

**DATE DESPRE IMOBILUL NR. 1510**

Oficiul de Cadastru și Publicitate Imobiliară VALCEA  
Biroul de Cadastru și Publicitate Imobiliară Ramnicu Valcea

**A. Partea I. Descrierea imobilului**

TEREN Extravilan

Adresa: Jud. Valcea, PUNCT ZANA

Nr. Crt	Nr cadastral Nr. topografic	Suprafața* (mp)	Observații / Referințe
A1		4.590	Sector cadastral:7 Teren neimprejmuit; Imobil traversat de limita administrativă dintre UAT Zătreni și UAT Livezi.

**B. Partea II. Proprietari și acte**

Inscrieri privitoare la dreptul de proprietate și alte drepturi reale		Referințe
/		
Act Administrativ nr. 636/52907, din 15/12/1999 emis de CJSDPAT VĂLCEA;		
B1	Intabulare, drept de PROPRIETATE, dobandit prin Reconstituire, cota actuala 1/1 1) ROȘOAGĂ GH. GHEORGHE, Lipsă CNP.	A1

**C. Partea III. SARCINI .**

Inscrieri privind dezmembramintele dreptului de proprietate, drepturi reale de garanție și sarcini	Referințe
NU SUNT	

## Anexa Nr. 1 La Partea I

## Teren

Nr cadastral	Suprafața (mp)*	Observații / Referințe
	4.590	Imobil traversat de limita administrativă dintre UAT Zătreni și UAT Livezi.

\* Suprafața este determinată în planul de proiecție Stereo 70.

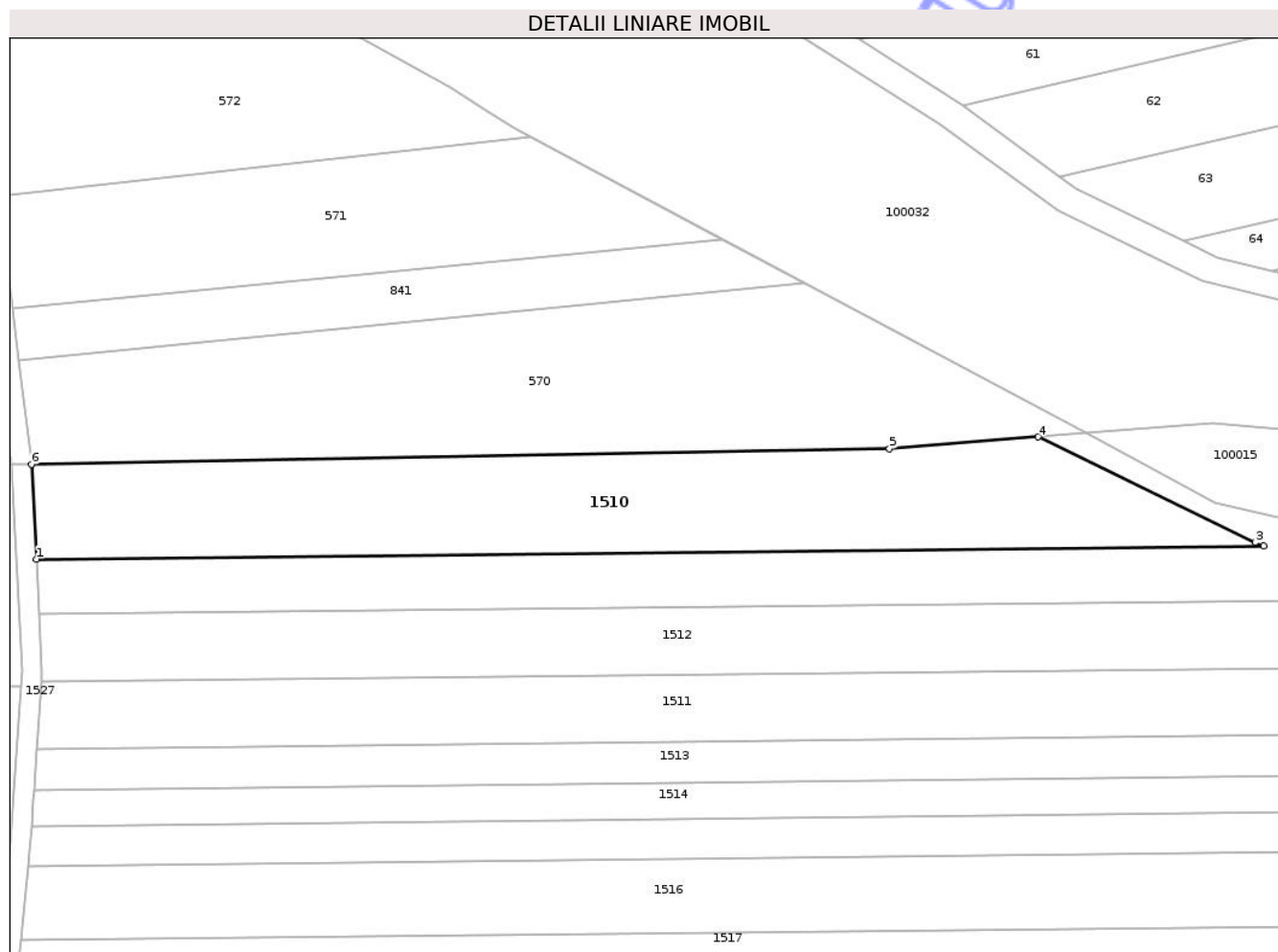

## Date referitoare la teren

Crt	Categorie folosință	Intra vilan	Suprafața (mp)	Tarla	Parcelă	Nr. topo	Observații / Referințe
1	arabil	NU	4.590	6	420/1	-	

## Lungime Segmente

1) Valorile lungimilor segmentelor sunt obținute din proiecție în plan.

Punct început	X / Y	Punct sfârșit	X / Y	Lungime segment (** (m)
1	408.080,543 366.951,953	2	408.329,061 366.954,65	248.532
2	408.329,061 366.954,65	3	408.327,321 366.955,315	1.862
3	408.327,321 366.955,315	4	408.283,358 366.976,682	48.881
4	408.283,358 366.976,682	5	408.253,278 366.974,253	30.178
5	408.253,278 366.974,253	6	408.079,577 366.971,154	173.728

Punct început	X / Y	Punct sfârșit	X / Y	Lungime segment (** (m)
6	408.079,577 366.971,154	1	408.080,543 366.951,953	19.225

\*\* Lungimile segmentelor sunt determinate în planul de proiecție Stereo 70 și sunt rotunjite la 1 milimetru.

\*\*\* Distanța dintre puncte este formată din segmente cumulate ce sunt mai mici decât valoarea 1 milimetru.

Neutilizabil în Circuitul Civil



**DATE DESPRE IMOBILUL NR. 1512**

Oficiul de Cadastru și Publicitate Imobiliară VALCEA  
 Biroul de Cadastru și Publicitate Imobiliară Ramnicu Valcea

**A. Partea I. Descrierea imobilului**

TEREN Extravilan

Adresa: Jud. Valcea, Punctul ZAANA

Nr. Crt	Nr cadastral Nr. topografic	Suprafața* (mp)	Observații / Referințe
A1	37322	3.780	Sector cadastral:7 Teren neimprejmuit;

**B. Partea II. Proprietari și acte**

Inscrieri privitoare la dreptul de proprietate și alte drepturi reale	Referințe
<b>128880 / 26/11/2025</b>	
Act Notarial nr. 482, din 25/11/2025 emis de IONILETE ALIN-NICUSOR;	
B2	A1
Intabulare, drept de PROPRIETATE, dobandit prin Succesiune, cota actuala 1/1 1) VĂDUVA NICOLIȚA	

**C. Partea III. SARCINI .**

Inscrieri privind dezmembramintele dreptului de proprietate, drepturi reale de garanție și sarcini	Referințe
NU SUNT	

## Anexa Nr. 1 La Partea I

## Teren

Nr cadastral	Suprafața (mp)*	Observații / Referințe
37322	3.780	

\* Suprafața este determinată în planul de proiecție Stereo 70.

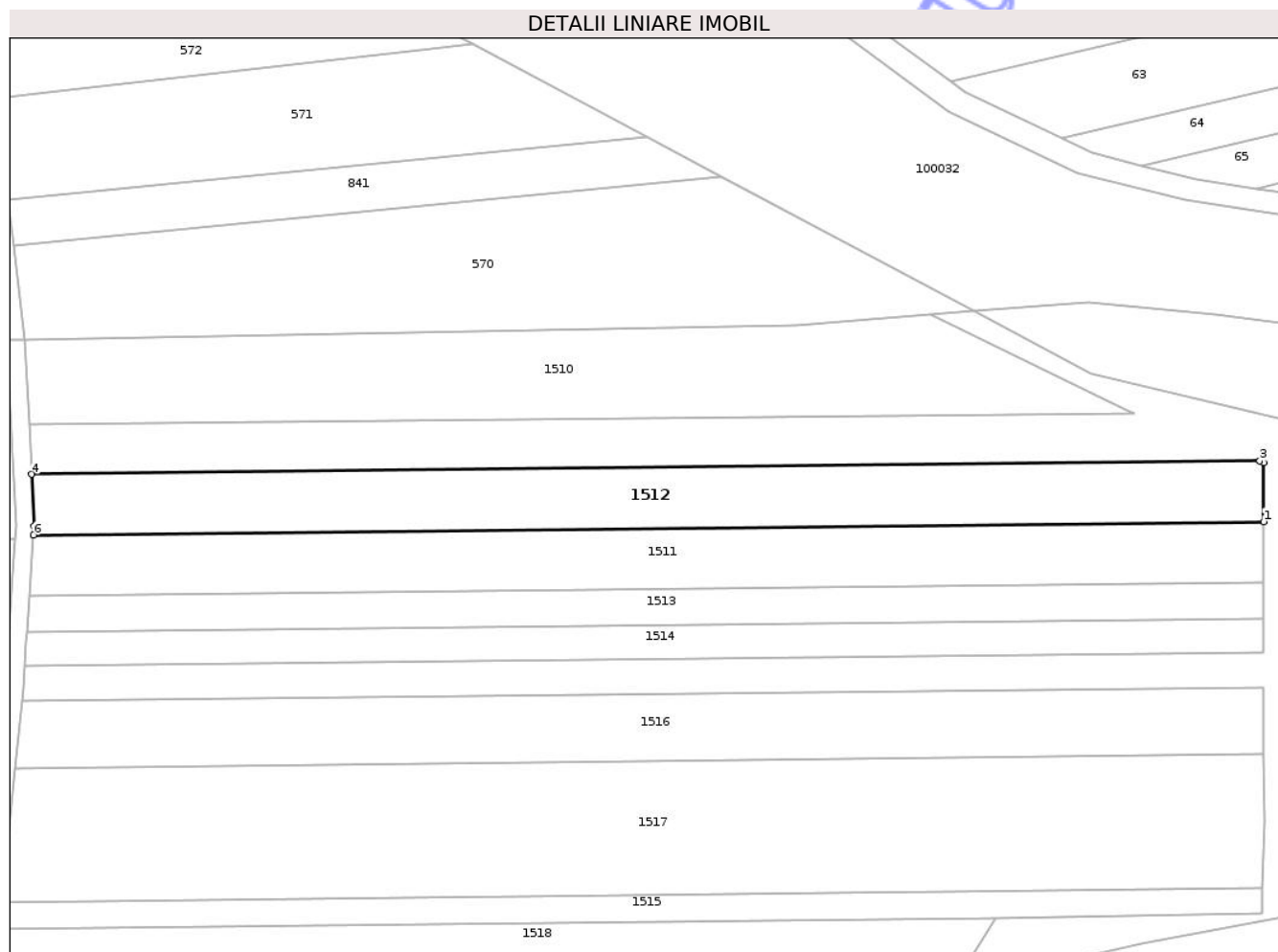

## Date referitoare la teren

Crt	Categorie folosință	Intra vilan	Suprafața (mp)	Tarla	Parcelă	Nr. topo	Observații / Referințe
1	arabil	NU	3.780	111	1672/	-	

## Lungime Segmente

1) Valorile lungimilor segmentelor sunt obținute din proiecție în plan.

Punct început	X / Y	Punct sfârșit	X / Y	Lungime segment (** (m)
1	408.358,221 366.930,199	2	408.358,235 366.943,503	13.304
2	408.358,235 366.943,503	3	408.357,338 366.943,846	0.96
3	408.357,338 366.943,846	4	408.081,102 366.940,848	276.252
4	408.081,102 366.940,848	5	408.081,684 366.929,272	11.591
5	408.081,684 366.929,272	6	408.081,542 366.927,197	2.08

Punct început	X / Y	Punct sfârșit	X / Y	Lungime segment (** (m)
6	408.081,542 366.927,197	1	408.358,221 366.930,199	276.695

\*\* Lungimile segmentelor sunt determinate în planul de proiecție Stereo 70 și sunt rotunjite la 1 milimetru.

\*\*\* Distanța dintre puncte este formată din segmente cumulate ce sunt mai mici decât valoarea 1 milimetru.

Neutilizabil în Circuitul Civil



**DATE DESPRE IMOBILUL NR. 1513**

Oficiul de Cadastru și Publicitate Imobiliară VALCEA  
Biroul de Cadastru și Publicitate Imobiliară Ramnicu Valcea

**A. Partea I. Descrierea imobilului**

TEREN Extravilan

Adresa: Jud. Valcea, PUNCT ZAHANA

Nr. Crt	Nr cadastral Nr. topografic	Suprafața* (mp)	Observații / Referințe
A1		2.296	Sector cadastral:7 Teren neimprejmuit;

**B. Partea II. Proprietari și acte**

Inscrieri privitoare la dreptul de proprietate și alte drepturi reale	Referințe
/	
Act Administrativ nr. 1255, din 14/09/2006 emis de CJSDPAT VÂLCEA;	
B1	A1
Intabulare, drept de PROPRIETATE, dobandit prin Reconstituire, cota actuala 1/1 1) PATANGHEL PAULA, Lipsă CNP.	

**C. Partea III. SARCINI .**

Inscrieri privind dezmembramintele dreptului de proprietate, drepturi reale de garanție și sarcini	Referințe
NU SUNT	

## Anexa Nr. 1 La Partea I

## Teren

Nr cadastral	Suprafața (mp)*	Observații / Referințe
	2.296	

\* Suprafața este determinată în planul de proiecție Stereo 70.

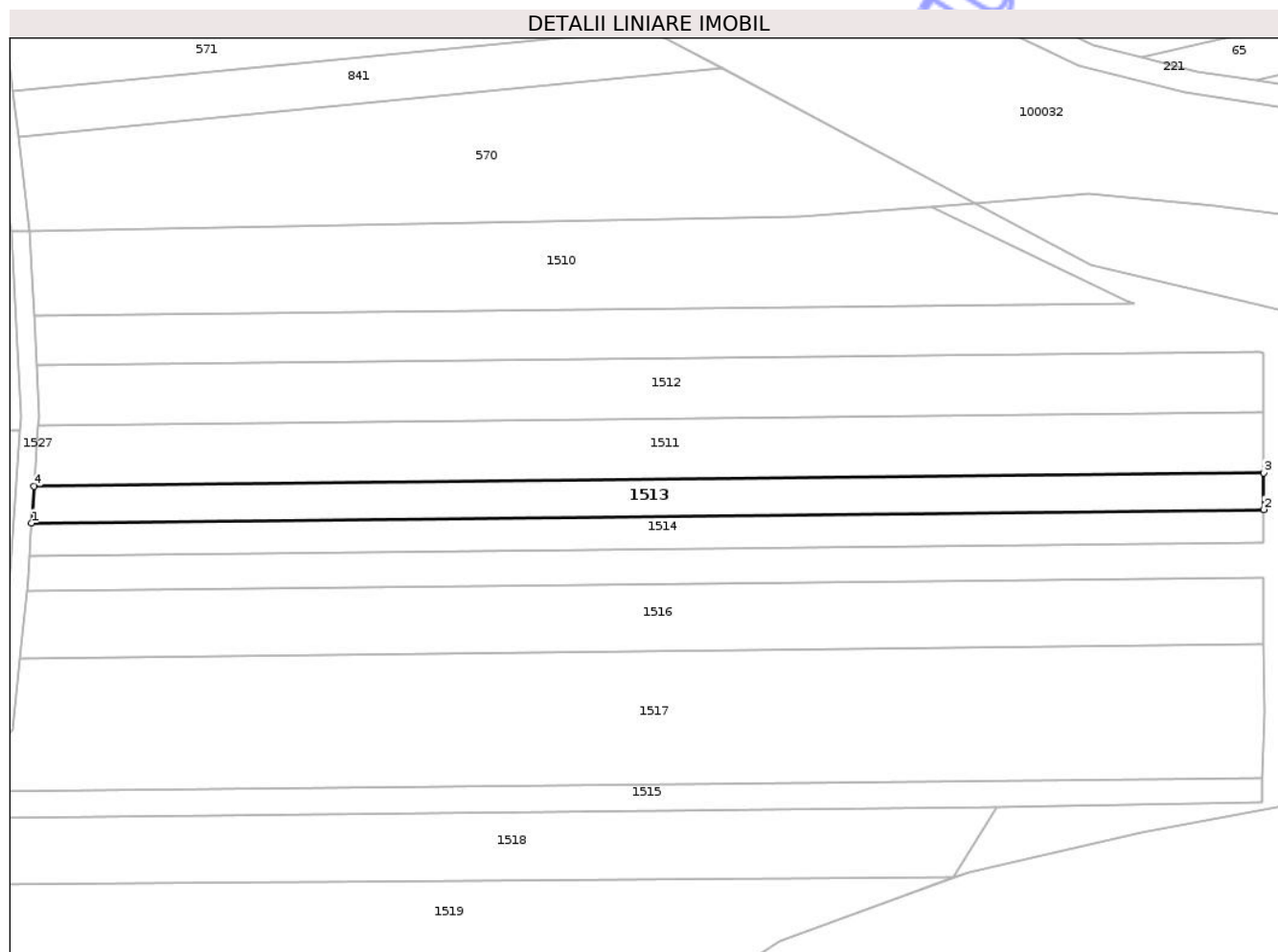

## Date referitoare la teren

Crt	Categorie folosință	Intra vilan	Suprafața (mp)	Tarla	Parcelă	Nr. topo	Observații / Referințe
1	arabil	NU	2.296	111	1669	-	

## Lungime Segmente

1) Valorile lungimilor segmentelor sunt obținute din proiecție în plan.

Punct început	X / Y	Punct sfârșit	X / Y	Lungime segment (** (m)
1	408.080,046 366.905,278	2	408.358,2 366.908,296	278.17
2	408.358,2 366.908,296	3	408.358,208 366.916,559	8.263
3	408.358,208 366.916,559	4	408.080,611 366.913,547	277.614
4	408.080,611 366.913,547	1	408.080,046 366.905,278	8.288

\*\* Lungimile segmentelor sunt determinate în planul de proiecție Stereo 70 și sunt rotunjite la 1 milimetru.

\*\*\* Distanţa dintre puncte este formată din segmente cumulate ce sunt mai mici decât valoarea 1 milimetru.

Neutilizabil în Circuitul  
Civil



**DATE DESPRE IMOBILUL NR. 1508**

Oficiul de Cadastru și Publicitate Imobiliară VALCEA  
Biroul de Cadastru și Publicitate Imobiliară Ramnicu Valcea

**A. Partea I. Descrierea imobilului**

TEREN Extravilan

Adresa: Jud. Valcea, PUNCT ZANA

Nr. Crt	Nr cadastral Nr. topografic	Suprafața* (mp)	Observații / Referințe
A1		8.992	Sector cadastral:7 Teren neimprejmuit;

**B. Partea II. Proprietari și acte**

Inscrieri privitoare la dreptul de proprietate și alte drepturi reale	Referințe
/	
Act Administrativ nr. 1158, din 26/04/2004 emis de CJSDPAT VÂLCEA;	
B1	A1
Intabulare, drept de PROPRIETATE, dobandit prin Reconstituire, cota actuala 1/1 1) COBRESU MARIA, Lipsă CNP.	

**C. Partea III. SARCINI .**

Inscrieri privind dezmembramintele dreptului de proprietate, drepturi reale de garanție și sarcini	Referințe
NU SUNT	

## Anexa Nr. 1 La Partea I

## Teren

Nr cadastral	Suprafața (mp)*	Observații / Referințe
	8.992	

\* Suprafața este determinată în planul de proiecție Stereo 70.

## DETALII LINIARE IMOBIL

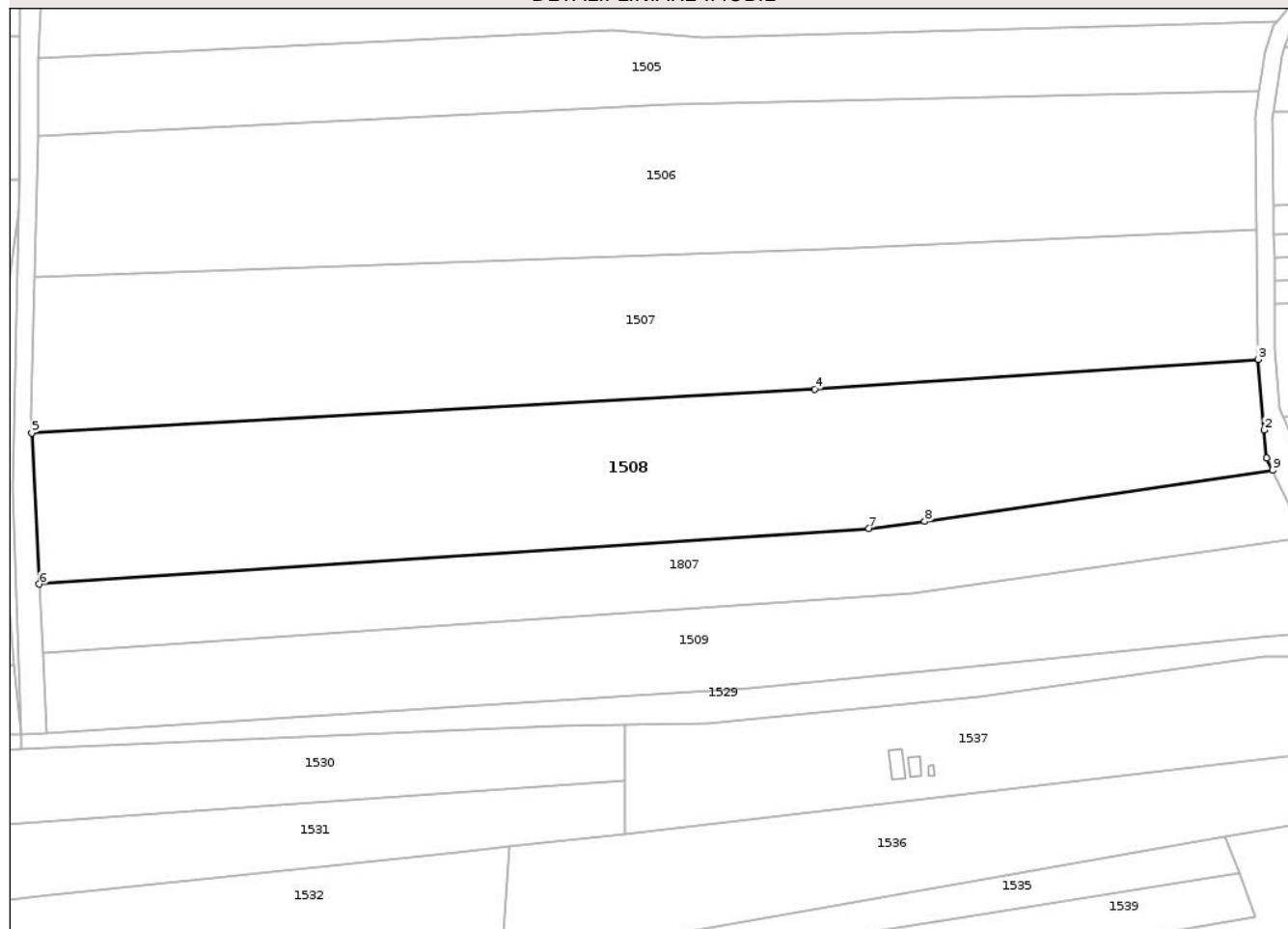

## Date referitoare la teren

Crt	Categorie folosință	Intra vilan	Suprafața (mp)	Tarla	Parcelă	Nr. topo	Observații / Referințe
1	arabil	NU	8.992	111	1676/30	-	ZANA

## Lungime Segmente

1) Valorile lungimilor segmentelor sunt obținute din proiecție în plan.

Punct început	X / Y	Punct sfârșit	X / Y	Lungime segment (** (m)
1	408.047,984 366.744,754	2	408.047,437 366.751,15	6.42
2	408.047,437 366.751,15	3	408.046,06 366.767,273	16.181
3	408.046,06 366.767,273	4	407.944,95 366.760,502	101.336
4	407.944,95 366.760,502	5	407.766,451 366.750,493	178.779
5	407.766,451 366.750,493	6	407.768,146 366.716,078	34.457

Punct început	X / Y	Punct sfârșit	X / Y	Lungime segment (** (m)
6	407.768,146 366.716,078	7	407.957,268 366.728,749	189.546
7	407.957,268 366.728,749	8	407.970,03 366.730,318	12.858
8	407.970,03 366.730,318	9	408.049,326 366.742,009	80.153
9	408.049,326 366.742,009	1	408.047,984 366.744,754	3.055

\*\* Lungimile segmentelor sunt determinate în planul de proiecție Stereo 70 și sunt rotunjite la 1 milimetru.

\*\*\* Distanța dintre puncte este formată din segmente cumulate ce sunt mai mici decât valoarea 1 milimetru.

Neutilizabil în Circuitul Civil



**DATE DESPRE IMOBILUL NR. 1511**

Oficiul de Cadastru și Publicitate Imobiliară VALCEA  
Biroul de Cadastru și Publicitate Imobiliară Ramnicu Valcea

**A. Partea I. Descrierea imobilului**

TEREN Extravilan

Adresa: Jud. Valcea, PUNCT ZAANA

Nr. Crt	Nr cadastral Nr. topografic	Suprafața* (mp)	Observații / Referințe
A1		3.780	Sector cadastral:7 Teren neimprejmuit;

**B. Partea II. Proprietari și acte**

Inscrieri privitoare la dreptul de proprietate și alte drepturi reale	Referințe
/	
Act Administrativ nr. 9629, din 29/10/2008 emis de CJSDPAT VÂLCEA;	
B1	A1
Intabulare, drept de PROPRIETATE, dobandit prin Reconstituire, cota actuala 1/1 1) TINEANU CONSTANȚA, Lipsă CNP.	

**C. Partea III. SARCINI .**

Inscrieri privind dezmembramintele dreptului de proprietate, drepturi reale de garanție și sarcini	Referințe
NU SUNT	

## Anexa Nr. 1 La Partea I

## Teren

Nr cadastral	Suprafața (mp)*	Observații / Referințe
	3.780	

\* Suprafața este determinată în planul de proiecție Stereo 70.

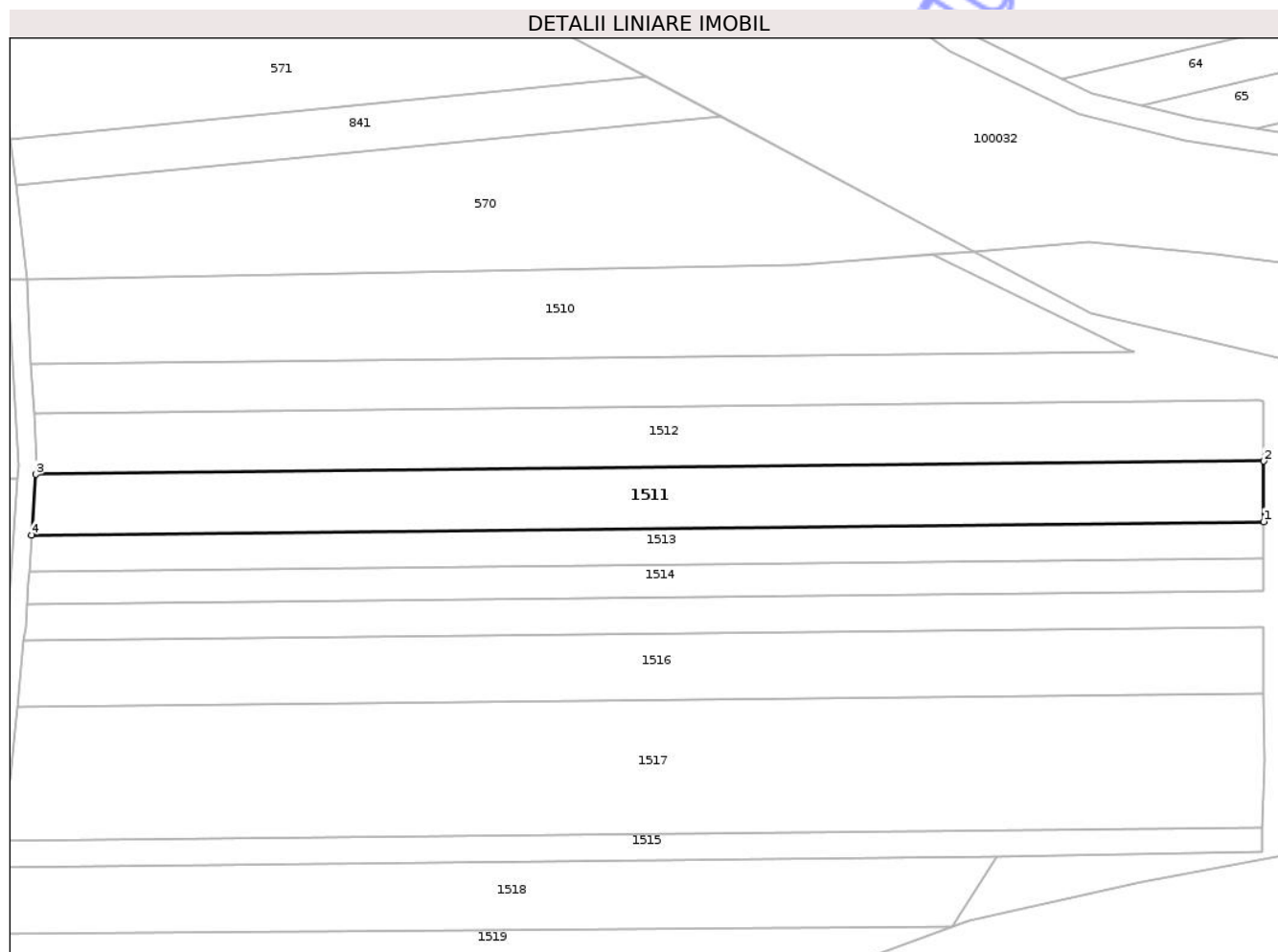

## Date referitoare la teren

Crt	Categorie folosință	Intra vilan	Suprafața (mp)	Tarla	Parcelă	Nr. topo	Observații / Referințe
1	arabil	NU	3.780	111	1672/	-	

## Lungime Segmente

1) Valorile lungimilor segmentelor sunt obținute din proiecție în plan.

Punct început	X / Y	Punct sfârșit	X / Y	Lungime segment (** (m)
1	408.358,208 366.916,559	2	408.358,221 366.930,199	13.64
2	408.358,221 366.930,199	3	408.081,542 366.927,197	276.695
3	408.081,542 366.927,197	4	408.080,611 366.913,547	13.681
4	408.080,611 366.913,547	1	408.358,208 366.916,559	277.614

\*\* Lungimile segmentelor sunt determinate în planul de proiecție Stereo 70 și sunt rotunjite la 1 milimetru.

\*\*\* Distanţa dintre puncte este formată din segmente cumulate ce sunt mai mici decât valoarea 1 milimetru.

Neutilizabil în Circuitul  
Civil



**DATE DESPRE IMOBILUL NR. 1523**

Oficiul de Cadastru și Publicitate Imobiliară VALCEA  
Biroul de Cadastru și Publicitate Imobiliară Ramnicu Valcea

**A. Partea I. Descrierea imobilului**

TEREN Extravilan

Adresa: Jud. Valcea

Nr. Crt	Nr cadastral Nr. topografic	Suprafața* (mp)	Observații / Referințe
A1		1.247	Sector cadastral:7 Teren neimprejmuit;

**B. Partea II. Proprietari și acte**

Inscrieri privitoare la dreptul de proprietate și alte drepturi reale		Referințe
/		
Act Normativ nr. 7, din 13/03/1996 emis de PARLAMENTUL ROMANIEI (art. 13);		
B1	Inscrierea posesiei, drept de PROPRIETATE, dobandit prin Lege, cota actuala 1/1 1) NEIDENTIFICAT NEIDENTIFICAT	A1
B2	Se notează mențiunea de proprietar neidentificat, rezerva comisiei locale de fond funciar.	A1

**C. Partea III. SARCINI .**

Inscrieri privind dezmembramintele dreptului de proprietate, drepturi reale de garanție și sarcini	Referințe
NU SUNT	

## Anexa Nr. 1 La Partea I

## Teren

Nr cadastral	Suprafața (mp)*	Observații / Referințe
	1.247	

\* Suprafața este determinată în planul de proiecție Stereo 70.

## DETALII LINIARE IMOBIL

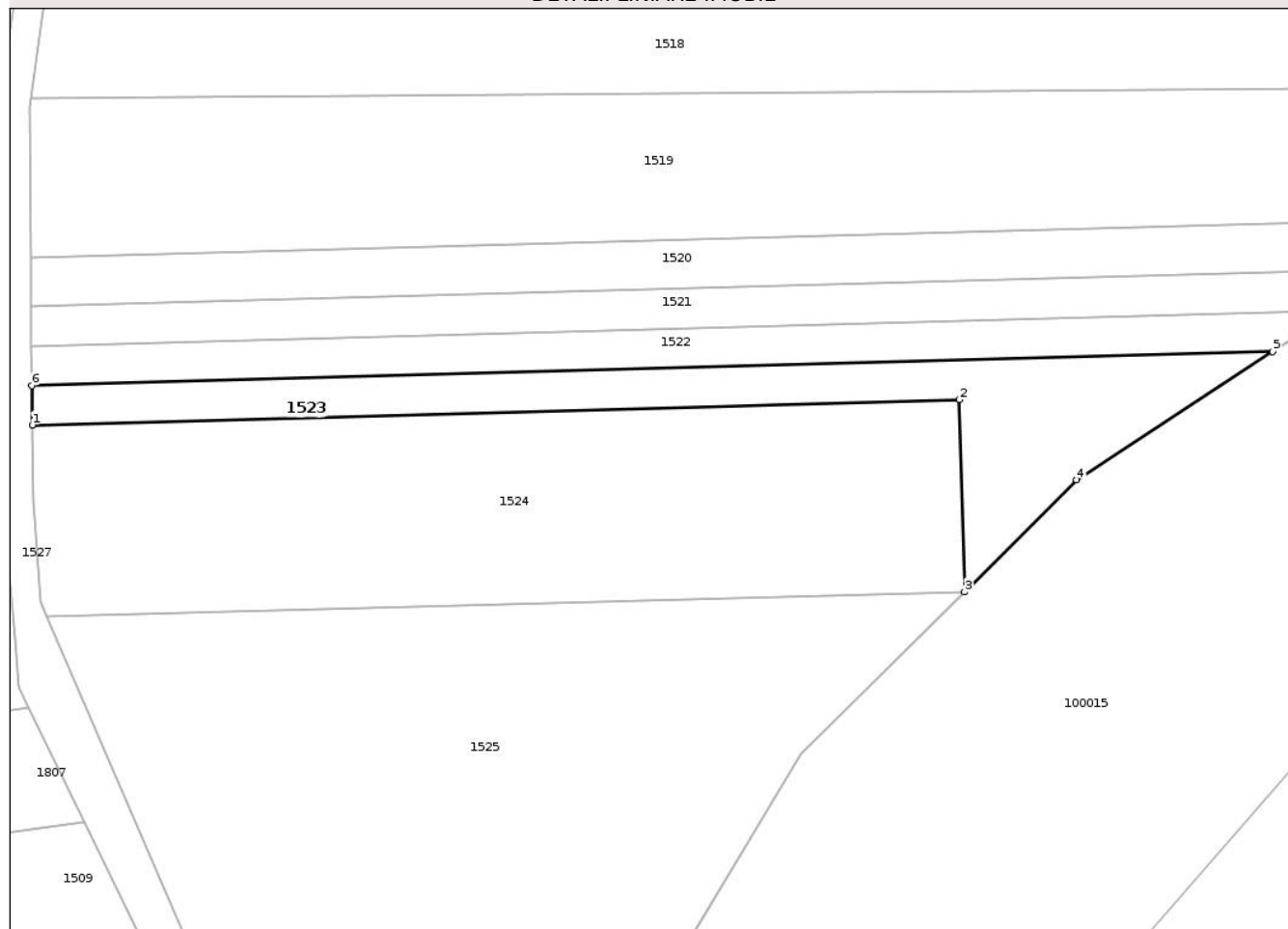

## Date referitoare la teren

Crt	Categorie folosință	Intravilan	Suprafața (mp)	Tarla	Parcelă	Nr. topo	Observații / Referințe
1	arabil	NU	1.247	6	420/15	-	

## Lungime Segmente

1) Valorile lungimilor segmentelor sunt obținute din proiecție în plan.

Punct început	X / Y	Punct sfârșit	X / Y	Lungime segment (** (m)
1	408.049,779 366.779,8	2	408.174,105 366.783,198	124.372
2	408.174,105 366.783,198	3	408.174,808 366.757,453	25.755
3	408.174,808 366.757,453	4	408.189,855 366.772,445	21.241
4	408.189,855 366.772,445	5	408.216,145 366.789,649	31.419
5	408.216,145 366.789,649	6	408.049,729 366.785,1	166.478

Punct început	X / Y	Punct sfârșit	X / Y	Lungime segment (** (m)
6	408.049,729 366.785,1	1	408.049,779 366.779,8	5.301

\*\* Lungimile segmentelor sunt determinate în planul de proiecție Stereo 70 și sunt rotunjite la 1 milimetru.

\*\*\* Distanța dintre puncte este formată din segmente cumulate ce sunt mai mici decât valoarea 1 milimetru.

Neutilizabil în Circuitul Civil



**DATE DESPRE IMOBILUL NR. 1526**

Oficiul de Cadastru și Publicitate Imobiliară VALCEA  
Biroul de Cadastru și Publicitate Imobiliară Ramnicu Valcea

**A. Partea I. Descrierea imobilului**

TEREN Extravilan

Adresa: Jud. Valcea

Nr. Crt	Nr cadastral Nr. topografic	Suprafața* (mp)	Observații / Referințe
A1		1.369	Sector cadastral:7 Teren neimprejmuit;

**B. Partea II. Proprietari și acte**

Inscrieri privitoare la dreptul de proprietate și alte drepturi reale		Referințe
/		
Act Normativ nr. 7, din 13/03/1996 emis de PARLAMENTUL ROMANIEI (art. 13);		
B1	Inscrierea posesiei, drept de PROPRIETATE, dobândit prin Lege, cota actuala 1/1 1) NEIDENTIFICAT NEIDENTIFICAT	A1
B2	Se notează mențiunea de proprietar neidentificat.	A1

**C. Partea III. SARCINI .**

Inscrieri privind dezmembramintele dreptului de proprietate, drepturi reale de garanție și sarcini	Referințe
NU SUNT	

## Anexa Nr. 1 La Partea I

## Teren

Nr cadastral	Suprafața (mp)*	Observații / Referințe
	1.369	

\* Suprafața este determinată în planul de proiecție Stereo 70.

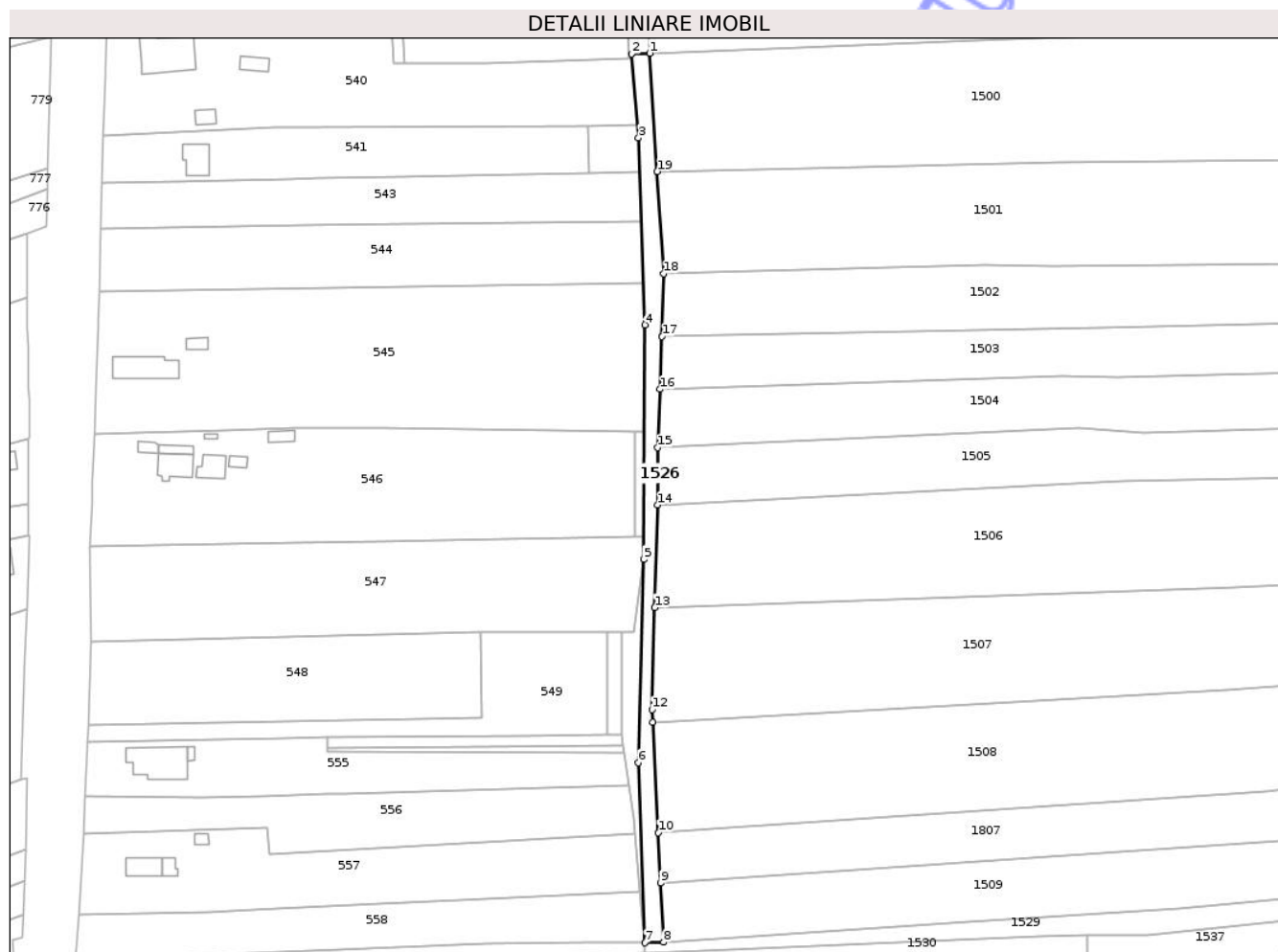

## Date referitoare la teren

Crt	Categorie folosință	Intra vilan	Suprafața (mp)	Tarla	Parcelă	Nr. topo	Observații / Referințe
1	drum	NU	1.369	-	-	-	

## Lungime Segmente

1) Valorile lungimilor segmentelor sunt obținute din proiecție în plan.

Punct început	X / Y	Punct sfârșit	X / Y	Lungime segment (** (m)
1	407.765,502 366.958,608	2	407.759,85 366.958,38	5.657
2	407.759,85 366.958,38	3	407.762,007 366.932,278	26.191
3	407.762,007 366.932,278	4	407.763,987 366.874,114	58.198
4	407.763,987 366.874,114	5	407.763,59 366.801,153	72.962
5	407.763,59 366.801,153	6	407.762,007 366.737,845	63.328

Punct început	X / Y	Punct sfârșit	X / Y	Lungime segment (** (m)
6	407.762,007 366.737,845	7	407.763,981 366.681,814	56.066
7	407.763,981 366.681,814	8	407.769,824 366.682,02	5.847
8	407.769,824 366.682,02	9	407.768,916 366.700,456	18.458
9	407.768,916 366.700,456	10	407.768,146 366.716,078	15.641
10	407.768,146 366.716,078	11	407.766,451 366.750,493	34.457
11	407.766,451 366.750,493	12	407.766,262 366.754,326	3.837
12	407.766,262 366.754,326	13	407.767,068 366.786,104	31.789
13	407.767,068 366.786,104	14	407.767,877 366.818,028	31.934
14	407.767,877 366.818,028	15	407.767,977 366.835,884	17.856
15	407.767,977 366.835,884	16	407.768,704 366.854,075	18.206
16	407.768,704 366.854,075	17	407.769,358 366.870,438	16.376
17	407.769,358 366.870,438	18	407.769,857 366.890,009	19.577
18	407.769,857 366.890,009	19	407.767,837 366.921,824	31.88
19	407.767,837 366.921,824	1	407.765,502 366.958,608	36.857

\*\* Lungimile segmentelor sunt determinate în planul de proiecție Stereo 70 și sunt rotunjite la 1 milimetru.

\*\*\* Distanța dintre puncte este formată din segmente cumulate ce sunt mai mici decât valoarea 1 milimetru.





## DATE DESPRE IMOBILUL NR. 1501

Oficiul de Cadastru și Publicitate Imobiliară VALCEA  
Biroul de Cadastru și Publicitate Imobiliară Ramnicu Valcea

## A. Partea I. Descrierea imobilului

TEREN Extravilan

Adresa: Jud. Valcea, Punctul "Zaana"

Nr. Crt	Nr cadastral Nr. topografic	Suprafața* (mp)	Observații / Referințe
A1	36939	9.829	Sector cadastral:7 Teren neimprejmuit;

## B. Partea II. Proprietari și acte

Inscrieri privitoare la dreptul de proprietate și alte drepturi reale	Referințe
<b>23929 / 12/03/2025</b>	
Act Notarial nr. 76, din 11/03/2025 emis de IONILETE ALIN-NICUSOR (Certificat de mostenitor);	
B3	Intabulare, drept de PROPRIETATE, dobandit prin Succesiune, cota actuala 1/2
	1) <b>STOIAN ALEXANDRU</b>
	<i>OBSERVATII: bun propriu cu titlu de mostenire</i>
Act Notarial nr. 523, din 11/03/2025 emis de IONILETE ALIN-NICUSOR (Contract de donatie);	
B4	Intabulare, drept de PROPRIETATE, dobandit prin Conventie, cota actuala 1/2
	1) <b>BARBU ILIE</b>
	<i>OBSERVATII: bun propriu cu titlu de donatie</i>

## C. Partea III. SARCINI .

Inscrieri privind dezmembramintele dreptului de proprietate, drepturi reale de garanție și sarcini	Referințe
NU SUNT	

## Anexa Nr. 1 La Partea I

## Teren

Nr cadastral	Suprafața (mp)*	Observații / Referințe
36939	9.829	

\* Suprafața este determinată în planul de proiecție Stereo 70.

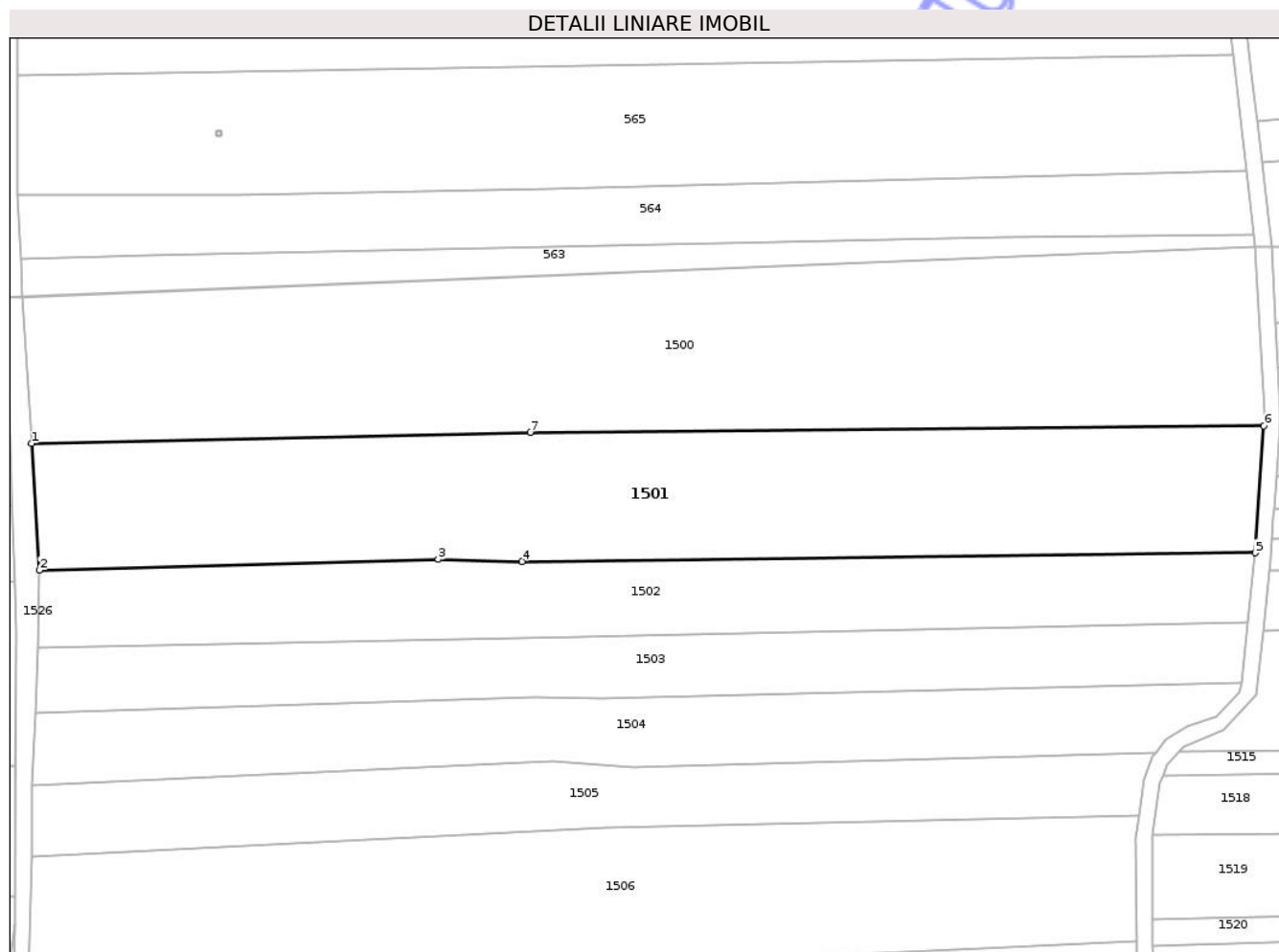

## Date referitoare la teren

Crt	Categorie folosință	Intra vilan	Suprafața (mp)	Tarla	Parcelă	Nr. topo	Observații / Referințe
1	arabil	NU	9.829	6	415/3	-	

## Lungime Segmente

1) Valorile lungimilor segmentelor sunt obținute din proiecție în plan.

Punct început	X / Y	Punct sfârșit	X / Y	Lungime segment (** (m)
1	407.767,837 366.921,824	2	407.769,857 366.890,009	31.88
2	407.769,857 366.890,009	3	407.870,013 366.892,729	100.193
3	407.870,013 366.892,729	4	407.891,126 366.892,182	21.121
4	407.891,126 366.892,182	5	408.075,29 366.894,344	184.177
5	408.075,29 366.894,344	6	408.077,468 366.926,235	31.965

Punct început	X / Y	Punct sfârșit	X / Y	Lungime segment (** (m)
6	408.077,468 366.926,235	7	407.893,116 366.924,635	184.358
7	407.893,116 366.924,635	1	407.767,837 366.921,824	125.31

\*\* Lungimile segmentelor sunt determinate în planul de proiecție Stereo 70 și sunt rotunjite la 1 milimetru.

\*\*\* Distanța dintre puncte este formată din segmente cumulate ce sunt mai mici decât valoarea 1 milimetru.

Neutilizabil în Circuitul Civil



**DATE DESPRE IMOBILUL NR. 1502**

Oficiul de Cadastru și Publicitate Imobiliară VALCEA  
Biroul de Cadastru și Publicitate Imobiliară Ramnicu Valcea

**A. Partea I. Descrierea imobilului**

TEREN Extravilan

Adresa: Jud. Valcea

Nr. Crt	Nr cadastral Nr. topografic	Suprafața* (mp)	Observații / Referințe
A1		5.764	Sector cadastral:7 Teren neimprejmuit;

**B. Partea II. Proprietari și acte**

Inscrieri privitoare la dreptul de proprietate și alte drepturi reale		Referințe
/		
Act Normativ nr. 7, din 13/03/1996 emis de PARLAMENTUL ROMANIEI (art. 13);		
B1	Inscrierea posesiei, drept de PROPRIETATE, dobandit prin Lege, cota actuala 1/1 1) NEIDENTIFICAT NEIDENTIFICAT	A1
B2	Se notează mențiunea de proprietar neidentificat, rezerva comisiei locale de fond funciar.	A1

**C. Partea III. SARCINI .**

Inscrieri privind dezmembramintele dreptului de proprietate, drepturi reale de garanție și sarcini	Referințe
NU SUNT	

## Anexa Nr. 1 La Partea I

## Teren

Nr cadastral	Suprafața (mp)*	Observații / Referințe
	5.764	

\* Suprafața este determinată în planul de proiecție Stereo 70.

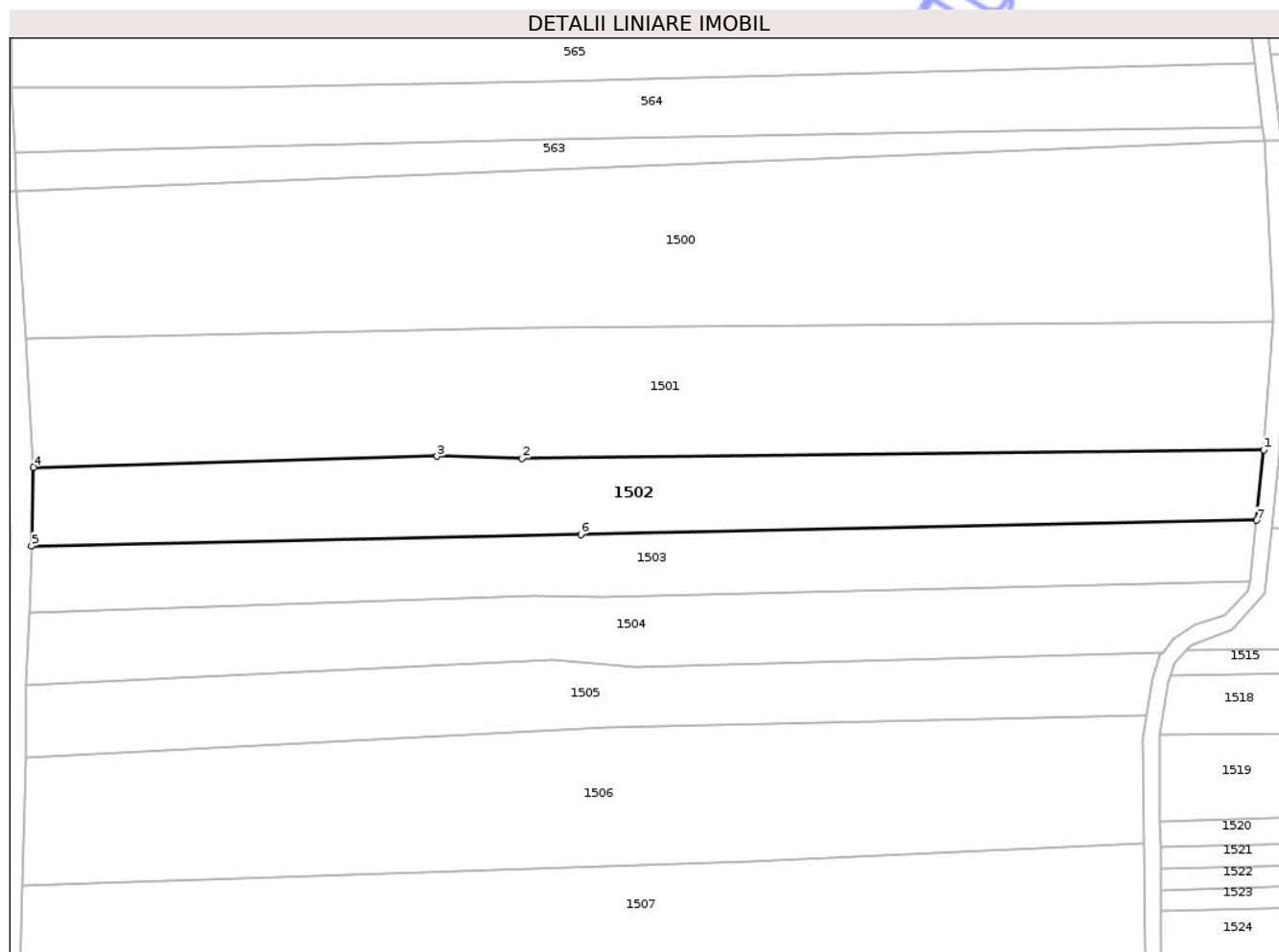

## Date referitoare la teren

Crt	Categorie folosință	Intravilan	Suprafața (mp)	Tarla	Parcelă	Nr. topo	Observații / Referințe
1	arabil	NU	5.764	6	420	-	

## Lungime Segmente

1) Valorile lungimilor segmentelor sunt obținute din proiecție în plan.

Punct început	X / Y	Punct sfârșit	X / Y	Lungime segment (** (m)
1	408.075,29 366.894,344	2	407.891,126 366.892,182	184.177
2	407.891,126 366.892,182	3	407.870,013 366.892,729	21.121
3	407.870,013 366.892,729	4	407.769,857 366.890,009	100.193
4	407.769,857 366.890,009	5	407.769,358 366.870,438	19.577
5	407.769,358 366.870,438	6	407.905,712 366.873,327	136.385

Punct început	X / Y	Punct sfârșit	X / Y	Lungime segment (** (m)
6	407.905,712 366.873,327	7	408.073,525 366.876,863	167.85
7	408.073,525 366.876,863	1	408.075,29 366.894,344	17.57

\*\* Lungimile segmentelor sunt determinate în planul de proiecție Stereo 70 și sunt rotunjite la 1 milimetru.

\*\*\* Distanța dintre puncte este formată din segmente cumulate ce sunt mai mici decât valoarea 1 milimetru.

Neutilizabil în Circuitul Civil



**DATE DESPRE IMOBILUL NR. 1505**

Oficiul de Cadastru și Publicitate Imobiliară VALCEA  
Biroul de Cadastru și Publicitate Imobiliară Ramnicu Valcea

**A. Partea I. Descrierea imobilului**

TEREN Extravilan

Adresa: Jud. Valcea, Punctul "La Zahana"

Nr. Crt	Nr cadastral Nr. topografic	Suprafața* (mp)	Observații / Referințe
A1	36933	4.609	Sector cadastral:7 Teren neimprejmuit;

**B. Partea II. Proprietari și acte**

Inscrieri privitoare la dreptul de proprietate și alte drepturi reale	Referințe
<b>21154 / 04/03/2025</b>	
Act Notarial nr. 465, din 03/03/2025 emis de IONILETE ALIN-NICUSOR (CONTRACT DE VANZARE);	
B3	A1
Intabulare, drept de PROPRIETATE, dobandit prin Conventie, cota actuala 1/1	
1) <b>BARBU ILIE</b>	
2) <b>BARBU LUCRETIA</b> , soti	
OBSERVATII: bun comun	

**C. Partea III. SARCINI .**

Inscrieri privind dezmembramintele dreptului de proprietate, drepturi reale de garanție și sarcini	Referințe
NU SUNT	

## Anexa Nr. 1 La Partea I

## Teren

Nr cadastral	Suprafața (mp)*	Observații / Referințe
36933	4.609	

\* Suprafața este determinată în planul de proiecție Stereo 70.

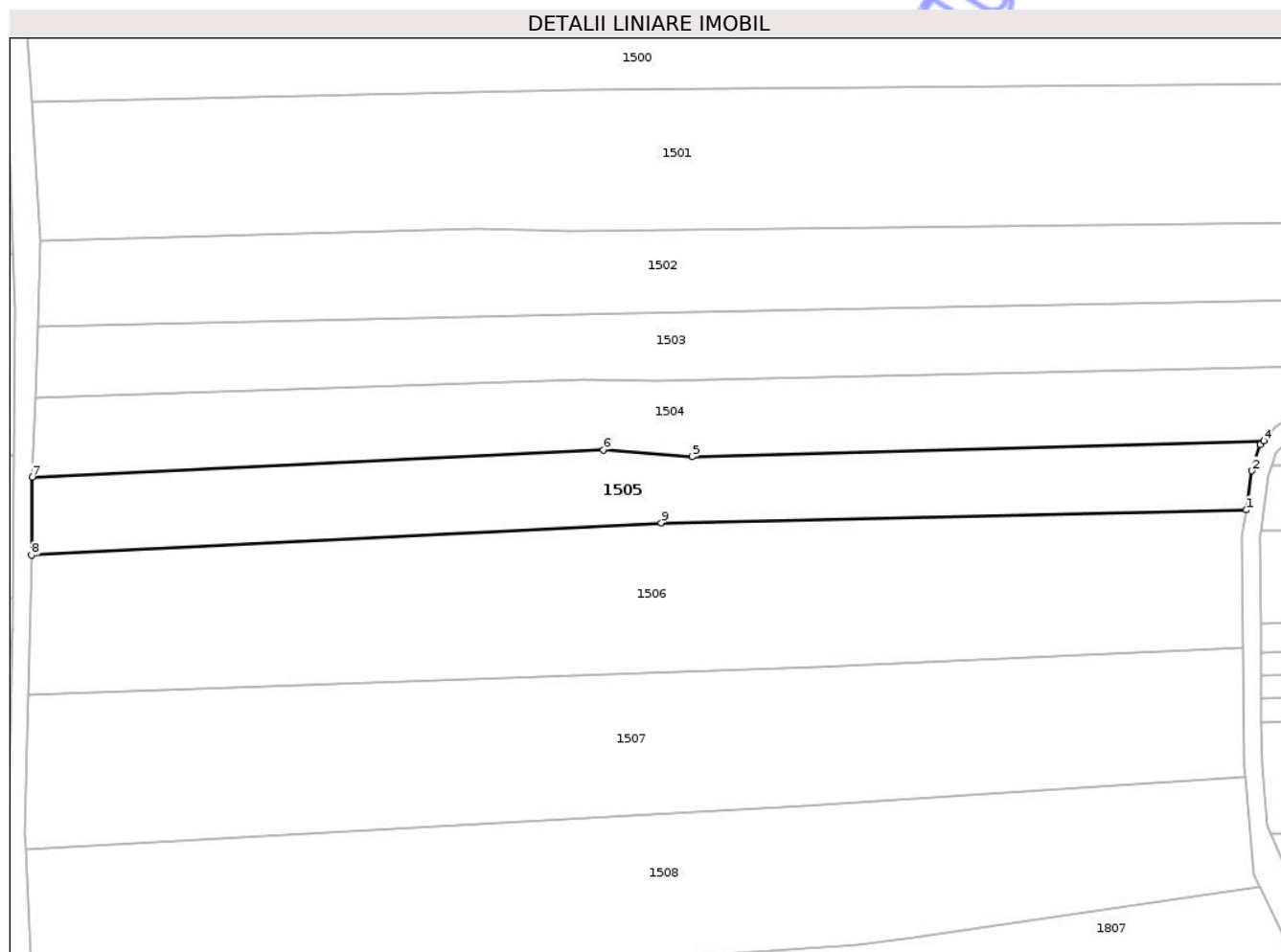

## Date referitoare la teren

Crt	Categorie folosință	Intra vilan	Suprafața (mp)	Tarla	Parcelă	Nr. topo	Observații / Referințe
1	arabil	NU	4.609	111	1672/14	-	

## Lungime Segmente

1) Valorile lungimilor segmentelor sunt obținute din proiecție în plan.

Punct început	X / Y	Punct sfârșit	X / Y	Lungime segment (** (m)
1	408.046,206 366.828,352	2	408.047,524 366.837,356	9.1
2	408.047,524 366.837,356	3	408.049,48 366.843,339	6.294
3	408.049,48 366.843,339	4	408.050,285 366.844,186	1.169
4	408.050,285 366.844,186	5	407.919,272 366.840,568	131.063
5	407.919,272 366.840,568	6	407.898,951 366.842,111	20.379

Punct început	X / Y	Punct sfârșit	X / Y	Lungime segment (** (m)
6	407.898,951 366.842,111	7	407.767,977 366.835,884	131.122
7	407.767,977 366.835,884	8	407.767,877 366.818,028	17.856
8	407.767,877 366.818,028	9	407.912,194 366.825,404	144.505
9	407.912,194 366.825,404	1	408.046,206 366.828,352	134.044

\*\* Lungimile segmentelor sunt determinate în planul de proiecție Stereo 70 și sunt rotunjite la 1 milimetru.

\*\*\* Distanța dintre puncte este formată din segmente cumulate ce sunt mai mici decât valoarea 1 milimetru.

Neutilizabil în Circuitul Civil



**DATE DESPRE IMOBILUL NR. 1506**

Oficiul de Cadastru și Publicitate Imobiliară VALCEA  
Biroul de Cadastru și Publicitate Imobiliară Ramnicu Valcea

**A. Partea I. Descrierea imobilului**

TEREN Extravilan

Adresa: Jud. Valcea

Nr. Crt	Nr cadastral Nr. topografic	Suprafața* (mp)	Observații / Referințe
A1		9.200	Sector cadastral:7 Teren neimprejmuit;

**B. Partea II. Proprietari și acte**

Inscrieri privitoare la dreptul de proprietate și alte drepturi reale	Referințe
/	
Act Administrativ nr. 1272, din 14/09/2006 emis de CJSDPAT VÂLCEA (art. 13);	
B1	A1
Intabulare, drept de PROPRIETATE, dobandit prin Reconstituire, cota actuala 1/1	
1) BUSUIOCEANU AURELIA, Lipsă CNP proprietar.	

**C. Partea III. SARCINI .**

Inscrieri privind dezmembramintele dreptului de proprietate, drepturi reale de garanție și sarcini	Referințe
NU SUNT	

## Anexa Nr. 1 La Partea I

## Teren

Nr cadastral	Suprafața (mp)*	Observații / Referințe
	9.200	

\* Suprafața este determinată în planul de proiecție Stereo 70.

## DETALII LINIARE IMOBIL

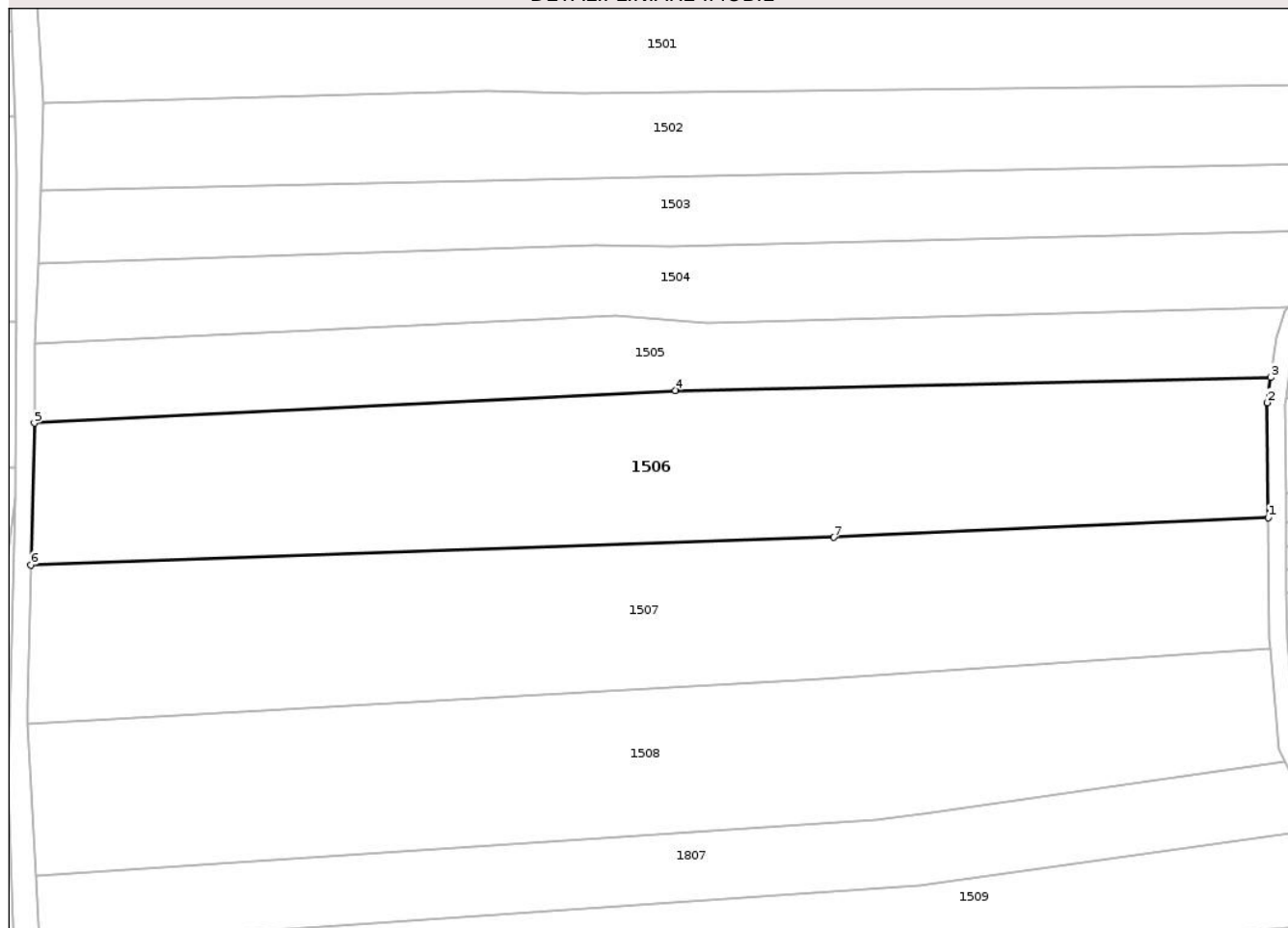

## Date referitoare la teren

Crt	Categorie folosință	Intra vilan	Suprafața (mp)	Tarla	Parcelă	Nr. topo	Observații / Referințe
1	arabil	NU	9.200	6	1672/4	-	

## Lungime Segmente

1) Valorile lungimilor segmentelor sunt obținute din proiecție în plan.

Punct început	X / Y	Punct sfârșit	X / Y	Lungime segment (** (m)
1	408.045,618 366.796,75	2	408.045,373 366.822,66	25.911
2	408.045,373 366.822,66	3	408.046,206 366.828,352	5.753
3	408.046,206 366.828,352	4	407.912,194 366.825,404	134.044
4	407.912,194 366.825,404	5	407.767,877 366.818,028	144.505
5	407.767,877 366.818,028	6	407.767,068 366.786,104	31.934

Punct început	X / Y	Punct sfârșit	X / Y	Lungime segment (** (m)
6	407.767,068 366.786,104	7	407.947,858 366.792,343	180.897
7	407.947,858 366.792,343	1	408.045,618 366.796,75	97.86

\*\* Lungimile segmentelor sunt determinate în planul de proiecție Stereo 70 și sunt rotunjite la 1 milimetru.

\*\*\* Distanța dintre puncte este formată din segmente cumulate ce sunt mai mici decât valoarea 1 milimetru.

Neutilizabil în Circuitul Civil



**DATE DESPRE IMOBILUL NR. 1503**

Oficiul de Cadastru și Publicitate Imobiliară VALCEA  
Biroul de Cadastru și Publicitate Imobiliară Ramnicu Valcea

**A. Partea I. Descrierea imobilului**

TEREN Extravilan

Adresa: Jud. Valcea, PUNCT ZANA

Nr. Crt	Nr cadastral Nr. topografic	Suprafața* (mp)	Observații / Referințe
A1		4.700	Sector cadastral:7 Teren neimprejmuit;

**B. Partea II. Proprietari și acte**

Inscrieri privitoare la dreptul de proprietate și alte drepturi reale	Referințe
/	
Act Administrativ nr. 9651, din 30/10/2008 emis de CJSDPAT VÂLCEA;	
B1	A1
Intabulare, drept de PROPRIETATE, dobandit prin Reconstituire, cota actuala 1/1 1) BUSE LUCRETIA, Lipsă CNP.	

**C. Partea III. SARCINI .**

Inscrieri privind dezmembramintele dreptului de proprietate, drepturi reale de garanție și sarcini	Referințe
NU SUNT	

## Anexa Nr. 1 La Partea I

## Teren

Nr cadastral	Suprafața (mp)*	Observații / Referințe
	4.700	

\* Suprafața este determinată în planul de proiecție Stereo 70.

## DETALII LINIARE IMOBIL

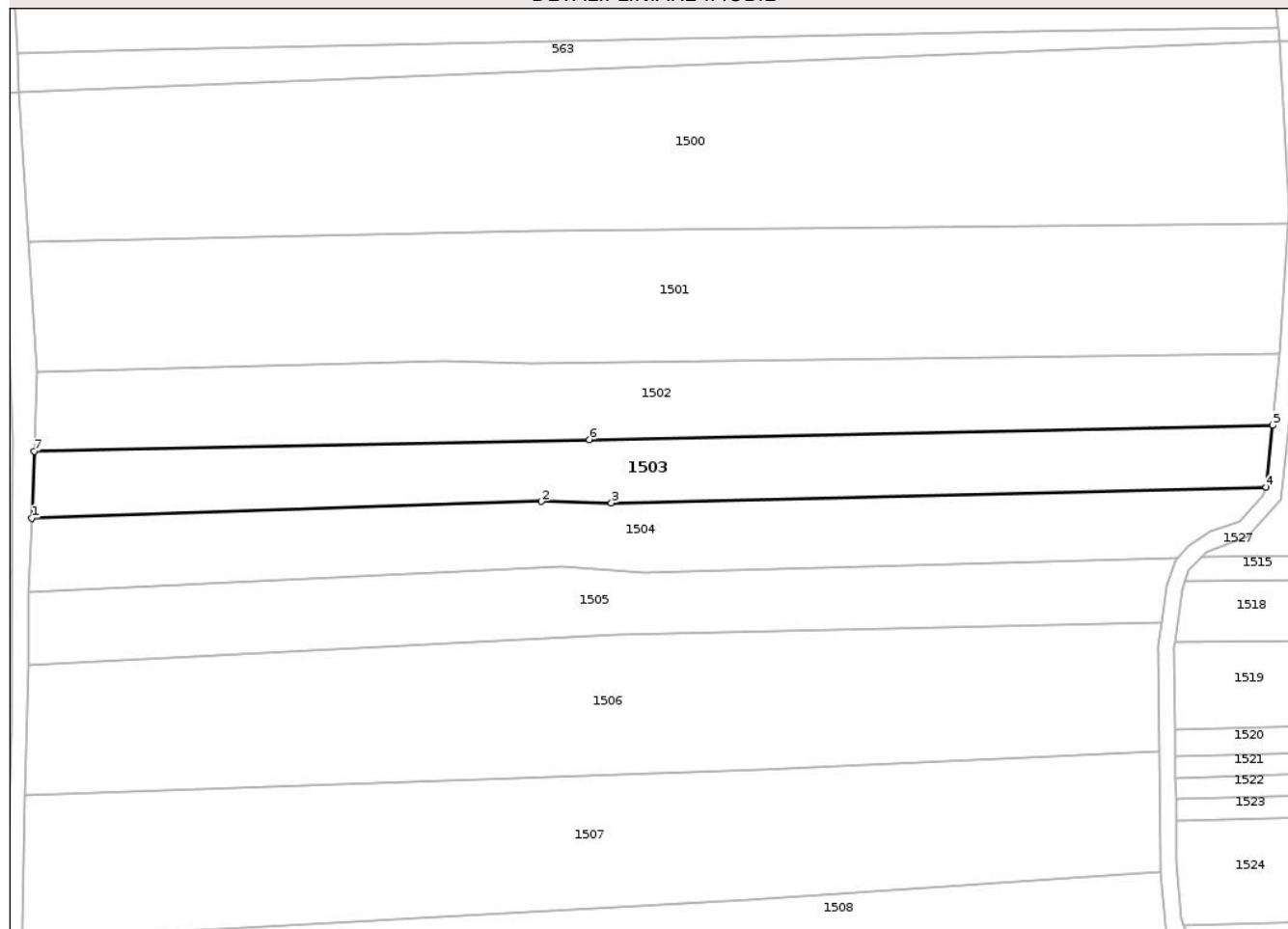

## Date referitoare la teren

Crt	Categorie folosință	Intra vilan	Suprafața (mp)	Tarla	Parcelă	Nr. topo	Observații / Referințe
1	arabil	NU	4.700	6	415/5	-	

## Lungime Segmente

1) Valorile lungimilor segmentelor sunt obținute din proiecție în plan.

Punct început	X / Y	Punct sfârșit	X / Y	Lungime segment (** (m)
1	407.768,704 366.854,075	2	407.893,918 366.858,182	125.282
2	407.893,918 366.858,182	3	407.911,082 366.857,836	17.167
3	407.911,082 366.857,836	4	408.071,955 366.861,658	160.918
4	408.071,955 366.861,658	5	408.073,525 366.876,863	15.286
5	408.073,525 366.876,863	6	407.905,712 366.873,327	167.85

Punct început	X / Y	Punct sfârșit	X / Y	Lungime segment (** (m)
6	407.905,712 366.873,327	7	407.769,358 366.870,438	136.385
7	407.769,358 366.870,438	1	407.768,704 366.854,075	16.376

\*\* Lungimile segmentelor sunt determinate în planul de proiecție Stereo 70 și sunt rotunjite la 1 milimetru.

\*\*\* Distanța dintre puncte este formată din segmente cumulate ce sunt mai mici decât valoarea 1 milimetru.

Neutilizabil în Circuitul Civil



**DATE DESPRE IMOBILUL NR. 1504**

Oficiul de Cadastru și Publicitate Imobiliară VALCEA  
Biroul de Cadastru și Publicitate Imobiliară Ramnicu Valcea

**A. Partea I. Descrierea imobilului**

TEREN Extravilan

Adresa: Jud. Valcea

Nr. Crt	Nr cadastral Nr. topografic	Suprafața* (mp)	Observații / Referințe
A1		5.041	Sector cadastral:7 Teren neimprejmuit;

**B. Partea II. Proprietari și acte**

Inscrieri privitoare la dreptul de proprietate și alte drepturi reale		Referințe
/		
Act Normativ nr. 7, din 13/03/1996 emis de PARLAMENTUL ROMANIEI (art. 13);		
B1	Inscrierea posesiei, drept de PROPRIETATE, dobândit prin Lege, cota actuala 1/1 1) NEIDENTIFICAT NEIDENTIFICAT	A1
B2	Se notează mențiunea de proprietar neidentificat, rezerva comisiei locale de fond funciar.	A1

**C. Partea III. SARCINI .**

Inscrieri privind dezmembramintele dreptului de proprietate, drepturi reale de garanție și sarcini	Referințe
NU SUNT	

## Anexa Nr. 1 La Partea I

## Teren

Nr cadastral	Suprafața (mp)*	Observații / Referințe
	5.041	

\* Suprafața este determinată în planul de proiecție Stereo 70.

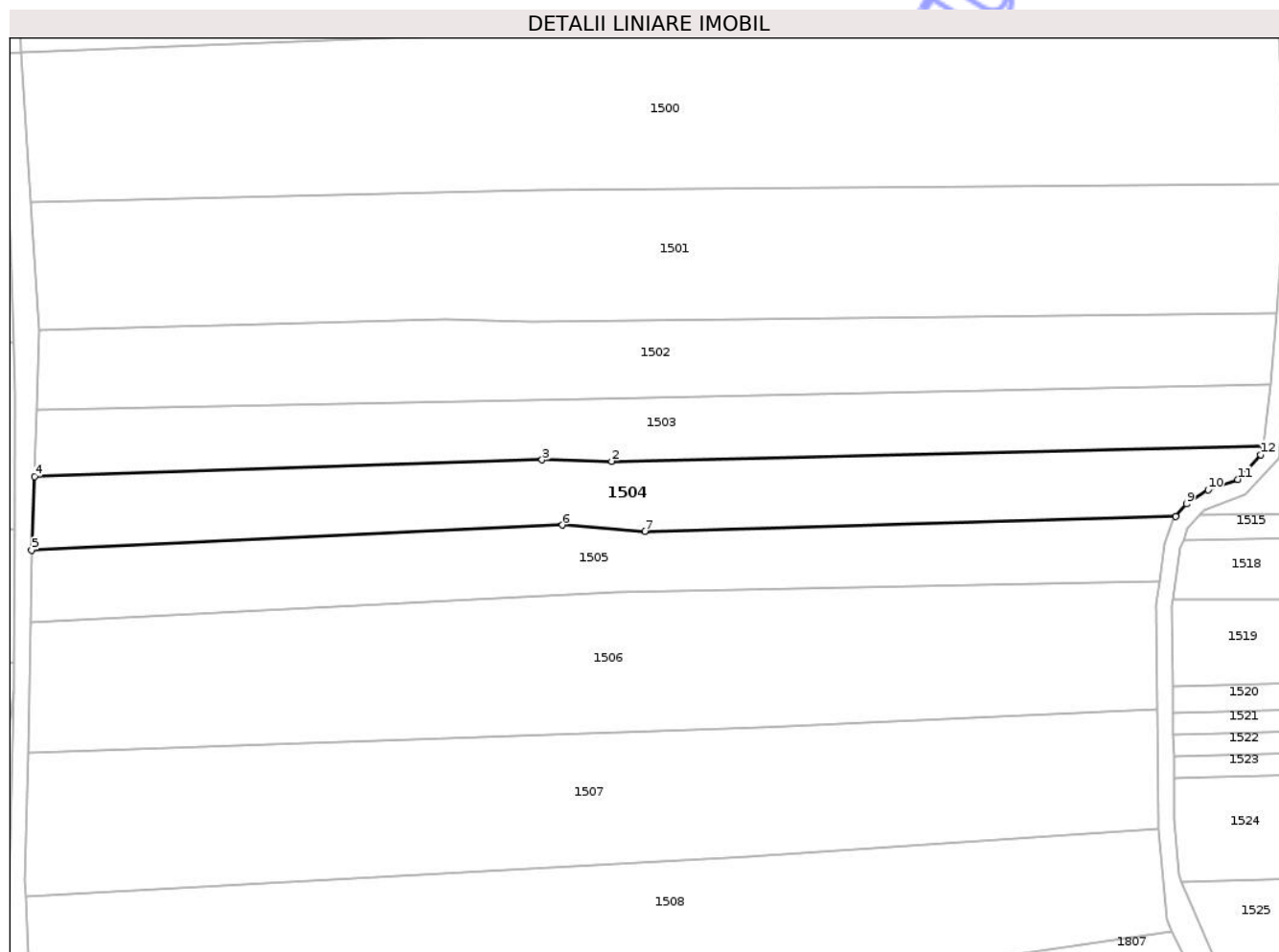

## Date referitoare la teren

Crt	Categorie folosință	Intravilan	Suprafața (mp)	Tarla	Parcelă	Nr. topo	Observații / Referințe
1	arabil	NU	5.041	6	420	-	

## Lungime Segmente

1) Valorile lungimilor segmentelor sunt obținute din proiecție în plan.

Punct început	X / Y	Punct sfârșit	X / Y	Lungime segment (** (m)
1	408.071,955 366.861,658	2	407.911,082 366.857,836	160.918
2	407.911,082 366.857,836	3	407.893,918 366.858,182	17.167
3	407.893,918 366.858,182	4	407.768,704 366.854,075	125.282
4	407.768,704 366.854,075	5	407.767,977 366.835,884	18.206
5	407.767,977 366.835,884	6	407.898,951 366.842,111	131.122

Punct început	X / Y	Punct sfârșit	X / Y	Lungime segment (** (m)
6	407.898,951 366.842,111	7	407.919,272 366.840,568	20.379
7	407.919,272 366.840,568	8	408.050,285 366.844,186	131.063
8	408.050,285 366.844,186	9	408.052,898 366.847,33	4.088
9	408.052,898 366.847,33	10	408.058,211 366.850,797	6.344
10	408.058,211 366.850,797	11	408.065,506 366.853,363	7.733
11	408.065,506 366.853,363	12	408.071,179 366.859,442	8.315
12	408.071,179 366.859,442	1	408.071,955 366.861,658	2.349

\*\* Lungimile segmentelor sunt determinate în planul de proiecție Stereo 70 și sunt rotunjite la 1 milimetru.

\*\*\* Distanța dintre puncte este formată din segmente cumulate ce sunt mai mici decât valoarea 1 milimetru.

Neutilizabil în Circuitul Civil



**DATE DESPRE IMOBILUL NR. 1507**

Oficiul de Cadastru și Publicitate Imobiliară VALCEA  
Biroul de Cadastru și Publicitate Imobiliară Ramnicu Valcea

**A. Partea I. Descrierea imobilului**

TEREN Extravilan

Adresa: Jud. Valcea, PUNCT ACASA

Nr. Crt	Nr cadastral Nr. topografic	Suprafața* (mp)	Observații / Referințe
A1		9.088	Sector cadastral:7 Teren neimprejmuit;

**B. Partea II. Proprietari și acte**

Inscrieri privitoare la dreptul de proprietate și alte drepturi reale	Referințe
/	
Act Administrativ nr. 501/46950, din 20/08/1997 emis de CJSDPAT VÂLCEA;	
B1	A1
Intabulare, drept de PROPRIETATE, dobandit prin Reconstituire, cota actuala 1/1 1) BUSUIOCEANU ION, Lipsă CNP.	

**C. Partea III. SARCINI .**

Inscrieri privind dezmembramintele dreptului de proprietate, drepturi reale de garanție și sarcini	Referințe
NU SUNT	

## Anexa Nr. 1 La Partea I

## Teren

Nr cadastral	Suprafața (mp)*	Observații / Referințe
	9.088	

\* Suprafața este determinată în planul de proiecție Stereo 70.

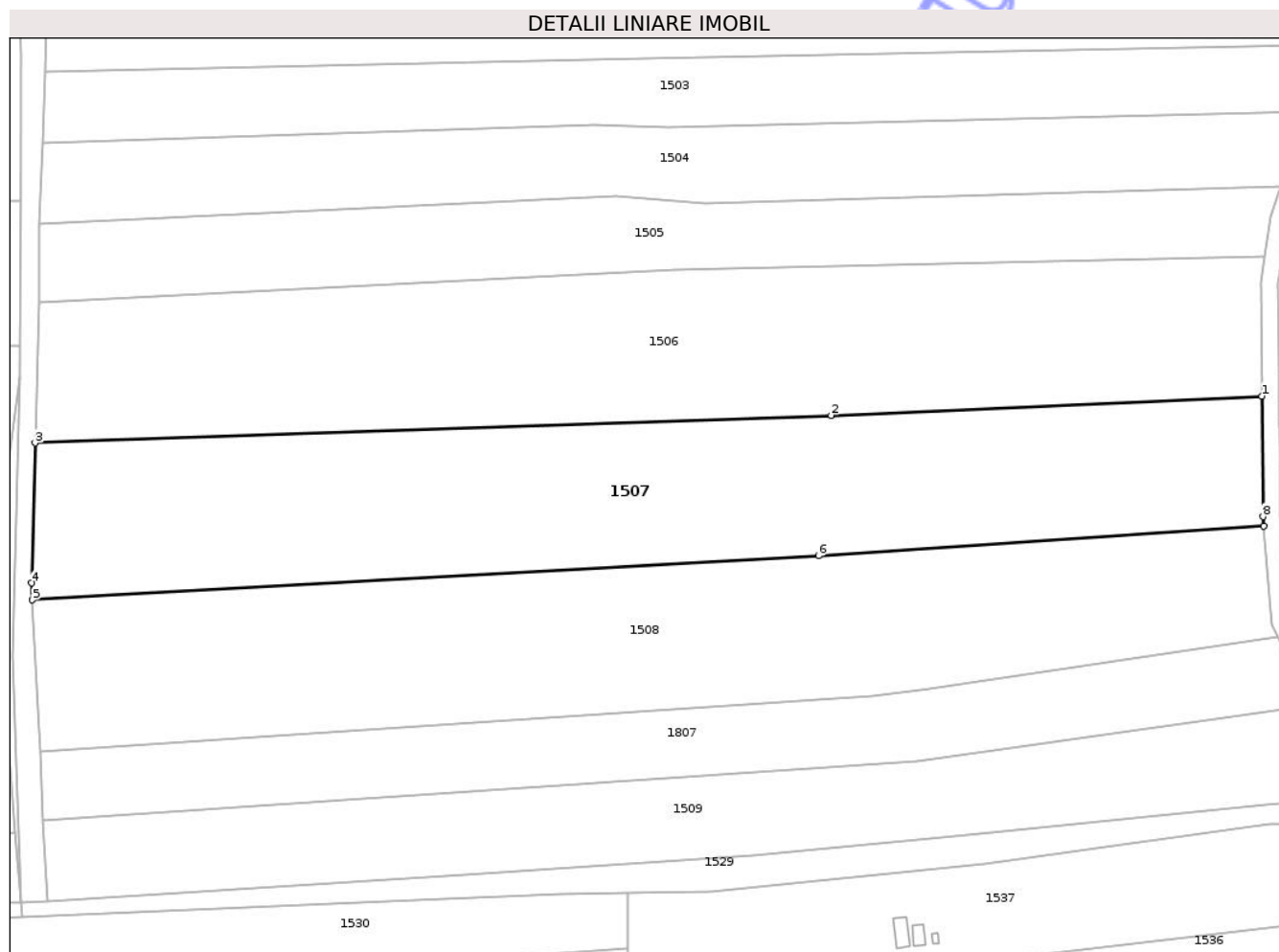

## Date referitoare la teren

Crt	Categorie folosință	Intra vilan	Suprafața (mp)	Tarla	Parcelă	Nr. topo	Observații / Referințe
1	arabil	NU	9.088	111	1672/4	-	

## Lungime Segmente

1) Valorile lungimilor segmentelor sunt obținute din proiecție în plan.

Punct început	X / Y	Punct sfârșit	X / Y	Lungime segment (** (m)
1	408.045,618 366.796,75	2	407.947,858 366.792,343	97.86
2	407.947,858 366.792,343	3	407.767,068 366.786,104	180.897
3	407.767,068 366.786,104	4	407.766,262 366.754,326	31.789
4	407.766,262 366.754,326	5	407.766,451 366.750,493	3.837
5	407.766,451 366.750,493	6	407.944,95 366.760,502	178.779

Punct început	X / Y	Punct sfârșit	X / Y	Lungime segment (** (m)
6	407.944,95 366.760,502	7	408.046,06 366.767,273	101.336
7	408.046,06 366.767,273	8	408.045,878 366.769,4	2.134
8	408.045,878 366.769,4	1	408.045,618 366.796,75	27.352

\*\* Lungimile segmentelor sunt determinate în planul de proiecție Stereo 70 și sunt rotunjite la 1 milimetru.

\*\*\* Distanța dintre puncte este formată din segmente cumulate ce sunt mai mici decât valoarea 1 milimetru.

Neutilizabil în Circuitul Civil



**DATE DESPRE IMOBILUL NR. 1509**

Oficiul de Cadastru și Publicitate Imobiliară VALCEA  
Biroul de Cadastru și Publicitate Imobiliară Ramnicu Valcea

**A. Partea I. Descrierea imobilului**

TEREN Extravilan

Adresa: Jud. Valcea

Nr. Crt	Nr cadastral Nr. topografic	Suprafața* (mp)	Observații / Referințe
A1		5.590	Sector cadastral:7 Teren neimprejmuit;

**B. Partea II. Proprietari și acte**

Inscrieri privitoare la dreptul de proprietate și alte drepturi reale		Referințe
/		
Act Normativ nr. 7, din 13/03/1996 emis de PARLAMENTUL ROMANIEI (art. 13);		
B1	Inscrierea posesiei, drept de PROPRIETATE, dobandit prin Lege, cota actuala 1/1 1) NEIDENTIFICAT NEIDENTIFICAT	A1
B2	Se notează mențiunea de proprietar neidentificat, rezerva comisiei locale de fond funciar.	A1

**C. Partea III. SARCINI .**

Inscrieri privind dezmembramintele dreptului de proprietate, drepturi reale de garanție și sarcini	Referințe
NU SUNT	

## Anexa Nr. 1 La Partea I

## Teren

Nr cadastral	Suprafața (mp)*	Observații / Referințe
	5.590	

\* Suprafața este determinată în planul de proiecție Stereo 70.

## DETALII LINIARE IMOBIL

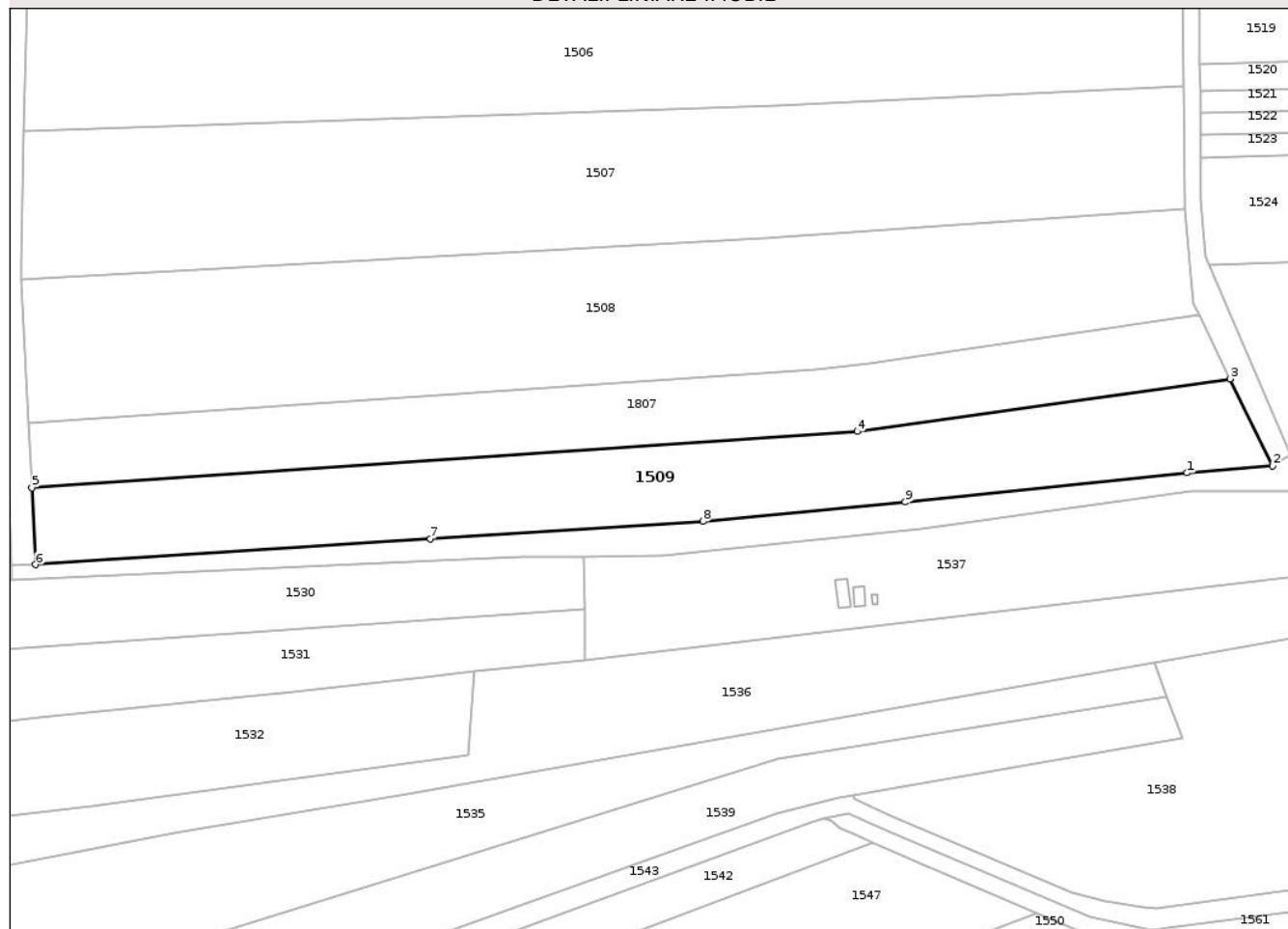

## Date referitoare la teren

Crt	Categorie folosință	Intra vilan	Suprafața (mp)	Tarla	Parcelă	Nr. topo	Observații / Referințe
1	arabil	NU	5.590	6	420	-	

## Lungime Segmente

1) Valorile lungimilor segmentelor sunt obținute din proiecție în plan.

Punct început	X / Y	Punct sfârșit	X / Y	Lungime segment (** (m)
1	408.046,494 366.704,067	2	408.067,032 366.705,792	20.611
2	408.067,032 366.705,792	3	408.056,83 366.726,661	23.229
3	408.056,83 366.726,661	4	407.967,268 366.714,001	90.452
4	407.967,268 366.714,001	5	407.768,916 366.700,456	198.814
5	407.768,916 366.700,456	6	407.769,824 366.682,02	18.458

Punct început	X / Y	Punct sfârșit	X / Y	Lungime segment (** (m)
6	407.769,824 366.682,02	7	407.864,66 366.688,189	95.037
7	407.864,66 366.688,189	8	407.930,182 366.692,43	65.659
8	407.930,182 366.692,43	9	407.978,775 366.697,092	48.816
9	407.978,775 366.697,092	1	408.046,494 366.704,067	68.077

\*\* Lungimile segmentelor sunt determinate în planul de proiecție Stereo 70 și sunt rotunjite la 1 milimetru.

\*\*\* Distanța dintre puncte este formată din segmente cumulate ce sunt mai mici decât valoarea 1 milimetru.

Neutilizabil în Circuitul Civil



**DATE DESPRE IMOBILUL NR. 1515**

Oficiul de Cadastru și Publicitate Imobiliară VALCEA  
Biroul de Cadastru și Publicitate Imobiliară Ramnicu Valcea

**A. Partea I. Descrierea imobilului**

TEREN Extravilan

Adresa: Jud. Valcea, PUNCT ZAHANA

Nr. Crt	Nr cadastral Nr. topografic	Suprafața* (mp)	Observații / Referințe
A1		1.803	Sector cadastral:7 Teren neimprejmuit;

**B. Partea II. Proprietari și acte**

Inscrieri privitoare la dreptul de proprietate și alte drepturi reale	Referințe
/	
Act Administrativ nr. 1255, din 14/09/2006 emis de CJSDPAT VÂLCEA;	
B1	A1
Intabulare, drept de PROPRIETATE, dobandit prin Reconstituire, cota actuala 1/1 1) PATANGHEL PAULA, Lipsă CNP.	

**C. Partea III. SARCINI .**

Inscrieri privind dezmembramintele dreptului de proprietate, drepturi reale de garanție și sarcini	Referințe
NU SUNT	

## Anexa Nr. 1 La Partea I

## Teren

Nr cadastral	Suprafața (mp)*	Observații / Referințe
	1.803	

\* Suprafața este determinată în planul de proiecție Stereo 70.

## DETALII LINIARE IMOBIL

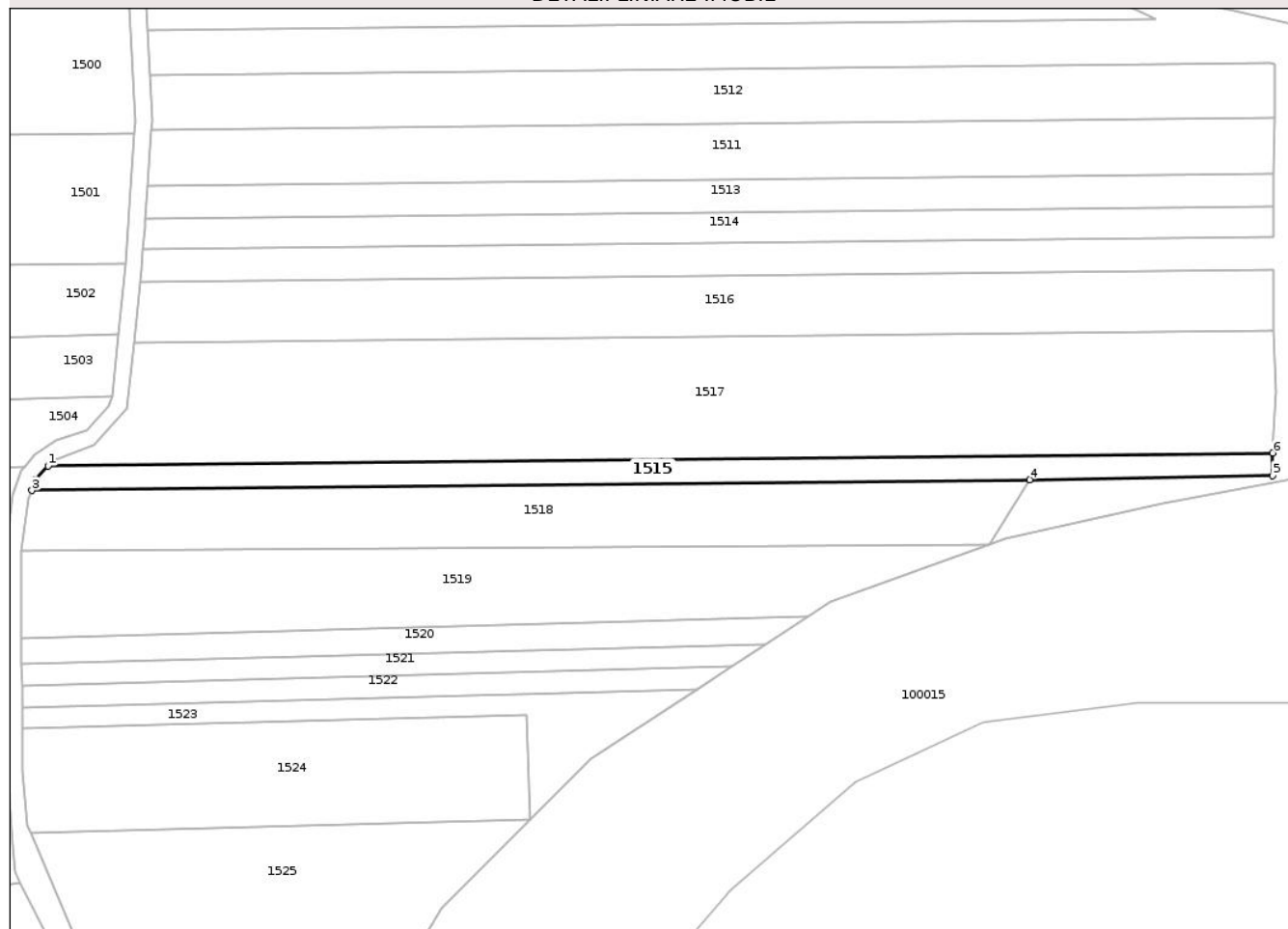

## Date referitoare la teren

Crt	Categorie folosință	Intra vilan	Suprafața (mp)	Tarla	Parcelă	Nr. topo	Observații / Referințe
1	arabil	NU	1.803	111	1669	-	

## Lungime Segmente

1) Valorile lungimilor segmentelor sunt obținute din proiecție în plan.

Punct început	X / Y	Punct sfârșit	X / Y	Lungime segment (** (m)
1	408.056,115 366.844,518	2	408.053,002 366.841,239	4.522
2	408.053,002 366.841,239	3	408.052,104 366.838,492	2.89
3	408.052,104 366.838,492	4	408.297,959 366.841,16	245.869
4	408.297,959 366.841,16	5	408.357,789 366.842,185	59.839
5	408.357,789 366.842,185	6	408.357,848 366.847,756	5.571

Punct început	X / Y	Punct sfârșit	X / Y	Lungime segment (** (m)
6	408.357,848 366.847,756	1	408.056,115 366.844,518	301.751

\*\* Lungimile segmentelor sunt determinate în planul de proiecție Stereo 70 și sunt rotunjite la 1 milimetru.

\*\*\* Distanța dintre puncte este formată din segmente cumulate ce sunt mai mici decât valoarea 1 milimetru.

Neutilizabil în Circuitul Civil



**DATE DESPRE IMOBILUL NR. 1518**

Oficiul de Cadastru și Publicitate Imobiliară VALCEA  
Biroul de Cadastru și Publicitate Imobiliară Ramnicu Valcea

**A. Partea I. Descrierea imobilului**

TEREN Extravilan

Adresa: Jud. Valcea, PUNCT IOANA

Nr. Crt	Nr cadastral Nr. topografic	Suprafața* (mp)	Observații / Referințe
A1		3.714	Sector cadastral:7 Teren neimprejmuit;

**B. Partea II. Proprietari și acte**

Inscrieri privitoare la dreptul de proprietate și alte drepturi reale	Referințe
/	
Act Administrativ nr. 1236, din 14/09/2006 emis de CJSDPAT VÂLCEA;	
B1	A1
Intabulare, drept de PROPRIETATE, dobandit prin Reconstituire, cota actuala 1/1 1) DADICIU NICOLAE, Lipsă CNP.	

**C. Partea III. SARCINI .**

Inscrieri privind dezmembramintele dreptului de proprietate, drepturi reale de garanție și sarcini	Referințe
NU SUNT	

## Anexa Nr. 1 La Partea I

## Teren

Nr cadastral	Suprafața (mp)*	Observații / Referințe
	3.714	

\* Suprafața este determinată în planul de proiecție Stereo 70.

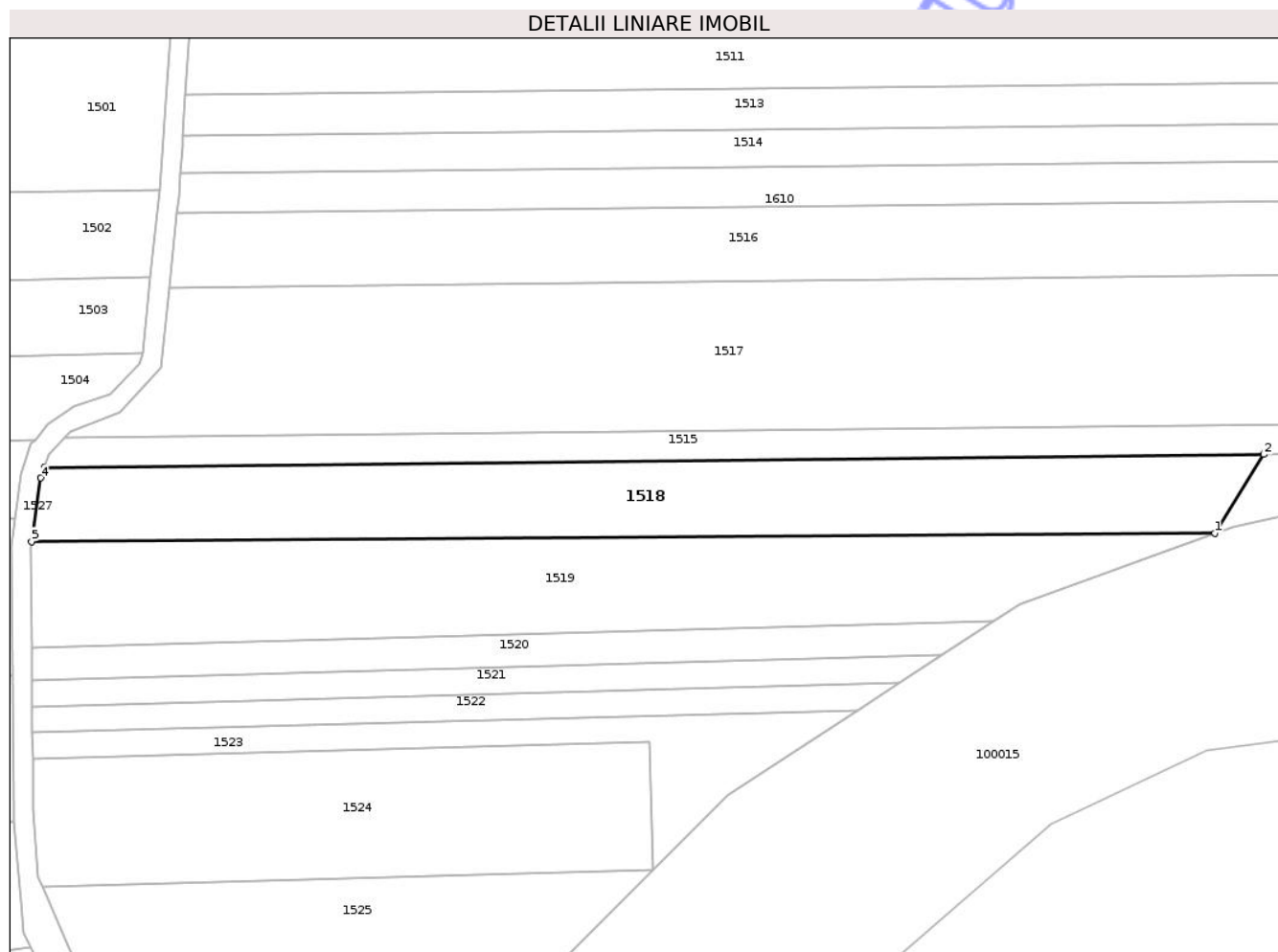

## Date referitoare la teren

Crt	Categorie folosință	Intra vilan	Suprafața (mp)	Tarla	Parcelă	Nr. topo	Observații / Referințe
1	arabil	NU	3.714	111	1669/15	-	

## Lungime Segmente

1) Valorile lungimilor segmentelor sunt obținute din proiecție în plan.

Punct început	X / Y	Punct sfârșit	X / Y	Lungime segment (** (m)
1	408.288,066 366.825,258	2	408.297,959 366.841,16	18.727
2	408.297,959 366.841,16	3	408.052,104 366.838,492	245.869
3	408.052,104 366.838,492	4	408.051,432 366.836,438	2.161
4	408.051,432 366.836,438	5	408.049,558 366.823,632	12.943
5	408.049,558 366.823,632	1	408.288,066 366.825,258	238.514

\*\* Lungimile segmentelor sunt determinate în planul de proiecție Stereo 70 și sunt rotunjite la 1 milimetru.

\*\*\* Distanța dintre puncte este formată din segmente cumulate ce sunt mai mici decât valoarea 1 milimetru.

Neutilizabil în Circuitul  
Civil



**DATE DESPRE IMOBILUL NR. 1519**

Oficiul de Cadastru și Publicitate Imobiliară VALCEA  
Biroul de Cadastru și Publicitate Imobiliară Ramnicu Valcea

**A. Partea I. Descrierea imobilului**

TEREN Extravilan

Adresa: Jud. Valcea, PUNCT ZANA

Nr. Crt	Nr cadastral Nr. topografic	Suprafața* (mp)	Observații / Referințe
A1		4.125	Sector cadastral:7 Teren neimprejmuit;

**B. Partea II. Proprietari și acte**

Inscrieri privitoare la dreptul de proprietate și alte drepturi reale	Referințe
/	
Act Administrativ nr. 1293, din 09/08/2007 emis de CJSDPAT VÂLCEA;	
B1	A1
Intabulare, drept de PROPRIETATE, dobandit prin Reconstituire, cota actuala 1/1 1) STAN ȘT. ION, Lipsă CNP.	

**C. Partea III. SARCINI .**

Inscrieri privind dezmembramintele dreptului de proprietate, drepturi reale de garanție și sarcini	Referințe
NU SUNT	

## Anexa Nr. 1 La Partea I

## Teren

Nr cadastral	Suprafața (mp)*	Observații / Referințe
	4.125	

\* Suprafața este determinată în planul de proiecție Stereo 70.

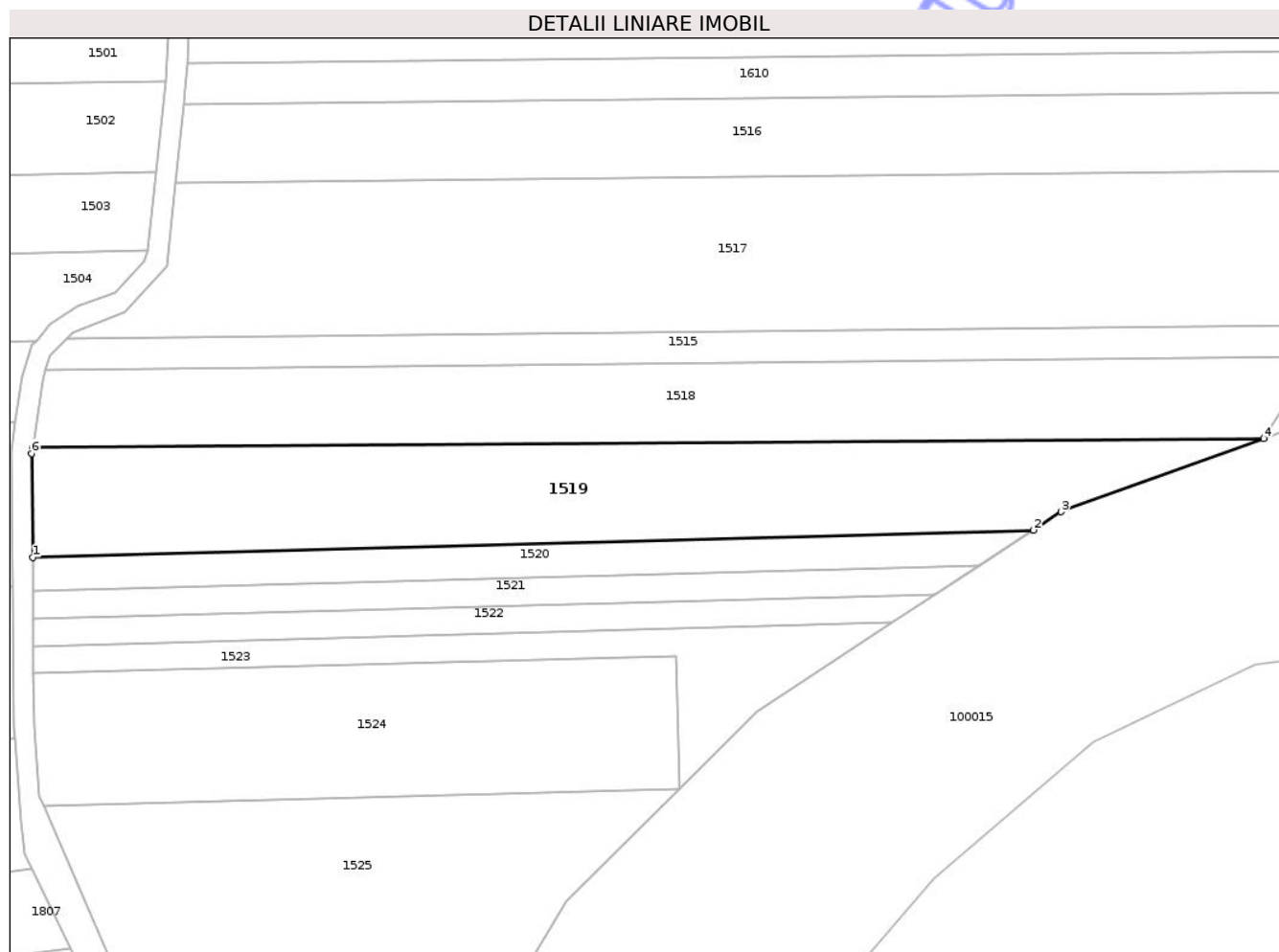

## Date referitoare la teren

Crt	Categorie folosință	Intra vilan	Suprafața (mp)	Tarla	Parcelă	Nr. topo	Observații / Referințe
1	arabil	NU	4.125	111	1669/	-	

## Lungime Segmente

1) Valorile lungimilor segmentelor sunt obținute din proiecție în plan.

Punct început	X / Y	Punct sfârșit	X / Y	Lungime segment (** (m)
1	408.049,567 366.802,224	2	408.243,461 366.807,524	193.967
2	408.243,461 366.807,524	3	408.248,864 366.811,06	6.457
3	408.248,864 366.811,06	4	408.288,066 366.825,258	41.694
4	408.288,066 366.825,258	5	408.049,558 366.823,632	238.514
5	408.049,558 366.823,632	6	408.049,375 366.822,387	1.257

Punct început	X / Y	Punct sfârșit	X / Y	Lungime segment (** (m)
6	408.049,375 366.822,387	1	408.049,567 366.802,224	20.164

\*\* Lungimile segmentelor sunt determinate în planul de proiecție Stereo 70 și sunt rotunjite la 1 milimetru.

\*\*\* Distanța dintre puncte este formată din segmente cumulate ce sunt mai mici decât valoarea 1 milimetru.

Neutilizabil în Circuitul Civil



**DATE DESPRE IMOBILUL NR. 1520**

Oficiul de Cadastru și Publicitate Imobiliară VALCEA  
Biroul de Cadastru și Publicitate Imobiliară Ramnicu Valcea

**A. Partea I. Descrierea imobilului**

TEREN Extravilan

Adresa: Jud. Valcea, PUNCT ZANA

Nr. Crt	Nr cadastral Nr. topografic	Suprafața* (mp)	Observații / Referințe
A1		1.236	Sector cadastral:7 Teren neimprejmuit;

**B. Partea II. Proprietari și acte**

Inscrieri privitoare la dreptul de proprietate și alte drepturi reale	Referințe
/	
Act Administrativ nr. 17134, din 10/11/2010 emis de CJSDPAT VÂLCEA;	
B1	A1
Intabulare, drept de PROPRIETATE, dobandit prin Reconstituire, cota actuala 1/1 1) STACU GHEORGHE, Lipsă CNP.	

**C. Partea III. SARCINI .**

Inscrieri privind dezmembramintele dreptului de proprietate, drepturi reale de garanție și sarcini	Referințe
NU SUNT	

## Anexa Nr. 1 La Partea I

## Teren

Nr cadastral	Suprafața (mp)*	Observații / Referințe
	1.236	

\* Suprafața este determinată în planul de proiecție Stereo 70.

## DETALII LINIARE IMOBIL

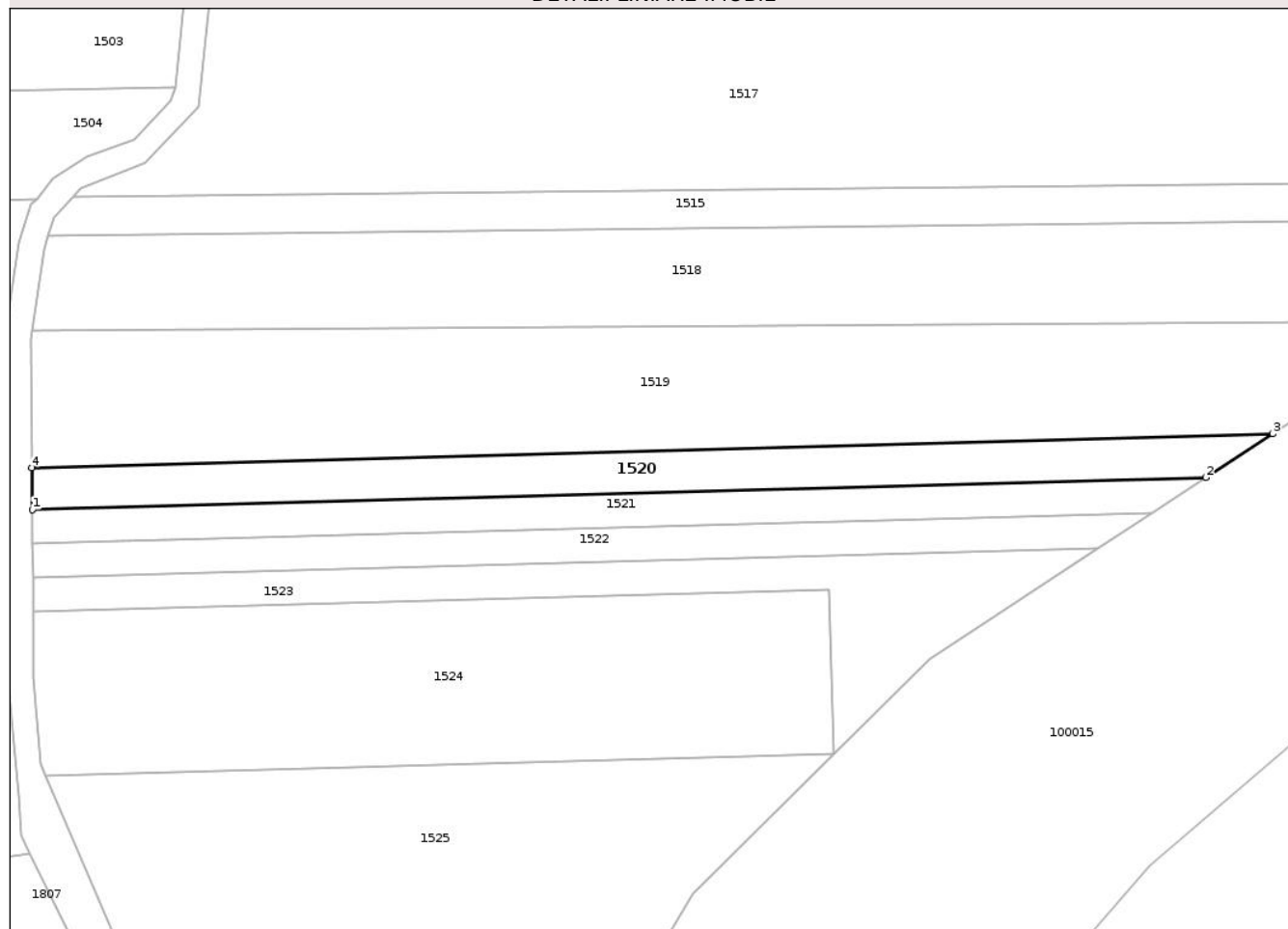

## Date referitoare la teren

Crt	Categorie folosință	Intra vilan	Suprafața (mp)	Tarla	Parcelă	Nr. topo	Observații / Referințe
1	arabil	NU	1.236	111	1672/	-	

## Lungime Segmente

1) Valorile lungimilor segmentelor sunt obținute din proiecție în plan.

Punct început	X / Y	Punct sfârșit	X / Y	Lungime segment (** (m)
1	408.049,629 366.795,673	2	408.233,012 366.800,686	183.451
2	408.233,012 366.800,686	3	408.243,461 366.807,524	12.488
3	408.243,461 366.807,524	4	408.049,567 366.802,224	193.967
4	408.049,567 366.802,224	1	408.049,629 366.795,673	6.551

\*\* Lungimile segmentelor sunt determinate în planul de proiecție Stereo 70 și sunt rotunjite la 1 milimetru.

\*\*\* Distanţa dintre puncte este formată din segmente cumulate ce sunt mai mici decât valoarea 1 milimetru.

Neutilizabil în Circuitul  
Civil



**DATE DESPRE IMOBILUL NR. 1521**

Oficiul de Cadastru și Publicitate Imobiliară VALCEA  
Biroul de Cadastru și Publicitate Imobiliară Ramnicu Valcea

**A. Partea I. Descrierea imobilului**

TEREN Extravilan

Adresa: Jud. Valcea

Nr. Crt	Nr cadastral Nr. topografic	Suprafața* (mp)	Observații / Referințe
A1		950	Sector cadastral:7 Teren neimprejmuit;

**B. Partea II. Proprietari și acte**

Inscrieri privitoare la dreptul de proprietate și alte drepturi reale		Referințe
/		
Act Normativ nr. 7, din 13/03/1996 emis de PARLAMENTUL ROMANIEI (art. 13);		
B1	Inscrierea posesiei, drept de PROPRIETATE, dobândit prin Lege, cota actuala 1/1 1) NEIDENTIFICAT NEIDENTIFICAT	A1
B2	Se notează mențiunea de proprietar neidentificat, rezerva comisiei locale de fond funciar.	A1

**C. Partea III. SARCINI .**

Inscrieri privind dezmembramintele dreptului de proprietate, drepturi reale de garanție și sarcini	Referințe
NU SUNT	

## Anexa Nr. 1 La Partea I

## Teren

Nr cadastral	Suprafața (mp)*	Observații / Referințe
	950	

\* Suprafața este determinată în planul de proiecție Stereo 70.

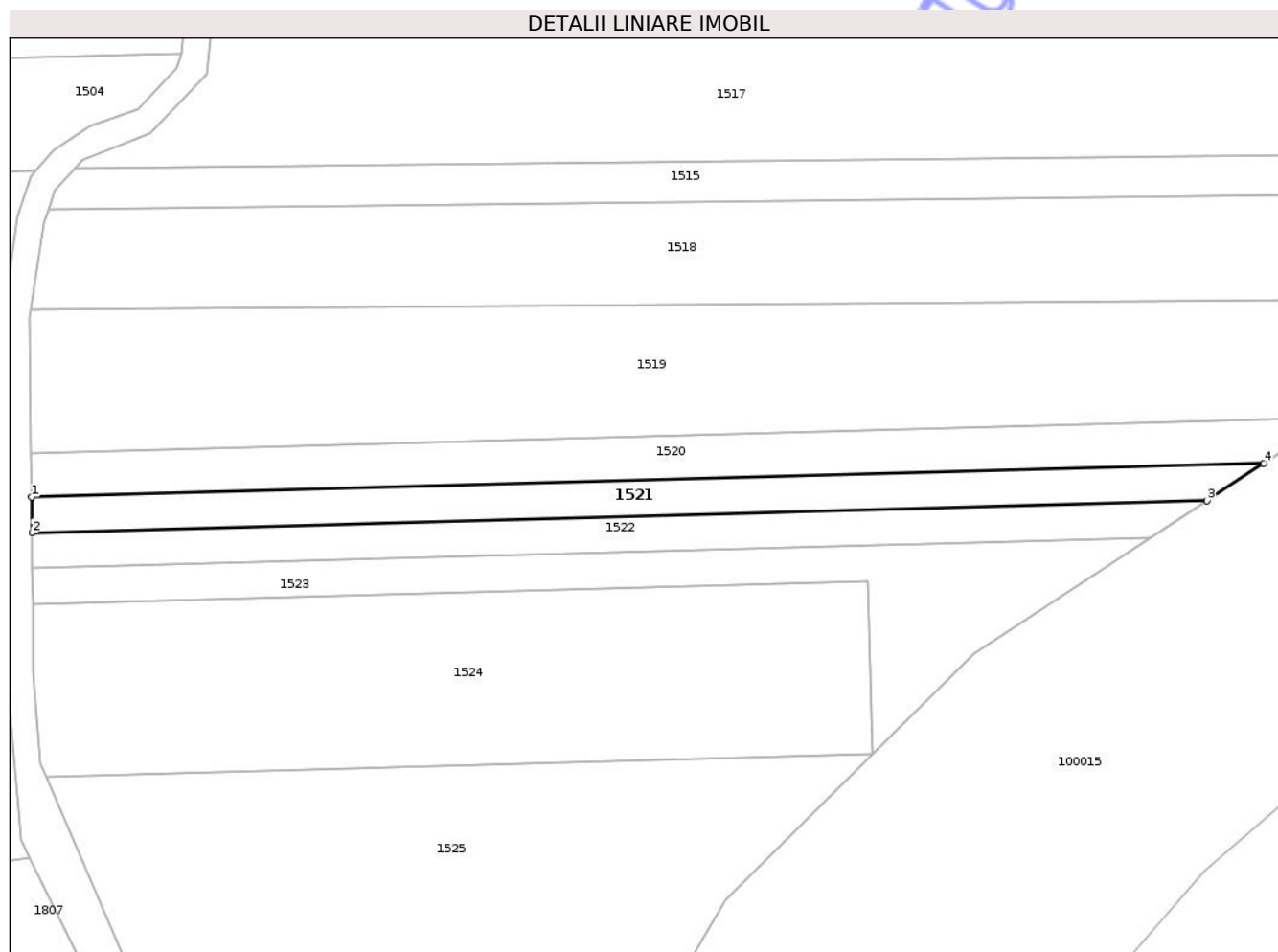

## Date referitoare la teren

Crt	Categorie folosință	Intra vilan	Suprafața (mp)	Tarla	Parcelă	Nr. topo	Observații / Referințe
1	arabil	NU	950	6	420/13	-	

## Lungime Segmente

1) Valorile lungimilor segmentelor sunt obținute din proiecție în plan.

Punct început	X / Y	Punct sfârșit	X / Y	Lungime segment (** (m)
1	408.049,629 366.795,673	2	408.049,679 366.790,373	5.301
2	408.049,679 366.790,373	3	408.224,556 366.795,153	174.943
3	408.224,556 366.795,153	4	408.233,012 366.800,686	10.105
4	408.233,012 366.800,686	1	408.049,629 366.795,673	183.451

\*\* Lungimile segmentelor sunt determinate în planul de proiecție Stereo 70 și sunt rotunjite la 1 milimetru.

\*\*\* Distanţa dintre puncte este formată din segmente cumulate ce sunt mai mici decât valoarea 1 milimetru.

Neutilizabil în Circuitul  
Civil



**DATE DESPRE IMOBILUL NR. 1522**

Oficiul de Cadastru și Publicitate Imobiliară VALCEA  
Biroul de Cadastru și Publicitate Imobiliară Ramnicu Valcea

**A. Partea I. Descrierea imobilului**

TEREN Extravilan

Adresa: Jud. Valcea, PUNCT ZANA

Nr. Crt	Nr cadastral Nr. topografic	Suprafața* (mp)	Observații / Referințe
A1		900	Sector cadastral:7 Teren neimprejmuit;

**B. Partea II. Proprietari și acte**

Inscrieri privitoare la dreptul de proprietate și alte drepturi reale	Referințe
/	
Act Administrativ nr. 1004, din 15/04/2004 emis de CJSDPAT VÂLCEA;	
B1	A1
Intabulare, drept de PROPRIETATE, dobandit prin Reconstituire, cota actuala 1/1 1) ANCUȚA C. ION, Lipsă CNP.	

**C. Partea III. SARCINI .**

Inscrieri privind dezmembramintele dreptului de proprietate, drepturi reale de garanție și sarcini	Referințe
NU SUNT	

## Anexa Nr. 1 La Partea I

## Teren

Nr cadastral	Suprafața (mp)*	Observații / Referințe
	900	

\* Suprafața este determinată în planul de proiecție Stereo 70.

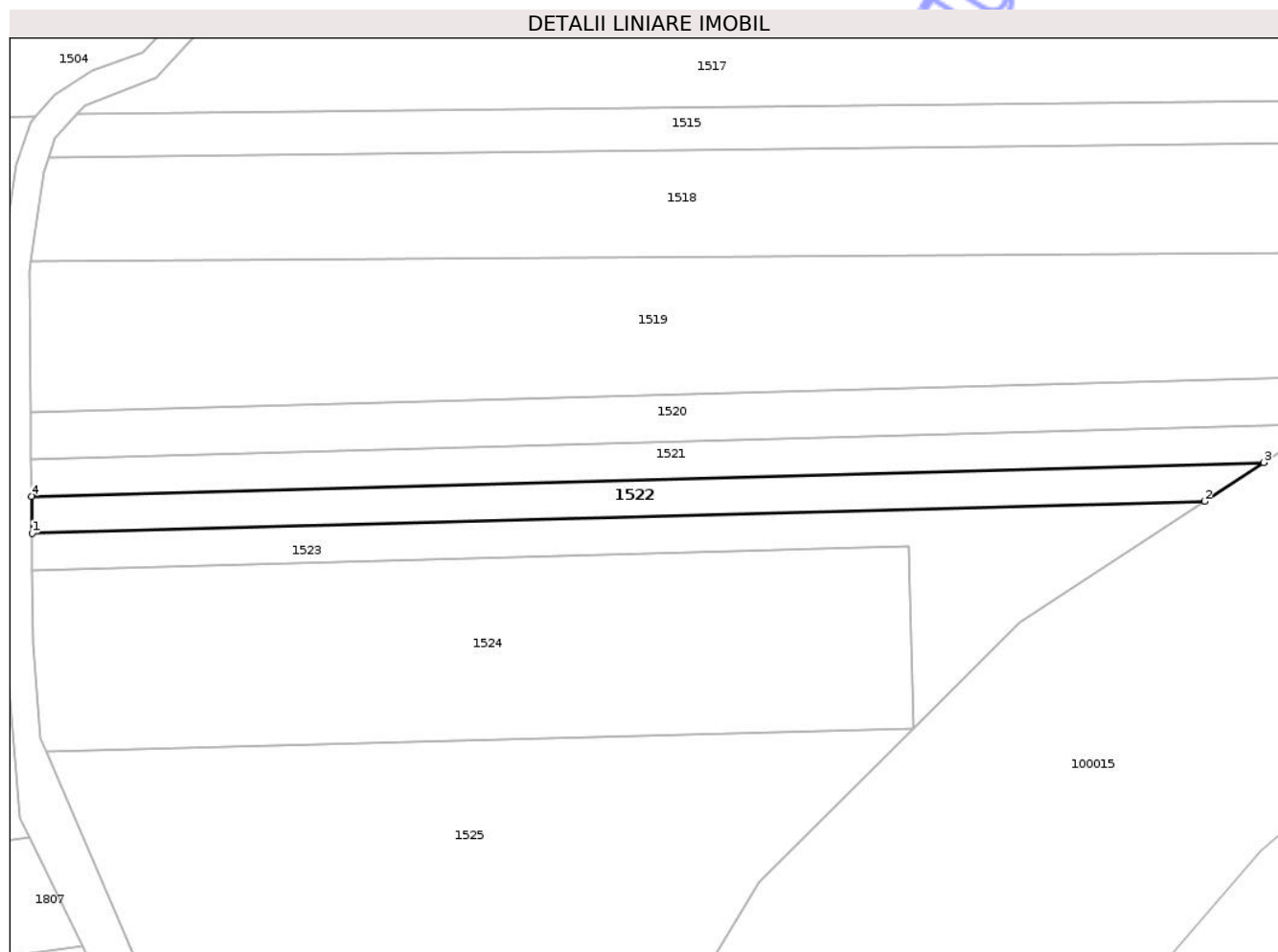

## Date referitoare la teren

Crt	Categorie folosință	Intra vilan	Suprafața (mp)	Tarla	Parcelă	Nr. topo	Observații / Referințe
1	arabil	NU	900	111	1669	-	

## Lungime Segmente

1) Valorile lungimilor segmentelor sunt obținute din proiecție în plan.

Punct început	X / Y	Punct sfârșit	X / Y	Lungime segment (** (m)
1	408.049,729 366.785,1	2	408.216,145 366.789,649	166.478
2	408.216,145 366.789,649	3	408.224,556 366.795,153	10.052
3	408.224,556 366.795,153	4	408.049,679 366.790,373	174.943
4	408.049,679 366.790,373	1	408.049,729 366.785,1	5.273

\*\* Lungimile segmentelor sunt determinate în planul de proiecție Stereo 70 și sunt rotunjite la 1 milimetru.

\*\*\* Distanţa dintre puncte este formată din segmente cumulate ce sunt mai mici decât valoarea 1 milimetru.

Neutilizabil în Circuitul  
Civil



**DATE DESPRE IMOBILUL NR. 1524**

Oficiul de Cadastru și Publicitate Imobiliară VALCEA  
Biroul de Cadastru și Publicitate Imobiliară Ramnicu Valcea

**A. Partea I. Descrierea imobilului**

TEREN Extravilan

Adresa: Jud. Valcea, PUNCT ZANA

Nr. Crt	Nr cadastral Nr. topografic	Suprafața* (mp)	Observații / Referințe
A1		3.200	Sector cadastral:7 Teren neimprejmuit;

**B. Partea II. Proprietari și acte**

Inscrieri privitoare la dreptul de proprietate și alte drepturi reale	Referințe
/	
Act Administrativ nr. 1353, din 10/05/2007 emis de CJSDPAT VÂLCEA;	
B1	A1
Intabulare, drept de PROPRIETATE, dobandit prin Reconstituire, cota actuala 1/1 1) VALCEA I. DAVID, Lipsă CNP.	

**C. Partea III. SARCINI .**

Inscrieri privind dezmembramintele dreptului de proprietate, drepturi reale de garanție și sarcini	Referințe
NU SUNT	

## Anexa Nr. 1 La Partea I

## Teren

Nr cadastral	Suprafața (mp)*	Observații / Referințe
	3.200	

\* Suprafața este determinată în planul de proiecție Stereo 70.

## DETALII LINIARE IMOBIL

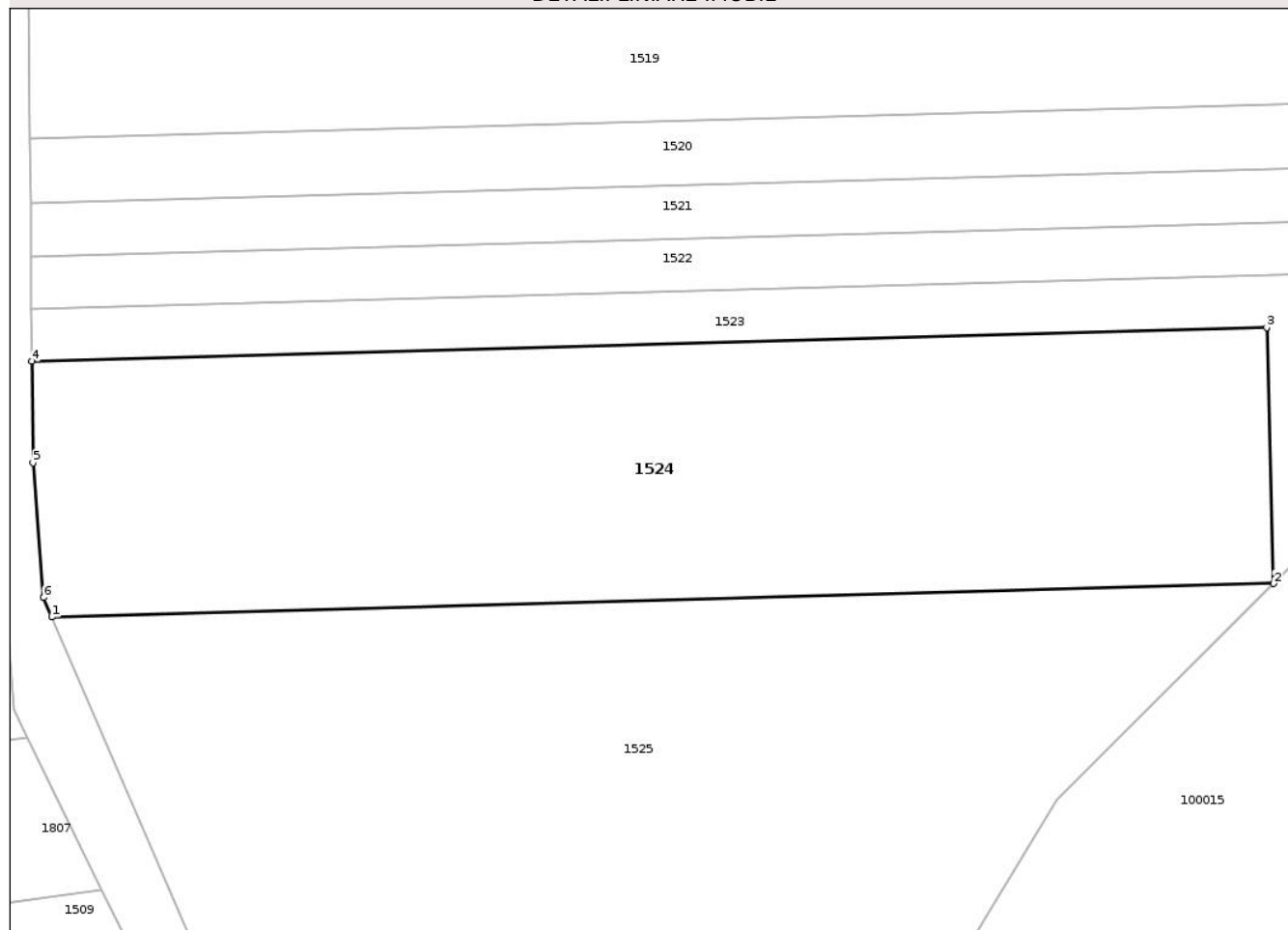

## Date referitoare la teren

Crt	Categorie folosință	Intra vilan	Suprafața (mp)	Tarla	Parcelă	Nr. topo	Observații / Referințe
1	arabil	NU	3.200	6	420	-	

## Lungime Segmente

1) Valorile lungimilor segmentelor sunt obținute din proiecție în plan.

Punct început	X / Y	Punct sfârșit	X / Y	Lungime segment (** (m)
1	408.051,791 366.754,09	2	408.174,808 366.757,453	123.063
2	408.174,808 366.757,453	3	408.174,105 366.783,198	25.755
3	408.174,105 366.783,198	4	408.049,779 366.779,8	124.372
4	408.049,779 366.779,8	5	408.049,876 366.769,589	10.211
5	408.049,876 366.769,589	6	408.050,952 366.756,038	13.593

Punct început	X / Y	Punct sfârșit	X / Y	Lungime segment (** (m)
6	408.050,952 366.756,038	1	408.051,791 366.754,09	2.122

\*\* Lungimile segmentelor sunt determinate în planul de proiecție Stereo 70 și sunt rotunjite la 1 milimetru.

\*\*\* Distanța dintre puncte este formată din segmente cumulate ce sunt mai mici decât valoarea 1 milimetru.

Neutilizabil în Circuitul Civil



**DATE DESPRE IMOBILUL NR. 1525**

Oficiul de Cadastru și Publicitate Imobiliară VALCEA  
Biroul de Cadastru și Publicitate Imobiliară Ramnicu Valcea

**A. Partea I. Descrierea imobilului**

TEREN Extravilan

Adresa: Jud. Valcea, PUNCT ZANA

Nr. Crt	Nr cadastral Nr. topografic	Suprafața* (mp)	Observații / Referințe
A1		4.250	Sector cadastral:7 Teren neimprejmuit;

**B. Partea II. Proprietari și acte**

Inscrieri privitoare la dreptul de proprietate și alte drepturi reale	Referințe
/	
Act Administrativ nr. 263/47303, din 15/10/1997 emis de CJSDPAT VÂLCEA;	
B1	A1
Intabulare, drept de PROPRIETATE, dobandit prin Reconstituire, cota actuala 1/1	
1) UNGUREANU IOANA, Lipsă CNP.	

**C. Partea III. SARCINI .**

Inscrieri privind dezmembramintele dreptului de proprietate, drepturi reale de garanție și sarcini	Referințe
NU SUNT	

## Anexa Nr. 1 La Partea I

## Teren

Nr cadastral	Suprafața (mp)*	Observații / Referințe
	4.250	

\* Suprafața este determinată în planul de proiecție Stereo 70.

## DETALII LINIARE IMOBIL

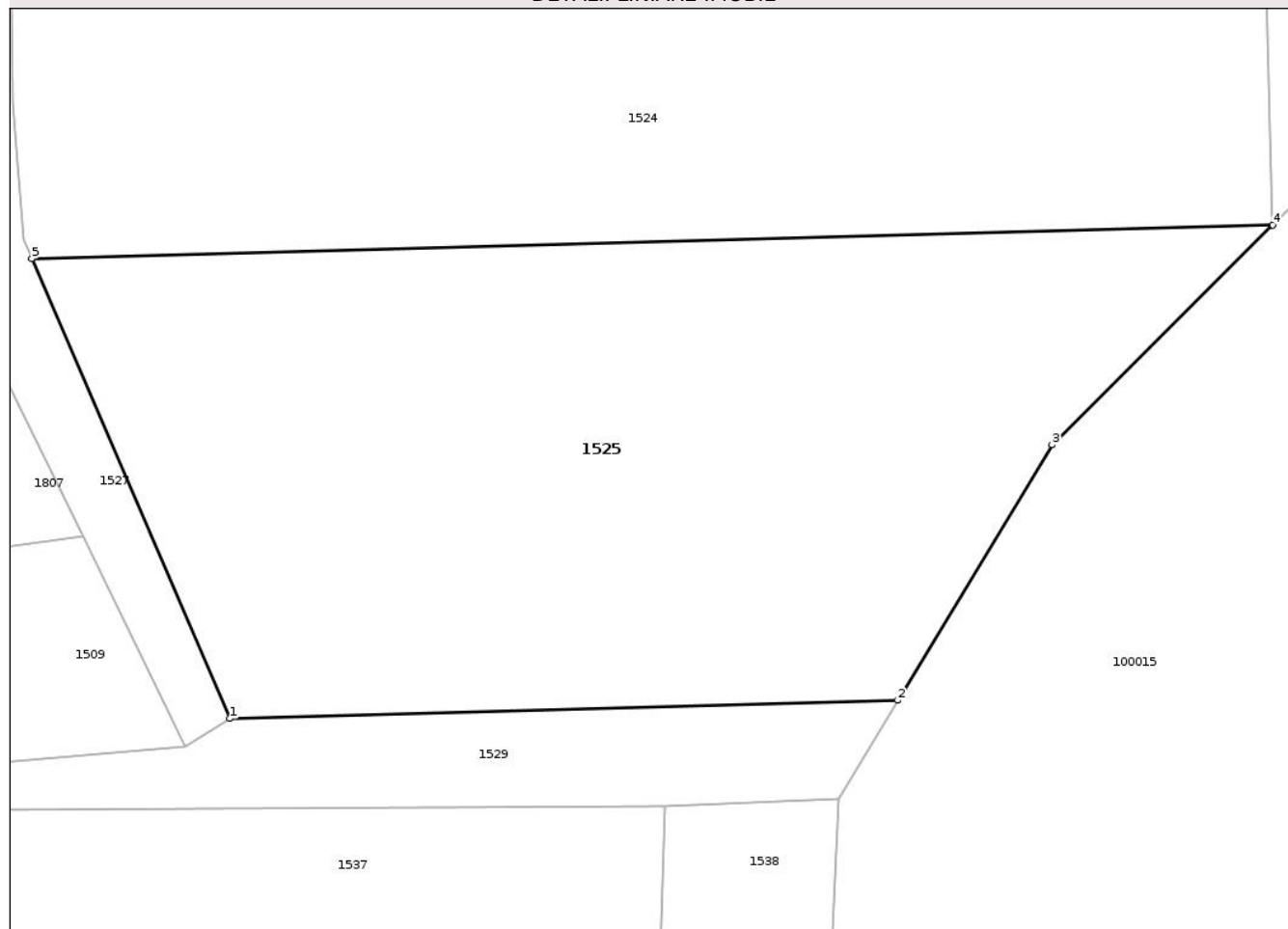

## Date referitoare la teren

Crt	Categorie folosință	Intra vilan	Suprafața (mp)	Tarla	Parcelă	Nr. topo	Observații / Referințe
1	arabil	NU	4.250	6	420/17	-	

## Lungime Segmente

1) Valorile lungimilor segmentelor sunt obținute din proiecție în plan.

Punct început	X / Y	Punct sfârșit	X / Y	Lungime segment (** (m)
1	408.071,413 366.708,55	2	408.137,648 366.710,361	66.26
2	408.137,648 366.710,361	3	408.152,947 366.735,67	29.574
3	408.152,947 366.735,67	4	408.174,808 366.757,453	30.861
4	408.174,808 366.757,453	5	408.051,791 366.754,09	123.063
5	408.051,791 366.754,09	1	408.071,413 366.708,55	49.587

\*\* Lungimile segmentelor sunt determinate în planul de proiecție Stereo 70 și sunt rotunjite la 1 milimetru.

\*\*\* Distanța dintre puncte este formată din segmente cumulate ce sunt mai mici decât valoarea 1 milimetru.

Neutilizabil în Circuitul  
Civil



**DATE DESPRE IMOBILUL NR. 1807**

Oficiul de Cadastru și Publicitate Imobiliară VALCEA  
 Biroul de Cadastru și Publicitate Imobiliară Ramnicu Valcea

**A. Partea I. Descrierea imobilului**

TEREN Extravilan

Adresa: Jud. Valcea, PUNCT ZAHANA

Nr. Crt	Nr cadastral Nr. topografic	Suprafața* (mp)	Observații / Referințe
A1		4.480	Sector cadastral:7 Teren neimprejmuit;

**B. Partea II. Proprietari și acte**

Inscrieri privitoare la dreptul de proprietate și alte drepturi reale	Referințe
/	
Hotarare Judecatoreasca nr. 92, din 25/01/2002 emis de JUDECATORIA BALCESTI;	
B1	A1
Intabulare, drept de PROPRIETATE, dobandit prin Hotarare Judecatoreasca, cota actuala 1/1 1) <b>MARIA VASILE</b> , Lipsă CNP proprietar.	

**C. Partea III. SARCINI .**

Inscrieri privind dezmembramintele dreptului de proprietate, drepturi reale de garanție și sarcini	Referințe
NU SUNT	

## Anexa Nr. 1 La Partea I

## Teren

Nr cadastral	Suprafața (mp)*	Observații / Referințe
	4.480	

\* Suprafața este determinată în planul de proiecție Stereo 70.

## DETALII LINIARE IMOBIL



## Date referitoare la teren

Crt	Categorie folosință	Intra vilan	Suprafața (mp)	Tarla	Parcelă	Nr. topo	Observații / Referințe
1	arabil	NU	4.480	6	415/11	-	Zahana

## Lungime Segmente

1) Valorile lungimilor segmentelor sunt obținute din proiecție în plan.

Punct început	X / Y	Punct sfârșit	X / Y	Lungime segment (** (m)
1	408.056,83 366.726,661	2	408.049,326 366.742,009	17.085
2	408.049,326 366.742,009	3	407.970,03 366.730,318	80.153
3	407.970,03 366.730,318	4	407.957,268 366.728,749	12.858
4	407.957,268 366.728,749	5	407.768,146 366.716,078	189.546
5	407.768,146 366.716,078	6	407.768,916 366.700,456	15.641

Punct început	X / Y	Punct sfârșit	X / Y	Lungime segment (** (m)
6	407.768,916 366.700,456	7	407.967,268 366.714,001	198.814
7	407.967,268 366.714,001	1	408.056,83 366.726,661	90.452

\*\* Lungimile segmentelor sunt determinate în planul de proiecție Stereo 70 și sunt rotunjite la 1 milimetru.

\*\*\* Distanța dintre puncte este formată din segmente cumulate ce sunt mai mici decât valoarea 1 milimetru.

Neutilizabil în Circuitul Civil



**DATE DESPRE IMOBILUL NR. 1500**

Oficiul de Cadastru și Publicitate Imobiliară VALCEA  
Biroul de Cadastru și Publicitate Imobiliară Ramnicu Valcea

**A. Partea I. Descrierea imobilului**

TEREN Extravilan

Adresa: Jud. Valcea

Nr. Crt	Nr cadastral Nr. topografic	Suprafața* (mp)	Observații / Referințe
A1		12.506	Sector cadastral:7 Teren neimprejmuit;

**B. Partea II. Proprietari și acte**

Inscrieri privitoare la dreptul de proprietate și alte drepturi reale		Referințe
/		
Act Normativ nr. 7, din 13/03/1996 emis de PARLAMENTUL ROMANIEI (art. 13);		
B1	Inscrierea posesiei, drept de PROPRIETATE, dobandit prin Lege, cota actuala 1/1 1) NEIDENTIFICAT NEIDENTIFICAT	A1
B2	Se notează mențiunea de proprietar neidentificat, rezerva comisiei locale de fond funciar.	A1

**C. Partea III. SARCINI .**

Inscrieri privind dezmembramintele dreptului de proprietate, drepturi reale de garanție și sarcini	Referințe
NU SUNT	

## Anexa Nr. 1 La Partea I

## Teren

Nr cadastral	Suprafața (mp)*	Observații / Referințe
	12.506	

\* Suprafața este determinată în planul de proiecție Stereo 70.

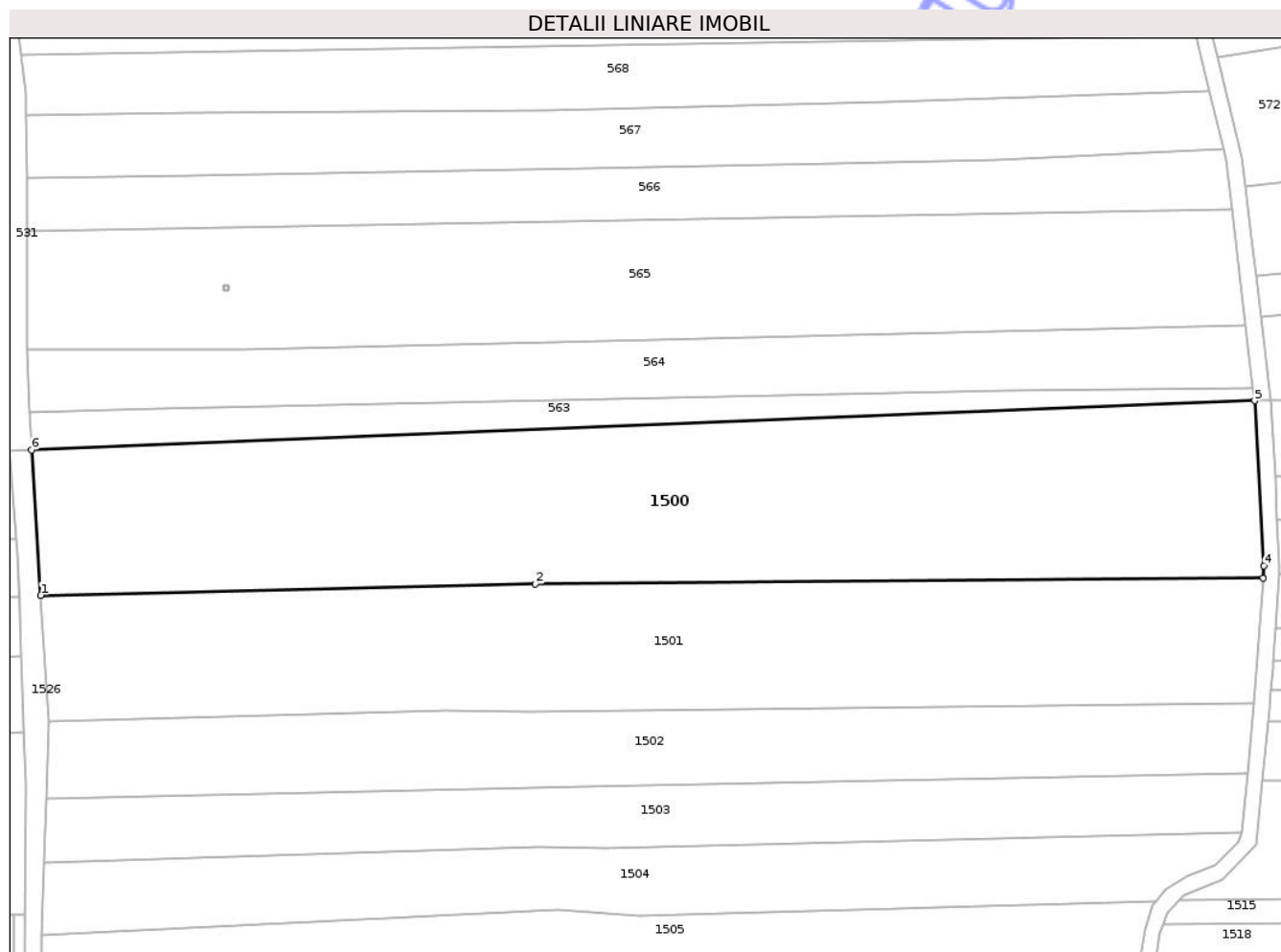

## Date referitoare la teren

Crt	Categorie folosință	Intra vilan	Suprafața (mp)	Tarla	Parcelă	Nr. topo	Observații / Referințe
1	arabil	NU	12.506	6	420	-	

## Lungime Segmente

1) Valorile lungimilor segmentelor sunt obținute din proiecție în plan.

Punct început	X / Y	Punct sfârșit	X / Y	Lungime segment (** (m)
1	407.767,837 366.921,824	2	407.893,116 366.924,635	125.31
2	407.893,116 366.924,635	3	408.077,468 366.926,235	184.358
3	408.077,468 366.926,235	4	408.077,677 366.929,305	3.078
4	408.077,677 366.929,305	5	408.075,37 366.971,056	41.814
5	408.075,37 366.971,056	6	407.765,502 366.958,608	310.118

Punct început	X / Y	Punct sfârșit	X / Y	Lungime segment (** (m)
6	407.765,502 366.958,608	1	407.767,837 366.921,824	36.857

\*\* Lungimile segmentelor sunt determinate în planul de proiecție Stereo 70 și sunt rotunjite la 1 milimetru.

\*\*\* Distanța dintre puncte este formată din segmente cumulate ce sunt mai mici decât valoarea 1 milimetru.

Neutilizabil în Circuitul Civil



**DATE DESPRE IMOBILUL NR. 1514**

Oficiul de Cadastru și Publicitate Imobiliară VALCEA  
Biroul de Cadastru și Publicitate Imobiliară Ramnicu Valcea

**A. Partea I. Descrierea imobilului**

TEREN Extravilan

Adresa: Jud. Valcea, PUNCT LA ZAHANA

Nr. Crt	Nr cadastral Nr. topografic	Suprafața* (mp)	Observații / Referințe
A1		2.061	Sector cadastral:7 Teren neimprejmuit;

**B. Partea II. Proprietari și acte**

Inscrieri privitoare la dreptul de proprietate și alte drepturi reale	Referințe
/	
Act Administrativ nr. 390/11352, din 12/05/1995 emis de CJSDPAT VÂLCEA;	
B1	A1
Intabulare, drept de PROPRIETATE, dobandit prin Reconstituire, cota actuala 1/1 1) <b>MOȚOC ȘTEFAN</b> , Lipsă CNP.	

**C. Partea III. SARCINI .**

Inscrieri privind dezmembramintele dreptului de proprietate, drepturi reale de garanție și sarcini	Referințe
NU SUNT	

## Anexa Nr. 1 La Partea I

## Teren

Nr cadastral	Suprafața (mp)*	Observații / Referințe
	2.061	

\* Suprafața este determinată în planul de proiecție Stereo 70.

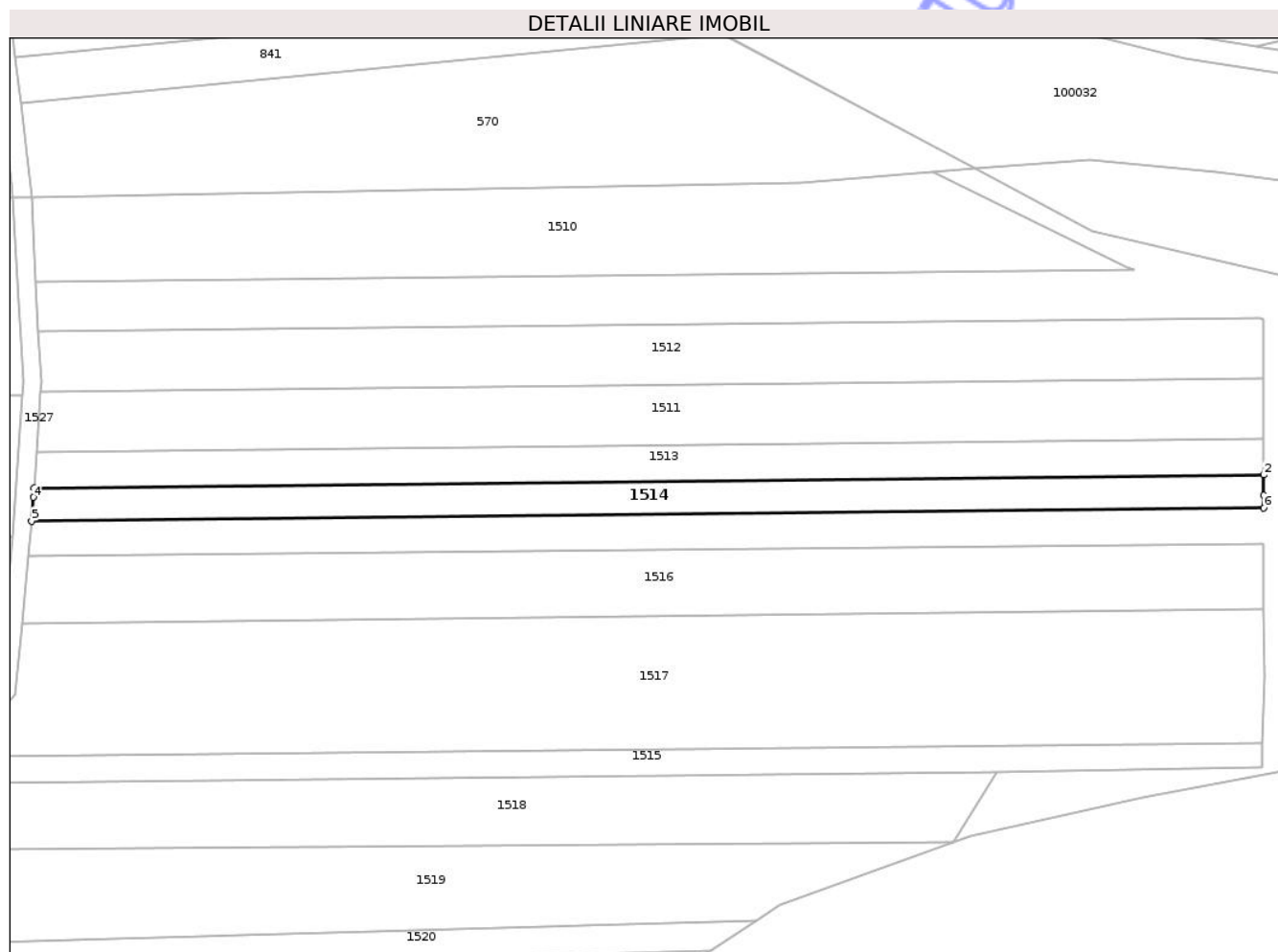

## Date referitoare la teren

Crt	Categorie folosință	Intra vilan	Suprafața (mp)	Tarla	Parcelă	Nr. topo	Observații / Referințe
1	arabil	NU	2.061	111	1669/10	-	

## Lungime Segmente

1) Valorile lungimilor segmentelor sunt obținute din proiecție în plan.

Punct început	X / Y	Punct sfârșit	X / Y	Lungime segment (** (m)
1	408.358,195 366.903,76	2	408.358,2 366.908,296	4.537
2	408.358,2 366.908,296	3	408.080,046 366.905,278	278.17
3	408.080,046 366.905,278	4	408.079,907 366.903,24	2.043
4	408.079,907 366.903,24	5	408.079,54 366.897,87	5.383
5	408.079,54 366.897,87	6	408.358,192 366.900,893	278.668

Punct început	X / Y	Punct sfârșit	X / Y	Lungime segment (** (m)
6	408.358,192 366.900,893	1	408.358,195 366.903,76	2.867

\*\* Lungimile segmentelor sunt determinate în planul de proiecție Stereo 70 și sunt rotunjite la 1 milimetru.

\*\*\* Distanța dintre puncte este formată din segmente cumulate ce sunt mai mici decât valoarea 1 milimetru.

Neutilizabil în Circuitul Civil



**DATE DESPRE IMOBILUL NR. 1516**

Oficiul de Cadastru și Publicitate Imobiliară VALCEA  
Biroul de Cadastru și Publicitate Imobiliară Ramnicu Valcea

**A. Partea I. Descrierea imobilului**

TEREN Extravilan

Adresa: Jud. Valcea, PUNCT ZANA

Nr. Crt	Nr cadastral Nr. topografic	Suprafața* (mp)	Observații / Referințe
A1		4.207	Sector cadastral:7 Teren neimprejmuit;

**B. Partea II. Proprietari și acte**

Inscrieri privitoare la dreptul de proprietate și alte drepturi reale	Referințe
/	
Act Administrativ nr. 2092, din 26/09/2006 emis de CJSDPAT VÂLCEA;	
B1	A1
Intabulare, drept de PROPRIETATE, dobandit prin Reconstituire, cota actuala 1/1	
1) VLADUT AURICA, Lipsă CNP.	
2) MUNTEANU DUMITRU, Lipsă CNP.	

**C. Partea III. SARCINI .**

Inscrieri privind dezmembramintele dreptului de proprietate, drepturi reale de garanție și sarcini	Referințe
NU SUNT	

## Anexa Nr. 1 La Partea I

## Teren

Nr cadastral	Suprafața (mp)*	Observații / Referințe
	4.207	

\* Suprafața este determinată în planul de proiecție Stereo 70.

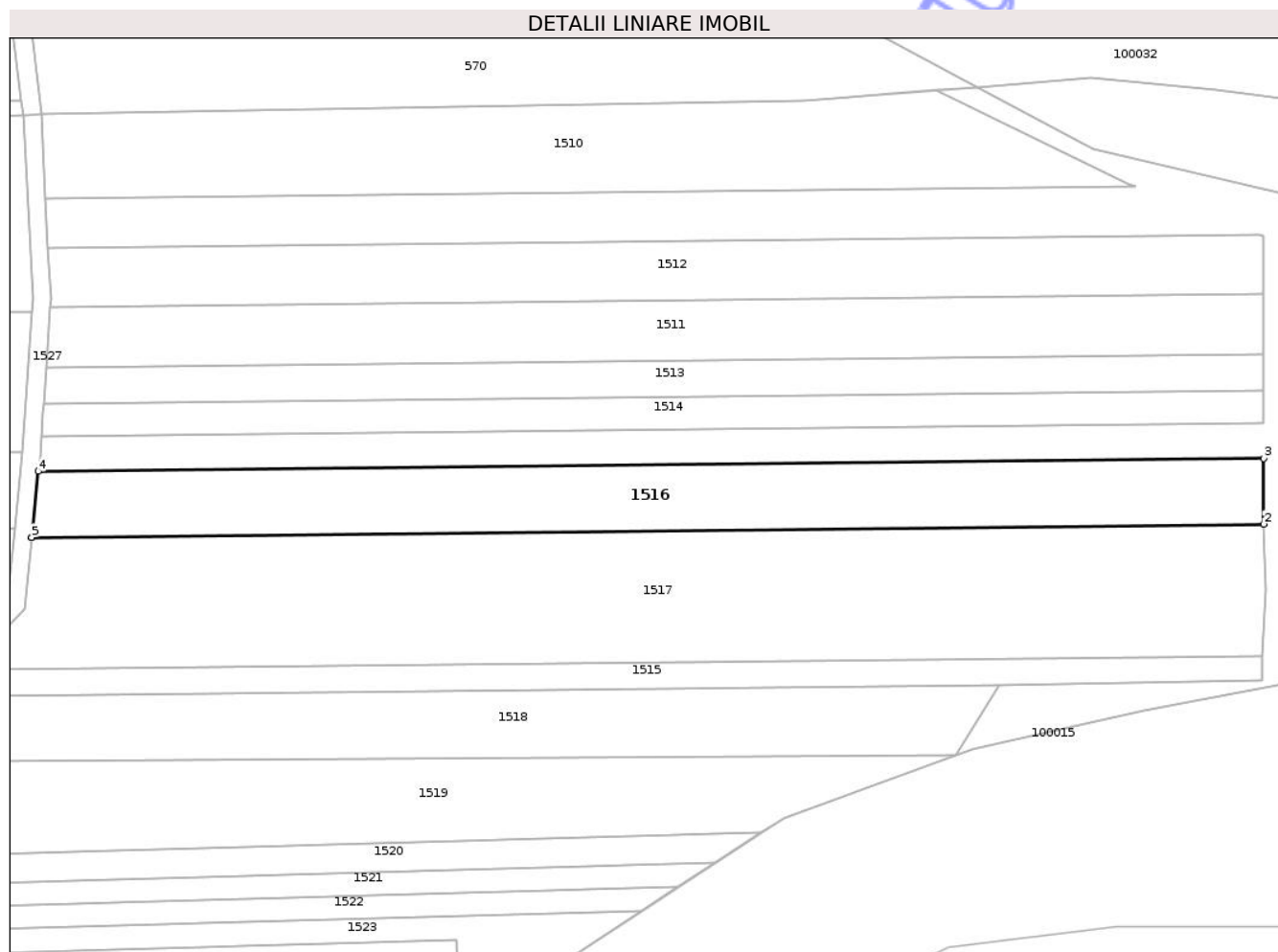

## Date referitoare la teren

Crt	Categorie folosință	Intra vilan	Suprafața (mp)	Tarla	Parcelă	Nr. topo	Observații / Referințe
1	arabil	NU	4.207	111	1669	-	

## Lungime Segmente

1) Valorile lungimilor segmentelor sunt obținute din proiecție în plan.

Punct început	X / Y	Punct sfârșit	X / Y	Lungime segment (** (m)
1	408.077,333 366.874,801	2	408.358,17 366.877,872	280.853
2	408.358,17 366.877,872	3	408.358,122 366.892,839	14.968
3	408.358,122 366.892,839	4	408.078,891 366.889,896	279.246
4	408.078,891 366.889,896	5	408.077,339 366.874,858	15.118
5	408.077,339 366.874,858	1	408.077,333 366.874,801	0.057

\*\* Lungimile segmentelor sunt determinate în planul de proiecție Stereo 70 și sunt rotunjite la 1 milimetru.

\*\*\* Distanța dintre puncte este formată din segmente cumulate ce sunt mai mici decât valoarea 1 milimetru.

Neutilizabil în Circuitul  
Civil



**DATE DESPRE IMOBILUL NR. 1527**

Oficiul de Cadastru și Publicitate Imobiliară VALCEA  
Biroul de Cadastru și Publicitate Imobiliară Ramnicu Valcea

**A. Partea I. Descrierea imobilului**

TEREN Extravilan

Adresa: Jud. Valcea

Nr. Crt	Nr cadastral Nr. topografic	Suprafața* (mp)	Observații / Referințe
A1		1.235	Sector cadastral:7 Teren neimprejmuit;

**B. Partea II. Proprietari și acte**

Inscrieri privitoare la dreptul de proprietate și alte drepturi reale		Referințe
/		
Act Normativ nr. 7, din 13/03/1996 emis de PARLAMENTUL ROMANIEI (art. 13);		
B1	Inscrierea posesiei, drept de PROPRIETATE, dobandit prin Lege, cota actuala 1/1 1) NEIDENTIFICAT NEIDENTIFICAT	A1
B2	Se notează mențiunea de proprietar neidentificat.	A1

**C. Partea III. SARCINI .**

Inscrieri privind dezmembramintele dreptului de proprietate, drepturi reale de garanție și sarcini	Referințe
NU SUNT	

## Anexa Nr. 1 La Partea I

## Teren

Nr cadastral	Suprafața (mp)*	Observații / Referințe
	1.235	

\* Suprafața este determinată în planul de proiecție Stereo 70.

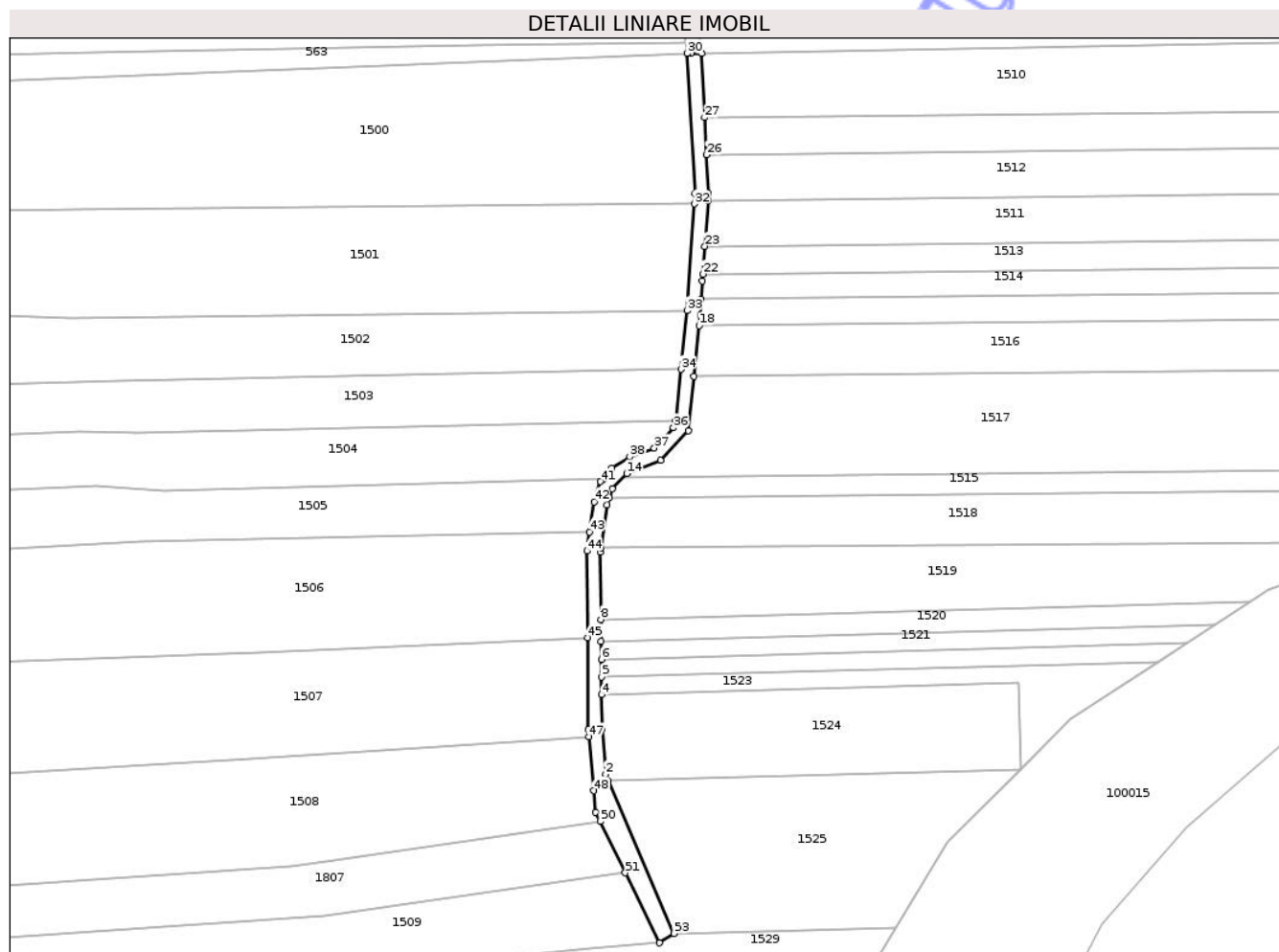

## Date referitoare la teren

Crt	Categorie folosință	Intra vilan	Suprafața (mp)	Tarla	Parcelă	Nr. topo	Observații / Referințe
1	drum	NU	1.235	-	-	-	

## Lungime Segmente

1) Valorile lungimilor segmentelor sunt obținute din proiecție în plan.

Punct început	X / Y	Punct sfârșit	X / Y	Lungime segment
1	408.051,791 366.754,09	2	408.050,952 366.756,038	2.122
4	408.049,779 366.779,8	5	408.049,729 366.785,1	5.301
7	408.049,629 366.795,673	8	408.049,567 366.802,224	6.551
10	408.049,558 366.823,632	11	408.051,432 366.836,438	12.943
13	408.053,002 366.841,239	14	408.057,296 366.845,761	6.236
16	408.075,658 366.858,576	17	408.077,333 366.874,801	16.311
2	408.050,952 366.756,038	3	408.049,876 366.769,589	13.593
5	408.049,729 366.785,1	6	408.049,679 366.790,373	5.273
8	408.049,567 366.802,224	9	408.049,375 366.822,387	20.164
11	408.051,432 366.836,438	12	408.052,104 366.838,492	2.161
14	408.057,296 366.845,761	15	408.067,358 366.849,76	10.828
17	408.077,333 366.874,801	18	408.078,891 366.889,896	15.175
3	408.049,876 366.769,589	4	408.049,779 366.779,8	10.211
6	408.049,679 366.790,373	7	408.049,629 366.795,673	5.301
9	408.049,375 366.822,387	10	408.049,558 366.823,632	1.257
12	408.052,104 366.838,492	13	408.053,002 366.841,239	2.89
15	408.067,358 366.849,76	16	408.075,658 366.858,576	12.108
18	408.078,891 366.889,896	19	408.079,2 366.892,887	3.006

Punct început	X / Y	Punct sfârșit	X / Y	Lungime segment	Punct început	X / Y	Punct sfârșit	X / Y	Lungime segment	Punct început	X / Y	Punct sfârșit	X / Y	Lungime segment
19	408.079,2 366.892,887	20	408.079,54 366.897,87	4.995	20	408.079,54 366.897,87	21	408.079,907 366.903,24	5.383	21	408.079,907 366.903,24	22	408.080,046 366.905,278	2.043
22	408.080,046 366.905,278	23	408.080,611 366.913,547	8.288	23	408.080,611 366.913,547	24	408.081,542 366.927,197	13.681	24	408.081,542 366.927,197	25	408.081,684 366.929,272	2.08
25	408.081,684 366.929,272	26	408.081,102 366.940,848	11.591	26	408.081,102 366.940,848	27	408.080,543 366.951,953	11.119	27	408.080,543 366.951,953	28	408.079,577 366.971,154	19.225
28	408.079,577 366.971,154	29	408.076,434 366.971,098	3.144	29	408.076,434 366.971,098	30	408.075,37 366.971,056	1.064	30	408.075,37 366.971,056	31	408.077,677 366.929,305	41.814
31	408.077,677 366.929,305	32	408.077,468 366.926,235	3.078	32	408.077,468 366.926,235	33	408.075,29 366.894,344	31.965	33	408.075,29 366.894,344	34	408.073,525 366.876,863	17.57
34	408.073,525 366.876,863	35	408.071,955 366.861,658	15.286	35	408.071,955 366.861,658	36	408.071,179 366.859,442	2.349	36	408.071,179 366.859,442	37	408.065,506 366.853,363	8.315
37	408.065,506 366.853,363	38	408.058,211 366.850,797	7.733	38	408.058,211 366.850,797	39	408.052,898 366.847,33	6.344	39	408.052,898 366.847,33	40	408.050,285 366.844,186	4.088
40	408.050,285 366.844,186	41	408.049,48 366.843,339	1.169	41	408.049,48 366.843,339	42	408.047,524 366.837,356	6.294	42	408.047,524 366.837,356	43	408.046,206 366.828,352	9.1
43	408.046,206 366.828,352	44	408.045,373 366.822,66	5.753	44	408.045,373 366.822,66	45	408.045,618 366.796,75	25.911	45	408.045,618 366.796,75	46	408.045,878 366.769,4	27.352
46	408.045,878 366.769,4	47	408.046,06 366.767,273	2.134	47	408.046,06 366.767,273	48	408.047,437 366.751,15	16.181	48	408.047,437 366.751,15	49	408.047,984 366.744,754	6.42
49	408.047,984 366.744,754	50	408.049,326 366.742,009	3.055	50	408.049,326 366.742,009	51	408.056,83 366.726,661	17.085	51	408.056,83 366.726,661	52	408.067,032 366.705,792	23.229
52	408.067,032 366.705,792	53	408.071,413 366.708,55	5.177	53	408.071,413 366.708,55	1	408.051,791 366.754,09	49.587					

\*\* Lungimile segmentelor sunt determinate în planul de proiecție Stereo 70 și sunt rotunjite la 1 milimetru.

\*\*\* Distanța dintre puncte este formată din segmente cumulate ce sunt mai mici decât valoarea 1 milimetru.



**DATE DESPRE IMOBILUL NR. 1517**

Oficiul de Cadastru și Publicitate Imobiliară VALCEA  
Biroul de Cadastru și Publicitate Imobiliară Ramnicu Valcea

**A. Partea I. Descrierea imobilului**

TEREN Extravilan

Adresa: Jud. Valcea, PUNCT ZANA

Nr. Crt	Nr cadastral Nr. topografic	Suprafața* (mp)	Observații / Referințe
A1		8.600	Sector cadastral:7 Teren neimprejmuit;

**B. Partea II. Proprietari și acte**

Inscrieri privitoare la dreptul de proprietate și alte drepturi reale	Referințe
/	
Act Administrativ nr. 997, din 06/04/2004 emis de CJSDPAT VÂLCEA;	
B1	A1
Intabulare, drept de PROPRIETATE, dobandit prin Reconstituire, cota actuala 1/1 1) TRENE V. IOANA, Lipsă CNP.	

**C. Partea III. SARCINI .**

Inscrieri privind dezmembramintele dreptului de proprietate, drepturi reale de garanție și sarcini	Referințe
NU SUNT	

## Anexa Nr. 1 La Partea I

## Teren

Nr cadastral	Suprafața (mp)*	Observații / Referințe
	8.600	

\* Suprafața este determinată în planul de proiecție Stereo 70.

## DETALII LINIARE IMOBIL

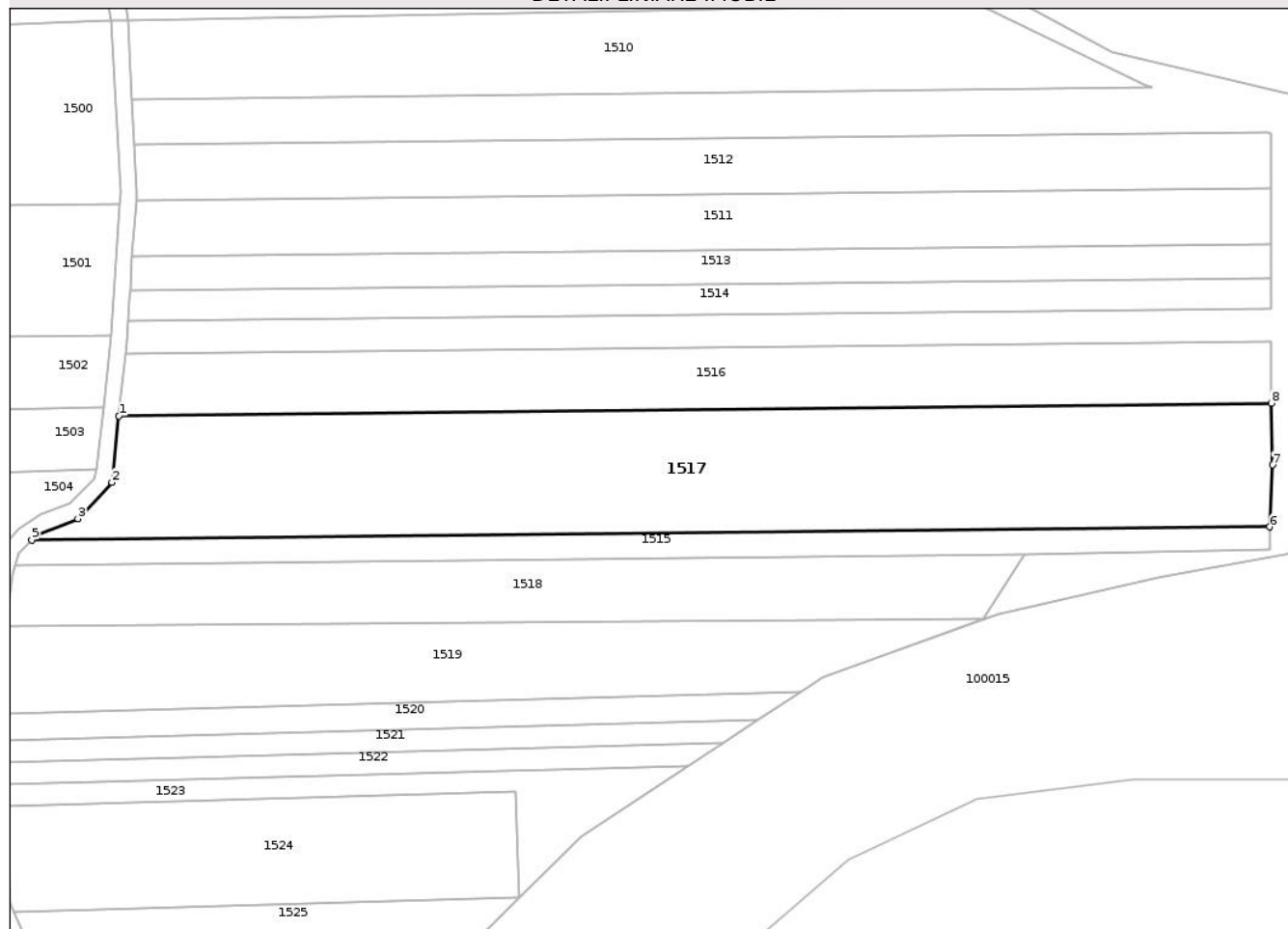

## Date referitoare la teren

Crt	Categorie folosință	Intravilan	Suprafața (mp)	Tarla	Parcelă	Nr. topo	Observații / Referințe
1	arabil	NU	8.600	111	1669/14	-	

## Lungime Segmente

1) Valorile lungimilor segmentelor sunt obținute din proiecție în plan.

Punct început	X / Y	Punct sfârșit	X / Y	Lungime segment (** (m)
1	408.077,333 366.874,801	2	408.075,658 366.858,576	16.311
2	408.075,658 366.858,576	3	408.067,358 366.849,76	12.108
3	408.067,358 366.849,76	4	408.057,296 366.845,761	10.828
4	408.057,296 366.845,761	5	408.056,115 366.844,518	1.715
5	408.056,115 366.844,518	6	408.357,848 366.847,756	301.751

Punct început	X / Y	Punct sfârşit	X / Y	Lungime segment (** (m)
6	408.357,848 366.847,756	7	408.358,52 366.862,824	15.083
7	408.358,52 366.862,824	8	408.358,17 366.877,872	15.051
8	408.358,17 366.877,872	1	408.077,333 366.874,801	280.853

\*\* Lungimile segmentelor sunt determinate în planul de proiecţie Stereo 70 şi sunt rotunjite la 1 milimetru.

\*\*\* Distanţa dintre puncte este formată din segmente cumulate ce sunt mai mici decât valoarea 1 milimetru.

Neutilizabil în Circuitul Civil



**DATE DESPRE IMOBILUL NR. 1610**

Oficiul de Cadastru și Publicitate Imobiliară VALCEA  
Biroul de Cadastru și Publicitate Imobiliară Ramnicu Valcea

**A. Partea I. Descrierea imobilului**

TEREN Extravilan

Adresa: Jud. Valcea

Nr. Crt	Nr cadastral Nr. topografic	Suprafața* (mp)	Observații / Referințe
A1		14.759	Sector cadastral:7 Teren neimprejmuit;

**B. Partea II. Proprietari și acte**

Inscrieri privitoare la dreptul de proprietate și alte drepturi reale		Referințe
/		
Act Normativ nr. 7, din 13/03/1996 emis de PARLAMENTUL ROMANIEI (art. 13);		
B1	Inscrierea posesiei, drept de PROPRIETATE, dobandit prin Lege, cota actuala 1/1 1) NEIDENTIFICAT NEIDENTIFICAT	A1
B2	Se notează mențiunea de proprietar neidentificat, rezerva comisiei locale de fond funciar.	A1

**C. Partea III. SARCINI .**

Inscrieri privind dezmembramintele dreptului de proprietate, drepturi reale de garanție și sarcini	Referințe
NU SUNT	

## Anexa Nr. 1 La Partea I

## Teren

Nr cadastral	Suprafața (mp)*	Observații / Referințe
	14.759	

\* Suprafața este determinată în planul de proiecție Stereo 70.

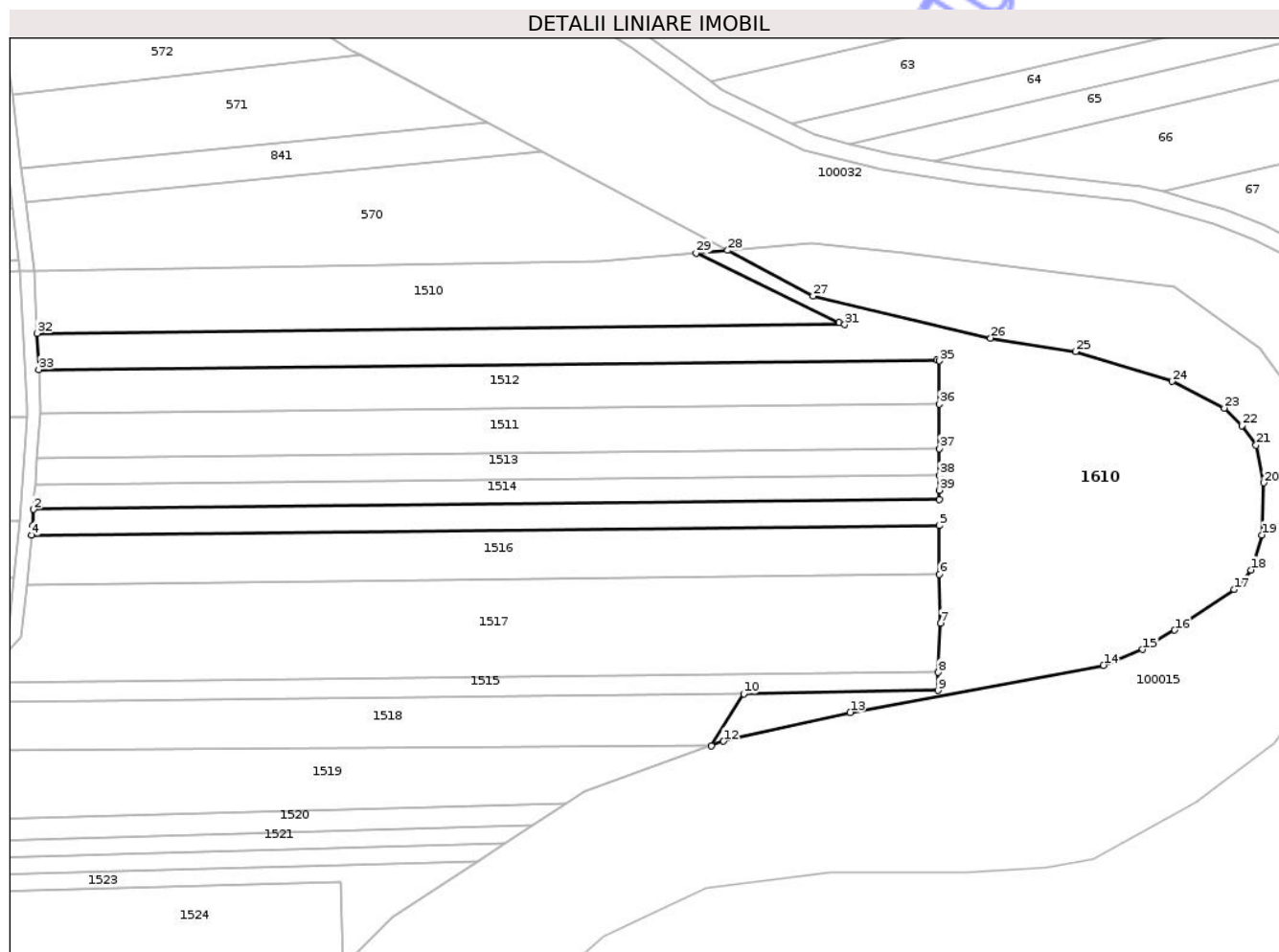

## Date referitoare la teren

Crt	Categorie folosință	Intra vilan	Suprafața (mp)	Tarla	Parcelă	Nr. topo	Observații / Referințe
1	arabil	NU	14.759	111	1669	-	

## Lungime Segmente

1) Valorile lungimilor segmentelor sunt obținute din proiecție în plan.

Punct început	X / Y	Punct sfârșit	X / Y	Lungime segment (** (m)
1	408.358,192 366.900,893	2	408.079,54 366.897,87	278.668
3	408.079,2 366.892,887	4	408.078,891 366.889,896	3.006
5	408.358,122 366.892,839	6	408.358,17 366.877,872	14.968
7	408.358,52 366.862,824	8	408.357,848 366.847,756	15.083
9	408.357,789 366.842,185	10	408.297,959 366.841,16	59.839

Punct început	X / Y	Punct sfârșit	X / Y	Lungime segment (** (m)
2	408.079,54 366.897,87	3	408.079,2 366.892,887	4.995
4	408.078,891 366.889,896	5	408.358,122 366.892,839	279.246
6	408.358,17 366.877,872	7	408.358,52 366.862,824	15.051
8	408.357,848 366.847,756	9	408.357,789 366.842,185	5.571
10	408.297,959 366.841,16	11	408.288,066 366.825,258	18.727

Punct început	X / Y	Punct sfârșit	X / Y	Lungime segment (** (m)
11	408.288,066 366.825,258	12	408.291,775 366.826,601	3.944
13	408.330,751 366.835,417	14	408.408,65 366.849,941	79.241
15	408.420,725 366.854,818	16	408.430,584 366.860,73	11.496
17	408.448,941 366.873,207	18	408.454,04 366.879,223	7.886
19	408.457,448 366.889,998	20	408.457,976 366.906,042	16.053
21	408.455,586 366.917,576	22	408.451,219 366.923,631	7.466
23	408.445,837 366.929,004	24	408.429,805 366.937,232	18.02
25	408.400,145 366.946,394	26	408.373,974 366.950,5	26.491
27	408.319,33 366.963,41	28	408.293,037 366.977,464	29.813
29	408.283,358 366.976,682	30	408.327,321 366.955,315	48.881
31	408.329,061 366.954,65	32	408.080,543 366.951,953	248.532
33	408.081,102 366.940,848	34	408.357,338 366.943,846	276.252
35	408.358,235 366.943,503	36	408.358,221 366.930,199	13.304
37	408.358,208 366.916,559	38	408.358,2 366.908,296	8.263
39	408.358,195 366.903,76	1	408.358,192 366.900,893	2.867

Punct început	X / Y	Punct sfârșit	X / Y	Lungime segment (** (m)
12	408.291,775 366.826,601	13	408.330,751 366.835,417	39.961
14	408.408,65 366.849,941	15	408.420,725 366.854,818	13.023
16	408.430,584 366.860,73	17	408.448,941 366.873,207	22.196
18	408.454,04 366.879,223	19	408.457,448 366.889,998	11.301
20	408.457,976 366.906,042	21	408.455,586 366.917,576	11.779
22	408.451,219 366.923,631	23	408.445,837 366.929,004	7.605
24	408.429,805 366.937,232	25	408.400,145 366.946,394	31.043
26	408.373,974 366.950,5	27	408.319,33 366.963,41	56.148
28	408.293,037 366.977,464	29	408.283,358 366.976,682	9.711
30	408.327,321 366.955,315	31	408.329,061 366.954,65	1.862
32	408.080,543 366.951,953	33	408.081,102 366.940,848	11.119
34	408.357,338 366.943,846	35	408.358,235 366.943,503	0.96
36	408.358,221 366.930,199	37	408.358,208 366.916,559	13.64
38	408.358,2 366.908,296	39	408.358,195 366.903,76	4.537

\*\* Lungimile segmentelor sunt determinate în planul de proiecție Stereo 70 și sunt rotunjite la 1 milimetru.

\*\*\* Distanța dintre puncte este formată din segmente cumulate ce sunt mai mici decât valoarea 1 milimetru.

