

**DATE DESPRE IMOBILUL NR. 3397**

Oficiul de Cadastru și Publicitate Imobiliară VALCEA  
Biroul de Cadastru și Publicitate Imobiliară Ramnicu Valcea

**A. Partea I. Descrierea imobilului**

TEREN Intravilan

Adresa: Loc. Voicestii Din Vale, Jud. Valcea

Nr. Crt	Nr cadastral Nr. topografic	Suprafața* (mp)	Observații / Referințe
A1		1	Sector cadastral:9 Teren neimprejmuit;

**Construcții**

Crt	Nr cadastral Nr. topografic	Adresa	Observații / Referințe
A1.1	-C1	Loc. Voicestii Din Vale, Jud. Valcea	Nr. niveluri:1; S. construita la sol:1 mp; S. construita desfasurata:1 mp; STALP

**B. Partea II. Proprietari și acte**

Inscrieri privitoare la dreptul de proprietate și alte drepturi reale		Referințe
/		
Act Normativ nr. 123, din 10/07/2012 emis de PARLAMENTUL ROMANIEI;		
B1	Intabulare, drept de PROPRIETATE, dobandit prin Lege, cota actuala 1/1, cota initiala 1/1 1) STATUL ROMAN, CIF:9999999999999, LIPSA CNP;	A1
Act Administrativ nr. 6, din 20/06/2005 emis de MINISTERUL ECONOMIEI;		
B2	Intabulare, drept de CONCESIUNE 1) DISTRIBUTIE ENERGIE OLTENIA S.A., CIF:9999999999999, LIPSA CNP;	A1
Act Normativ nr. 123, din 10/07/2012 emis de PARLAMENTUL ROMANIEI;		
B3	Intabulare, drept de PROPRIETATE, dobandit prin Lege, cota actuala 1/1, cota initiala 1/1 1) DISTRIBUTIE ENERGIE OLTENIA S.A., CIF:9999999999999, LIPSA CNP;	A1.1

**C. Partea III. SARCINI .**

Inscrieri privind dezmembramintele dreptului de proprietate, drepturi reale de garanție și sarcini	Referințe
NU SUNT	

## Anexa Nr. 1 La Partea I

## Teren

Nr cadastral	Suprafața (mp)*	Observații / Referințe
	1	

\* Suprafața este determinată în planul de proiecție Stereo 70.

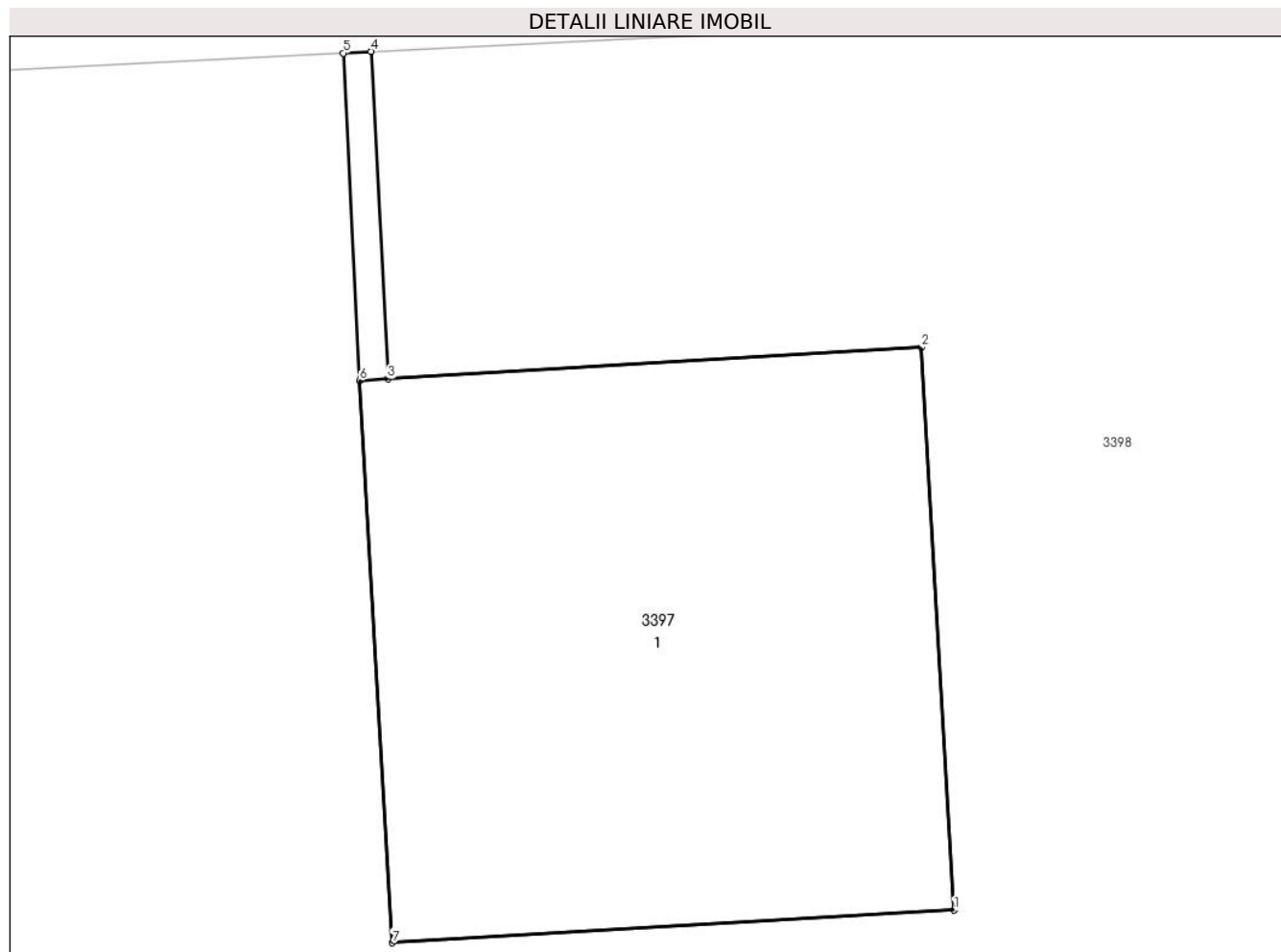

## Date referitoare la teren

Crt	Categorie folosință	Intravilan	Suprafața (mp)	Tarla	Parcelă	Nr. topo	Observații / Referințe
1	curți constructii	DA	1	7	-	-	

## Date referitoare la construcții

Crt	Număr	Destinație construcție	Supraf. (mp)	Situație juridică	Observații / Referințe
A1.1	-C1	construcții industriale și edilitare	1	Cu acte	Nr. niveluri:1; S. construita la sol:1 mp; S. construita desfasurata:1 mp; STALP

## Lungime Segmente

1) Valorile lungimilor segmentelor sunt obținute din proiecție în plan.

Punct început	X / Y	Punct sfârșit	X / Y	Lungime segment (** (m))
1	444.393,956 346.004,508	2	444.393,898 346.005,507	1.001
2	444.393,898 346.005,507	3	444.392,95 346.005,451	0.95
3	444.392,95 346.005,451	4	444.392,92 346.006,032	0.582

Punct început	X / Y	Punct sfârșit	X / Y	Lungime segment (** (m)
4	444.392,92 346.006,032	5	444.392,871 346.006,029	0.049
5	444.392,871 346.006,029	6	444.392,9 346.005,448	0.582
6	444.392,9 346.005,448	7	444.392,958 346.004,45	1.0
7	444.392,958 346.004,45	1	444.393,956 346.004,508	1.0

\*\* Lungimile segmentelor sunt determinate în planul de proiecție Stereo 70 și sunt rotunjite la 1 milimetru.

\*\*\* Distanța dintre puncte este formată din segmente cumulate ce sunt mai mici decât valoarea 1 milimetru.



**DATE DESPRE IMOBILUL NR. 3398**

Oficiul de Cadastru și Publicitate Imobiliară VALCEA  
Biroul de Cadastru și Publicitate Imobiliară Ramnicu Valcea

**A. Partea I. Descrierea imobilului**

TEREN Necunoscut

Adresa: Loc. Voicestii Din Vale, Str Viitorului, Nr. 113, Jud. Valcea, Pct. „Calinet

Nr. Crt	Nr cadastral Nr. topografic	Suprafața* (mp)	Observații / Referințe
A1	37251	3.000	Sector cadastral:9 Teren neimprejmuit;

**B. Partea II. Proprietari și acte**

Inscrieri privitoare la dreptul de proprietate și alte drepturi reale	Referințe
<b>26895 / 28/03/2023</b>	
Act Notarial nr. Contract de vanzare aut. nr. 395, din 27/03/2023 emis de notar public Chirsanov Capanu Alexander Cristian;	
B2	A1
Intabulare, drept de PROPRIETATE, dobandit prin Conventie, cota actuala 1/1, cota initiala 1/1	
1) <b>BADEA MARGARETA</b>	
2) <b>BADEA MARIN</b> , soti;	
<i>OBSERVATII: bun comun, cu titlu de cumparare</i>	

**C. Partea III. SARCINI .**

Inscrieri privind dezmembramintele dreptului de proprietate, drepturi reale de garanție și sarcini	Referințe
NU SUNT	

## Anexa Nr. 1 La Partea I

## Teren

Nr cadastral	Suprafața (mp)*	Observații / Referințe
37251	3.000	

\* Suprafața este determinată în planul de proiecție Stereo 70.

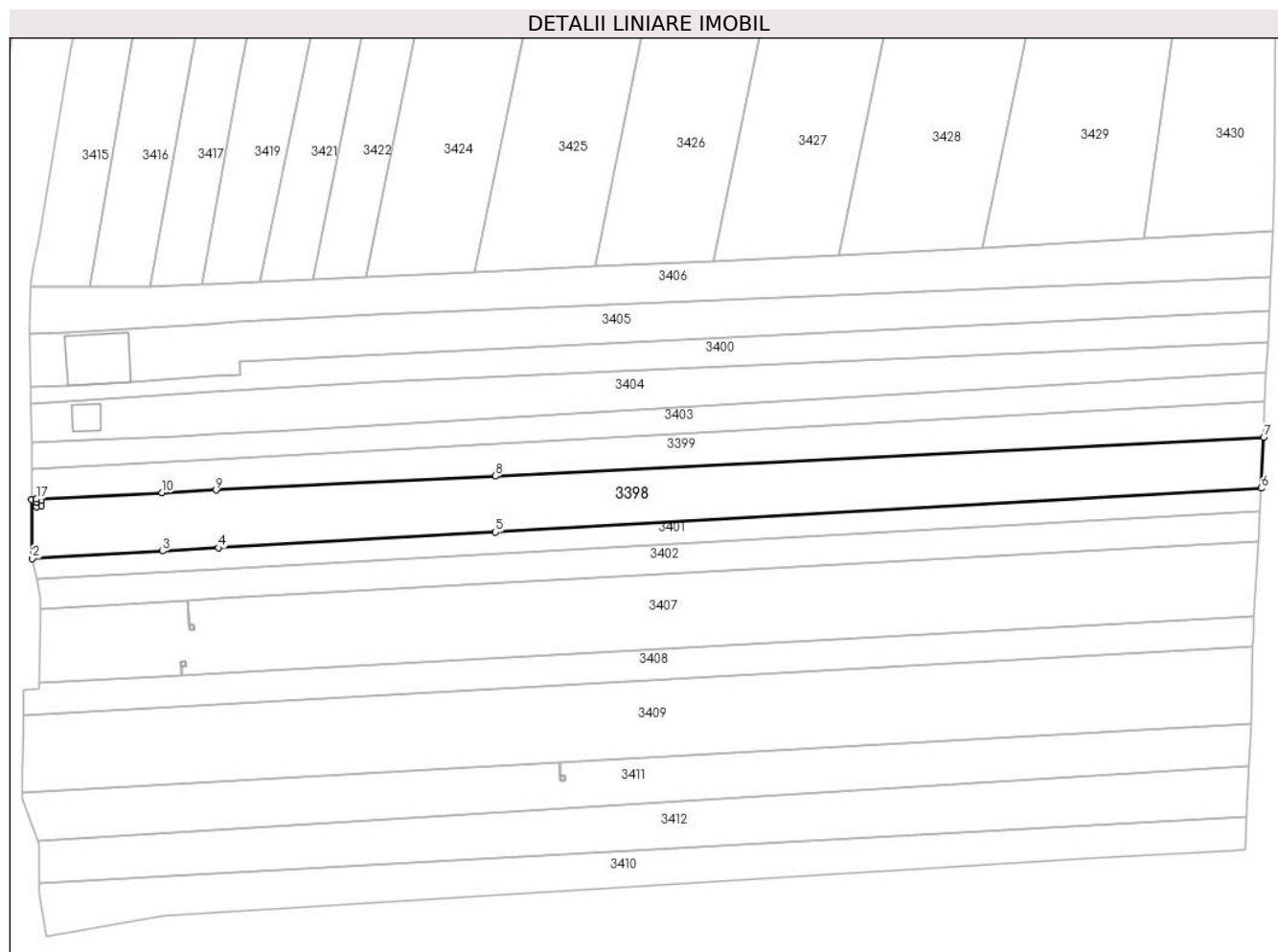

## Date referitoare la teren

Crt	Categorie folosință	Intravilan	Suprafața (mp)	Tarla	Parcelă	Nr. topo	Observații / Referințe
1	faneata	DA	339	7	24	-	
2	arabil	DA	142	7	24	-	„Imobil înregistrat în planul cadastral fără localizare certă datorită lipsei planului parcelar”
3	livada	NU	704	7	24	-	
4	arabil	NU	1.815	7	24	-	

## Lungime Segmente

1) Valorile lungimilor segmentelor sunt obținute din proiecție în plan.

Punct început	X / Y	Punct sfârșit	X / Y	Lungime segment (** (m)
1	444.391,902 346.005,981	2	444.392,036 345.993,506	12.476
2	444.392,036 345.993,506	3	444.419,473 345.995,072	27.482

Punct început	X / Y	Punct sfârșit	X / Y	Lungime segment (** (m)
3	444.419,473 345.995,072	4	444.431,284 345.995,746	11.83
4	444.431,284 345.995,746	5	444.489,655 345.999,078	58.466
5	444.489,655 345.999,078	6	444.650,968 346.008,286	161.576
6	444.650,968 346.008,286	7	444.651,468 346.018,984	10.71
7	444.651,468 346.018,984	8	444.489,582 346.010,872	162.089
8	444.489,582 346.010,872	9	444.430,781 346.007,928	58.875
9	444.430,781 346.007,928	10	444.419,348 346.007,355	11.447
10	444.419,348 346.007,355	11	444.392,92 346.006,032	26.461
11	444.392,92 346.006,032	12	444.392,95 346.005,451	0.582
12	444.392,95 346.005,451	13	444.393,898 346.005,507	0.95
13	444.393,898 346.005,507	14	444.393,956 346.004,508	1.001
14	444.393,956 346.004,508	15	444.392,958 346.004,45	1.0
15	444.392,958 346.004,45	16	444.392,9 346.005,448	1.0
16	444.392,9 346.005,448	17	444.392,871 346.006,029	0.582
17	444.392,871 346.006,029	1	444.391,902 346.005,981	0.97

\*\* Lungimile segmentelor sunt determinate în planul de proiecție Stereo 70 și sunt rotunjite la 1 milimetru.

\*\*\* Distanța dintre puncte este formată din segmente cumulate ce sunt mai mici decât valoarea 1 milimetru.





**DATE DESPRE IMOBILUL NR. 3399**

Oficiul de Cadastru și Publicitate Imobiliară VALCEA  
Biroul de Cadastru și Publicitate Imobiliară Ramnicu Valcea

**A. Partea I. Descrierea imobilului**

TEREN Necunoscut

Adresa: Loc. Voicestii Din Vale, Str Viitorului, Jud. Valcea

Nr. Crt	Nr cadastral Nr. topografic	Suprafața* (mp)	Observații / Referințe
A1		1.793	Sector cadastral:9 Teren neimprejmuit;

**B. Partea II. Proprietari și acte**

Inscrieri privitoare la dreptul de proprietate și alte drepturi reale		Referințe
/		
Act Normativ nr. 7, din 13/03/1996 emis de PARLAMENTUL ROMÂNIEI (LEGE; ,art.13);		
B1	Inscrierea posesiei, drept de PROPRIETATE, dobandit prin Lege, cota actuala 1/1, cota initiala 1/1 1) NEIDENTIFICAT NEIDENTIFICAT	A1
B2	Se notează mențiunea de proprietar neidentificat.	A1

**C. Partea III. SARCINI .**

Inscrieri privind dezmembramentele dreptului de proprietate, drepturi reale de garanție și sarcini	Referințe
NU SUNT	

## Anexa Nr. 1 La Partea I

## Teren

Nr cadastral	Suprafața (mp)*	Observații / Referințe
	1.793	

\* Suprafața este determinată în planul de proiecție Stereo 70.

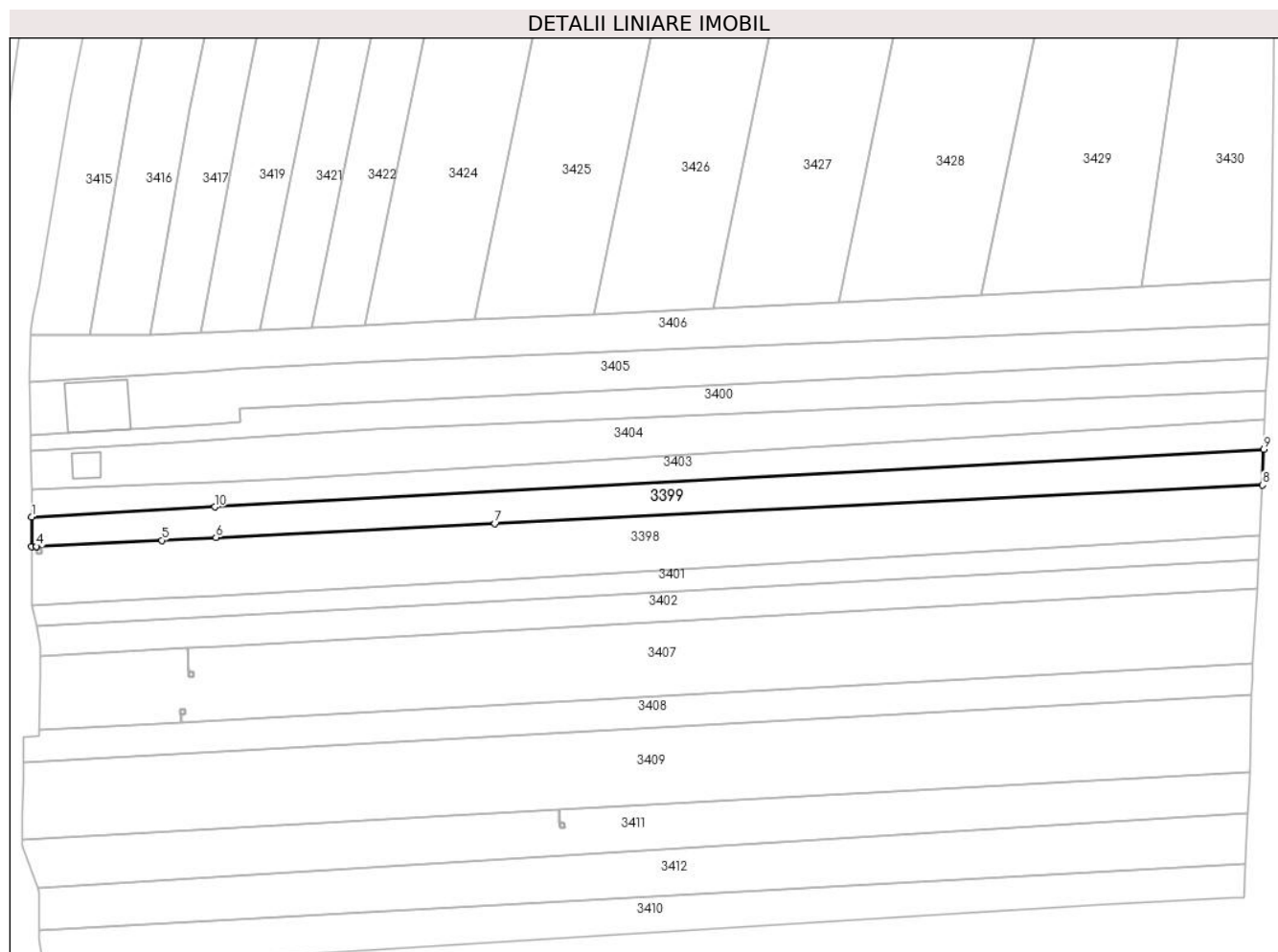

## Date referitoare la teren

Crt	Categorie folosință	Intravilan	Suprafața (mp)	Tarla	Parcelă	Nr. topo	Observații / Referințe
1	arabil	DA	246	7	23	-	
2	arabil	NU	1.547	7	23	-	

## Lungime Segmente

1) Valorile lungimilor segmentelor sunt obținute din proiecție în plan.

Punct început	X / Y	Punct sfârșit	X / Y	Lungime segment (** (m)
1	444.391,933 346.012,238	2	444.391,902 346.005,981	6.257
2	444.391,902 346.005,981	3	444.392,871 346.006,029	0.97
3	444.392,871 346.006,029	4	444.392,92 346.006,032	0.049
4	444.392,92 346.006,032	5	444.419,348 346.007,355	26.461

Punct început	X / Y	Punct sfârșit	X / Y	Lungime segment (** (m)
5	444.419,348 346.007,355	6	444.430,781 346.007,928	11.447
6	444.430,781 346.007,928	7	444.489,582 346.010,872	58.875
7	444.489,582 346.010,872	8	444.651,468 346.018,984	162.089
8	444.651,468 346.018,984	9	444.651,752 346.026,547	7.568
9	444.651,752 346.026,547	10	444.430,515 346.014,363	221.572
10	444.430,515 346.014,363	1	444.391,933 346.012,238	38.64

\*\* Lungimile segmentelor sunt determinate în planul de proiecție Stereo 70 și sunt rotunjite la 1 milimetru.

\*\*\* Distanța dintre puncte este formată din segmente cumulate ce sunt mai mici decât valoarea 1 milimetru.



**DATE DESPRE IMOBILUL NR. 3400**

Oficiul de Cadastru și Publicitate Imobiliară VALCEA  
Biroul de Cadastru și Publicitate Imobiliară Ramnicu Valcea

**A. Partea I. Descrierea imobilului**

TEREN Necunoscut

Nr. CF vechi:166  
Nr. cadastral vechi:183

Adresa: Loc. Voicestii Din Vale, Str Viitorului, Jud. Valcea, com. Voicesti, pct. Voicesti

Nr. Crt	Nr cadastral Nr. topografic	Suprafața* (mp)	Observații / Referințe
A1	35107	1.490	Sector cadastral:9 Teren neimprejmuit;

**B. Partea II. Proprietari și acte**

Inscrieri privitoare la dreptul de proprietate și alte drepturi reale		Referințe
<b>5563 / 08/04/2005</b>		
Contract De Vanzare-Cumparare nr. aut. nr. 748, din 07/04/2005 emis de BNP PIRVU IOANA;		
B1	Intabulare, drept de PROPRIETATE, dobandit prin Conventie, cota actuala 1/1, cota initiala 1/1 1) <b>ANDRONIE PETRE</b> 2) <b>ROMAN CAROLINA</b> <i>OBSERVATII: (provenita din conversia CF 166)</i>	A1

**C. Partea III. SARCINI**

Inscrieri privind dezmembramintele dreptului de proprietate, drepturi reale de garanție și sarcini		Referințe
<b>37417 / 29/06/2020</b>		
Act Administrativ nr. Adresa nr.161 161/2019, din 25/06/2020 emis de BEJ Balan Ovidiu, dosar de executare nr.161/2019 (; hotarare judecatoreasca nr Incheierea civila nr.530 din 06.05.2019, emis de Judecatoria Dragasani, dosar nr.1298/223/2019);		
C1	Se noteaza urmarirea silita imobiliara pentru suma de 12354, privind pe debitorul Andronie Petre. 1) <b>EOS CREDIT FUNDING DAC</b> , CIF:9999999999999, LIPSA CNP;	A1

## Anexa Nr. 1 La Partea I

## Teren

Nr cadastral	Suprafața (mp)*	Observații / Referințe
35107	1.490	

\* Suprafața este determinată în planul de proiecție Stereo 70.

## DETALII LINIARE IMOBIL

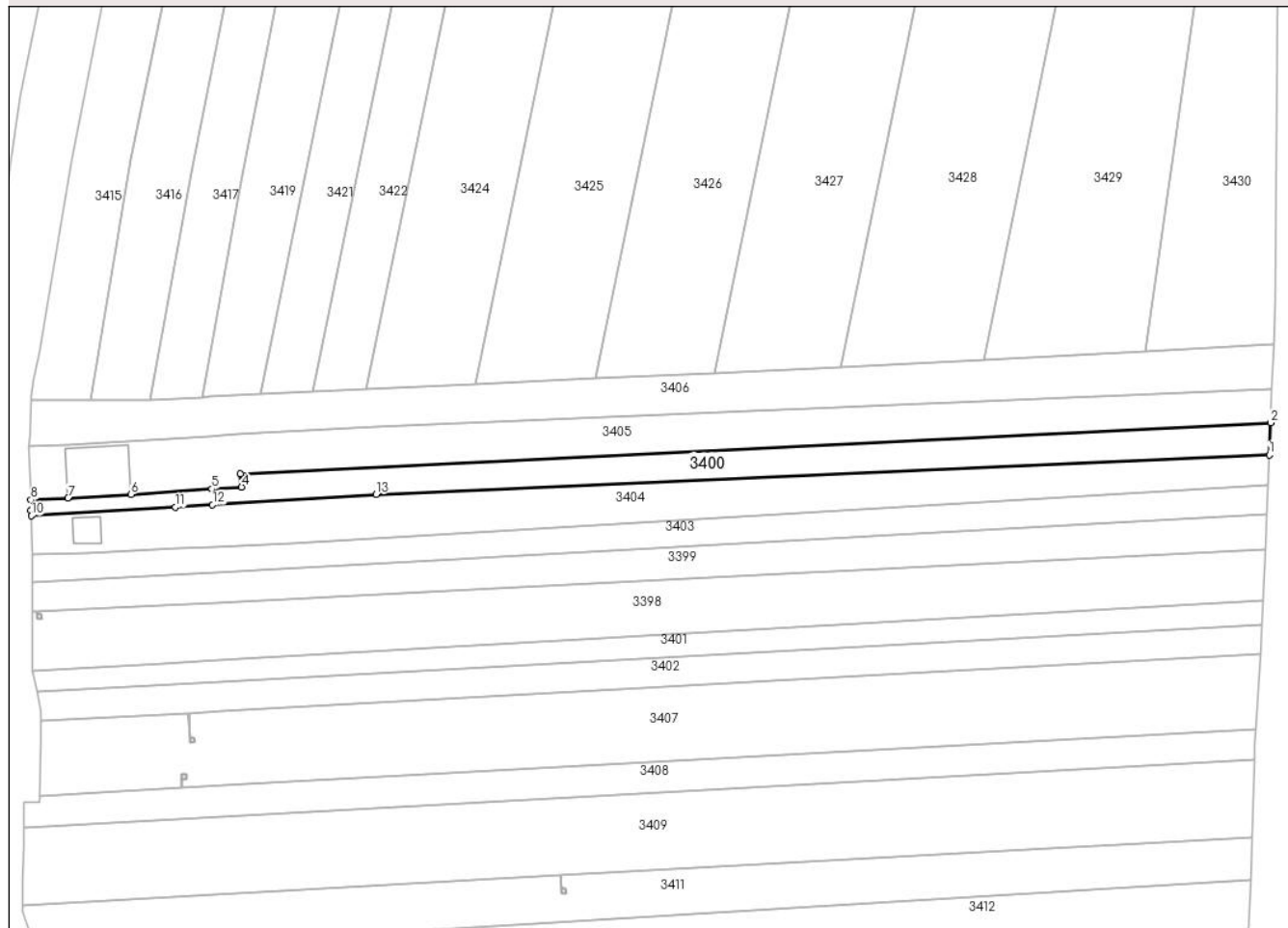

## Date referitoare la teren

Crt	Categorie folosință	Intravilan	Suprafața (mp)	Tarla	Parcelă	Nr. topo	Observații / Referințe
1	faneata	DA	125	7	22	-	
2	arabil	NU	1.365	7	22	-	

## Lungime Segmente

1) Valorile lungimilor segmentelor sunt obținute din proiecție în plan.

Punct început	X / Y	Punct sfârșit	X / Y	Lungime segment (** (m)
1	444.652,304 346.039,021	2	444.652,603 346.045,754	6.74
2	444.652,603 346.045,754	3	444.435,791 346.035,025	217.077
3	444.435,791 346.035,025	4	444.436,04 346.032,216	2.82
4	444.436,04 346.032,216	5	444.429,794 346.031,81	6.259

Punct început	X / Y	Punct sfârșit	X / Y	Lungime segment (** (m)
5	444.429,794 346.031,81	6	444.412,764 346.030,671	17.068
6	444.412,764 346.030,671	7	444.399,502 346.029,937	13.282
7	444.399,502 346.029,937	8	444.391,683 346.029,516	7.83
8	444.391,683 346.029,516	9	444.391,746 346.027,307	2.21
9	444.391,746 346.027,307	10	444.391,772 346.026,171	1.136
10	444.391,772 346.026,171	11	444.422,121 346.028,02	30.405
11	444.422,121 346.028,02	12	444.429,931 346.028,496	7.824
12	444.429,931 346.028,496	13	444.464,323 346.030,66	34.46
13	444.464,323 346.030,66	1	444.652,304 346.039,021	188.167

\*\* Lungimile segmentelor sunt determinate în planul de proiecție Stereo 70 și sunt rotunjite la 1 milimetru.

\*\*\* Distanța dintre puncte este formată din segmente cumulate ce sunt mai mici decât valoarea 1 milimetru.





**DATE DESPRE IMOBILUL NR. 3401**

Oficiul de Cadastru și Publicitate Imobiliară VALCEA  
Biroul de Cadastru și Publicitate Imobiliară Ramnicu Valcea

**A. Partea I. Descrierea imobilului**

TEREN Necunoscut

Nr. CF vechi:139  
Nr. cadastral vechi:189

Adresa: Loc. Voicestii Din Vale, Str Viitorului, Nr. 117, Jud. Valcea, pct. CALINET.

Nr. Crt	Nr cadastral Nr. topografic	Suprafața* (mp)	Observații / Referințe
A1	37155	1.199	Sector cadastral:9 Teren neimprejmuit; Imobil înregistrat în planul cadastral fără formă și localizare corectă

**B. Partea II. Proprietari și acte**

Inscrieri privitoare la dreptul de proprietate și alte drepturi reale		Referințe
<b>44977 / 15/06/2021</b>		
Act Notarial nr. 50, din 14/06/2021 emis de NP Munteanu Daniela Ileana;		
B3	Intabulare, drept de PROPRIETATE, dobandit prin Succesiune, cota actuala 1/3, cota initiala 1/3 1) <b>VASILE LILIANA</b>	A1
B4	Intabulare, drept de PROPRIETATE, dobandit prin Succesiune, cota actuala 1/3, cota initiala 1/3 1) <b>VASILE MARIAN</b>	A1
B5	Intabulare, drept de PROPRIETATE, dobandit prin Succesiune, cota actuala 1/3, cota initiala 1/3 1) <b>VASILE IONEL</b>	A1

**C. Partea III. SARCINI .**

Inscrieri privind dezmembramintele dreptului de proprietate, drepturi reale de garanție și sarcini	Referințe
NU SUNT	

## Anexa Nr. 1 La Partea I

## Teren

Nr cadastral	Suprafața (mp)*	Observații / Referințe
37155	1.199	Imobil înregistrat în planul cadastral fără formă și localizare corectă

\* Suprafața este determinată în planul de proiecție Stereo 70.

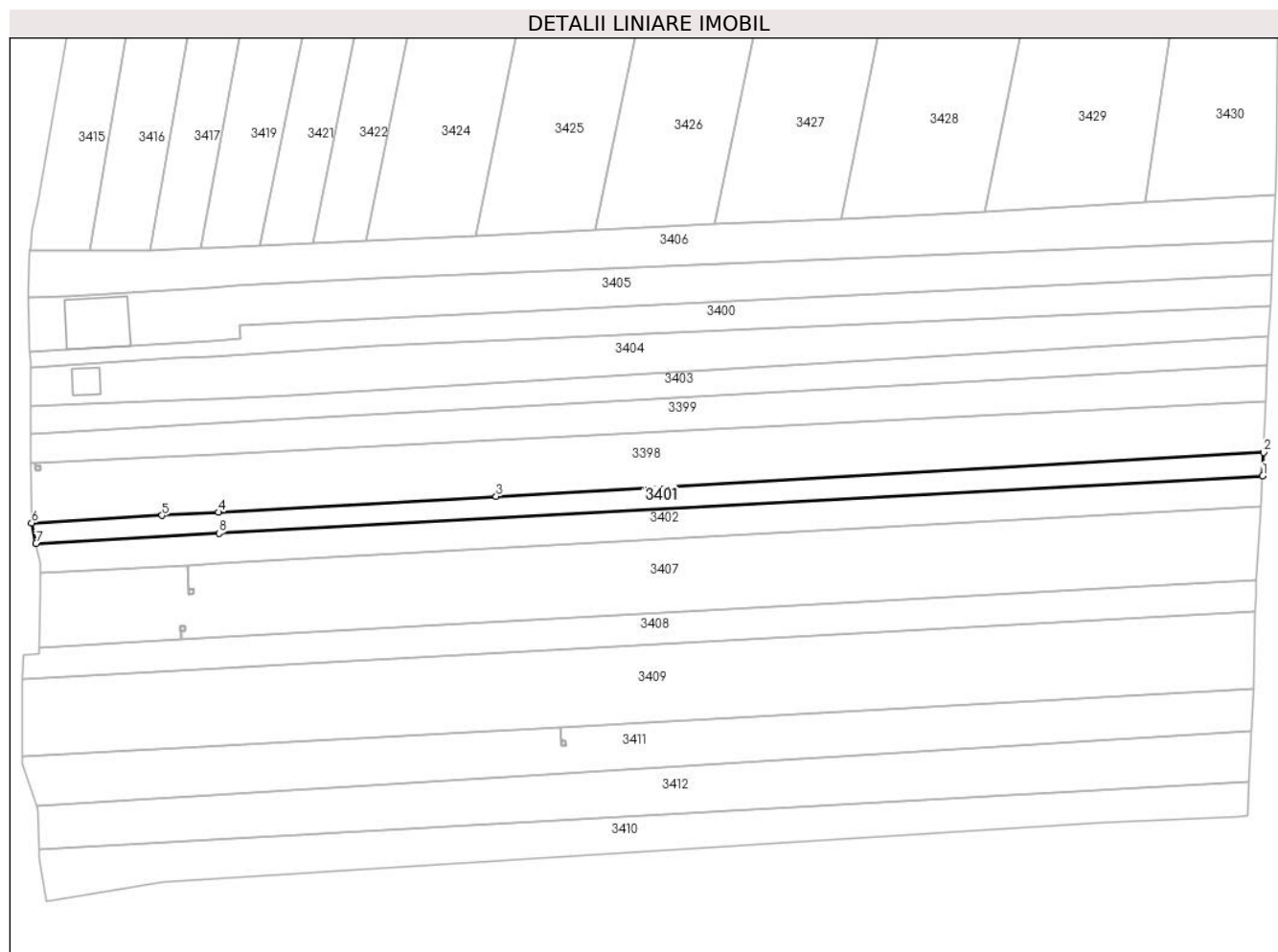

## Date referitoare la teren

Crt	Categorie folosință	Intravilan	Suprafața (mp)	Tarla	Parcelă	Nr. topo	Observații / Referințe
1	arabil	DA	172	7	25/1	-	
2	arabil	NU	1.027	7	25/1	-	

## Lungime Segmente

1) Valorile lungimilor segmentelor sunt obținute din proiecție în plan.

Punct început	X / Y	Punct sfârșit	X / Y	Lungime segment (** (m)
1	444.650,757 346.003,375	2	444.650,968 346.008,286	4.916
2	444.650,968 346.008,286	3	444.489,655 345.999,078	161.576
3	444.489,655 345.999,078	4	444.431,284 345.995,746	58.466
4	444.431,284 345.995,746	5	444.419,473 345.995,072	11.83

Punct început	X / Y	Punct sfârșit	X / Y	Lungime segment (** (m)
5	444.419,473 345.995,072	6	444.392,036 345.993,506	27.482
6	444.392,036 345.993,506	7	444.392,967 345.989,178	4.427
7	444.392,967 345.989,178	8	444.431,468 345.991,298	38.559
8	444.431,468 345.991,298	1	444.650,757 346.003,375	219.621

\*\* Lungimile segmentelor sunt determinate în planul de proiecție Stereo 70 și sunt rotunjite la 1 milimetru.

\*\*\* Distanța dintre puncte este formată din segmente cumulate ce sunt mai mici decât valoarea 1 milimetru.



**DATE DESPRE IMOBILUL NR. 3402**

Oficiul de Cadastru și Publicitate Imobiliară VALCEA  
Biroul de Cadastru și Publicitate Imobiliară Ramnicu Valcea

**A. Partea I. Descrierea imobilului**

TEREN Necunoscut

Nr. CF vechi:152

Nr. cadastral vechi:279

Adresa: Loc. Voicestii Din Vale, Str Viitorului, Jud. Valcea, sat Voicesti,pct.Calinet ,jud.Valcea

Nr. Crt	Nr cadastral Nr. topografic	Suprafața* (mp)	Observații / Referințe
A1	35024	1.615	Sector cadastral:9 Teren neimprejmuit;

**B. Partea II. Proprietari și acte**

Inscrieri privitoare la dreptul de proprietate și alte drepturi reale		Referințe
<b>45006 / 15/06/2021</b>		
Act Notarial nr. 50, din 14/06/2021 emis de B.I.N Munteanu Daniela Ileana;		
B2	Intabulare, drept de PROPRIETATE, dobandit prin Succesiune, cota actuala 1/3, cota initiala 1/3 1) VASILE LILIANA	A1
B3	Intabulare, drept de PROPRIETATE, dobandit prin Succesiune, cota actuala 1/3, cota initiala 1/3 1) VASILE IONEL	A1
B4	Intabulare, drept de PROPRIETATE, dobandit prin Succesiune, cota actuala 1/3, cota initiala 1/3 1) VASILE MARIAN	A1

**C. Partea III. SARCINI .**

Inscrieri privind dezmembramintele dreptului de proprietate, drepturi reale de garanție și sarcini	Referințe
NU SUNT	

## Anexa Nr. 1 La Partea I

## Teren

Nr cadastral	Suprafața (mp)*	Observații / Referințe
35024	1.615	

\* Suprafața este determinată în planul de proiecție Stereo 70.

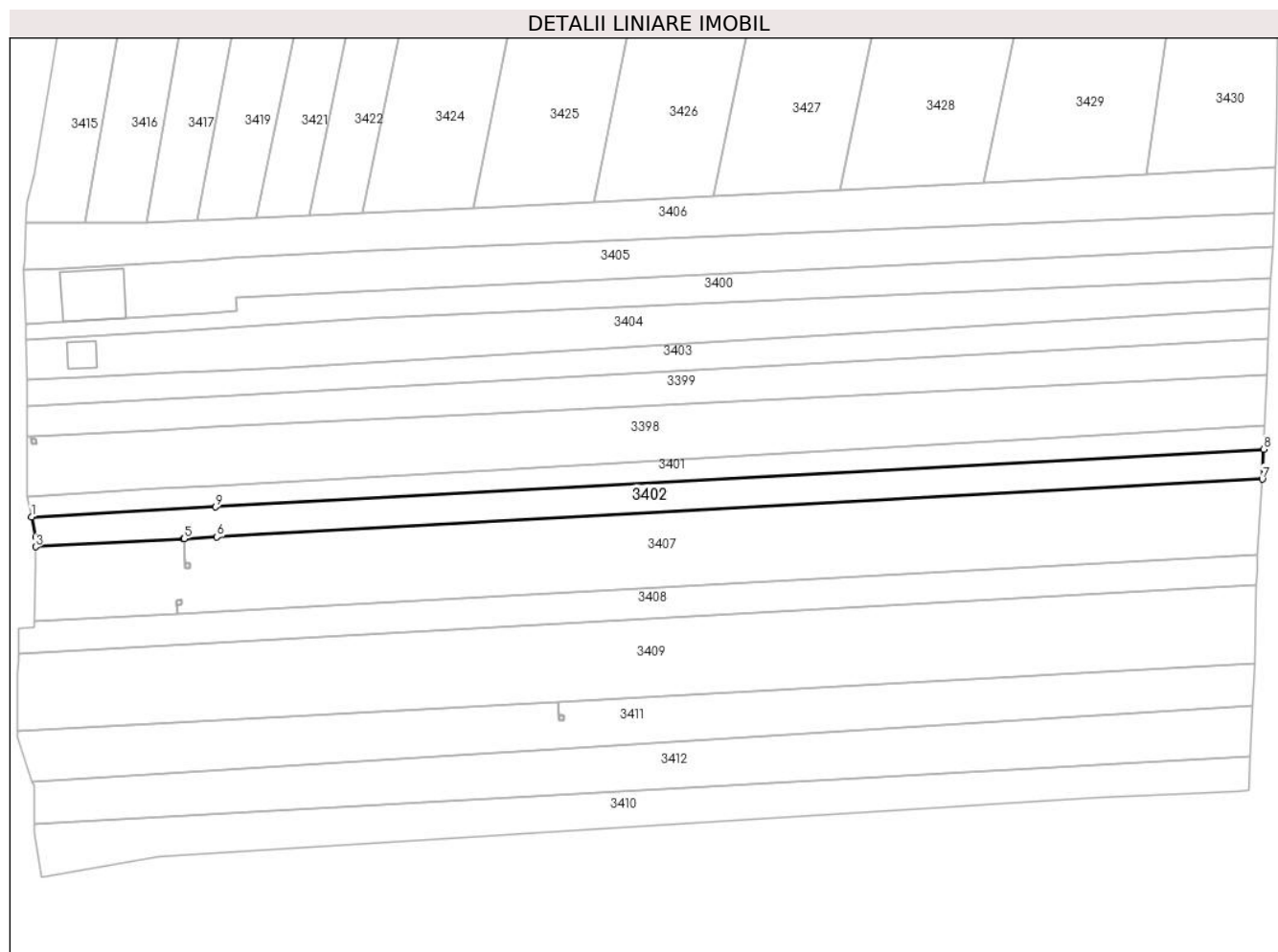

## Date referitoare la teren

Crt	Categorie folosință	Intravilan	Suprafața (mp)	Tarla	Parcelă	Nr. topo	Observații / Referințe
1	arabil	DA	239	7	25	-	
2	arabil	NU	1.376	7	25	-	

## Lungime Segmente

1) Valorile lungimilor segmentelor sunt obținute din proiecție în plan.

Punct început	X / Y	Punct sfârșit	X / Y	Lungime segment (** (m))
1	444.392,967 345.989,178	2	444.393,855 345.985,045	4.227
2	444.393,855 345.985,045	3	444.393,847 345.982,944	2.101
3	444.393,847 345.982,944	4	444.424,814 345.984,649	31.014
4	444.424,814 345.984,649	5	444.424,864 345.984,652	0.05

Punct început	X / Y	Punct sfârșit	X / Y	Lungime segment (** (m)
5	444.424,864 345.984,652	6	444.431,727 345.985,03	6.873
6	444.431,727 345.985,03	7	444.650,467 345.997,075	219.071
7	444.650,467 345.997,075	8	444.650,757 346.003,375	6.307
8	444.650,757 346.003,375	9	444.431,468 345.991,298	219.621
9	444.431,468 345.991,298	1	444.392,967 345.989,178	38.559

\*\* Lungimile segmentelor sunt determinate în planul de proiecție Stereo 70 și sunt rotunjite la 1 milimetru.

\*\*\* Distanța dintre puncte este formată din segmente cumulate ce sunt mai mici decât valoarea 1 milimetru.





**DATE DESPRE IMOBILUL NR. 3403**

Oficiul de Cadastru și Publicitate Imobiliară VALCEA  
Biroul de Cadastru și Publicitate Imobiliară Ramnicu Valcea

**A. Partea I. Descrierea imobilului**

TEREN Necunoscut

Adresa: Loc. Voicestii Din Vale, Str Viitorului, Nr. 111, Jud. Valcea

Nr. Crt	Nr cadastral Nr. topografic	Suprafața* (mp)	Observații / Referințe
A1		1.449	Sector cadastral:9 Teren neimprejmuit;

**B. Partea II. Proprietari și acte**

Inscrieri privitoare la dreptul de proprietate și alte drepturi reale	Referințe
/	
Act Administrativ nr. 353/42743, din 17/04/1997 emis de CJSDPAT VALCEA (TITLU DE PROPRIETATE; );	
B1	A1
Intabulare, drept de PROPRIETATE, dobandit prin Reconstituire, cota actuala 1/1, cota initiala 1/1	
1) MIHALCEA ECATERINA, LIPSA CNP;	

**C. Partea III. SARCINI .**

Inscrieri privind dezmembramintele dreptului de proprietate, drepturi reale de garanție și sarcini	Referințe
NU SUNT	

## Anexa Nr. 1 La Partea I

## Teren

Nr cadastral	Suprafața (mp)*	Observații / Referințe
	1.449	

\* Suprafața este determinată în planul de proiecție Stereo 70.

## DETALII LINIARE IMOBIL

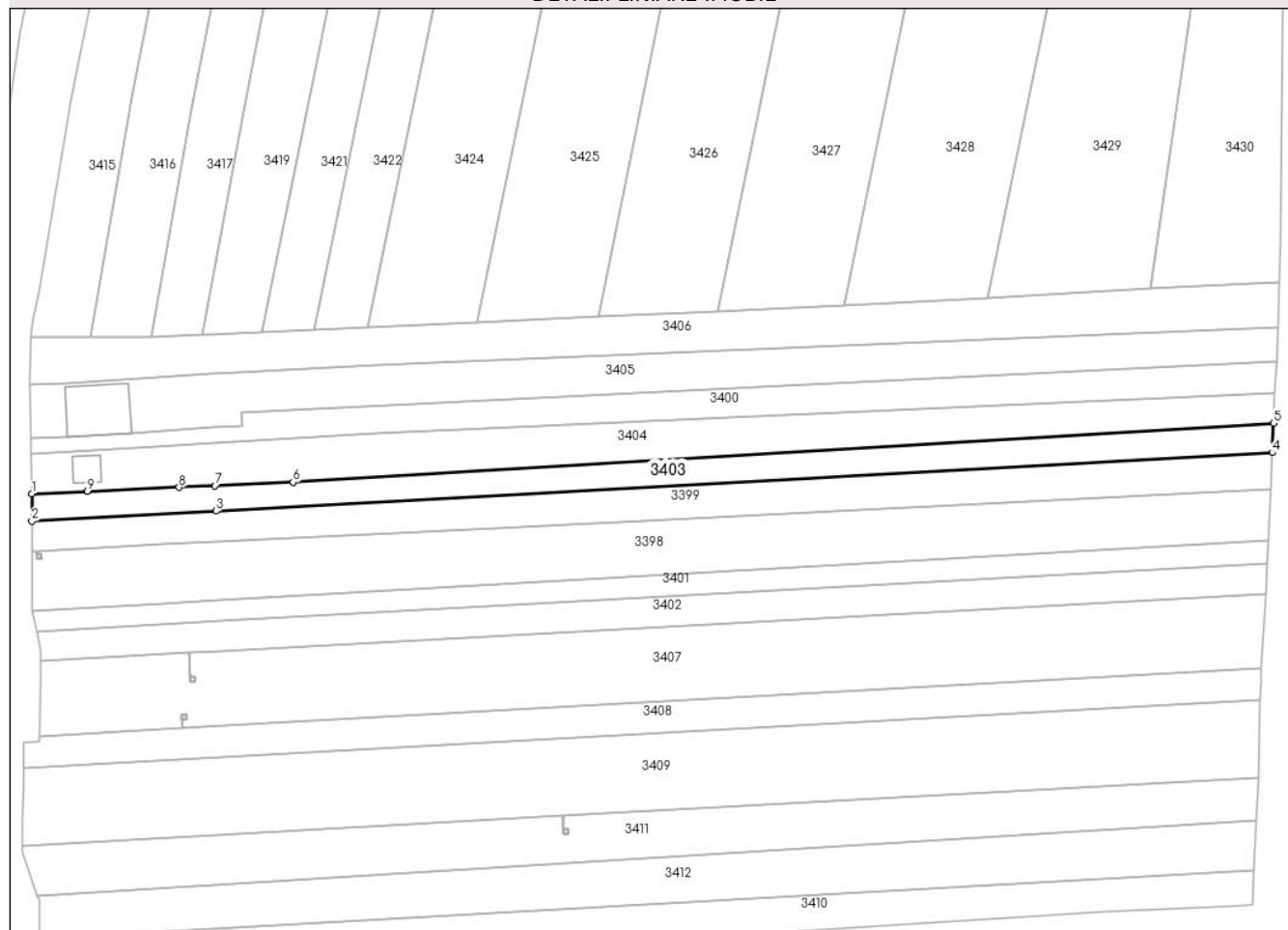

## Date referitoare la teren

Crt	Categorie folosință	Intravilan	Suprafața (mp)	Tarla	Parcelă	Nr. topo	Observații / Referințe
1	arabil	DA	211	7	20	-	
2	arabil	NU	1.238	7	20	-	

## Lungime Segmente

1) Valorile lungimilor segmentelor sunt obținute din proiecție în plan.

Punct început	X / Y	Punct sfârșit	X / Y	Lungime segment (** (m)
1	444.391,962 346.017,949	2	444.391,933 346.012,238	5.711
2	444.391,933 346.012,238	3	444.430,515 346.014,363	38.64
3	444.430,515 346.014,363	4	444.651,752 346.026,547	221.572
4	444.651,752 346.026,547	5	444.652,023 346.032,699	6.158

Punct început	X / Y	Punct sfârșit	X / Y	Lungime segment (** (m)
5	444.652,023 346.032,699	6	444.446,634 346.020,356	205.76
6	444.446,634 346.020,356	7	444.430,298 346.019,633	16.352
7	444.430,298 346.019,633	8	444.422,753 346.019,299	7.552
8	444.422,753 346.019,299	9	444.403,578 346.018,451	19.194
9	444.403,578 346.018,451	1	444.391,962 346.017,949	11.627

\*\* Lungimile segmentelor sunt determinate în planul de proiecție Stereo 70 și sunt rotunjite la 1 milimetru.

\*\*\* Distanța dintre puncte este formată din segmente cumulate ce sunt mai mici decât valoarea 1 milimetru.



**DATE DESPRE IMOBILUL NR. 3404**

Oficiul de Cadastru și Publicitate Imobiliară VALCEA  
Biroul de Cadastru și Publicitate Imobiliară Ramnicu Valcea

**A. Partea I. Descrierea imobilului**

TEREN Necunoscut

Adresa: Loc. Voicestii Din Vale, Str Viitorului, Nr. 109, Jud. Valcea

Nr. Crt	Nr cadastral Nr. topografic	Suprafața* (mp)	Observații / Referințe
A1		2.100	Sector cadastral:9 Teren neimprejmuit;

**Construcții**

Crt	Nr cadastral Nr. topografic	Adresa	Observații / Referințe
A1.1	-C1	Loc. Voicestii Din Vale, Str Viitorului, Nr. 109, Jud. Valcea	Nr. niveluri:1; S. construita la sol:33 mp; S. construita desfasurata:33 mp;

**B. Partea II. Proprietari și acte**

Inscrieri privitoare la dreptul de proprietate și alte drepturi reale		Referințe
/		
Act Administrativ nr. 902, din 20/12/2002 emis de CJSDPAT VALCEA (TITLU DE PROPRIETATE; );		
B1	Intabulare, drept de PROPRIETATE, dobandit prin Reconstituire, cota actuala 1/1, cota initiala 1/1 1) STOICAN VASILE, LIPSA CNP; 2) CHELARU FLOAREA, LIPSA CNP;	A1
Act Administrativ nr. 398, din 01/02/2024 emis de PRIMARIA COMUNEI VOICESTI (ADEVERINTA; );		
B2	Intabulare, drept de PROPRIETATE, dobandit prin Construire, cota actuala 1/1, cota initiala 1/1 1) CHELARU FLOAREA, LIPSA CNP; 2) STOICAN VASILE, LIPSA CNP;	A1.1

**C. Partea III. SARCINI .**

Inscrieri privind dezmembramintele dreptului de proprietate, drepturi reale de garanție și sarcini	Referințe
NU SUNT	

## Anexa Nr. 1 La Partea I

## Teren

Nr cadastral	Suprafața (mp)*	Observații / Referințe
	2.100	

\* Suprafața este determinată în planul de proiecție Stereo 70.

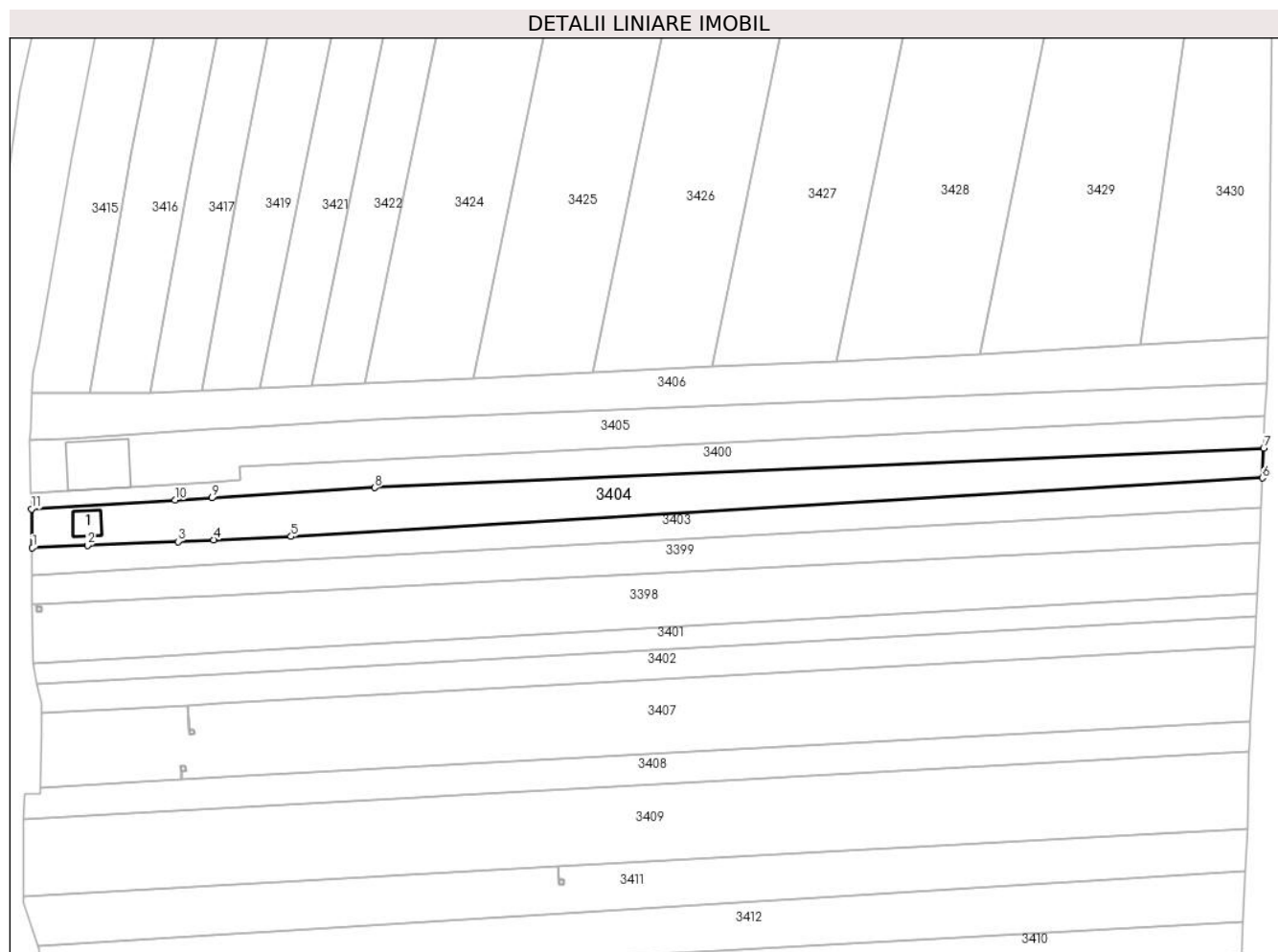

## Date referitoare la teren

Crt	Categorie folosință	Intravilan	Suprafața (mp)	Tarla	Parcelă	Nr. topo	Observații / Referințe
1	curți constructii	DA	259	7	21	-	
2	arabil	DA	68	7	21	-	
3	arabil	NU	1.773	7	21	-	

## Date referitoare la construcții

Crt	Număr	Destinație construcție	Supraf. (mp)	Situație juridică	Observații / Referințe
A1.1	-C1	construcții de locuințe	33	Cu acte	Nr. niveluri:1; S. construita la sol:33 mp; S. construita desfasurata:33 mp;

## Lungime Segmente

1) Valorile lungimilor segmentelor sunt obținute din proiecție în plan.

Punct început	X / Y	Punct sfârșit	X / Y	Lungime segment (** (m)
1	444.391,962 346.017,949	2	444.403,578 346.018,451	11.627
2	444.403,578 346.018,451	3	444.422,753 346.019,299	19.194

Punct început	X / Y	Punct sfârșit	X / Y	Lungime segment (** (m)
3	444.422,753 346.019,299	4	444.430,298 346.019,633	7.552
4	444.430,298 346.019,633	5	444.446,634 346.020,356	16.352
5	444.446,634 346.020,356	6	444.652,023 346.032,699	205.76
6	444.652,023 346.032,699	7	444.652,304 346.039,021	6.328
7	444.652,304 346.039,021	8	444.464,323 346.030,66	188.167
8	444.464,323 346.030,66	9	444.429,931 346.028,496	34.46
9	444.429,931 346.028,496	10	444.422,121 346.028,02	7.824
10	444.422,121 346.028,02	11	444.391,772 346.026,171	30.405
11	444.391,772 346.026,171	1	444.391,962 346.017,949	8.224

\*\* Lungimile segmentelor sunt determinate în planul de proiecție Stereo 70 și sunt rotunjite la 1 milimetru.

\*\*\* Distanța dintre puncte este formată din segmente cumulate ce sunt mai mici decât valoarea 1 milimetru.





**DATE DESPRE IMOBILUL NR. 3405**

Oficiul de Cadastru și Publicitate Imobiliară VALCEA  
Biroul de Cadastru și Publicitate Imobiliară Ramnicu Valcea

**A. Partea I. Descrierea imobilului**

TEREN Necunoscut

Adresa: Loc. Voicestii Din Vale, Str Viitorului, Nr. 107, Jud. Valcea, PCT. "CALINET VOICESTI"

Nr. Crt	Nr cadastral Nr. topografic	Suprafața* (mp)	Observații / Referințe
A1		2.208	Sector cadastral:9 Teren neimprejmuit;

**Construcții**

Crt	Nr cadastral Nr. topografic	Adresa	Observații / Referințe
A1.1	-C1	Loc. Voicestii Din Vale, Str Viitorului, Nr. 107, Jud. Valcea, PCT. "CALINET VOICESTI"	Nr. niveluri:1; S. construita la sol:138 mp; S. construita desfasurata:138 mp;

**B. Partea II. Proprietari și acte**

Inscrieri privitoare la dreptul de proprietate și alte drepturi reale		Referințe
/		
Act Notarial nr. 1688, din 16/11/2000 emis de BNP PIRVU IOANA (CONTRACT DE VANZARE-CUMPARARE; );		
B1	Intabulare, drept de PROPRIETATE, dobandit prin Conventie, cota actuala 1/1, cota initiala 1/1 1) <b>ANDRONIE PETRE</b> 2) <b>ROMAN CAROLINA</b>	A1
Act Administrativ nr. 398, din 01/02/2024 emis de PRIMARIA COMUNEI VOICESTI (ADEVERINTA; );		
B2	Intabulare, drept de PROPRIETATE, dobandit prin Construire, cota actuala 1/1, cota initiala 1/1 1) <b>ANDRONIE PETRE</b> 2) <b>ROMAN CAROLINA</b>	A1.1

**C. Partea III. SARCINI .**

Inscrieri privind dezmembramintele dreptului de proprietate, drepturi reale de garanție și sarcini	Referințe
NU SUNT	

## Anexa Nr. 1 La Partea I

## Teren

Nr cadastral	Suprafața (mp)*	Observații / Referințe
	2.208	

\* Suprafața este determinată în planul de proiecție Stereo 70.

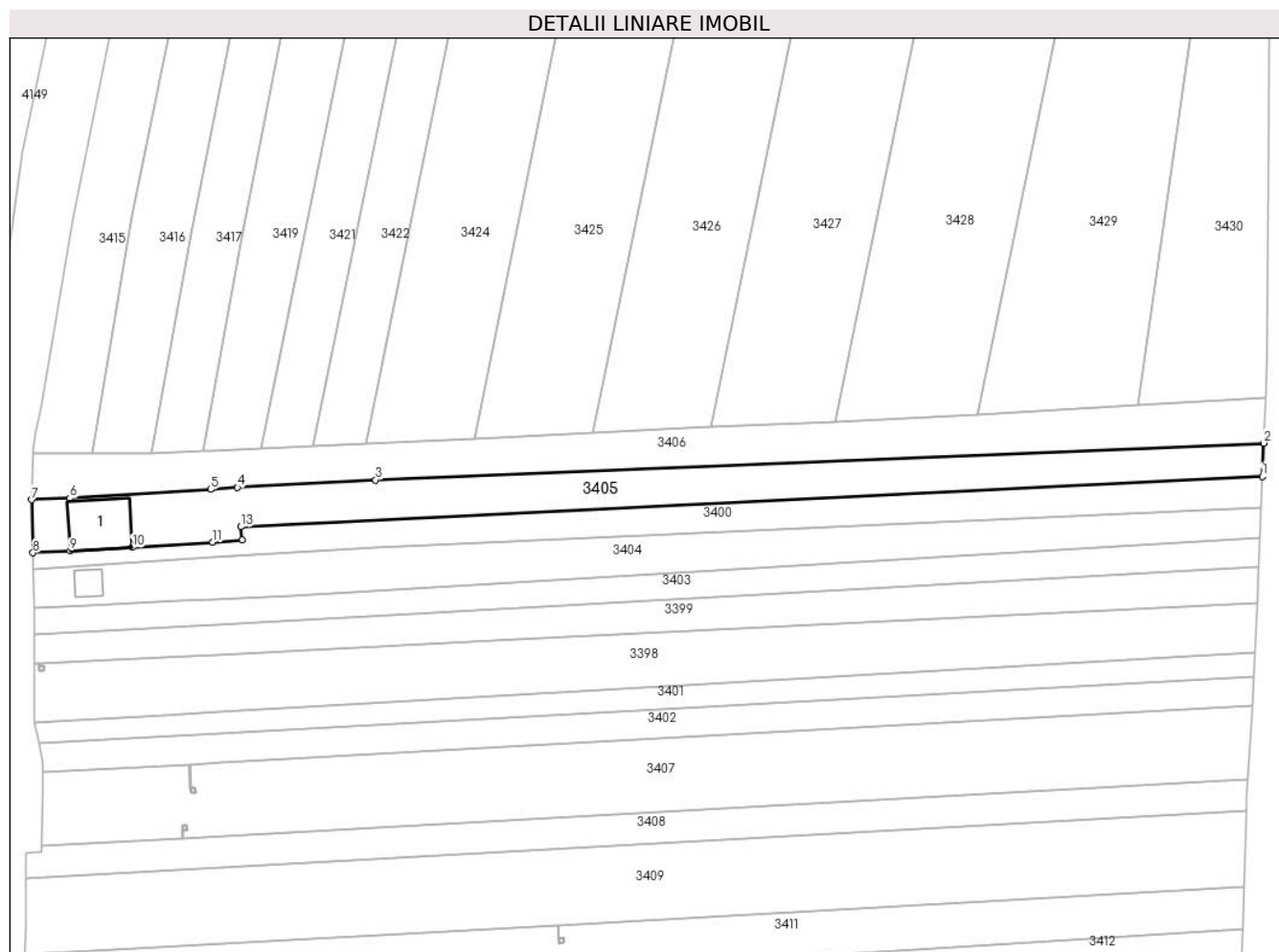

## Date referitoare la teren

Crt	Categorie folosință	Intravilan	Suprafața (mp)	Tarla	Parcelă	Nr. topo	Observații / Referințe
1	curți constructii	DA	427	7	19	-	
2	faneata	NU	67	7	19	-	
3	arabil	NU	1.714	7	19	-	

## Date referitoare la construcții

Crt	Număr	Destinație construcție	Supraf. (mp)	Situație juridică	Observații / Referințe
A1.1	-C1	construcții de locuințe	138	Cu acte	Nr. niveluri:1; S. construita la sol:138 mp; S. construita desfasurata:138 mp;

## Lungime Segmente

1) Valorile lungimilor segmentelor sunt obținute din proiecție în plan.

Punct început	X / Y	Punct sfârșit	X / Y	Lungime segment (** (m)
1	444.652,603 346.045,754	2	444.652,916 346.052,803	7.056
2	444.652,916 346.052,803	3	444.464,374 346.044,996	188.704

Punct început	X / Y	Punct sfârșit	X / Y	Lungime segment (** (m)
3	444.464,374 346.044,996	4	444.435,049 346.043,383	29.369
4	444.435,049 346.043,383	5	444.429,333 346.042,975	5.731
5	444.429,333 346.042,975	6	444.399,473 346.041,112	29.918
6	444.399,473 346.041,112	7	444.391,363 346.040,803	8.116
7	444.391,363 346.040,803	8	444.391,683 346.029,516	11.292
8	444.391,683 346.029,516	9	444.399,502 346.029,937	7.83
9	444.399,502 346.029,937	10	444.412,764 346.030,671	13.282
10	444.412,764 346.030,671	11	444.429,794 346.031,81	17.068
11	444.429,794 346.031,81	12	444.436,04 346.032,216	6.259
12	444.436,04 346.032,216	13	444.435,791 346.035,025	2.82
13	444.435,791 346.035,025	1	444.652,603 346.045,754	217.077

\*\* Lungimile segmentelor sunt determinate în planul de proiecție Stereo 70 și sunt rotunjite la 1 milimetru.

\*\*\* Distanța dintre puncte este formată din segmente cumulate ce sunt mai mici decât valoarea 1 milimetru.



**DATE DESPRE IMOBILUL NR. 3406**

Oficiul de Cadastru și Publicitate Imobiliară VALCEA  
Biroul de Cadastru și Publicitate Imobiliară Ramnicu Valcea

**A. Partea I. Descrierea imobilului**

TEREN Necunoscut

Adresa: Loc. Voicestii Din Vale, Str Viitorului, Nr. 105, Jud. Valcea

Nr. Crt	Nr cadastral Nr. topografic	Suprafața* (mp)	Observații / Referințe
A1		2.220	Sector cadastral:9 Teren neimprejmuit;

**B. Partea II. Proprietari și acte**

Inscrieri privitoare la dreptul de proprietate și alte drepturi reale	Referințe
/	
Act Administrativ nr. 23895, din 23/12/2015 emis de CJSDPAT VALCEA (TITLU DE PROPRIETATE; );	
B1	A1
Intabulare, drept de PROPRIETATE, dobandit prin Reconstituire, cota actuala 1/1, cota initiala 1/1	
1) CIOBANU V. ANETA	

**C. Partea III. SARCINI .**

Inscrieri privind dezmembramintele dreptului de proprietate, drepturi reale de garanție și sarcini	Referințe
NU SUNT	

## Anexa Nr. 1 La Partea I

## Teren

Nr cadastral	Suprafața (mp)*	Observații / Referințe
	2.220	

\* Suprafața este determinată în planul de proiecție Stereo 70.

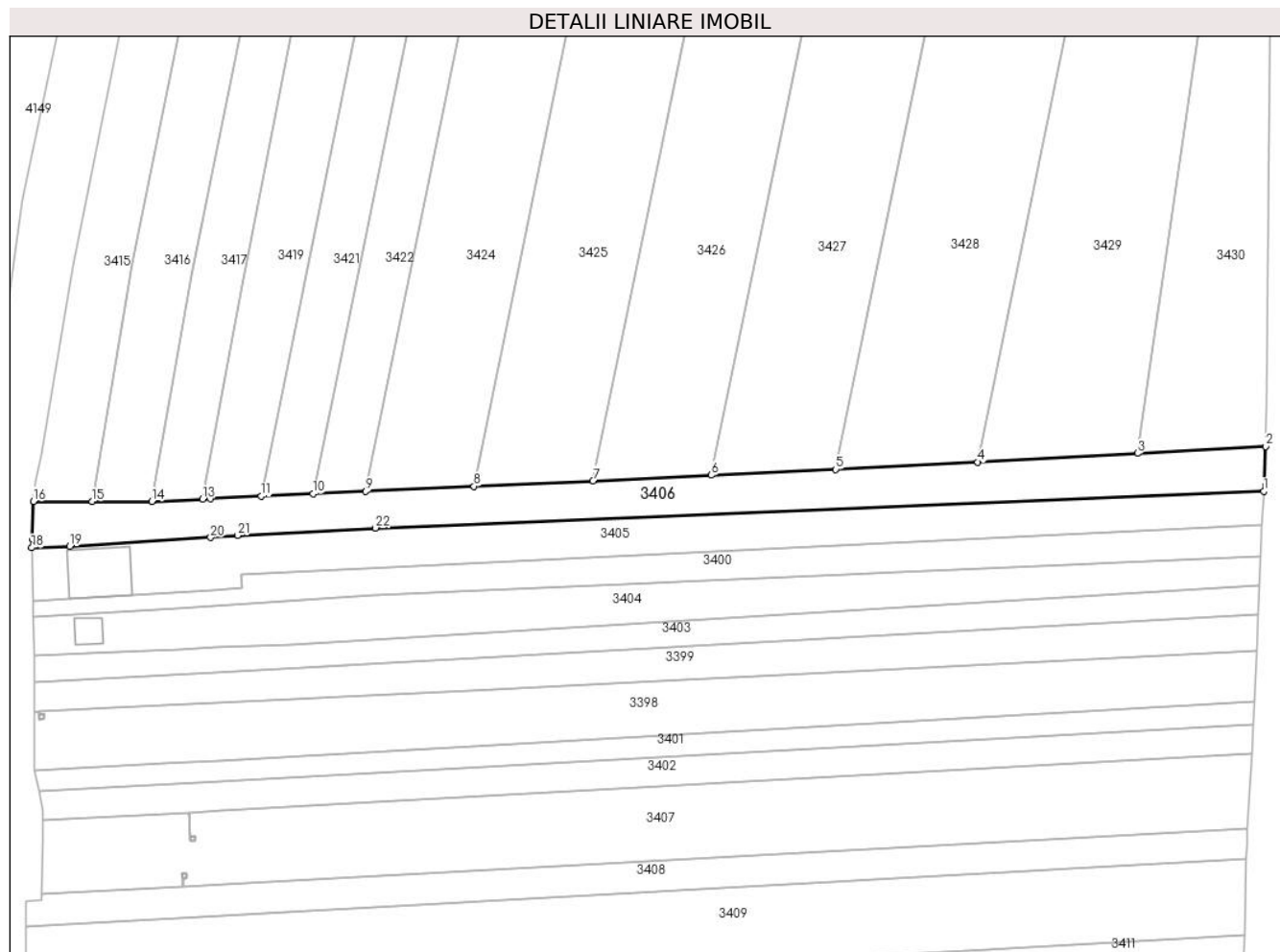

## Date referitoare la teren

Crt	Categorie folosință	Intravilan	Suprafața (mp)	Tarla	Parcelă	Nr. topo	Observații / Referințe
1	arabil	DA	336	7	18	-	
2	arabil	NU	1.884	7	18	-	

## Lungime Segmente

1) Valorile lungimilor segmentelor sunt obținute din proiecție în plan.

Punct început	X / Y	Punct sfârșit	X / Y	Lungime segment (** (m))
1	444.652,916 346.052,803	2	444.653,338 346.062,295	9.501
3	444.626,12 346.060,829	4	444.592,231 346.058,933	33.942
5	444.562,072 346.057,415	6	444.535,647 346.056,183	26.454
7	444.510,524 346.055,011	8	444.485,282 346.053,833	25.269

Punct început	X / Y	Punct sfârșit	X / Y	Lungime segment (** (m))
2	444.653,338 346.062,295	3	444.626,12 346.060,829	27.257
4	444.592,231 346.058,933	5	444.562,072 346.057,415	30.197
6	444.535,647 346.056,183	7	444.510,524 346.055,011	25.15
8	444.485,282 346.053,833	9	444.462,25 346.052,759	23.057

Punct început	X / Y	Punct sfârșit	X / Y	Lungime segment (** (m)
9	444.462,25 346.052,759	10	444.451,056 346.052,236	11.206
11	444.440,05 346.051,723	12	444.429,314 346.051,222	10.748
13	444.427,681 346.051,146	14	444.416,9 346.050,645	10.793
15	444.404,179 346.050,635	16	444.391,715 346.050,625	12.464
17	444.391,467 346.042,678	18	444.391,363 346.040,803	1.878
19	444.399,473 346.041,112	20	444.429,333 346.042,975	29.918
21	444.435,049 346.043,383	22	444.464,374 346.044,996	29.369

Punct început	X / Y	Punct sfârșit	X / Y	Lungime segment (** (m)
10	444.451,056 346.052,236	11	444.440,05 346.051,723	11.018
12	444.429,314 346.051,222	13	444.427,681 346.051,146	1.635
14	444.416,9 346.050,645	15	444.404,179 346.050,635	12.721
16	444.391,715 346.050,625	17	444.391,467 346.042,678	7.951
18	444.391,363 346.040,803	19	444.399,473 346.041,112	8.116
20	444.429,333 346.042,975	21	444.435,049 346.043,383	5.731
22	444.464,374 346.044,996	1	444.652,916 346.052,803	188.704

\*\* Lungimile segmentelor sunt determinate în planul de proiecție Stereo 70 și sunt rotunjite la 1 milimetru.

\*\*\* Distanța dintre puncte este formată din segmente cumulate ce sunt mai mici decât valoarea 1 milimetru.





**DATE DESPRE IMOBILUL NR. 3407**

Oficiul de Cadastru și Publicitate Imobiliară VALCEA  
Biroul de Cadastru și Publicitate Imobiliară Ramnicu Valcea

**A. Partea I. Descrierea imobilului**

TEREN Necunoscut

Adresa: Loc. Voicestii Din Vale, Str Viitorului, Jud. Valcea

Nr. Crt	Nr cadastral Nr. topografic	Suprafața* (mp)	Observații / Referințe
A1		4.000	Sector cadastral:9 Teren neimprejmuit;

**B. Partea II. Proprietari și acte**

Inscrieri privitoare la dreptul de proprietate și alte drepturi reale	Referințe
/	
Act Administrativ nr. 228/50816, din 14/05/1996 emis de CJSDPAT VALCEA (TITLU DE PROPRIETATE; );	
B1	A1
Intabulare, drept de PROPRIETATE, dobandit prin Reconstituire, cota actuala 1/1, cota initiala 1/1	
1) VASILE GHE. ELISABETA, LIPSA CNP;	

**C. Partea III. SARCINI .**

Inscrieri privind dezmembramintele dreptului de proprietate, drepturi reale de garanție și sarcini	Referințe
NU SUNT	

## Anexa Nr. 1 La Partea I

## Teren

Nr cadastral	Suprafața (mp)*	Observații / Referințe
	4.000	

\* Suprafața este determinată în planul de proiecție Stereo 70.

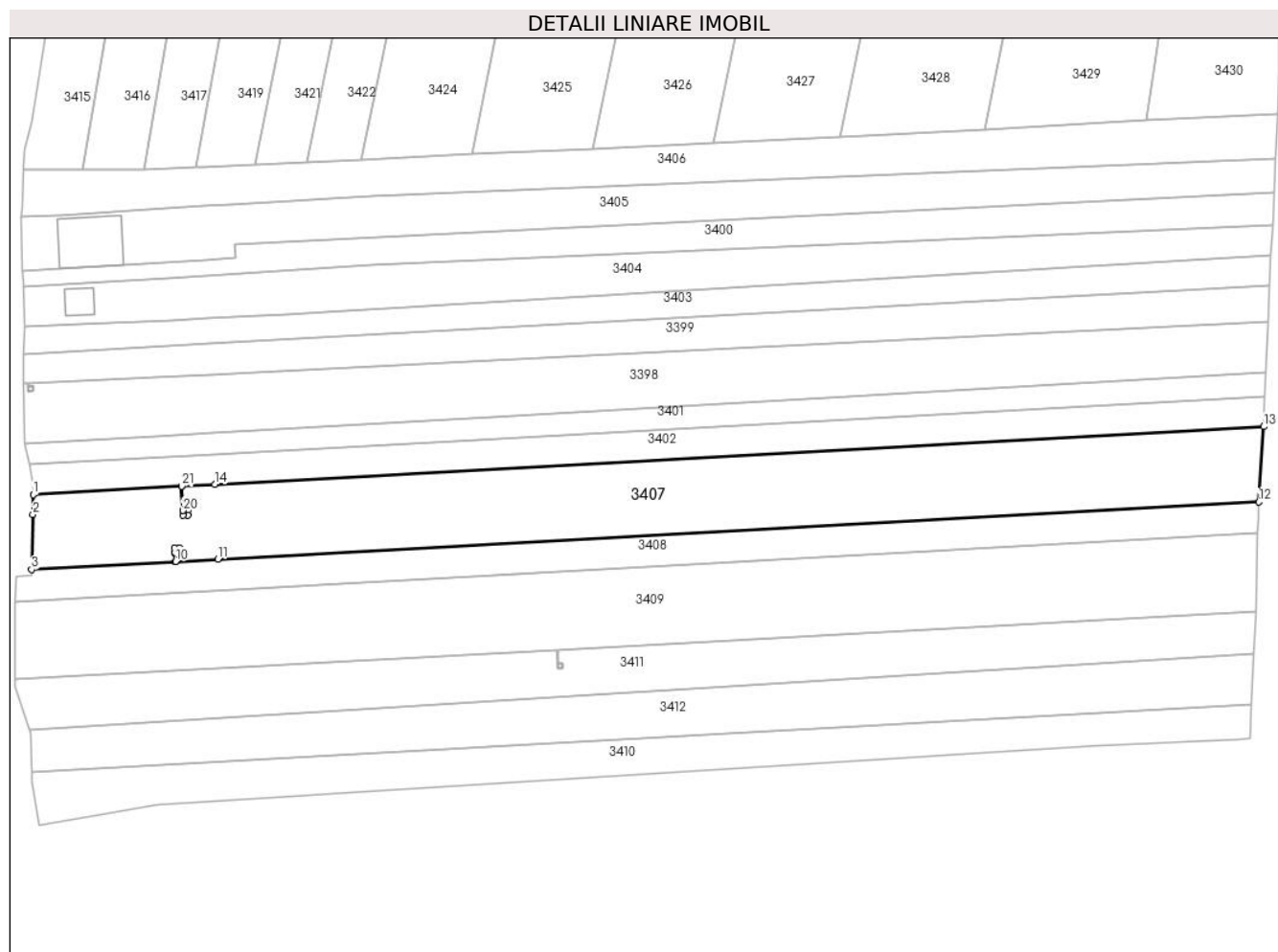

## Date referitoare la teren

Crt	Categorie folosință	Intravilan	Suprafața (mp)	Tarla	Parcelă	Nr. topo	Observații / Referințe
1	arabil	DA	596	7	26	-	
2	arabil	NU	3.404	7	26	-	

## Lungime Segmente

1) Valorile lungimilor segmentelor sunt obținute din proiecție în plan.

Punct început	X / Y	Punct sfârșit	X / Y	Lungime segment (** (m))
1	444.393,847 345.982,944	2	444.393,83 345.978,787	4.157
3	444.393,53 345.967,319	4	444.423,479 345.968,969	29.994
5	444.423,379 345.970,783	6	444.423,321 345.971,781	1.0
7	444.424,319 345.971,839	8	444.424,378 345.970,841	1.0

Punct început	X / Y	Punct sfârșit	X / Y	Lungime segment (** (m))
2	444.393,83 345.978,787	3	444.393,53 345.967,319	11.472
4	444.423,479 345.968,969	5	444.423,379 345.970,783	1.817
6	444.423,321 345.971,781	7	444.424,319 345.971,839	1.0
8	444.424,378 345.970,841	9	444.423,429 345.970,786	0.951

Punct început	X / Y	Punct sfârșit	X / Y	Lungime segment (** (m)
9	444.423,429 345.970,786	10	444.423,529 345.968,972	1.817
11	444.432,37 345.969,458	12	444.649,454 345.981,381	217.411
13	444.650,467 345.997,075	14	444.431,727 345.985,03	219.071
15	444.424,864 345.984,652	16	444.425,144 345.979,565	5.095
17	444.426,093 345.979,621	18	444.426,151 345.978,622	1.001
19	444.425,153 345.978,564	20	444.425,095 345.979,562	1.0
21	444.424,814 345.984,649	1	444.393,847 345.982,944	31.014

Punct început	X / Y	Punct sfârșit	X / Y	Lungime segment (** (m)
10	444.423,529 345.968,972	11	444.432,37 345.969,458	8.854
12	444.649,454 345.981,381	13	444.650,467 345.997,075	15.727
14	444.431,727 345.985,03	15	444.424,864 345.984,652	6.873
16	444.425,144 345.979,565	17	444.426,093 345.979,621	0.951
18	444.426,151 345.978,622	19	444.425,153 345.978,564	1.0
20	444.425,095 345.979,562	21	444.424,814 345.984,649	5.095

\*\* Lungimile segmentelor sunt determinate în planul de proiecție Stereo 70 și sunt rotunjite la 1 milimetru.

\*\*\* Distanța dintre puncte este formată din segmente cumulate ce sunt mai mici decât valoarea 1 milimetru.



**DATE DESPRE IMOBILUL NR. 3408**

Oficiul de Cadastru și Publicitate Imobiliară VALCEA  
Biroul de Cadastru și Publicitate Imobiliară Ramnicu Valcea

**A. Partea I. Descrierea imobilului**

TEREN Necunoscut

Adresa: Loc. Voicestii Din Vale, Str Viitorului, Jud. Valcea, sat VOICESTI

Nr. Crt	Nr cadastral Nr. topografic	Suprafața* (mp)	Observații / Referințe
A1	37239	1.689	Sector cadastral:9 Teren neimprejmuit;

**B. Partea II. Proprietari și acte**

Inscrieri privitoare la dreptul de proprietate și alte drepturi reale		Referințe
<b>23670 / 24/03/2022</b>		
Act Notarial nr. 50, din 14/06/2021 emis de Munteanu Daniela Ileana (Certificat de mostenitor);		
B3	Intabulare, drept de PROPRIETATE, dobandit prin Succesiune, cota actuala 1/3, cota initiala 1/3 1) <b>VASILE LILIANA</b> <i>OBSERVATII: pozitie transcrisa din CF 35022/Voicesti, inscrisa prin incheierea nr. 44986 din 15/06/2021;</i>	A1
B4	Intabulare, drept de PROPRIETATE, dobandit prin Succesiune, cota actuala 1/3, cota initiala 1/3 1) <b>VASILE MARIAN</b> <i>OBSERVATII: pozitie transcrisa din CF 35022/Voicesti, inscrisa prin incheierea nr. 44986 din 15/06/2021;</i>	A1
B5	Intabulare, drept de PROPRIETATE, dobandit prin Succesiune, cota actuala 1/3, cota initiala 1/3 1) <b>VASILE IONEL</b> <i>OBSERVATII: pozitie transcrisa din CF 35022/Voicesti, inscrisa prin incheierea nr. 44986 din 15/06/2021;</i>	A1

**C. Partea III. SARCINI .**

Inscrieri privind dezmembramintele dreptului de proprietate, drepturi reale de garanție și sarcini	Referințe
NU SUNT	

## Anexa Nr. 1 La Partea I

## Teren

Nr cadastral	Suprafața (mp)*	Observații / Referințe
37239	1.689	

\* Suprafața este determinată în planul de proiecție Stereo 70.

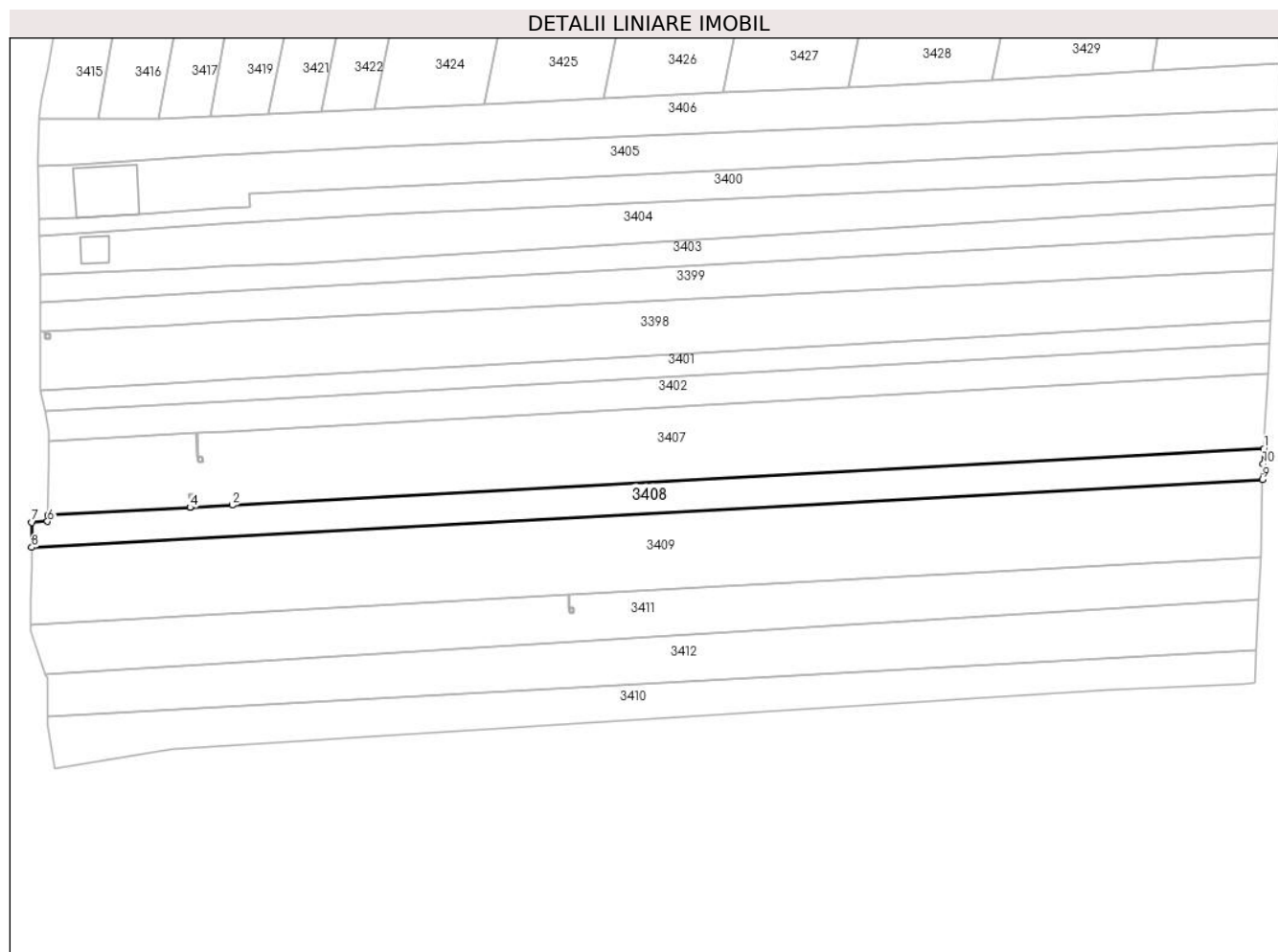

## Date referitoare la teren

Crt	Categorie folosință	Intravilan	Suprafața (mp)	Tarla	Parcelă	Nr. topo	Observații / Referințe
1	arabil	DA	1.193	7	27	-	
2	arabil	NU	496	7	27	-	

## Lungime Segmente

1) Valorile lungimilor segmentelor sunt obținute din proiecție în plan.

Punct început	X / Y	Punct sfârșit	X / Y	Lungime segment (** (m))
1	444.649,454 345.981,381	2	444.432,37 345.969,458	217.411
2	444.432,37 345.969,458	3	444.423,529 345.968,972	8.854
3	444.423,529 345.968,972	4	444.423,479 345.968,969	0.05
4	444.423,479 345.968,969	5	444.393,53 345.967,319	29.994

Punct început	X / Y	Punct sfârșit	X / Y	Lungime segment (** (m)
5	444.393,53 345.967,319	6	444.393,497 345.966,062	1.257
6	444.393,497 345.966,062	7	444.390,204 345.965,864	3.299
7	444.390,204 345.965,864	8	444.390,148 345.960,573	5.291
8	444.390,148 345.960,573	9	444.649,197 345.974,862	259.443
9	444.649,197 345.974,862	10	444.649,337 345.978,12	3.261
10	444.649,337 345.978,12	1	444.649,454 345.981,381	3.263

\*\* Lungimile segmentelor sunt determinate în planul de proiecție Stereo 70 și sunt rotunjite la 1 milimetru.

\*\*\* Distanța dintre puncte este formată din segmente cumulate ce sunt mai mici decât valoarea 1 milimetru.





**DATE DESPRE IMOBILUL NR. 3409**

Oficiul de Cadastru și Publicitate Imobiliară VALCEA  
Biroul de Cadastru și Publicitate Imobiliară Ramnicu Valcea

**A. Partea I. Descrierea imobilului**

TEREN Intravilan

Adresa: Loc. Voicestii Din Vale, Str Viitorului, Jud. Valcea, sat. Voicesti, pct Calinet, pct. Colinet

Nr. Crt	Nr cadastral Nr. topografic	Suprafața* (mp)	Observații / Referințe
A1	37271	4.201	Sector cadastral:9 Teren neimprejmuit;

**B. Partea II. Proprietari și acte**

Inscrieri privitoare la dreptul de proprietate și alte drepturi reale	Referințe
<b>107535 / 28/12/2022</b>	
Act Notarial nr. 1545, din 27/12/2022 emis de Notar Public Chirsanov Capanu Alexander Cristian;	
B20	A1
Intabulare, drept de PROPRIETATE, dobandit prin Conventie, cota actuala 1/1, cota initiala 1/1	
1) IONESCU IOAN-OVIDIU	
2) IONESCU IONELA-CORINA, soti, bun comun, cu titlu de cumparare;	

**C. Partea III. SARCINI .**

Inscrieri privind dezmembramintele dreptului de proprietate, drepturi reale de garanție și sarcini	Referințe
NU SUNT	

## Anexa Nr. 1 La Partea I

## Teren

Nr cadastral	Suprafața (mp)*	Observații / Referințe
37271	4.201	

\* Suprafața este determinată în planul de proiecție Stereo 70.

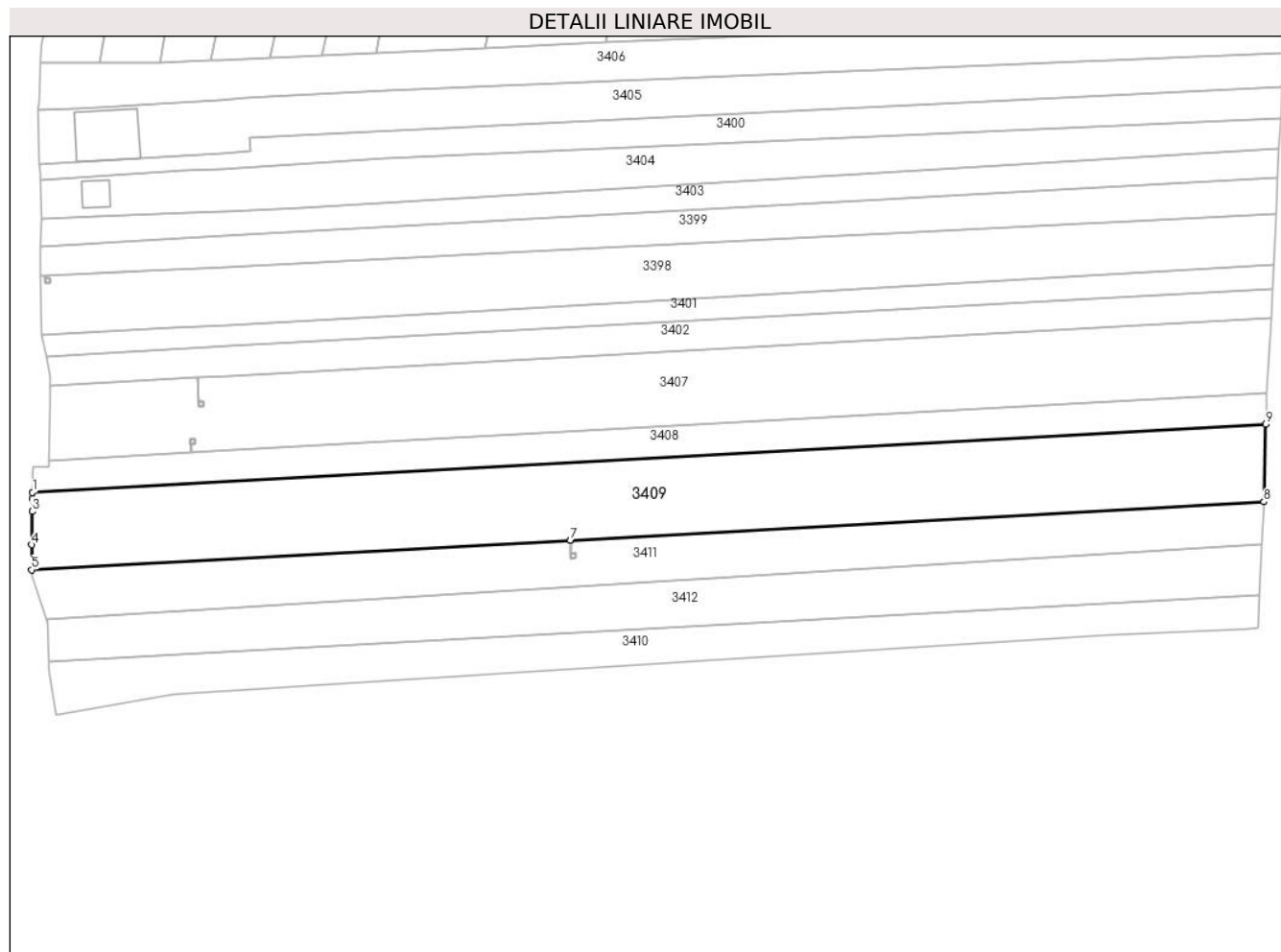

## Date referitoare la teren

Crt	Categorie folosință	Intravilan	Suprafața (mp)	Tarla	Parcelă	Nr. topo	Observații / Referințe
1	arabil	DA	4.201	7	27,28,29	-	

## Lungime Segmente

1) Valorile lungimilor segmentelor sunt obținute din proiecție în plan.

Punct început	X / Y	Punct sfârșit	X / Y	Lungime segment (** (m)
1	444.390,148 345.960,573	2	444.390,135 345.959,33	1.243
2	444.390,135 345.959,33	3	444.390,106 345.956,58	2.75
3	444.390,106 345.956,58	4	444.390,034 345.949,595	6.985
4	444.390,034 345.949,595	5	444.389,979 345.944,35	5.245
5	444.389,979 345.944,35	6	444.503,102 345.950,58	113.294

Punct început	X / Y	Punct sfârșit	X / Y	Lungime segment (** (m)
6	444.503,102 345.950,58	7	444.503,152 345.950,583	0.05
7	444.503,152 345.950,583	8	444.648,803 345.958,605	145.872
8	444.648,803 345.958,605	9	444.649,197 345.974,862	16.262
9	444.649,197 345.974,862	1	444.390,148 345.960,573	259.443

\*\* Lungimile segmentelor sunt determinate în planul de proiecție Stereo 70 și sunt rotunjite la 1 milimetru.

\*\*\* Distanța dintre puncte este formată din segmente cumulate ce sunt mai mici decât valoarea 1 milimetru.



**DATE DESPRE IMOBILUL NR. 3410**

Oficiul de Cadastru și Publicitate Imobiliară VALCEA  
Biroul de Cadastru și Publicitate Imobiliară Ramnicu Valcea

**A. Partea I. Descrierea imobilului**

TEREN Intravilan

Adresa: Loc. Voicestii Din Vale, Str Viitorului, Jud. Valcea

Nr. Crt	Nr cadastral Nr. topografic	Suprafața* (mp)	Observații / Referințe
A1		1.942	Sector cadastral:9 Teren neimprejmuit;

**B. Partea II. Proprietari și acte**

Inscrieri privitoare la dreptul de proprietate și alte drepturi reale		Referințe
/		
Act Normativ nr. 7, din 13/03/1996 emis de PARLAMENTUL ROMÂNIEI (LEGE; ,art.13);		
B1	Inscrierea posesiei, drept de PROPRIETATE, dobandit prin Lege, cota actuala 1/1, cota initiala 1/1 1) NEIDENTIFICAT NEIDENTIFICAT	A1
B2	Se notează mențiunea de proprietar neidentificat.	A1

**C. Partea III. SARCINI .**

Inscrieri privind dezmembramintele dreptului de proprietate, drepturi reale de garanție și sarcini	Referințe
NU SUNT	

## Anexa Nr. 1 La Partea I

## Teren

Nr cadastral	Suprafața (mp)*	Observații / Referințe
	1.942	

\* Suprafața este determinată în planul de proiecție Stereo 70.

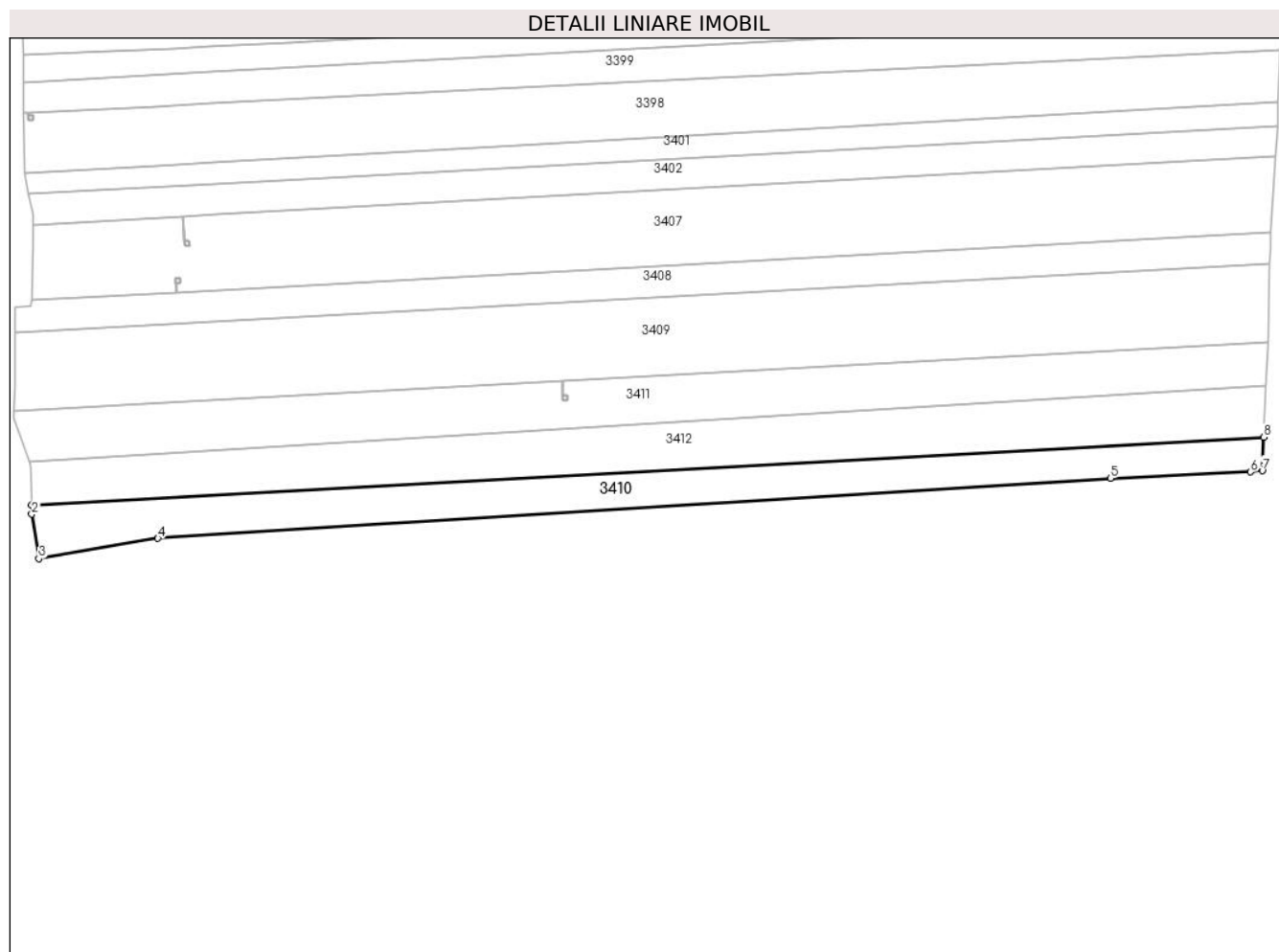

## Date referitoare la teren

Crt	Categorie folosință	Intravilan	Suprafața (mp)	Tarla	Parcelă	Nr. topo	Observații / Referințe
1	arabil	DA	1.942	7	32	-	

## Lungime Segmente

1) Valorile lungimilor segmentelor sunt obținute din proiecție în plan.

Punct început	X / Y	Punct sfârșit	X / Y	Lungime segment (** (m)
1	444.393,578 345.925,039	2	444.393,615 345.923,188	1.851
2	444.393,615 345.923,188	3	444.395,062 345.914,011	9.29
3	444.395,062 345.914,011	4	444.419,631 345.918,198	24.923
4	444.419,631 345.918,198	5	444.616,267 345.930,561	197.024
5	444.616,267 345.930,561	6	444.645,234 345.931,91	28.998

Punct început	X / Y	Punct sfârșit	X / Y	Lungime segment (** (m)
6	444.645,234 345.931,91	7	444.647,624 345.932,156	2.403
7	444.647,624 345.932,156	8	444.647,931 345.939,055	6.906
8	444.647,931 345.939,055	1	444.393,578 345.925,039	254.739

\*\* Lungimile segmentelor sunt determinate în planul de proiecție Stereo 70 și sunt rotunjite la 1 milimetru.

\*\*\* Distanța dintre puncte este formată din segmente cumulate ce sunt mai mici decât valoarea 1 milimetru.





**DATE DESPRE IMOBILUL NR. 3411**

Oficiul de Cadastru și Publicitate Imobiliară VALCEA  
Biroul de Cadastru și Publicitate Imobiliară Ramnicu Valcea

**A. Partea I. Descrierea imobilului**

TEREN Intravilan

Adresa: Loc. Voicestii Din Vale, Str Viitorului, Nr. 119, Jud. Valcea

Nr. Crt	Nr cadastral Nr. topografic	Suprafața* (mp)	Observații / Referințe
A1		2.500	Sector cadastral:9 Teren neimprejmuit;

**B. Partea II. Proprietari și acte**

Inscrieri privitoare la dreptul de proprietate și alte drepturi reale	Referințe
/	
Hotarare Judecatoreasca nr. 1216, din 23/04/2010 emis de JUDECATORIA DRAGASANI, JUDETUL VALCEA (SENTINTA CIVILA; );	
B1	Intabulare, drept de PROPRIETATE, dobandit prin Hotarare Judecatoreasca, cota actuala 1/1, cota initiala 1/1 1) FLOROIU ILIE COSMIN, LIPSA CNP;

**C. Partea III. SARCINI .**

Inscrieri privind dezmembramintele dreptului de proprietate, drepturi reale de garanție și sarcini	Referințe
NU SUNT	

## Anexa Nr. 1 La Partea I

## Teren

Nr cadastral	Suprafața (mp)*	Observații / Referințe
	2.500	

\* Suprafața este determinată în planul de proiecție Stereo 70.

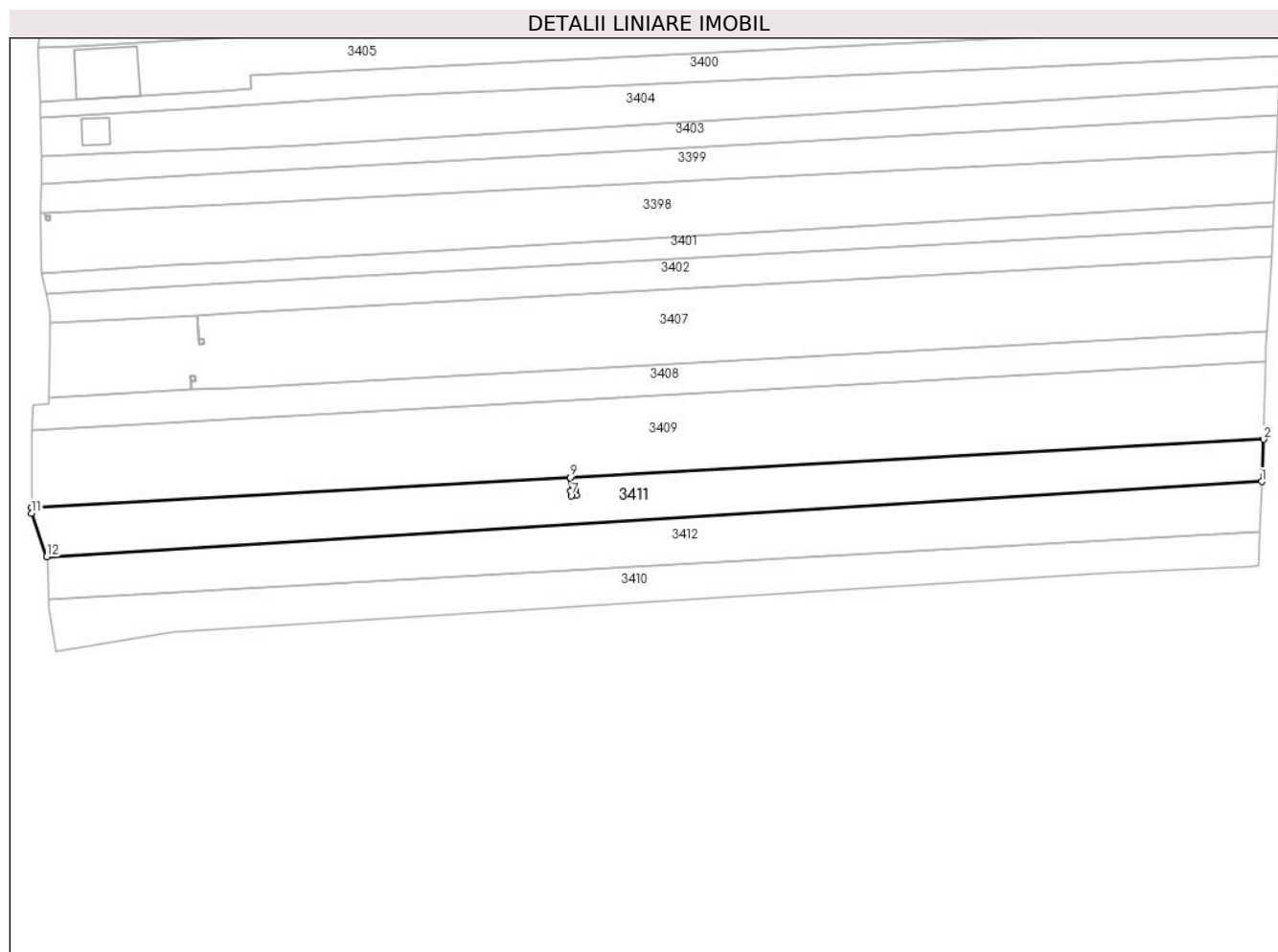

## Date referitoare la teren

Crt	Categorie folosință	Intravilan	Suprafața (mp)	Tarla	Parcelă	Nr. topo	Observații / Referințe
1	arabil	DA	2.500	7	30	-	

## Lungime Segmente

1) Valorile lungimilor segmentelor sunt obținute din proiecție în plan.

Punct început	X / Y	Punct sfârșit	X / Y	Lungime segment (** (m)
1	444.648,407 345.949,724	2	444.648,803 345.958,605	8.89
2	444.648,803 345.958,605	3	444.503,152 345.950,583	145.872
3	444.503,152 345.950,583	4	444.503,307 345.947,768	2.819
4	444.503,307 345.947,768	5	444.504,255 345.947,824	0.95
5	444.504,255 345.947,824	6	444.504,313 345.946,825	1.001

Punct început	X / Y	Punct sfârșit	X / Y	Lungime segment (** (m)
6	444.504,313 345.946,825	7	444.503,315 345.946,767	1.0
7	444.503,315 345.946,767	8	444.503,257 345.947,765	1.0
8	444.503,257 345.947,765	9	444.503,102 345.950,58	2.819
9	444.503,102 345.950,58	10	444.389,979 345.944,35	113.294
10	444.389,979 345.944,35	11	444.389,965 345.943,066	1.284
11	444.389,965 345.943,066	12	444.393,127 345.933,947	9.652
12	444.393,127 345.933,947	1	444.648,407 345.949,724	255.767

\*\* Lungimile segmentelor sunt determinate în planul de proiecție Stereo 70 și sunt rotunjite la 1 milimetru.

\*\*\* Distanța dintre puncte este formată din segmente cumulate ce sunt mai mici decât valoarea 1 milimetru.



**DATE DESPRE IMOBILUL NR. 3412**

Oficiul de Cadastru și Publicitate Imobiliară VALCEA  
Biroul de Cadastru și Publicitate Imobiliară Ramnicu Valcea

**A. Partea I. Descrierea imobilului**

TEREN Intravilan

Adresa: Loc. Voicestii Din Vale, Str Viitorului, Nr. 121, Jud. Valcea, pct. Calinet

Nr. Crt	Nr cadastral Nr. topografic	Suprafața* (mp)	Observații / Referințe
A1	35040	2.493	Sector cadastral:9 Teren neimprejmuit;

**B. Partea II. Proprietari și acte**

Inscrieri privitoare la dreptul de proprietate și alte drepturi reale		Referințe
<b>13283 / 15/04/2010</b>		
Act Administrativ nr. Titlu de proprietate nr. 681/28718, din 02/09/2002 emis de COMISIA JUDETEANA VALCEA (; Act de partaj voluntar aut nr. 1838 din 17-12-2002 emis de BNP Munteanu Daniela-Ileana);		
B1	Intabulare, drept de PROPRIETATE, dobandit prin Conventie, cota actuala 1/1, cota initiala 1/1 1) MARINESCU GHEORGHITA	A1

**C. Partea III. SARCINI .**

Inscrieri privind dezmembramintele dreptului de proprietate, drepturi reale de garanție și sarcini	Referințe
NU SUNT	

## Anexa Nr. 1 La Partea I

## Teren

Nr cadastral	Suprafața (mp)*	Observații / Referințe
35040	2.493	

\* Suprafața este determinată în planul de proiecție Stereo 70.

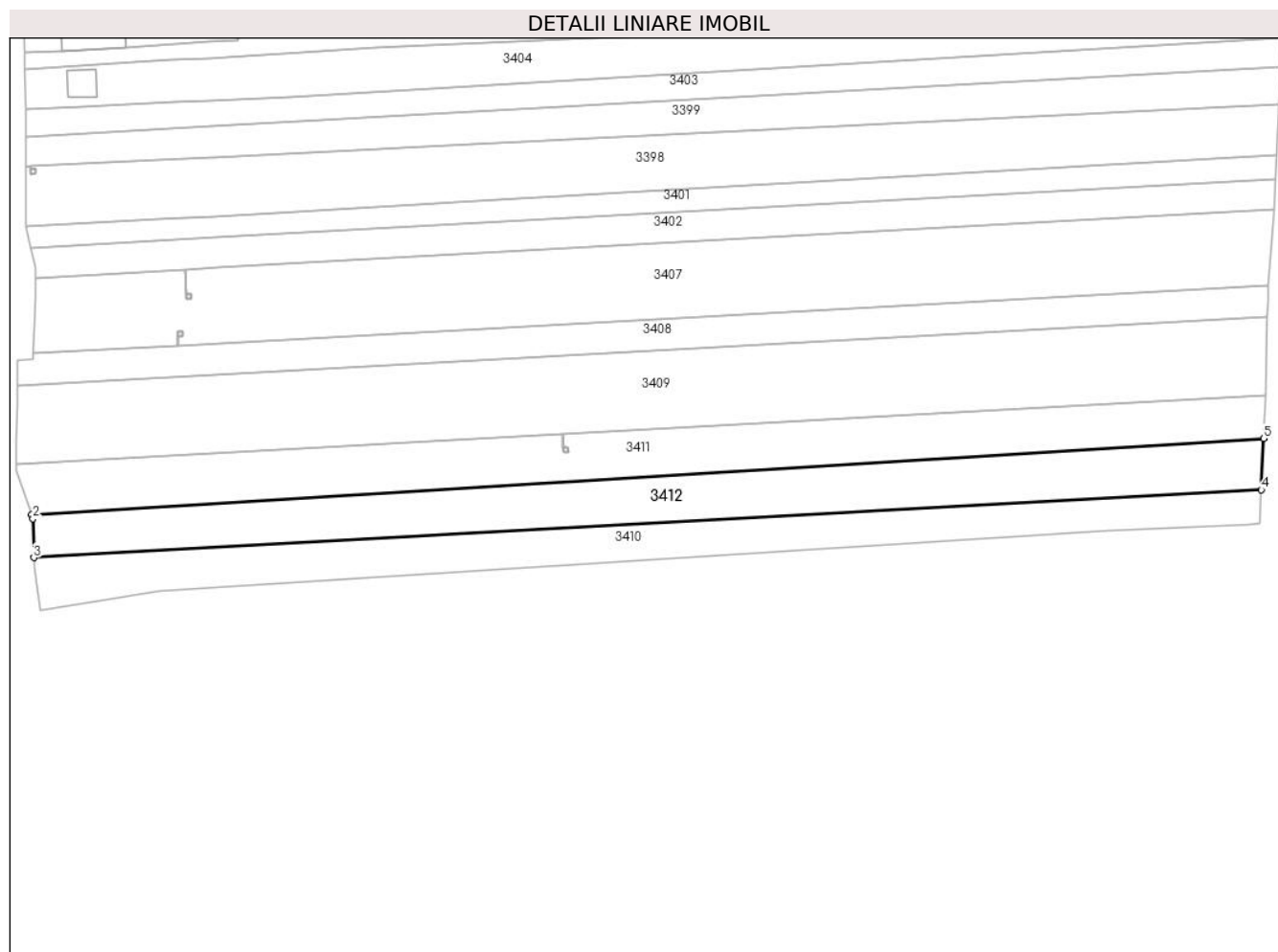

## Date referitoare la teren

Crt	Categorie folosință	Intravilan	Suprafața (mp)	Tarla	Parcelă	Nr. topo	Observații / Referințe
1	arabil	DA	2.493	7	31	-	

## Lungime Segmente

1) Valorile lungimilor segmentelor sunt obținute din proiecție în plan.

Punct început	X / Y	Punct sfârșit	X / Y	Lungime segment (** (m)
1	444.393,127 345.933,947	2	444.393,418 345.933,107	0.889
2	444.393,418 345.933,107	3	444.393,578 345.925,039	8.07
3	444.393,578 345.925,039	4	444.647,931 345.939,055	254.739
4	444.647,931 345.939,055	5	444.648,407 345.949,724	10.68
5	444.648,407 345.949,724	1	444.393,127 345.933,947	255.767

**\*\* Lungimile segmentelor sunt determinate în planul de proiecție Stereo 70 și sunt rotunjite la 1 milimetru.**

**\*\*\* Distanța dintre puncte este formată din segmente cumulate ce sunt mai mici decât valoarea 1 milimetru.**





**DATE DESPRE IMOBILUL NR. 3413**

Oficiul de Cadastru și Publicitate Imobiliară VALCEA  
Biroul de Cadastru și Publicitate Imobiliară Ramnicu Valcea

**A. Partea I. Descrierea imobilului**

TEREN Intravilan

Adresa: Loc. Voicestii Din Vale, Jud. Valcea

Nr. Crt	Nr cadastral Nr. topografic	Suprafața* (mp)	Observații / Referințe
A1		1	Sector cadastral:9 Teren neimprejmuit;

**Construcții**

Crt	Nr cadastral Nr. topografic	Adresa	Observații / Referințe
A1.1	-C1	Loc. Voicestii Din Vale, Jud. Valcea	Nr. niveluri:1; S. construita la sol:1 mp; S. construita desfasurata:1 mp; STALP

**B. Partea II. Proprietari și acte**

Inscrieri privitoare la dreptul de proprietate și alte drepturi reale		Referințe
/		
Act Normativ nr. 123, din 10/07/2012 emis de PARLAMENTUL ROMANIEI;		
B1	Intabulare, drept de PROPRIETATE, dobandit prin Lege, cota actuala 1/1, cota initiala 1/1 1) STATUL ROMAN, CIF:9999999999999, LIPSA CNP;	A1
Act Administrativ nr. 6, din 20/06/2005 emis de MINISTERUL ECONOMIEI;		
B2	Intabulare, drept de CONCESIUNE 1) DISTRIBUTIE ENERGIE OLTENIA S.A., CIF:9999999999999, LIPSA CNP;	A1
Act Normativ nr. 123, din 10/07/2012 emis de PARLAMENTUL ROMANIEI;		
B3	Intabulare, drept de PROPRIETATE, dobandit prin Lege, cota actuala 1/1, cota initiala 1/1 1) DISTRIBUTIE ENERGIE OLTENIA S.A., CIF:9999999999999, LIPSA CNP;	A1.1

**C. Partea III. SARCINI .**

Inscrieri privind dezmembramintele dreptului de proprietate, drepturi reale de garanție și sarcini	Referințe
NU SUNT	

## Anexa Nr. 1 La Partea I

## Teren

Nr cadastral	Suprafața (mp)*	Observații / Referințe
	1	

\* Suprafața este determinată în planul de proiecție Stereo 70.

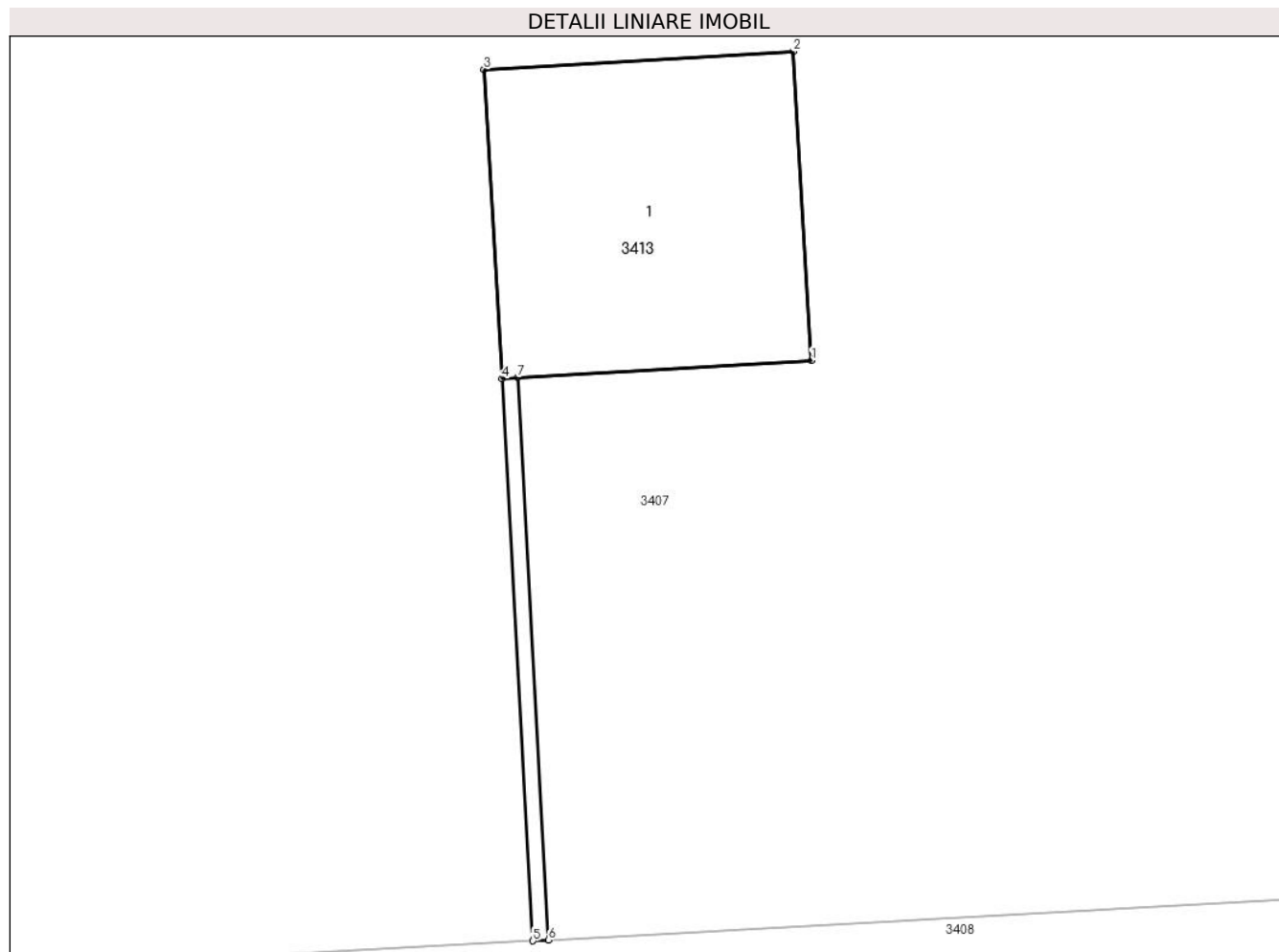

## Date referitoare la teren

Crt	Categorie folosință	Intra vilan	Suprafața (mp)	Tarla	Parcelă	Nr. topo	Observații / Referințe
1	curți constructii	DA	1	7	26	-	

## Date referitoare la construcții

Crt	Număr	Destinație construcție	Supraf. (mp)	Situație juridică	Observații / Referințe
A1.1	-C1	construcții industriale și edilitare	1	Cu acte	Nr. niveluri:1; S. construita la sol:1 mp; S. construita desfasurata:1 mp; STALP

## Lungime Segmente

1) Valorile lungimilor segmentelor sunt obținute din proiecție în plan.

Punct început	X / Y	Punct sfârșit	X / Y	Lungime segment (** (m)
1	444.424,378 345.970,841	2	444.424,319 345.971,839	1.0
2	444.424,319 345.971,839	3	444.423,321 345.971,781	1.0
3	444.423,321 345.971,781	4	444.423,379 345.970,783	1.0

Punct început	X / Y	Punct sfârșit	X / Y	Lungime segment (** (m)
4	444.423,379 345.970,783	5	444.423,479 345.968,969	1.817
5	444.423,479 345.968,969	6	444.423,529 345.968,972	0.05
6	444.423,529 345.968,972	7	444.423,429 345.970,786	1.817
7	444.423,429 345.970,786	1	444.424,378 345.970,841	0.951

\*\* Lungimile segmentelor sunt determinate în planul de proiecție Stereo 70 și sunt rotunjite la 1 milimetru.

\*\*\* Distanța dintre puncte este formată din segmente cumulate ce sunt mai mici decât valoarea 1 milimetru.



**DATE DESPRE IMOBILUL NR. 3414**

Oficiul de Cadastru și Publicitate Imobiliară VALCEA  
Biroul de Cadastru și Publicitate Imobiliară Ramnicu Valcea

**A. Partea I. Descrierea imobilului**

TEREN Intravilan

Adresa: Loc. Voicestii Din Vale, Jud. Valcea

Nr. Crt	Nr cadastral Nr. topografic	Suprafața* (mp)	Observații / Referințe
A1		1	Sector cadastral:9 Teren neimprejmuit;

**Construcții**

Crt	Nr cadastral Nr. topografic	Adresa	Observații / Referințe
A1.1	-C1	Loc. Voicestii Din Vale, Jud. Valcea	Nr. niveluri:1; S. construita la sol:1 mp; S. construita desfasurata:1 mp; STALP

**B. Partea II. Proprietari și acte**

Inscrieri privitoare la dreptul de proprietate și alte drepturi reale		Referințe
/		
Act Normativ nr. 123, din 10/07/2012 emis de PARLAMENTUL ROMANIEI;		
B1	Intabulare, drept de PROPRIETATE, dobandit prin Lege, cota actuala 1/1, cota initiala 1/1 1) STATUL ROMAN, CIF:9999999999999, LIPSA CNP;	A1
Act Administrativ nr. 6, din 20/06/2005 emis de MINISTERUL ECONOMIEI;		
B2	Intabulare, drept de CONCESIUNE 1) DISTRIBUTIE ENERGIE OLTENIA S.A., CIF:9999999999999, LIPSA CNP;	A1
Act Normativ nr. 123, din 10/07/2012 emis de PARLAMENTUL ROMANIEI;		
B3	Intabulare, drept de PROPRIETATE, dobandit prin Lege, cota actuala 1/1, cota initiala 1/1 1) DISTRIBUTIE ENERGIE OLTENIA S.A., CIF:9999999999999, LIPSA CNP;	A1.1

**C. Partea III. SARCINI .**

Inscrieri privind dezmembramintele dreptului de proprietate, drepturi reale de garanție și sarcini	Referințe
NU SUNT	

## Anexa Nr. 1 La Partea I

## Teren

Nr cadastral	Suprafața (mp)*	Observații / Referințe
	1	

\* Suprafața este determinată în planul de proiecție Stereo 70.

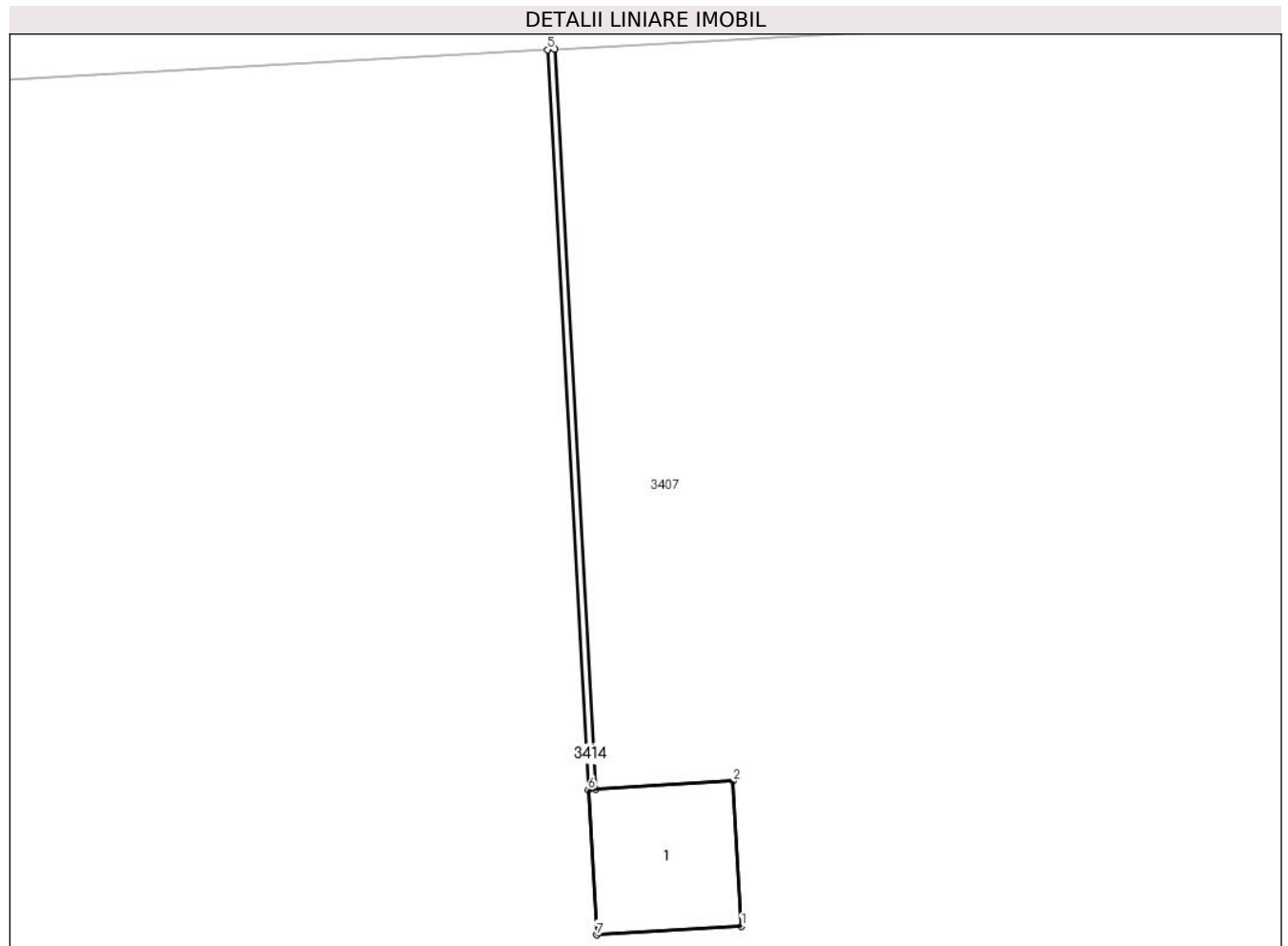

## Date referitoare la teren

Crt	Categorie folosință	Intravilan	Suprafața (mp)	Tarla	Parcelă	Nr. topo	Observații / Referințe
1	curți constructii	DA	1	7	26	-	

## Date referitoare la construcții

Crt	Număr	Destinație construcție	Supraf. (mp)	Situație juridică	Observații / Referințe
A1.1	-C1	construcții industriale și edilitare	1	Cu acte	Nr. niveluri:1; S. construita la sol:1 mp; S. construita desfasurata:1 mp; STALP

## Lungime Segmente

1) Valorile lungimilor segmentelor sunt obținute din proiecție în plan.

Punct început	X / Y	Punct sfârșit	X / Y	Lungime segment (** (m)
1	444.426,151 345.978,622	2	444.426,093 345.979,621	1.001
2	444.426,093 345.979,621	3	444.425,144 345.979,565	0.951
3	444.425,144 345.979,565	4	444.424,864 345.984,652	5.095

Punct început	X / Y	Punct sfârșit	X / Y	Lungime segment (** (m)
4	444.424,864 345.984,652	5	444.424,814 345.984,649	0.05
5	444.424,814 345.984,649	6	444.425,095 345.979,562	5.095
6	444.425,095 345.979,562	7	444.425,153 345.978,564	1.0
7	444.425,153 345.978,564	1	444.426,151 345.978,622	1.0

\*\* Lungimile segmentelor sunt determinate în planul de proiecție Stereo 70 și sunt rotunjite la 1 milimetru.

\*\*\* Distanța dintre puncte este formată din segmente cumulate ce sunt mai mici decât valoarea 1 milimetru.





**DATE DESPRE IMOBILUL NR. 3415**

Oficiul de Cadastru și Publicitate Imobiliară VALCEA  
Biroul de Cadastru și Publicitate Imobiliară Ramnicu Valcea

**A. Partea I. Descrierea imobilului**

TEREN Intravilan

Adresa: Loc. Voicestii Din Vale, Str Viitorului, Nr. 103, Jud. Valcea

Nr. Crt	Nr cadastral Nr. topografic	Suprafața* (mp)	Observații / Referințe
A1		2.500	Sector cadastral:9 Teren neimprejmuit;

**B. Partea II. Proprietari și acte**

Inscrieri privitoare la dreptul de proprietate și alte drepturi reale	Referințe
/	
Act Administrativ nr. 497/46581, din 10/09/1998 emis de CJSDPAT VALCEA (TITLU DE PROPRIETATE; );	
B1	A1
Intabulare, drept de PROPRIETATE, dobandit prin Reconstituire, cota actuala 1/1, cota initiala 1/1	
1) IONICA I. CONSTANTINA, LIPSA CNP;	

**C. Partea III. SARCINI .**

Inscrieri privind dezmembramintele dreptului de proprietate, drepturi reale de garanție și sarcini	Referințe
NU SUNT	

## Anexa Nr. 1 La Partea I

## Teren

Nr cadastral	Suprafața (mp)*	Observații / Referințe
	2.500	

\* Suprafața este determinată în planul de proiecție Stereo 70.

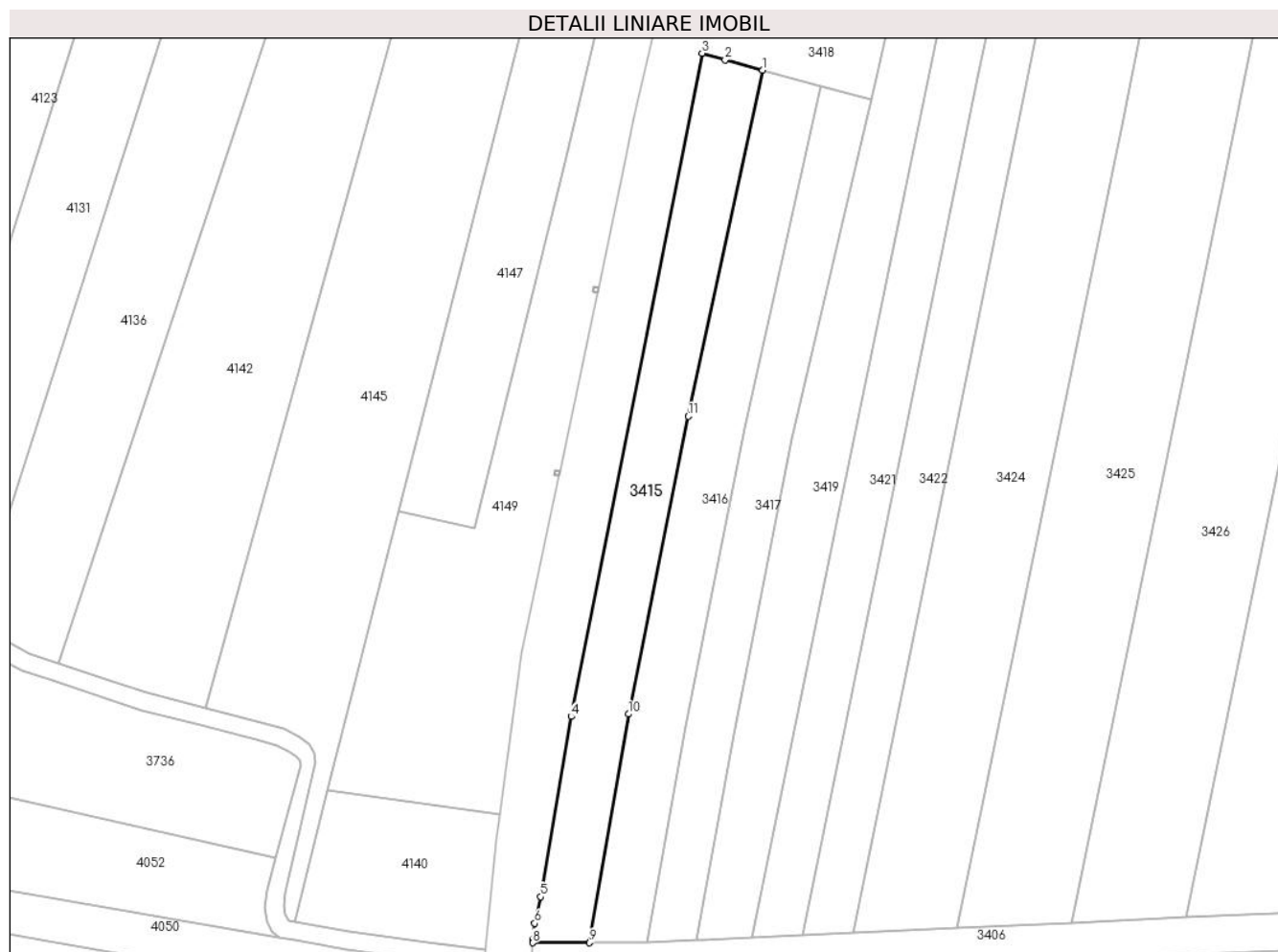

## Date referitoare la teren

Crt	Categorie folosință	Intravilan	Suprafața (mp)	Tarla	Parcelă	Nr. topo	Observații / Referințe
1	arabil	DA	2.500	7	3	-	

## Lungime Segmente

1) Valorile lungimilor segmentelor sunt obținute din proiecție în plan.

Punct început	X / Y	Punct sfârșit	X / Y	Lungime segment (** (m)
1	444.442,343 346.242,739	2	444.434,113 346.244,963	8.525
2	444.434,113 346.244,963	3	444.429,019 346.246,441	5.304
3	444.429,019 346.246,441	4	444.400,178 346.100,426	148.836
4	444.400,178 346.100,426	5	444.393,479 346.060,771	40.217
5	444.393,479 346.060,771	6	444.392,144 346.054,909	6.012

Punct început	X / Y	Punct sfârșit	X / Y	Lungime segment (** (m)
6	444.392,144 346.054,909	7	444.391,737 346.051,346	3.586
7	444.391,737 346.051,346	8	444.391,715 346.050,625	0.721
8	444.391,715 346.050,625	9	444.404,179 346.050,635	12.464
9	444.404,179 346.050,635	10	444.412,781 346.100,993	51.087
10	444.412,781 346.100,993	11	444.425,937 346.166,529	66.843
11	444.425,937 346.166,529	1	444.442,343 346.242,739	77.956

\*\* Lungimile segmentelor sunt determinate în planul de proiecție Stereo 70 și sunt rotunjite la 1 milimetru.

\*\*\* Distanța dintre puncte este formată din segmente cumulate ce sunt mai mici decât valoarea 1 milimetru.



**DATE DESPRE IMOBILUL NR. 3416**

Oficiul de Cadastru și Publicitate Imobiliară VALCEA  
Biroul de Cadastru și Publicitate Imobiliară Ramnicu Valcea

**A. Partea I. Descrierea imobilului**

TEREN Intravilan

Adresa: Loc. Voicestii Din Vale, Jud. Valcea

Nr. Crt	Nr cadastral Nr. topografic	Suprafața* (mp)	Observații / Referințe
A1		2.500	Sector cadastral:9 Teren neimprejmuit;

**B. Partea II. Proprietari și acte**

Inscrieri privitoare la dreptul de proprietate și alte drepturi reale		Referințe
/		
Act Notarial nr. 586, din 16/02/1998 emis de BNP CONSTANTIN BANU (CONTRACT DE VANZARE-CUMPARARE; );		
B1	Intabulare, drept de PROPRIETATE, dobandit prin Conventie, cota actuala 1/1, cota initiala 1/1 1) ROTARU IULIAN, LIPSA CNP; DEFUNCT:Da 2) ROTARU ELENA, LIPSA CNP;	A1

**C. Partea III. SARCINI .**

Inscrieri privind dezmembramentele dreptului de proprietate, drepturi reale de garanție și sarcini	Referințe
NU SUNT	

## Anexa Nr. 1 La Partea I

## Teren

Nr cadastral	Suprafața (mp)*	Observații / Referințe
	2.500	

\* Suprafața este determinată în planul de proiecție Stereo 70.

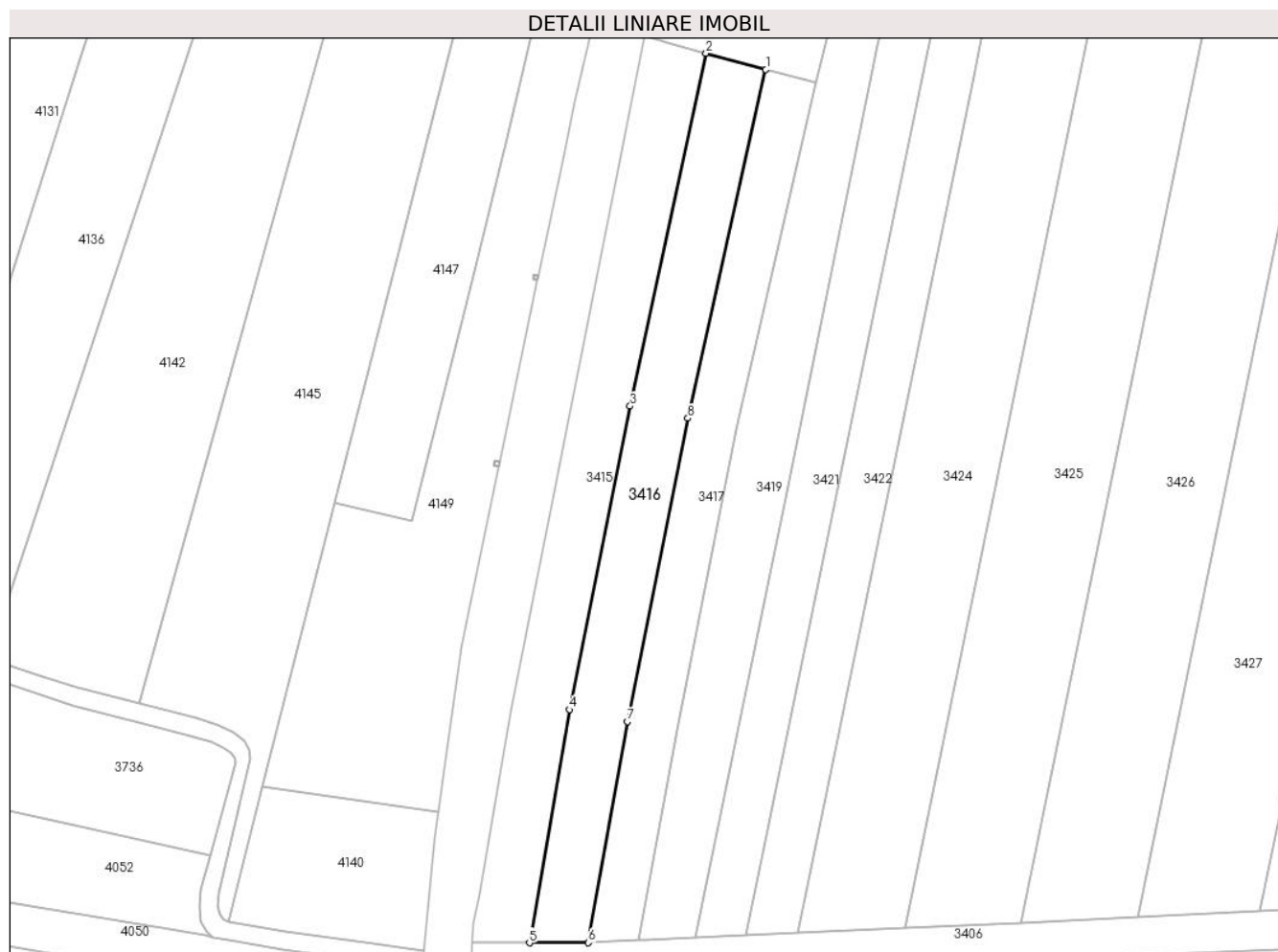

## Date referitoare la teren

Crt	Categorie folosință	Intravilan	Suprafața (mp)	Tarla	Parcelă	Nr. topo	Observații / Referințe
1	arabil	DA	2.500	7	4	-	

## Lungime Segmente

1) Valorile lungimilor segmentelor sunt obținute din proiecție în plan.

Punct început	X / Y	Punct sfârșit	X / Y	Lungime segment (** (m)
1	444.455,263 346.239,247	2	444.442,343 346.242,739	13.384
2	444.442,343 346.242,739	3	444.425,937 346.166,529	77.956
3	444.425,937 346.166,529	4	444.412,781 346.100,993	66.843
4	444.412,781 346.100,993	5	444.404,179 346.050,635	51.087
5	444.404,179 346.050,635	6	444.416,9 346.050,645	12.721

Punct început	X / Y	Punct sfârșit	X / Y	Lungime segment (** (m)
6	444.416,9 346.050,645	7	444.425,387 346.098,42	48.523
7	444.425,387 346.098,42	8	444.438,406 346.163,915	66.776
8	444.438,406 346.163,915	1	444.455,263 346.239,247	77.195

\*\* Lungimile segmentelor sunt determinate în planul de proiecție Stereo 70 și sunt rotunjite la 1 milimetru.

\*\*\* Distanța dintre puncte este formată din segmente cumulate ce sunt mai mici decât valoarea 1 milimetru.





**DATE DESPRE IMOBILUL NR. 3417**

Oficiul de Cadastru și Publicitate Imobiliară VALCEA  
Biroul de Cadastru și Publicitate Imobiliară Ramnicu Valcea

**A. Partea I. Descrierea imobilului**

TEREN Intravilan

Adresa: Loc. Voicestii Din Vale, Jud. Valcea, PCT. "IN SAT"

Nr. Crt	Nr cadastral Nr. topografic	Suprafața* (mp)	Observații / Referințe
A1		2.062	Sector cadastral:9 Teren neimprejmuit;

**B. Partea II. Proprietari și acte**

Inscrieri privitoare la dreptul de proprietate și alte drepturi reale	Referințe
/	
Act Notarial nr. 1877, din 23/07/2004 emis de BNP PIRVU IOANA (ACT DE PARTAJ VOLUNTAR; );	
B1	A1
Intabulare, drept de PROPRIETATE, dobandit prin lesire Din Indiviziune, cota actuala 1/1, cota initiala 1/1	
1) ROTARU ELENA	
2) ROTARU ION	
3) CONDOIU MARIA	
4) ROTARU ALEXANDRU	

**C. Partea III. SARCINI .**

Inscrieri privind dezmembramintele dreptului de proprietate, drepturi reale de garanție și sarcini	Referințe
NU SUNT	

## Anexa Nr. 1 La Partea I

## Teren

Nr cadastral	Suprafața (mp)*	Observații / Referințe
	2.062	

\* Suprafața este determinată în planul de proiecție Stereo 70.



## Date referitoare la teren

Crt	Categorie folosință	Intravilan	Suprafața (mp)	Tarla	Parcelă	Nr. topo	Observații / Referințe
1	arabil	DA	2.062	7	7	-	

## Lungime Segmente

1) Valorile lungimilor segmentelor sunt obținute din proiecție în plan.

Punct început	X / Y	Punct sfârșit	X / Y	Lungime segment (** (m)
1	444.466,187 346.236,277	2	444.455,263 346.239,247	11.321
2	444.455,263 346.239,247	3	444.438,406 346.163,915	77.195
3	444.438,406 346.163,915	4	444.425,387 346.098,42	66.776
4	444.425,387 346.098,42	5	444.416,9 346.050,645	48.523
5	444.416,9 346.050,645	6	444.427,681 346.051,146	10.793

Punct început	X / Y	Punct sfârșit	X / Y	Lungime segment (** (m)
6	444.427,681 346.051,146	7	444.435,989 346.096,542	46.15
7	444.435,989 346.096,542	8	444.448,827 346.161,649	66.361
8	444.448,827 346.161,649	1	444.466,187 346.236,277	76.621

\*\* Lungimile segmentelor sunt determinate în planul de proiecție Stereo 70 și sunt rotunjite la 1 milimetru.

\*\*\* Distanța dintre puncte este formată din segmente cumulate ce sunt mai mici decât valoarea 1 milimetru.



**DATE DESPRE IMOBILUL NR. 3418**

Oficiul de Cadastru și Publicitate Imobiliară VALCEA  
Biroul de Cadastru și Publicitate Imobiliară Ramnicu Valcea

**A. Partea I. Descrierea imobilului**

TEREN Intravilan

Adresa: Loc. Voicestii Din Vale, Str Viitorului, Nr. 101, Jud. Valcea, PCT. "IN SAT"

Nr. Crt	Nr cadastral Nr. topografic	Suprafața* (mp)	Observații / Referințe
A1		1.982	Sector cadastral:9 Teren neimprejmuit;

**Construcții**

Crt	Nr cadastral Nr. topografic	Adresa	Observații / Referințe
A1.1	-C1	Loc. Voicestii Din Vale, Str Viitorului, Nr. 101, Jud. Valcea, PCT. "IN SAT"	Nr. niveluri:1; S. construita la sol:68 mp; S. construita desfasurata:68 mp;

**B. Partea II. Proprietari și acte**

Inscrieri privitoare la dreptul de proprietate și alte drepturi reale		Referințe
/		
Act Notarial nr. 1877, din 23/07/2004 emis de BNP PIRVU IOANA (ACT DE PARTAJ VOLUNTAR; );		
B1	Intabulare, drept de PROPRIETATE, dobandit prin lesire Din Indiviziune, cota actuala 1/1, cota initiala 1/1 1) ROTARU ION 2) CONDOIU MARIA 3) ROTARU ELENA 4) ROTARU ALEXANDRU	A1
Act Administrativ nr. 398, din 01/02/2024 emis de PRIMARIA COMUNEI VOICESTI (ADEVERINTA; );		
B2	Intabulare, drept de PROPRIETATE, dobandit prin Construire, cota actuala 1/1, cota initiala 1/1 1) ROTARU ELENA 2) ROTARU ION 3) CONDOIU MARIA 4) ROTARU ALEXANDRU	A1.1

**C. Partea III. SARCINI .**

Inscrieri privind dezmembramintele dreptului de proprietate, drepturi reale de garanție și sarcini	Referințe
NU SUNT	

## Anexa Nr. 1 La Partea I

## Teren

Nr cadastral	Suprafața (mp)*	Observații / Referințe
	1.982	

\* Suprafața este determinată în planul de proiecție Stereo 70.

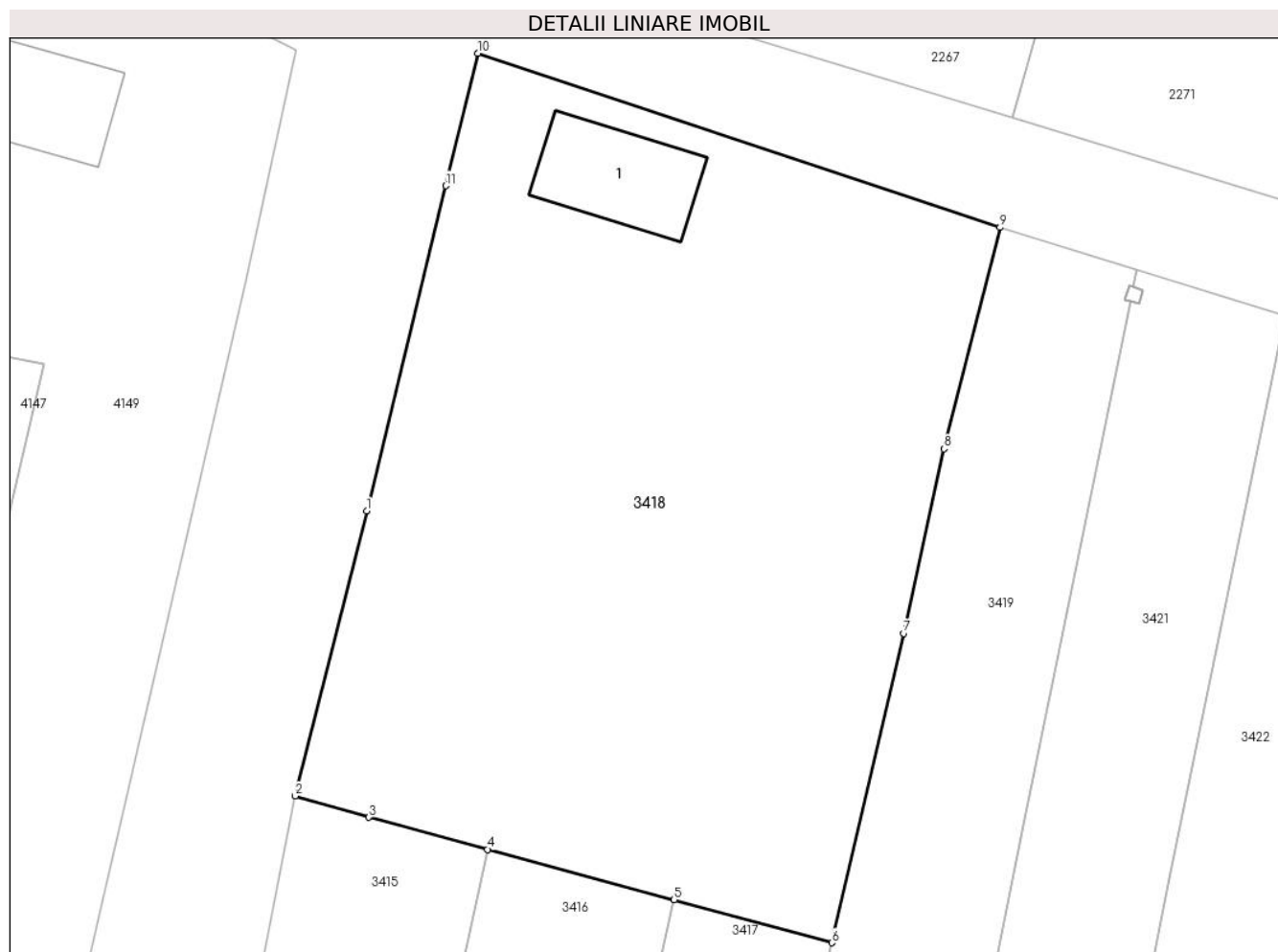

## Date referitoare la teren

Crt	Categorie folosință	Intravilan	Suprafața (mp)	Tarla	Parcelă	Nr. topo	Observații / Referințe
1	curți construcții	DA	772	7	1	-	
2	vie	DA	408	7	2	-	
3	arabil	DA	802	7	2/1	-	

## Date referitoare la construcții

Crt	Număr	Destinație construcție	Supraf. (mp)	Situație juridică	Observații / Referințe
A1.1	-C1	construcții de locuințe	68	Cu acte	Nr. niveluri:1; S. construita la sol:68 mp; S. construita desfasurata:68 mp;

## Lungime Segmente

1) Valorile lungimilor segmentelor sunt obținute din proiecție în plan.

Punct început	X / Y	Punct sfârșit	X / Y	Lungime segment (** (m)
1	444.433,971 346.266,198	2	444.429,019 346.246,441	20.368
2	444.429,019 346.246,441	3	444.434,113 346.244,963	5.304

Punct început	X / Y	Punct sfârșit	X / Y	Lungime segment (** (m)
3	444.434,113 346.244,963	4	444.442,343 346.242,739	8.525
4	444.442,343 346.242,739	5	444.455,263 346.239,247	13.384
5	444.455,263 346.239,247	6	444.466,187 346.236,277	11.321
6	444.466,187 346.236,277	7	444.471,197 346.257,705	22.006
7	444.471,197 346.257,705	8	444.473,984 346.270,481	13.076
8	444.473,984 346.270,481	9	444.477,857 346.285,817	15.817
9	444.477,857 346.285,817	10	444.441,672 346.297,881	38.143
10	444.441,672 346.297,881	11	444.439,441 346.288,704	9.444
11	444.439,441 346.288,704	1	444.433,971 346.266,198	23.161

\*\* Lungimile segmentelor sunt determinate în planul de proiecție Stereo 70 și sunt rotunjite la 1 milimetru.

\*\*\* Distanța dintre puncte este formată din segmente cumulate ce sunt mai mici decât valoarea 1 milimetru.





**DATE DESPRE IMOBILUL NR. 3419**

Oficiul de Cadastru și Publicitate Imobiliară VALCEA  
 Biroul de Cadastru și Publicitate Imobiliară Ramnicu Valcea

**A. Partea I. Descrierea imobilului**

TEREN Necunoscut

Adresa: Loc. Voicestii Din Vale, Str Viitorului, Jud. Valcea

Nr. Crt	Nr cadastral Nr. topografic	Suprafața* (mp)	Observații / Referințe
A1		2.926	Sector cadastral:9 Teren neimprejmuit;

**B. Partea II. Proprietari și acte**

Inscrieri privitoare la dreptul de proprietate și alte drepturi reale		Referințe
/		
Act Normativ nr. 7, din 13/03/1996 emis de PARLAMENTUL ROMÂNIEI (LEGE; ,art.13);		
B1	Inscrierea posesiei, drept de PROPRIETATE, dobandit prin Lege, cota actuala 1/1, cota initiala 1/1 1) NEIDENTIFICAT NEIDENTIFICAT	A1
B2	Se notează mențiunea de proprietar neidentificat.	A1

**C. Partea III. SARCINI .**

Inscrieri privind dezmembramintele dreptului de proprietate, drepturi reale de garanție și sarcini	Referințe
NU SUNT	

## Anexa Nr. 1 La Partea I

## Teren

Nr cadastral	Suprafața (mp)*	Observații / Referințe
	2.926	

\* Suprafața este determinată în planul de proiecție Stereo 70.

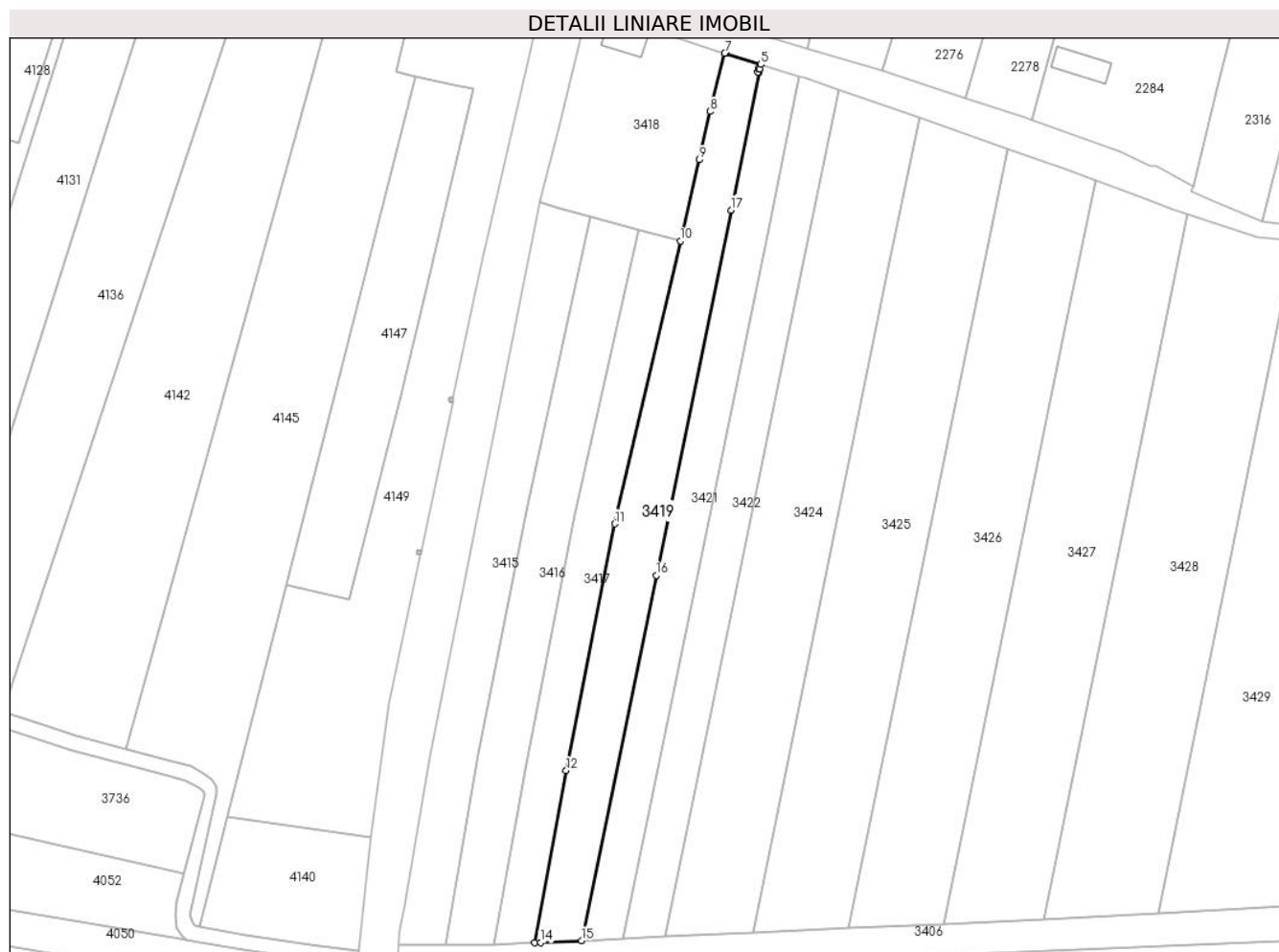

## Date referitoare la teren

Crt	Categorie folosință	Intra vilan	Suprafața (mp)	Tarla	Parcelă	Nr. topo	Observații / Referințe
1	arabil	DA	1.152	7	8	-	
2	arabil	NU	1.774	7	8	-	

## Lungime Segmente

1) Valorile lungimilor segmentelor sunt obținute din proiecție în plan.

Punct început	X / Y	Punct sfârșit	X / Y	Lungime segment (** (m)
1	444.486,913 346.280,696	2	444.486,532 346.280,803	0.396
2	444.486,532 346.280,803	3	444.486,805 346.281,766	1.001
3	444.486,805 346.281,766	4	444.487,114 346.281,678	0.321
4	444.487,114 346.281,678	5	444.487,362 346.282,89	1.237

Punct început	X / Y	Punct sfârșit	X / Y	Lungime segment (** (m)
5	444.487,362 346.282,89	6	444.478,143 346.285,721	9.644
6	444.478,143 346.285,721	7	444.477,857 346.285,817	0.302
7	444.477,857 346.285,817	8	444.473,984 346.270,481	15.817
8	444.473,984 346.270,481	9	444.471,197 346.257,705	13.076
9	444.471,197 346.257,705	10	444.466,187 346.236,277	22.006
10	444.466,187 346.236,277	11	444.448,827 346.161,649	76.621
11	444.448,827 346.161,649	12	444.435,989 346.096,542	66.361
12	444.435,989 346.096,542	13	444.427,681 346.051,146	46.15
13	444.427,681 346.051,146	14	444.429,314 346.051,222	1.635
14	444.429,314 346.051,222	15	444.440,05 346.051,723	10.748
15	444.440,05 346.051,723	16	444.459,768 346.148,09	98.364
16	444.459,768 346.148,09	17	444.479,495 346.244,452	98.361
17	444.479,495 346.244,452	1	444.486,913 346.280,696	36.995

\*\* Lungimile segmentelor sunt determinate în planul de proiecție Stereo 70 și sunt rotunjite la 1 milimetru.

\*\*\* Distanța dintre puncte este formată din segmente cumulate ce sunt mai mici decât valoarea 1 milimetru.



**DATE DESPRE IMOBILUL NR. 3420**

Oficiul de Cadastru și Publicitate Imobiliară VALCEA  
Biroul de Cadastru și Publicitate Imobiliară Ramnicu Valcea

**A. Partea I. Descrierea imobilului**

TEREN Intravilan

Adresa: Loc. Voicestii Din Vale, Jud. Valcea

Nr. Crt	Nr cadastral Nr. topografic	Suprafața* (mp)	Observații / Referințe
A1		1	Sector cadastral:9 Teren neimprejmuit;

**Construcții**

Crt	Nr cadastral Nr. topografic	Adresa	Observații / Referințe
A1.1	-C1	Loc. Voicestii Din Vale, Jud. Valcea	Nr. niveluri:1; S. construita la sol:1 mp; S. construita desfasurata:1 mp; STALP

**B. Partea II. Proprietari și acte**

Inscrieri privitoare la dreptul de proprietate și alte drepturi reale		Referințe
/		
Act Normativ nr. 123, din 10/07/2012 emis de PARLAMENTUL ROMANIEI;		
B1	Intabulare, drept de PROPRIETATE, dobandit prin Lege, cota actuala 1/1, cota initiala 1/1 1) STATUL ROMAN, CIF:9999999999999, LIPSA CNP;	A1
Act Administrativ nr. 6, din 20/06/2005 emis de MINISTERUL ECONOMIEI;		
B2	Intabulare, drept de CONCESIUNE 1) DISTRIBUTIE ENERGIE OLTENIA S.A., CIF:9999999999999, LIPSA CNP;	A1
Act Normativ nr. 123, din 10/07/2012 emis de PARLAMENTUL ROMANIEI;		
B3	Intabulare, drept de PROPRIETATE, dobandit prin Lege, cota actuala 1/1, cota initiala 1/1 1) DISTRIBUTIE ENERGIE OLTENIA S.A., CIF:9999999999999, LIPSA CNP;	A1.1

**C. Partea III. SARCINI .**

Inscrieri privind dezmembramintele dreptului de proprietate, drepturi reale de garanție și sarcini	Referințe
NU SUNT	

## Anexa Nr. 1 La Partea I

## Teren

Nr cadastral	Suprafața (mp)*	Observații / Referințe
	1	

\* Suprafața este determinată în planul de proiecție Stereo 70.

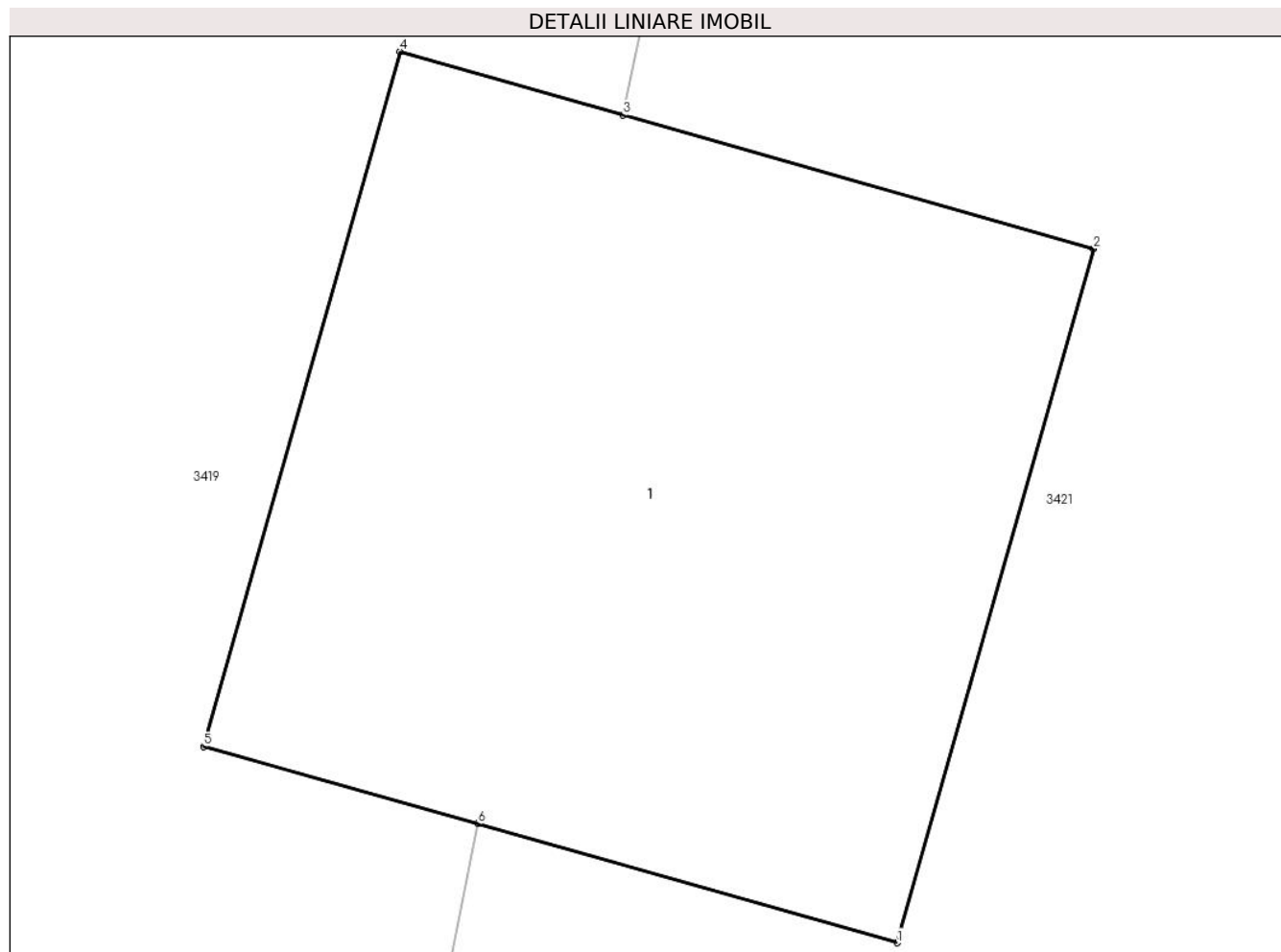

## Date referitoare la teren

Crt	Categorie folosință	Intravilan	Suprafața (mp)	Tarla	Parcelă	Nr. topo	Observații / Referințe
1	curți constructii	DA	1	7	8	-	

## Date referitoare la construcții

Crt	Număr	Destinație construcție	Supraf. (mp)	Situație juridică	Observații / Referințe
A1.1	-C1	construcții industriale și edilitare	1	Cu acte	Nr. niveluri:1; S. construita la sol:1 mp; S. construita desfasurata:1 mp; STALP

## Lungime Segmente

1) Valorile lungimilor segmentelor sunt obținute din proiecție în plan.

Punct început	X / Y	Punct sfârșit	X / Y	Lungime segment (** (m)
1	444.487,494 346.280,531	2	444.487,767 346.281,493	1.0
2	444.487,767 346.281,493	3	444.487,114 346.281,678	0.679
3	444.487,114 346.281,678	4	444.486,805 346.281,766	0.321

Punct început	X / Y	Punct sfârșit	X / Y	Lungime segment (** (m)
4	444.486,805 346.281,766	5	444.486,532 346.280,803	1.001
5	444.486,532 346.280,803	6	444.486,913 346.280,696	0.396
6	444.486,913 346.280,696	1	444.487,494 346.280,531	0.604

\*\* Lungimile segmentelor sunt determinate în planul de proiecție Stereo 70 și sunt rotunjite la 1 milimetru.

\*\*\* Distanța dintre puncte este formată din segmente cumulate ce sunt mai mici decât valoarea 1 milimetru.





**DATE DESPRE IMOBILUL NR. 3421**

Oficiul de Cadastru și Publicitate Imobiliară VALCEA  
Biroul de Cadastru și Publicitate Imobiliară Ramnicu Valcea

**A. Partea I. Descrierea imobilului**

TEREN Necunoscut

Adresa: Loc. Voicestii Din Vale, Str Viitorului, Nr. 99, Jud. Valcea

Nr. Crt	Nr cadastral Nr. topografic	Suprafața* (mp)	Observații / Referințe
A1		2.500	Sector cadastral:9 Teren neimprejmuit;

**B. Partea II. Proprietari și acte**

Inscrieri privitoare la dreptul de proprietate și alte drepturi reale	Referințe
/	
Act Administrativ nr. 910, din 20/12/2002 emis de CJSDPAT VALCEA (TITLU DE PROPRIETATE; );	
B1	A1
Intabulare, drept de PROPRIETATE, dobandit prin Reconstituire, cota actuala 1/1, cota initiala 1/1	
1) MIHALCEA V NICOLAE, LIPSA CNP;	

**C. Partea III. SARCINI .**

Inscrieri privind dezmembramintele dreptului de proprietate, drepturi reale de garanție și sarcini	Referințe
NU SUNT	

## Anexa Nr. 1 La Partea I

## Teren

Nr cadastral	Suprafața (mp)*	Observații / Referințe
	2.500	

\* Suprafața este determinată în planul de proiecție Stereo 70.



## Date referitoare la teren

Crt	Categorie folosință	Intravilan	Suprafața (mp)	Tarla	Parcelă	Nr. topo	Observații / Referințe
1	arabil	DA	419	7	9	-	
2	arabil	NU	2.081	7	9	-	

## Lungime Segmente

1) Valorile lungimilor segmentelor sunt obținute din proiecție în plan.

Punct început	X / Y	Punct sfârșit	X / Y	Lungime segment (** (m)
1	444.497,621 346.279,74	2	444.487,362 346.282,89	10.732
2	444.487,362 346.282,89	3	444.487,114 346.281,678	1.237
3	444.487,114 346.281,678	4	444.487,767 346.281,493	0.679
4	444.487,767 346.281,493	5	444.487,494 346.280,531	1.0

Punct început	X / Y	Punct sfârșit	X / Y	Lungime segment (** (m)
5	444.487,494 346.280,531	6	444.486,913 346.280,696	0.604
6	444.486,913 346.280,696	7	444.479,495 346.244,452	36.995
7	444.479,495 346.244,452	8	444.459,768 346.148,09	98.361
8	444.459,768 346.148,09	9	444.440,05 346.051,723	98.364
9	444.440,05 346.051,723	10	444.451,056 346.052,236	11.018
10	444.451,056 346.052,236	11	444.489,715 346.241,122	192.802
11	444.489,715 346.241,122	1	444.497,621 346.279,74	39.419

\*\* Lungimile segmentelor sunt determinate în planul de proiecție Stereo 70 și sunt rotunjite la 1 milimetru.

\*\*\* Distanța dintre puncte este formată din segmente cumulate ce sunt mai mici decât valoarea 1 milimetru.



**DATE DESPRE IMOBILUL NR. 3422**

Oficiul de Cadastru și Publicitate Imobiliară VALCEA  
Biroul de Cadastru și Publicitate Imobiliară Ramnicu Valcea

**A. Partea I. Descrierea imobilului**

TEREN Necunoscut

Adresa: Loc. Voicestii Din Vale, Str Viitorului, Nr. 97, Jud. Valcea

Nr. Crt	Nr cadastral Nr. topografic	Suprafața* (mp)	Observații / Referințe
A1		2.500	Sector cadastral:9 Teren neimprejmuit;

**B. Partea II. Proprietari și acte**

Inscrieri privitoare la dreptul de proprietate și alte drepturi reale	Referințe
/	
Act Administrativ nr. 657/28718, din 14/09/2001 emis de CJSDPAT VALCEA (TITLU DE PROPRIETATE; );	
B1	A1
Intabulare, drept de PROPRIETATE, dobandit prin Reconstituire, cota actuala 1/1, cota initiala 1/1	
1) ANDRONIE I GHEORGHE DEFUNCT:Da	

**C. Partea III. SARCINI .**

Inscrieri privind dezmembramintele dreptului de proprietate, drepturi reale de garanție și sarcini	Referințe
NU SUNT	

## Anexa Nr. 1 La Partea I

## Teren

Nr cadastral	Suprafața (mp)*	Observații / Referințe
	2.500	

\* Suprafața este determinată în planul de proiecție Stereo 70.



## Date referitoare la teren

Crt	Categorie folosință	Intravilan	Suprafața (mp)	Tarla	Parcelă	Nr. topo	Observații / Referințe
1	arabil	DA	427	7	10	-	
2	arabil	NU	2.073	7	10	-	

## Lungime Segmente

1) Valorile lungimilor segmentelor sunt obținute din proiecție în plan.

Punct început	X / Y	Punct sfârșit	X / Y	Lungime segment (** (m)
1	444.507,978 346.276,187	2	444.499,026 346.279,309	9.481
2	444.499,026 346.279,309	3	444.497,621 346.279,74	1.47
3	444.497,621 346.279,74	4	444.489,715 346.241,122	39.419
4	444.489,715 346.241,122	5	444.451,056 346.052,236	192.802

Punct început	X / Y	Punct sfârșit	X / Y	Lungime segment (** (m)
5	444.451,056 346.052,236	6	444.462,25 346.052,759	11.206
6	444.462,25 346.052,759	7	444.500,109 346.237,735	188.811
7	444.500,109 346.237,735	1	444.507,978 346.276,187	39.249

\*\* Lungimile segmentelor sunt determinate în planul de proiecție Stereo 70 și sunt rotunjite la 1 milimetru.

\*\*\* Distanța dintre puncte este formată din segmente cumulate ce sunt mai mici decât valoarea 1 milimetru.





**DATE DESPRE IMOBILUL NR. 3423**

Oficiul de Cadastru și Publicitate Imobiliară VALCEA  
Biroul de Cadastru și Publicitate Imobiliară Ramnicu Valcea

**A. Partea I. Descrierea imobilului**

TEREN Intravilan

Adresa: Loc. Voicestii Din Vale, Jud. Valcea

Nr. Crt	Nr cadastral Nr. topografic	Suprafața* (mp)	Observații / Referințe
A1		1	Sector cadastral:9 Teren neimprejmuit;

**Construcții**

Crt	Nr cadastral Nr. topografic	Adresa	Observații / Referințe
A1.1	-C1	Loc. Voicestii Din Vale, Jud. Valcea	Nr. niveluri:1; S. construita la sol:1 mp; S. construita desfasurata:1 mp; STALP

**B. Partea II. Proprietari și acte**

Inscrieri privitoare la dreptul de proprietate și alte drepturi reale		Referințe
/		
Act Normativ nr. 123, din 10/07/2012 emis de PARLAMENTUL ROMANIEI;		
B1	Intabulare, drept de PROPRIETATE, dobandit prin Lege, cota actuala 1/1, cota initiala 1/1 1) STATUL ROMAN, CIF:9999999999999, LIPSA CNP;	A1
Act Administrativ nr. 6, din 20/06/2005 emis de MINISTERUL ECONOMIEI;		
B2	Intabulare, drept de CONCESIUNE 1) DISTRIBUTIE ENERGIE OLTENIA S.A., CIF:9999999999999, LIPSA CNP;	A1
Act Normativ nr. 123, din 10/07/2012 emis de PARLAMENTUL ROMANIEI;		
B3	Intabulare, drept de PROPRIETATE, dobandit prin Lege, cota actuala 1/1, cota initiala 1/1 1) DISTRIBUTIE ENERGIE OLTENIA S.A., CIF:9999999999999, LIPSA CNP;	A1.1

**C. Partea III. SARCINI .**

Inscrieri privind dezmembramintele dreptului de proprietate, drepturi reale de garanție și sarcini	Referințe
NU SUNT	

## Anexa Nr. 1 La Partea I

## Teren

Nr cadastral	Suprafața (mp)*	Observații / Referințe
	1	

\* Suprafața este determinată în planul de proiecție Stereo 70.

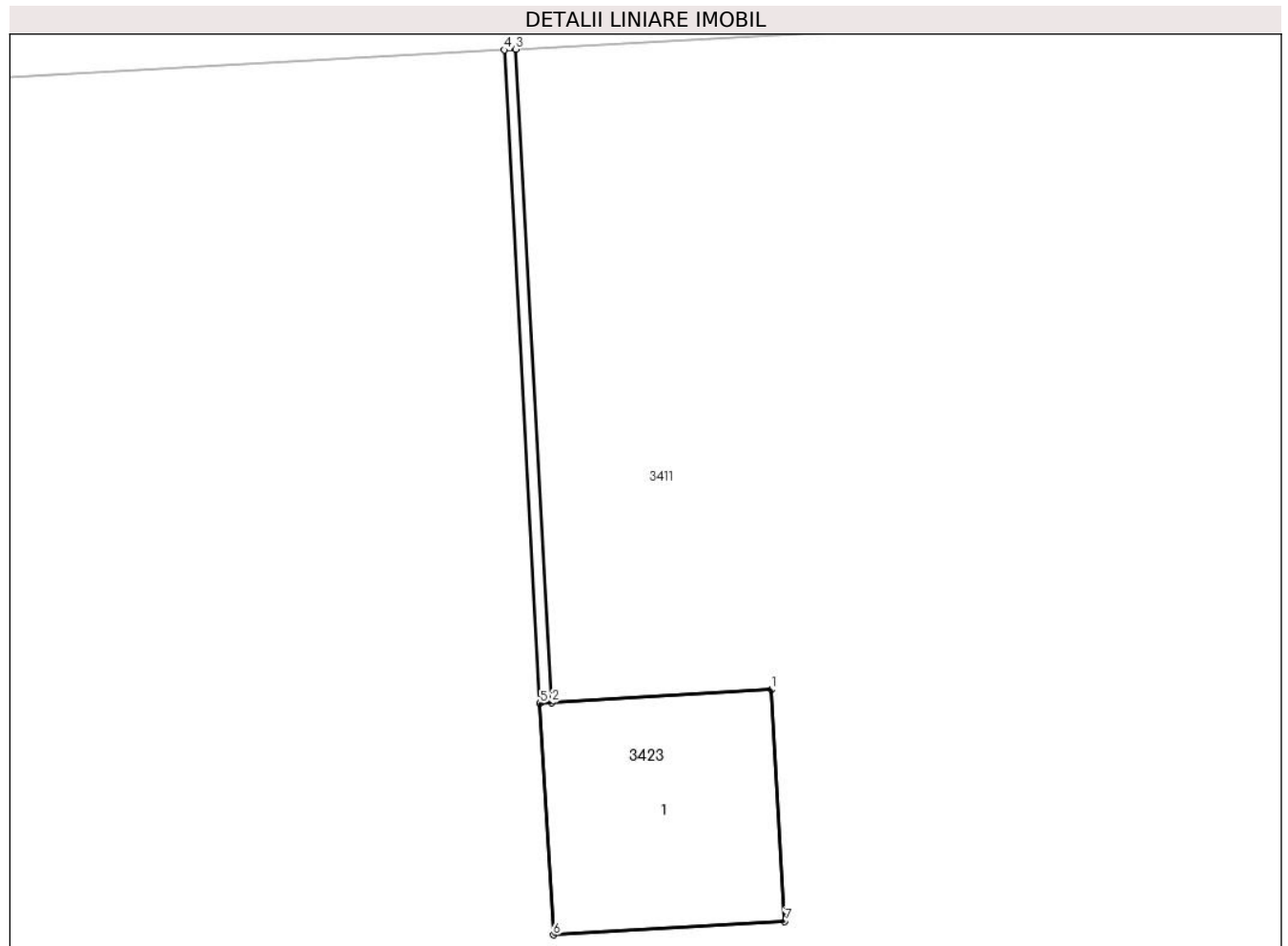

## Date referitoare la teren

Crt	Categorie folosință	Intra vilan	Suprafața (mp)	Tarla	Parcelă	Nr. topo	Observații / Referințe
1	curți constructii	DA	1	7	-	-	

## Date referitoare la construcții

Crt	Număr	Destinație construcție	Supraf. (mp)	Situație juridică	Observații / Referințe
A1.1	-C1	construcții industriale și edilitare	1	Cu acte	Nr. niveluri:1; S. construita la sol:1 mp; S. construita desfasurata:1 mp; STALP

## Lungime Segmente

1) Valorile lungimilor segmentelor sunt obținute din proiecție în plan.

Punct început	X / Y	Punct sfârșit	X / Y	Lungime segment (** (m)
1	444.504,255 345.947,824	2	444.503,307 345.947,768	0.95
2	444.503,307 345.947,768	3	444.503,152 345.950,583	2.819
3	444.503,152 345.950,583	4	444.503,102 345.950,58	0.05

Punct început	X / Y	Punct sfârșit	X / Y	Lungime segment (** (m)
4	444.503,102 345.950,58	5	444.503,257 345.947,765	2.819
5	444.503,257 345.947,765	6	444.503,315 345.946,767	1.0
6	444.503,315 345.946,767	7	444.504,313 345.946,825	1.0
7	444.504,313 345.946,825	1	444.504,255 345.947,824	1.001

\*\* Lungimile segmentelor sunt determinate în planul de proiecție Stereo 70 și sunt rotunjite la 1 milimetru.

\*\*\* Distanța dintre puncte este formată din segmente cumulate ce sunt mai mici decât valoarea 1 milimetru.



**DATE DESPRE IMOBILUL NR. 3424**

Oficiul de Cadastru și Publicitate Imobiliară VALCEA  
Biroul de Cadastru și Publicitate Imobiliară Ramnicu Valcea

**A. Partea I. Descrierea imobilului**

TEREN Necunoscut

Adresa: Loc. Voicestii Din Vale, Str Viitorului, Nr. 95, Jud. Valcea

Nr. Crt	Nr cadastral Nr. topografic	Suprafața* (mp)	Observații / Referințe
A1		5.000	Sector cadastral:9 Teren neimprejmuit;

**B. Partea II. Proprietari și acte**

Inscrieri privitoare la dreptul de proprietate și alte drepturi reale		Referințe
/		
Act Administrativ nr. 601/28718, din 31/05/2000 emis de CJSDPAT VALCEA (TITLU DE PROPRIETATE; );		
B1	Intabulare, drept de PROPRIETATE, dobandit prin Reconstituire, cota actuala 1/1, cota initiala 1/1 1) STANCIU D ELENA, LIPSA CNP; 2) MIHĂESCU MARIA, LIPSA CNP; 3) SIMOIU ALEXANDRINA, LIPSA CNP;	A1

**C. Partea III. SARCINI .**

Inscrieri privind dezmembramintele dreptului de proprietate, drepturi reale de garanție și sarcini	Referințe
NU SUNT	

## Anexa Nr. 1 La Partea I

## Teren

Nr cadastral	Suprafața (mp)*	Observații / Referințe
	5.000	

\* Suprafața este determinată în planul de proiecție Stereo 70.

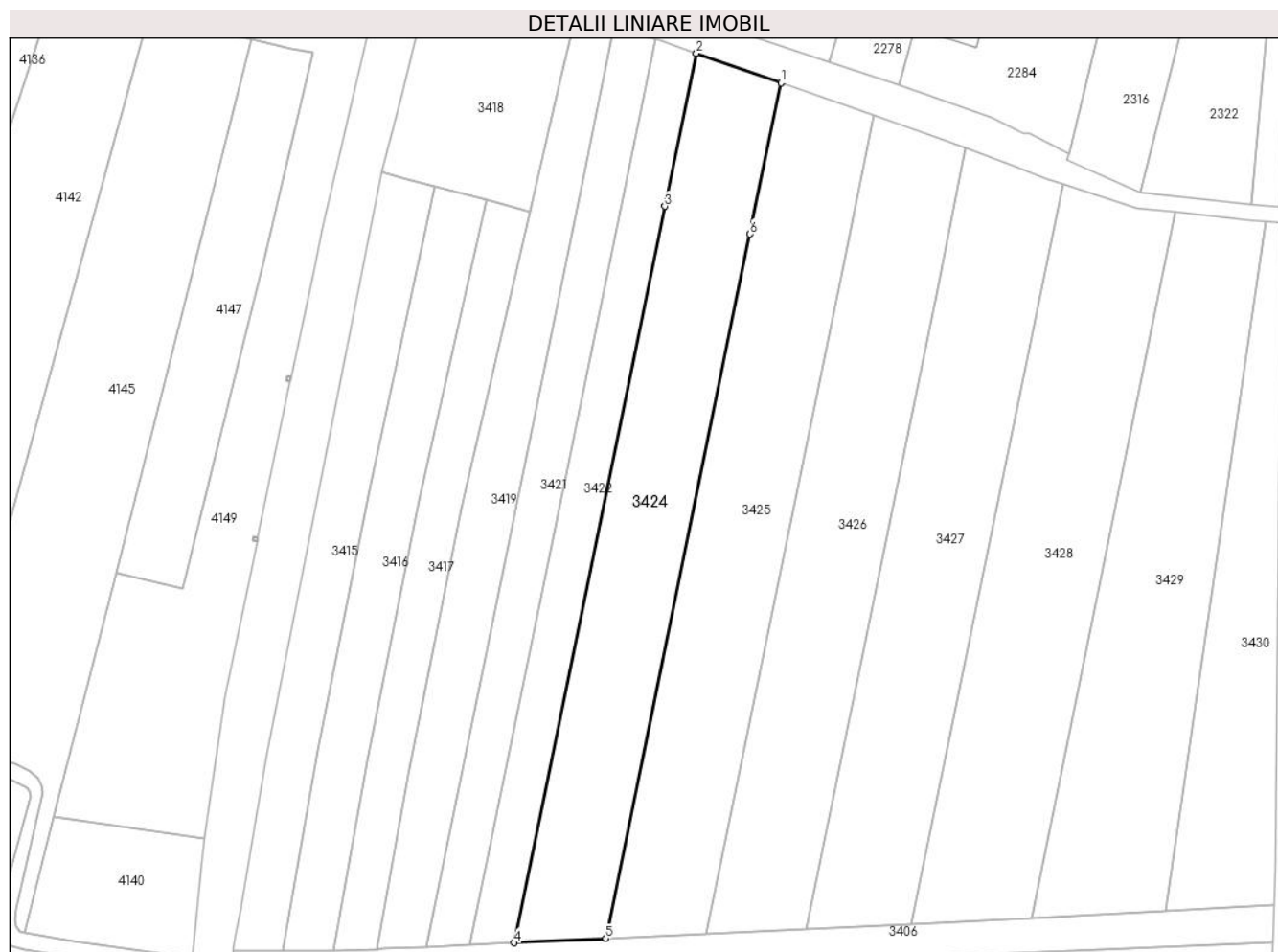

## Date referitoare la teren

Crt	Categorie folosință	Intravilan	Suprafața (mp)	Tarla	Parcelă	Nr. topo	Observații / Referințe
1	arabil	DA	872	7	11	-	
2	arabil	NU	4.128	7	11	-	

## Lungime Segmente

1) Valorile lungimilor segmentelor sunt obținute din proiecție în plan.

Punct început	X / Y	Punct sfârșit	X / Y	Lungime segment (** (m)
1	444.529,271 346.268,762	2	444.507,978 346.276,187	22.55
2	444.507,978 346.276,187	3	444.500,109 346.237,735	39.249
3	444.500,109 346.237,735	4	444.462,25 346.052,759	188.811
4	444.462,25 346.052,759	5	444.485,282 346.053,833	23.057

Punct început	X / Y	Punct sfârșit	X / Y	Lungime segment (** (m)
5	444.485,282 346.053,833	6	444.521,495 346.230,766	180.601
6	444.521,495 346.230,766	1	444.529,271 346.268,762	38.784

\*\* Lungimile segmentelor sunt determinate în planul de proiecție Stereo 70 și sunt rotunjite la 1 milimetru.

\*\*\* Distanța dintre puncte este formată din segmente cumulate ce sunt mai mici decât valoarea 1 milimetru.





**DATE DESPRE IMOBILUL NR. 3425**

Oficiul de Cadastru și Publicitate Imobiliară VALCEA  
Biroul de Cadastru și Publicitate Imobiliară Ramnicu Valcea

**A. Partea I. Descrierea imobilului**

TEREN Necunoscut

Adresa: Loc. Voicestii Din Vale, Str Viitorului, Nr. 93, Jud. Valcea

Nr. Crt	Nr cadastral Nr. topografic	Suprafața* (mp)	Observații / Referințe
A1		5.257	Sector cadastral:9 Teren neimprejmuit;

**B. Partea II. Proprietari și acte**

Inscrieri privitoare la dreptul de proprietate și alte drepturi reale	Referințe
/	
Act Administrativ nr. 42/490, din 01/03/1994 emis de CJSDPAT VALCEA (TITLU DE PROPRIETATE; );	
B1	A1
Intabulare, drept de PROPRIETATE, dobandit prin Reconstituire, cota actuala 1/1, cota initiala 1/1	
1) <b>ANDRONIE N. VASILE</b> , LIPSA CNP;	

**C. Partea III. SARCINI .**

Inscrieri privind dezmembramintele dreptului de proprietate, drepturi reale de garanție și sarcini	Referințe
NU SUNT	

## Anexa Nr. 1 La Partea I

## Teren

Nr cadastral	Suprafața (mp)*	Observații / Referințe
	5.257	

\* Suprafața este determinată în planul de proiecție Stereo 70.

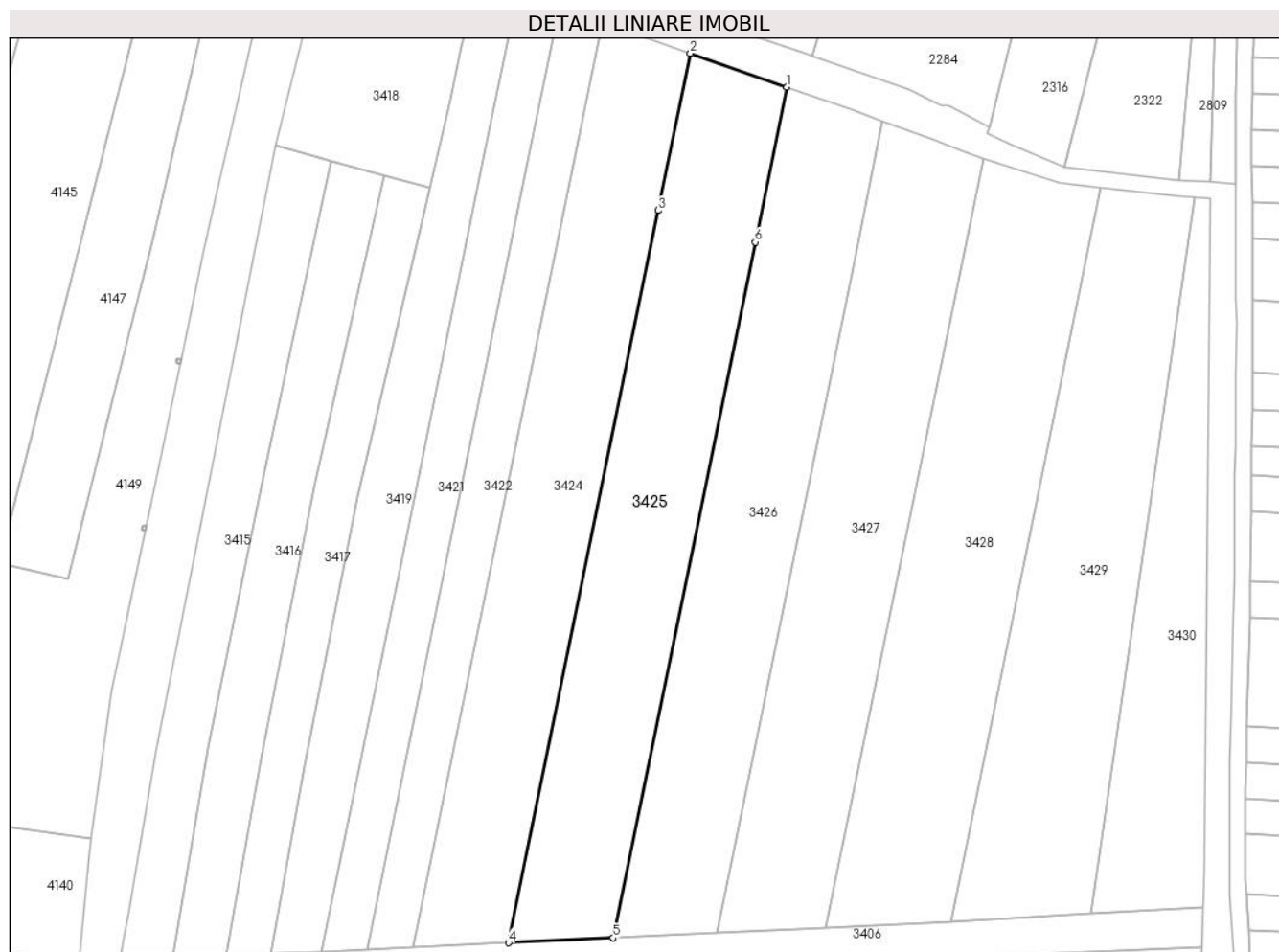

## Date referitoare la teren

Crt	Categorie folosință	Intravilan	Suprafața (mp)	Tarla	Parcelă	Nr. topo	Observații / Referințe
1	arabil	DA	944	7	15	-	
2	arabil	NU	4.313	7	15	-	

## Lungime Segmente

1) Valorile lungimilor segmentelor sunt obținute din proiecție în plan.

Punct început	X / Y	Punct sfârșit	X / Y	Lungime segment (** (m)
1	444.552,607 346.260,624	2	444.529,271 346.268,762	24.714
2	444.529,271 346.268,762	3	444.521,495 346.230,766	38.784
3	444.521,495 346.230,766	4	444.485,282 346.053,833	180.601
4	444.485,282 346.053,833	5	444.510,524 346.055,011	25.269

Punct început	X / Y	Punct sfârșit	X / Y	Lungime segment (** (m)
5	444.510,524 346.055,011	6	444.544,933 346.223,129	171.603
6	444.544,933 346.223,129	1	444.552,607 346.260,624	38.272

\*\* Lungimile segmentelor sunt determinate în planul de proiecție Stereo 70 și sunt rotunjite la 1 milimetru.

\*\*\* Distanța dintre puncte este formată din segmente cumulate ce sunt mai mici decât valoarea 1 milimetru.



**DATE DESPRE IMOBILUL NR. 3426**

Oficiul de Cadastru și Publicitate Imobiliară VALCEA  
Biroul de Cadastru și Publicitate Imobiliară Ramnicu Valcea

**A. Partea I. Descrierea imobilului**

TEREN Necunoscut

Adresa: Loc. Voicestii Din Vale, Str Viitorului, Nr. 91, Jud. Valcea

Nr. Crt	Nr cadastral Nr. topografic	Suprafața* (mp)	Observații / Referințe
A1		5.000	Sector cadastral:9 Teren neimprejmuit;

**B. Partea II. Proprietari și acte**

Inscrieri privitoare la dreptul de proprietate și alte drepturi reale	Referințe
/	
Act Administrativ nr. 66/14490, din 26/10/1995 emis de CJSDPAT VALCEA (TITLU DE PROPRIETATE; );	
B1	A1
Intabulare, drept de PROPRIETATE, dobandit prin Reconstituire, cota actuala 1/1, cota initiala 1/1	
1) <b>GEANĂ TUDOR</b> , LIPSA CNP; DEFUNCT:Da	

**C. Partea III. SARCINI .**

Inscrieri privind dezmembramintele dreptului de proprietate, drepturi reale de garanție și sarcini	Referințe
NU SUNT	

## Anexa Nr. 1 La Partea I

## Teren

Nr cadastral	Suprafața (mp)*	Observații / Referințe
	5.000	

\* Suprafața este determinată în planul de proiecție Stereo 70.

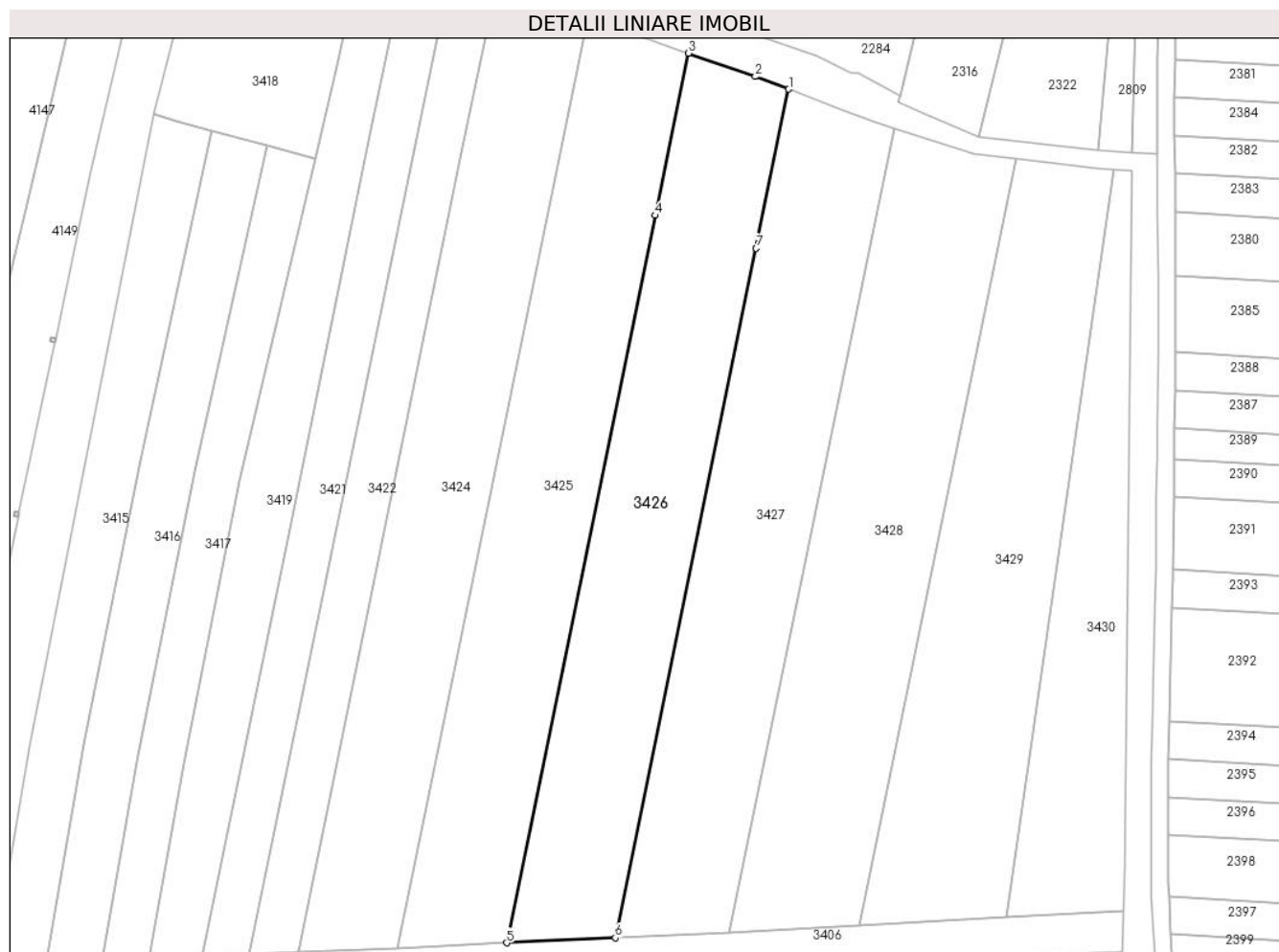

## Date referitoare la teren

Crt	Categorie folosință	Intravilan	Suprafața (mp)	Tarla	Parcelă	Nr. topo	Observații / Referințe
1	arabil	DA	926	7	13	-	
2	arabil	NU	4.074	7	13	-	

## Lungime Segmente

1) Valorile lungimilor segmentelor sunt obținute din proiecție în plan.

Punct început	X / Y	Punct sfârșit	X / Y	Lungime segment (** (m)
1	444.575,792 346.252,331	2	444.568,07 346.255,231	8.249
2	444.568,07 346.255,231	3	444.552,607 346.260,624	16.376
3	444.552,607 346.260,624	4	444.544,933 346.223,129	38.272
4	444.544,933 346.223,129	5	444.510,524 346.055,011	171.603

Punct început	X / Y	Punct sfârșit	X / Y	Lungime segment (** (m)
5	444.510,524 346.055,011	6	444.535,647 346.056,183	25.15
6	444.535,647 346.056,183	7	444.568,259 346.215,527	162.647
7	444.568,259 346.215,527	1	444.575,792 346.252,331	37.567

\*\* Lungimile segmentelor sunt determinate în planul de proiecție Stereo 70 și sunt rotunjite la 1 milimetru.

\*\*\* Distanța dintre puncte este formată din segmente cumulate ce sunt mai mici decât valoarea 1 milimetru.





**DATE DESPRE IMOBILUL NR. 3427**

Oficiul de Cadastru și Publicitate Imobiliară VALCEA  
Biroul de Cadastru și Publicitate Imobiliară Ramnicu Valcea

**A. Partea I. Descrierea imobilului**

TEREN Necunoscut

Adresa: Loc. Voicestii Din Vale, Str Viitorului, Nr. 89, Jud. Valcea

Nr. Crt	Nr cadastral Nr. topografic	Suprafața* (mp)	Observații / Referințe
A1		4.998	Sector cadastral:9 Teren neimprejmuit;

**B. Partea II. Proprietari și acte**

Inscrieri privitoare la dreptul de proprietate și alte drepturi reale	Referințe
/	
Act Administrativ nr. 934, din 18/03/2003 emis de CJSDPAT VALCEA (TITLU DE PROPRIETATE; );	
B1	A1
Intabulare, drept de PROPRIETATE, dobandit prin Reconstituire, cota actuala 1/1, cota initiala 1/1 1) <b>ANDRONIE V ILIE</b> , LIPSA CNP;	

**C. Partea III. SARCINI .**

Inscrieri privind dezmembramintele dreptului de proprietate, drepturi reale de garanție și sarcini	Referințe
NU SUNT	

## Anexa Nr. 1 La Partea I

## Teren

Nr cadastral	Suprafața (mp)*	Observații / Referințe
	4.998	

\* Suprafața este determinată în planul de proiecție Stereo 70.

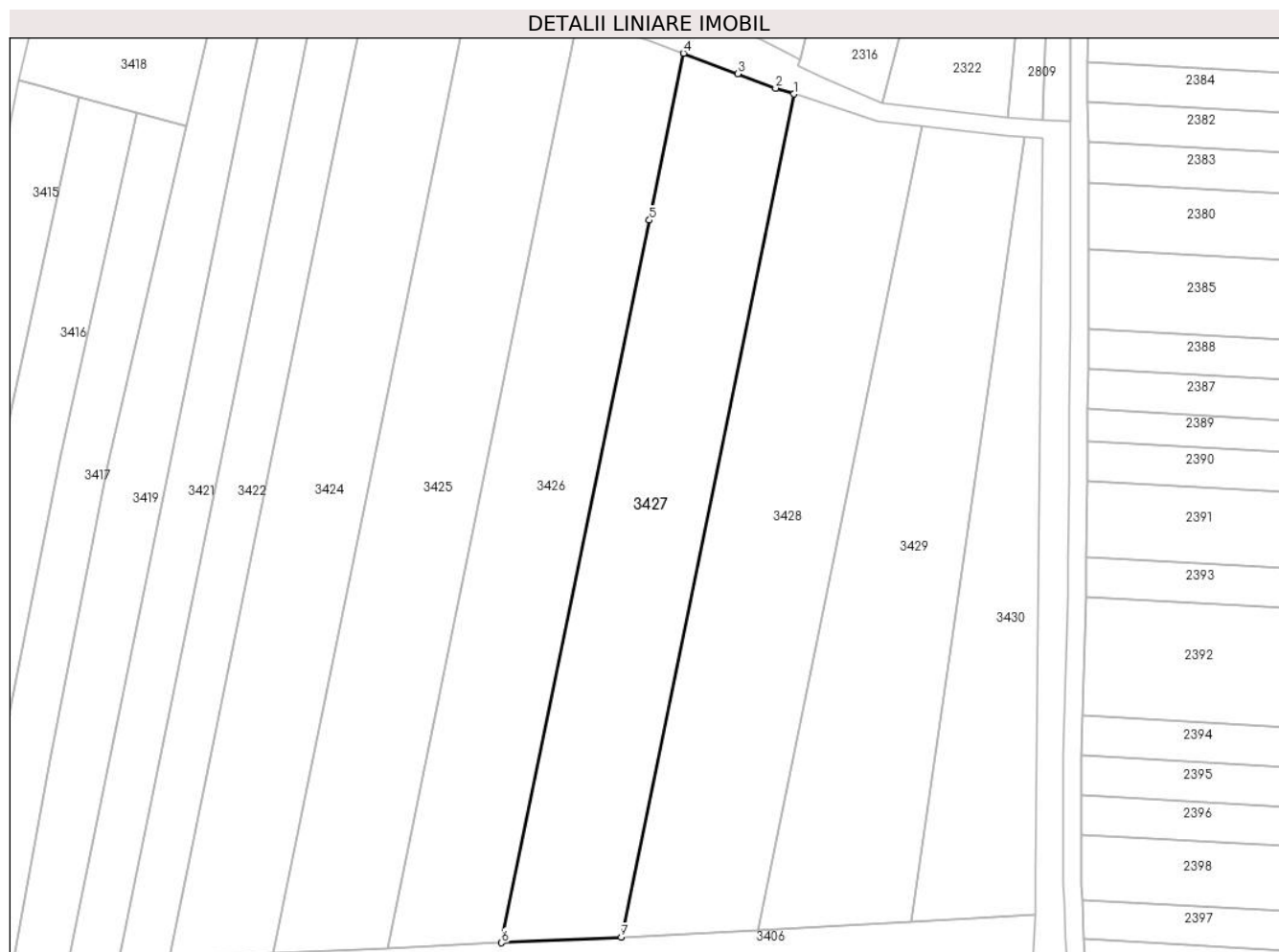

## Date referitoare la teren

Crt	Categorie folosință	Intravilan	Suprafața (mp)	Tarla	Parcelă	Nr. topo	Observații / Referințe
1	arabil	DA	427	7	14	-	
2	arabil	NU	4.571	7	14	-	

## Lungime Segmente

1) Valorile lungimilor segmentelor sunt obținute din proiecție în plan.

Punct început	X / Y	Punct sfârșit	X / Y	Lungime segment (** (m)
1	444.600,124 346.243,336	2	444.596,12 346.244,622	4.205
2	444.596,12 346.244,622	3	444.587,786 346.247,826	8.929
3	444.587,786 346.247,826	4	444.575,792 346.252,331	12.812
4	444.575,792 346.252,331	5	444.568,259 346.215,527	37.567

Punct început	X / Y	Punct sfârșit	X / Y	Lungime segment (** (m)
5	444.568,259 346.215,527	6	444.535,647 346.056,183	162.647
6	444.535,647 346.056,183	7	444.562,072 346.057,415	26.454
7	444.562,072 346.057,415	1	444.600,124 346.243,336	189.775

\*\* Lungimile segmentelor sunt determinate în planul de proiecție Stereo 70 și sunt rotunjite la 1 milimetru.

\*\*\* Distanța dintre puncte este formată din segmente cumulate ce sunt mai mici decât valoarea 1 milimetru.



**DATE DESPRE IMOBILUL NR. 3428**

Oficiul de Cadastru și Publicitate Imobiliară VALCEA  
Biroul de Cadastru și Publicitate Imobiliară Ramnicu Valcea

**A. Partea I. Descrierea imobilului**

TEREN Extravilan

Adresa: Nr. 87, Jud. Valcea

Nr. Crt	Nr cadastral Nr. topografic	Suprafața* (mp)	Observații / Referințe
A1		5.400	Sector cadastral:9 Teren neimprejmuit;

**B. Partea II. Proprietari și acte**

Inscrieri privitoare la dreptul de proprietate și alte drepturi reale	Referințe
/	
Act Administrativ nr. 477/46581, din 10/09/1998 emis de CJSDPAT VALCEA (TITLU DE PROPRIETATE; );	
B1	A1
Intabulare, drept de PROPRIETATE, dobandit prin Reconstituire, cota actuala 1/1, cota initiala 1/1	
1) ANDRONIE GHEORGHE, LIPSA CNP;	
2) ANDRONIE VASILE, LIPSA CNP;	
3) ANDRONIE IULIA, LIPSA CNP;	

**C. Partea III. SARCINI .**

Inscrieri privind dezmembramintele dreptului de proprietate, drepturi reale de garanție și sarcini	Referințe
NU SUNT	

## Anexa Nr. 1 La Partea I

## Teren

Nr cadastral	Suprafața (mp)*	Observații / Referințe
	5.400	

\* Suprafața este determinată în planul de proiecție Stereo 70.

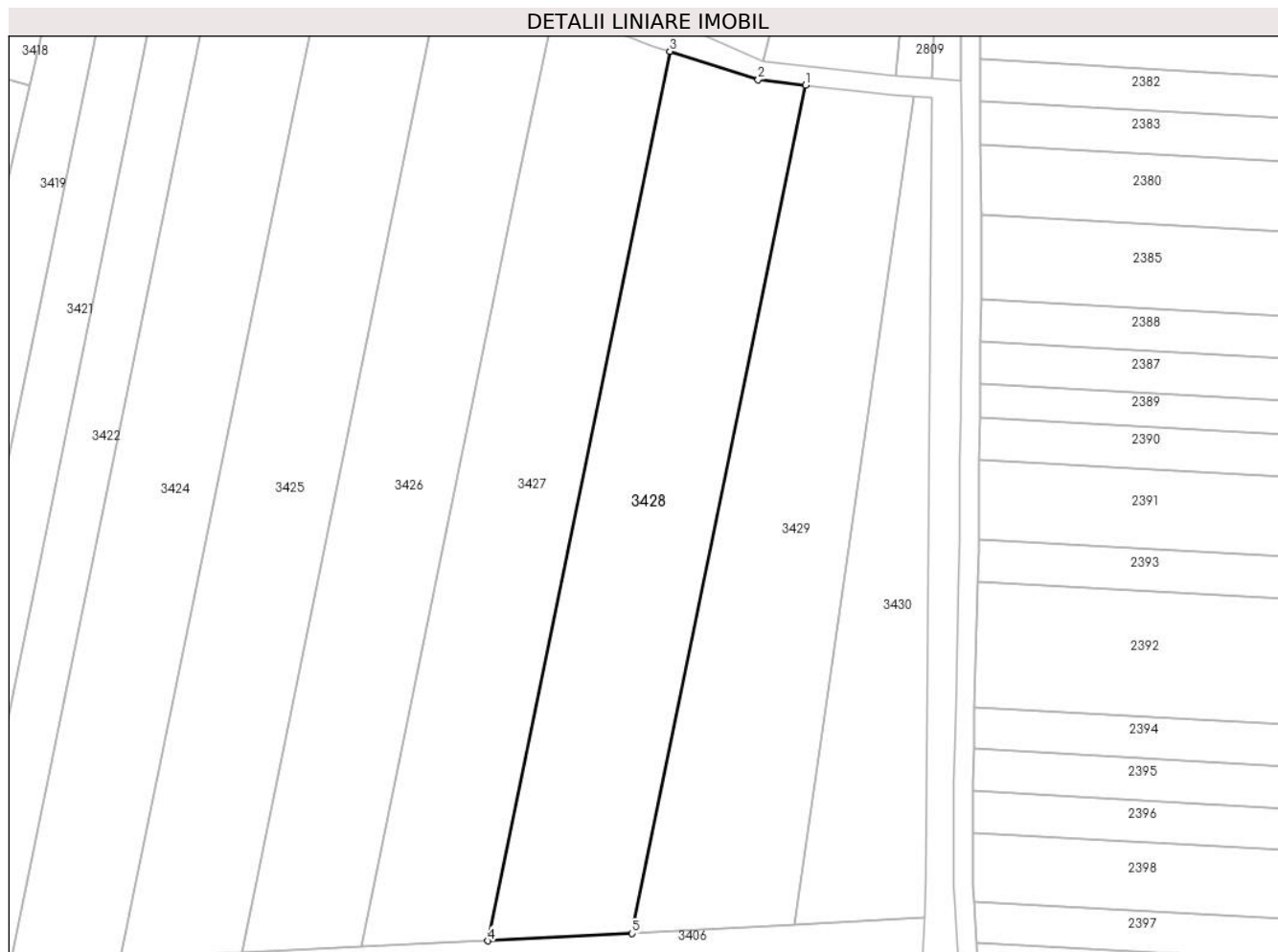

## Date referitoare la teren

Crt	Categorie folosință	Intravilan	Suprafața (mp)	Tarla	Parcelă	Nr. topo	Observații / Referințe
1	arabil	NU	5.400	7	15	-	

## Lungime Segmente

1) Valorile lungimilor segmentelor sunt obținute din proiecție în plan.

Punct început	X / Y	Punct sfârșit	X / Y	Lungime segment (** (m)
1	444.628,502 346.236,261	2	444.618,578 346.237,411	9.99
2	444.618,578 346.237,411	3	444.600,124 346.243,336	19.382
3	444.600,124 346.243,336	4	444.562,072 346.057,415	189.775
4	444.562,072 346.057,415	5	444.592,231 346.058,933	30.197
5	444.592,231 346.058,933	1	444.628,502 346.236,261	180.999

**\*\* Lungimile segmentelor sunt determinate în planul de proiecție Stereo 70 și sunt rotunjite la 1 milimetru.**

**\*\*\* Distanța dintre puncte este formată din segmente cumulate ce sunt mai mici decât valoarea 1 milimetru.**





**DATE DESPRE IMOBILUL NR. 3429**

Oficiul de Cadastru și Publicitate Imobiliară VALCEA  
Biroul de Cadastru și Publicitate Imobiliară Ramnicu Valcea

**A. Partea I. Descrierea imobilului**

TEREN Extravilan

Nr. cadastral vechi:201

Adresa: Jud. Valcea

Nr. Crt	Nr cadastral Nr. topografic	Suprafața* (mp)	Observații / Referințe
A1		4.951	Sector cadastral:9 Teren neimprejmuit;

**B. Partea II. Proprietari și acte**

Inscrieri privitoare la dreptul de proprietate și alte drepturi reale		Referințe
/		
Hotarare Judecatoreasca nr. 1380, din 06/06/2003 emis de JUDECATORIA DRAGASANI, JUDETUL VALCEA (SENTINTA CIVILA; );		
B1	Intabulare, drept de PROPRIETATE, dobandit prin Hotarare Judecatoreasca, cota actuala 1/1, cota initiala 1/1 1) CORNACIU PETRE	A1

**C. Partea III. SARCINI .**

Inscrieri privind dezmembramintele dreptului de proprietate, drepturi reale de garanție și sarcini	Referințe
NU SUNT	

## Anexa Nr. 1 La Partea I

## Teren

Nr cadastral	Suprafața (mp)*	Observații / Referințe
	4.951	

\* Suprafața este determinată în planul de proiecție Stereo 70.

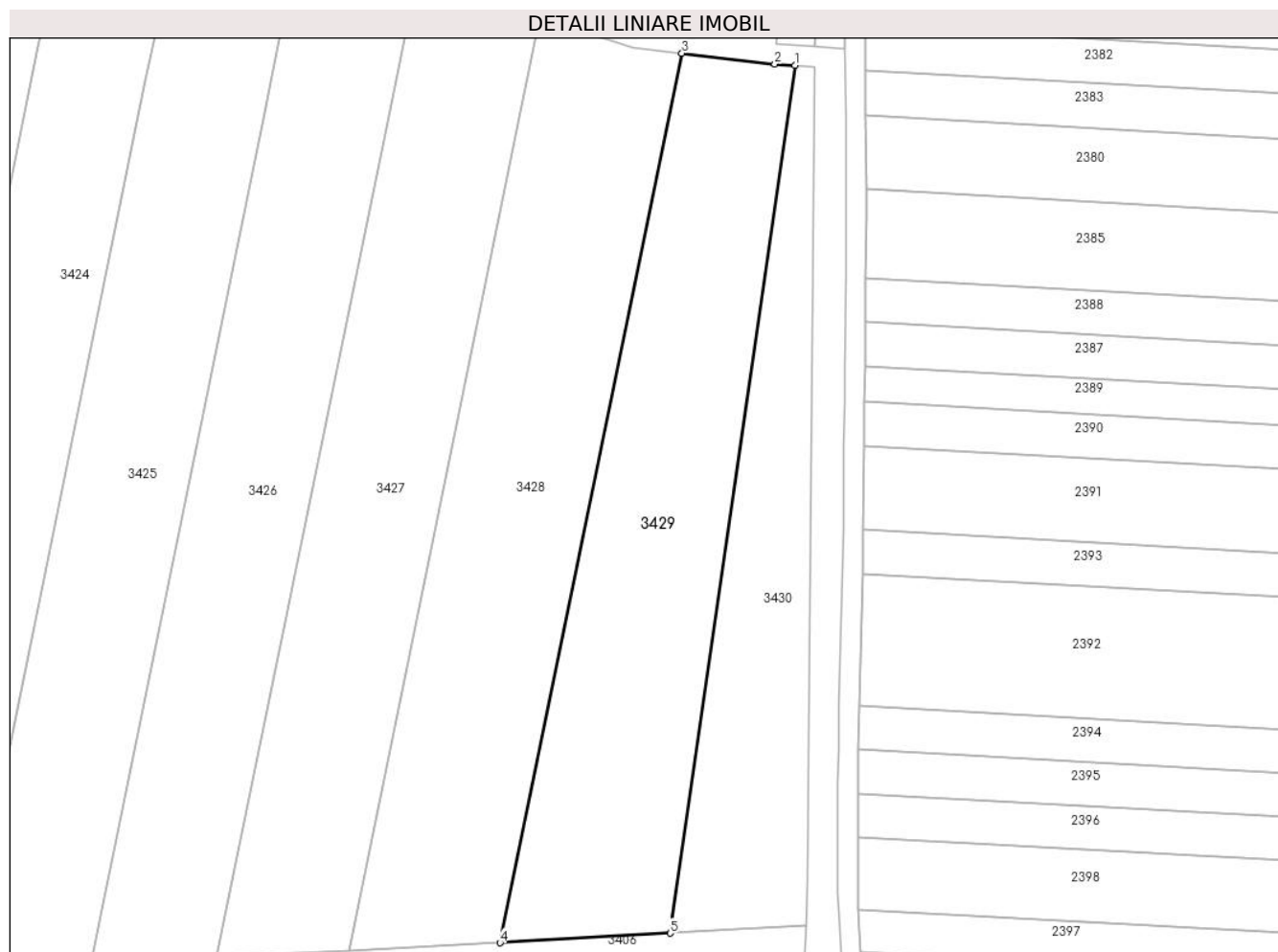

## Date referitoare la teren

Crt	Categorie folosință	Intravilan	Suprafața (mp)	Tarla	Parcelă	Nr. topo	Observații / Referințe
1	arabil	NU	4.951	7	17	-	

## Lungime Segmente

1) Valorile lungimilor segmentelor sunt obținute din proiecție în plan.

Punct început	X / Y	Punct sfârșit	X / Y	Lungime segment (** (m)
1	444.651,073 346.233,848	2	444.647,028 346.234,116	4.054
2	444.647,028 346.234,116	3	444.628,502 346.236,261	18.65
3	444.628,502 346.236,261	4	444.592,231 346.058,933	180.999
4	444.592,231 346.058,933	5	444.626,12 346.060,829	33.942
5	444.626,12 346.060,829	1	444.651,073 346.233,848	174.809

**\*\* Lungimile segmentelor sunt determinate în planul de proiecție Stereo 70 și sunt rotunjite la 1 milimetru.**

**\*\*\* Distanța dintre puncte este formată din segmente cumulate ce sunt mai mici decât valoarea 1 milimetru.**



**DATE DESPRE IMOBILUL NR. 3430**

Oficiul de Cadastru și Publicitate Imobiliară VALCEA  
Biroul de Cadastru și Publicitate Imobiliară Ramnicu Valcea

**A. Partea I. Descrierea imobilului**

TEREN Extravilan

Adresa: Jud. Valcea

Nr. Crt	Nr cadastral Nr. topografic	Suprafața* (mp)	Observații / Referințe
A1		2.690	Sector cadastral:9 Teren neimprejmuit;

**B. Partea II. Proprietari și acte**

Inscrieri privitoare la dreptul de proprietate și alte drepturi reale		Referințe
/		
Act Normativ nr. 7, din 13/03/1996 emis de PARLAMENTUL ROMÂNIEI (LEGE; ,art.13);		
B1	Inscrierea posesiei, drept de PROPRIETATE, dobandit prin Lege, cota actuala 1/1, cota initiala 1/1 1) NEIDENTIFICAT NEIDENTIFICAT	A1
B2	Se notează mențiunea de proprietar neidentificat.	A1

**C. Partea III. SARCINI .**

Inscrieri privind dezmembramintele dreptului de proprietate, drepturi reale de garanție și sarcini	Referințe
NU SUNT	

## Anexa Nr. 1 La Partea I

## Teren

Nr cadastral	Suprafața (mp)*	Observații / Referințe
	2.690	

\* Suprafața este determinată în planul de proiecție Stereo 70.

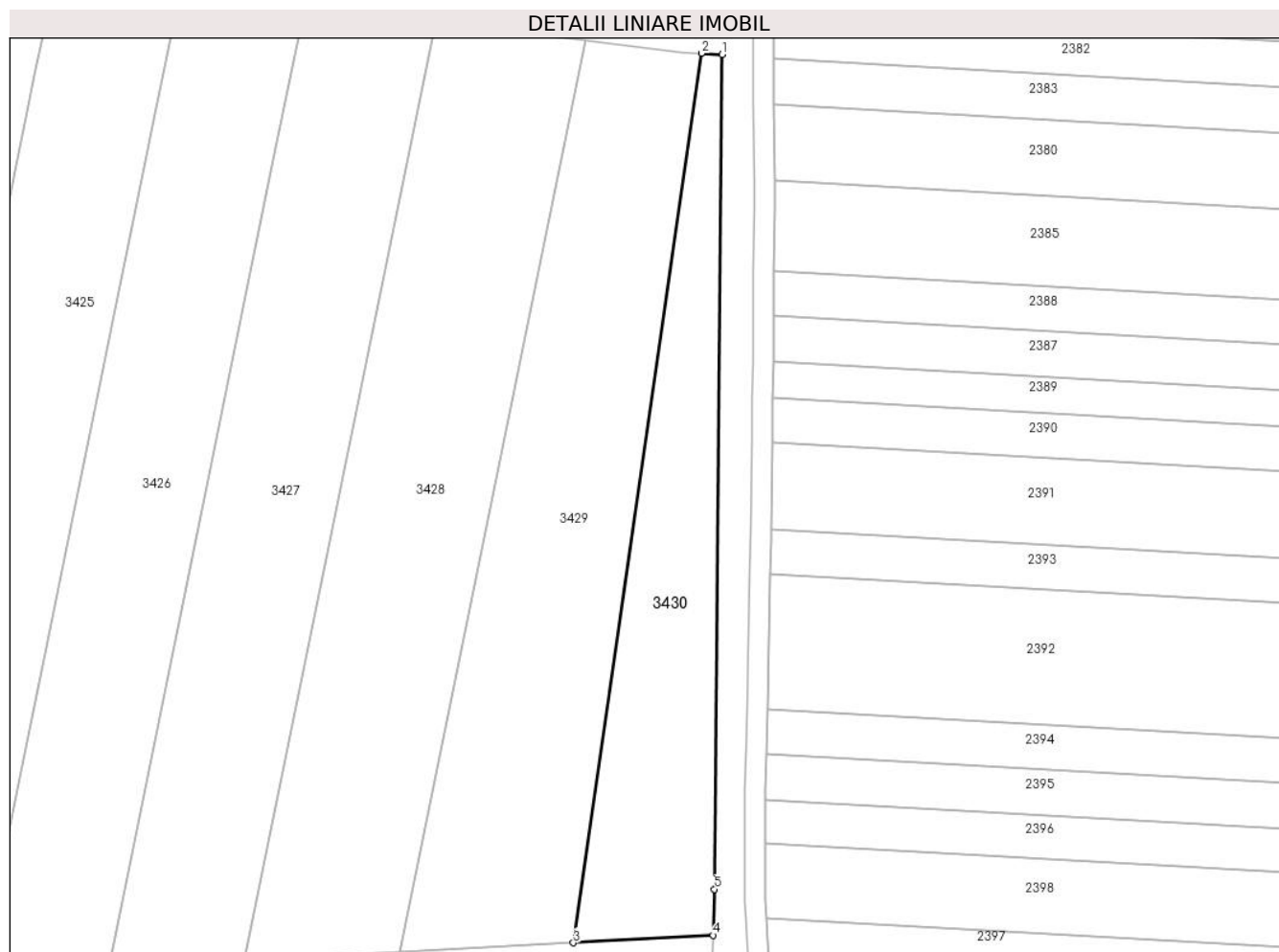

## Date referitoare la teren

Crt	Categorie folosință	Intravilan	Suprafața (mp)	Tarla	Parcelă	Nr. topo	Observații / Referințe
1	arabil	NU	2.690	7	17	-	

## Lungime Segmente

1) Valorile lungimilor segmentelor sunt obținute din proiecție în plan.

Punct început	X / Y	Punct sfârșit	X / Y	Lungime segment (** (m)
1	444.655,05 346.233,584	2	444.651,073 346.233,848	3.986
2	444.651,073 346.233,848	3	444.626,12 346.060,829	174.809
3	444.626,12 346.060,829	4	444.653,338 346.062,295	27.257
4	444.653,338 346.062,295	5	444.653,578 346.071,236	8.944
5	444.653,578 346.071,236	1	444.655,05 346.233,584	162.355

**\*\* Lungimile segmentelor sunt determinate în planul de proiecție Stereo 70 și sunt rotunjite la 1 milimetru.**

**\*\*\* Distanța dintre puncte este formată din segmente cumulate ce sunt mai mici decât valoarea 1 milimetru.**

