

**DATE DESPRE IMOBILUL NR. 3431**

Oficiul de Cadastru și Publicitate Imobiliară VALCEA  
Biroul de Cadastru și Publicitate Imobiliară Ramnicu Valcea

**A. Partea I. Descrierea imobilului**

TEREN Extravilan

Adresa: Jud. Valcea

Nr. Crt	Nr cadastral Nr. topografic	Suprafața* (mp)	Observații / Referințe
A1		3.550	Sector cadastral:34 Teren neimprejmuit;

**B. Partea II. Proprietari și acte**

Inscrieri privitoare la dreptul de proprietate și alte drepturi reale		Referințe
/		
Act Normativ nr. 7, din 13/03/1996 emis de PARLAMENTUL ROMANIEI (; LEGE; );		
B1	Inscrierea provizorie, drept de PROPRIETATE, dobandit prin Lege, cota actuala 1/1, cota initiala 1/1 1) COMUNA VOICESTI, CIF:2573993	A1

**C. Partea III. SARCINI .**

Inscrieri privind dezmembramintele dreptului de proprietate, drepturi reale de garanție și sarcini	Referințe
NU SUNT	

## Anexa Nr. 1 La Partea I

## Teren

Nr cadastral	Suprafața (mp)*	Observații / Referințe
	3.550	

\* Suprafața este determinată în planul de proiecție Stereo 70.

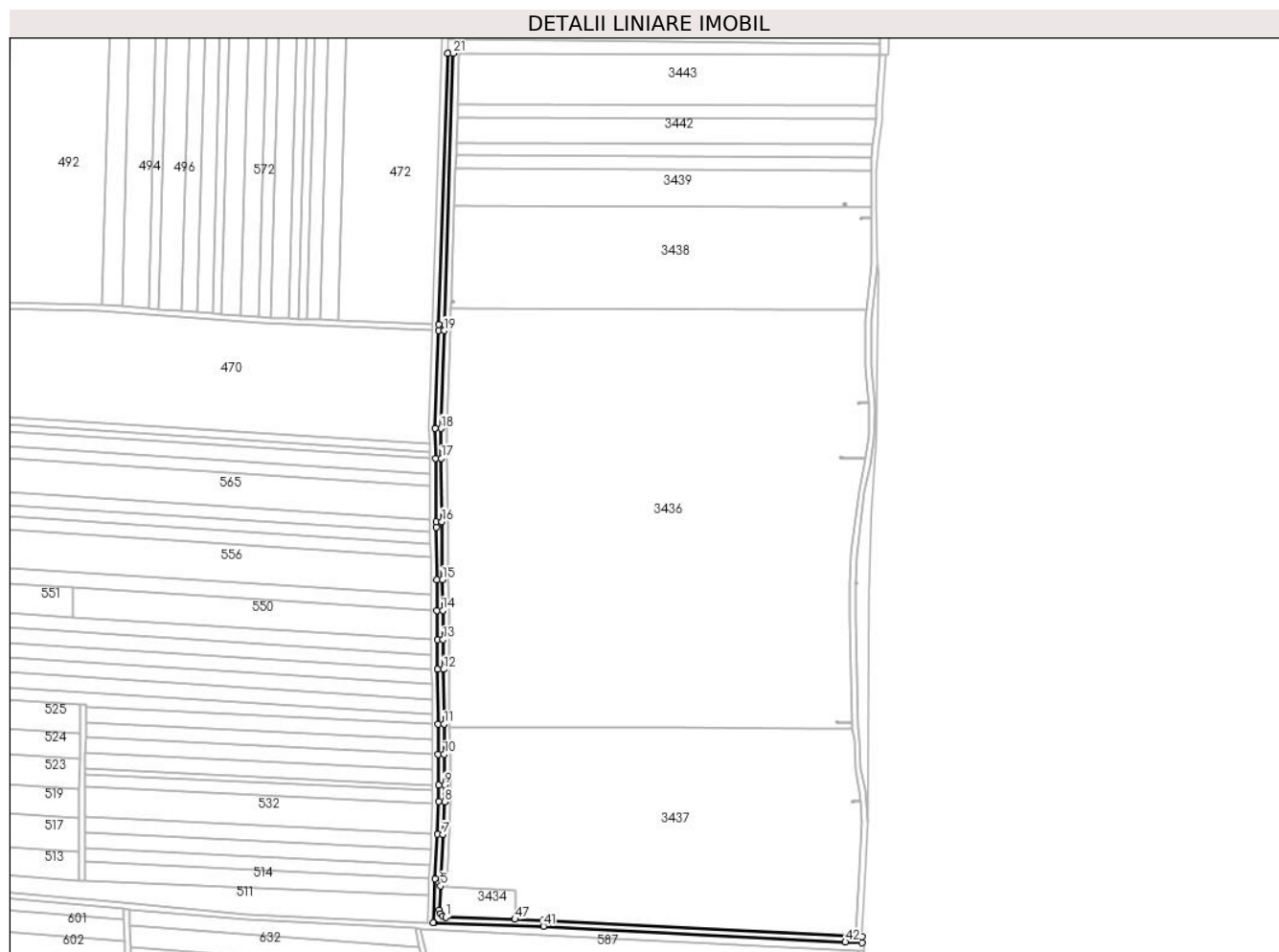

## Date referitoare la teren

Crt	Categorie folosință	Intravilan	Suprafața (mp)	Tarla	Parcelă	Nr. topo	Observații / Referințe
1	ape curgătoare	NU	3.550	53	-	-	

## Lungime Segmente

1) Valorile lungimilor segmentelor sunt obținute din proiecție în plan.

Punct început	X / Y	Punct sfârșit	X / Y	Lungime segment	Punct început	X / Y	Punct sfârșit	X / Y	Lungime segment	Punct început	X / Y	Punct sfârșit	X / Y	Lungime segment
1	445.233,899 341.748,229	2	445.232,022 341.748,806	1.964	2	445.232,022 341.748,806	3	445.230,345 341.750,369	2.292	3	445.230,345 341.750,369	4	445.229,749 341.752,931	2.63
4	445.229,749 341.752,931	5	445.230,483 341.769,525	16.61	5	445.230,483 341.769,525	6	445.230,688 341.774,135	4.615	6	445.230,688 341.774,135	7	445.232,144 341.804,588	30.488
7	445.232,144 341.804,588	8	445.233,215 341.826,98	22.418	8	445.233,215 341.826,98	9	445.233,106 341.838,317	11.338	9	445.233,106 341.838,317	10	445.232,904 341.859,416	21.1
10	445.232,904 341.859,416	11	445.232,705 341.880,124	20.709	11	445.232,705 341.880,124	12	445.232,348 341.917,344	37.222	12	445.232,348 341.917,344	13	445.232,154 341.937,615	20.272
13	445.232,154 341.937,615	14	445.231,962 341.957,652	20.038	14	445.231,962 341.957,652	15	445.231,761 341.978,56	20.909	15	445.231,761 341.978,56	16	445.231,382 342.018,141	39.583

Punct început	X / Y	Punct sfârșit	X / Y	Lungime segment	Punct început	X / Y	Punct sfârșit	X / Y	Lungime segment	Punct început	X / Y	Punct sfârșit	X / Y	Lungime segment
16	445.231,382 342.018,141	17	445.230,967 342.061,424	43.285	17	445.230,967 342.061,424	18	445.230,772 342.081,762	20.339	18	445.230,772 342.081,762	19	445.232,974 342.148,508	66.782
19	445.232,974 342.148,508	20	445.233,105 342.152,5	3.994	20	445.233,105 342.152,5	21	445.239,221 342.337,936	185.537	21	445.239,221 342.337,936	22	445.235,201 342.337,952	4.02
22	445.235,201 342.337,952	23	445.229,107 342.152,632	185.42	23	445.229,107 342.152,632	24	445.228,976 342.148,639	3.995	24	445.228,976 342.148,639	25	445.226,772 342.081,809	66.866
25	445.226,772 342.081,809	26	445.226,967 342.061,386	20.424	26	445.226,967 342.061,386	27	445.227,38 342.018,25	43.138	27	445.227,38 342.018,25	28	445.227,417 342.014,414	3.836
28	445.227,417 342.014,414	29	445.227,761 341.978,522	35.894	29	445.227,761 341.978,522	30	445.227,962 341.957,613	20.91	30	445.227,962 341.957,613	31	445.228,154 341.937,576	20.038
31	445.228,154 341.937,576	32	445.228,348 341.917,305	20.272	32	445.228,348 341.917,305	33	445.228,705 341.880,085	37.222	33	445.228,705 341.880,085	34	445.228,904 341.859,377	20.709
34	445.228,904 341.859,377	35	445.229,106 341.838,278	21.1	35	445.229,106 341.838,278	36	445.229,214 341.827,057	11.222	36	445.229,214 341.827,057	37	445.228,148 341.804,779	22.303
37	445.228,148 341.804,779	38	445.226,692 341.774,334	30.48	38	445.226,692 341.774,334	39	445.225,371 341.744,463	29.9	39	445.225,371 341.744,463	40	445.225,709 341.744,454	0.338
40	445.225,709 341.744,454	41	445.300,66 341.742,111	74.988	41	445.300,66 341.742,111	42	445.506,973 341.731,182	206.602	42	445.506,973 341.731,182	43	445.518,461 341.730,703	11.498
43	445.518,461 341.730,703	44	445.518,452 341.734,721	4.018	44	445.518,452 341.734,721	45	445.514,455 341.734,887	4.0	45	445.514,455 341.734,887	46	445.300,829 341.746,108	213.92
46	445.300,829 341.746,108	47	445.281,257 341.746,728	19.582	47	445.281,257 341.746,728	1	445.233,899 341.748,229	47.382					

\*\* Lungimile segmentelor sunt determinate în planul de proiecție Stereo 70 și sunt rotunjite la 1 milimetru.

\*\*\* Distanța dintre puncte este formată din segmente cumulate ce sunt mai mici decât valoarea 1 milimetru.



**DATE DESPRE IMOBILUL NR. 3432**

Oficiul de Cadastru și Publicitate Imobiliară VALCEA  
Biroul de Cadastru și Publicitate Imobiliară Ramnicu Valcea

**A. Partea I. Descrierea imobilului**

TEREN Extravilan

Adresa: Jud. Valcea

Nr. Crt	Nr cadastral Nr. topografic	Suprafața* (mp)	Observații / Referințe
A1		2.273	Sector cadastral:34 Teren neimprejmuit;

**B. Partea II. Proprietari și acte**

Inscrieri privitoare la dreptul de proprietate și alte drepturi reale		Referințe
/		
Act Normativ nr. 7, din 13/03/1996 emis de PARLAMENTUL ROMANIEI (; LEGE; );		
B1	Inscrierea provizorie, drept de PROPRIETATE, dobandit prin Lege, cota actuala 1/1, cota initiala 1/1 1) COMUNA VOICESTI, CIF:2573993	A1

**C. Partea III. SARCINI .**

Inscrieri privind dezmembramintele dreptului de proprietate, drepturi reale de garanție și sarcini	Referințe
NU SUNT	

## Anexa Nr. 1 La Partea I

## Teren

Nr cadastral	Suprafața (mp)*	Observații / Referințe
	2.273	

\* Suprafața este determinată în planul de proiecție Stereo 70.

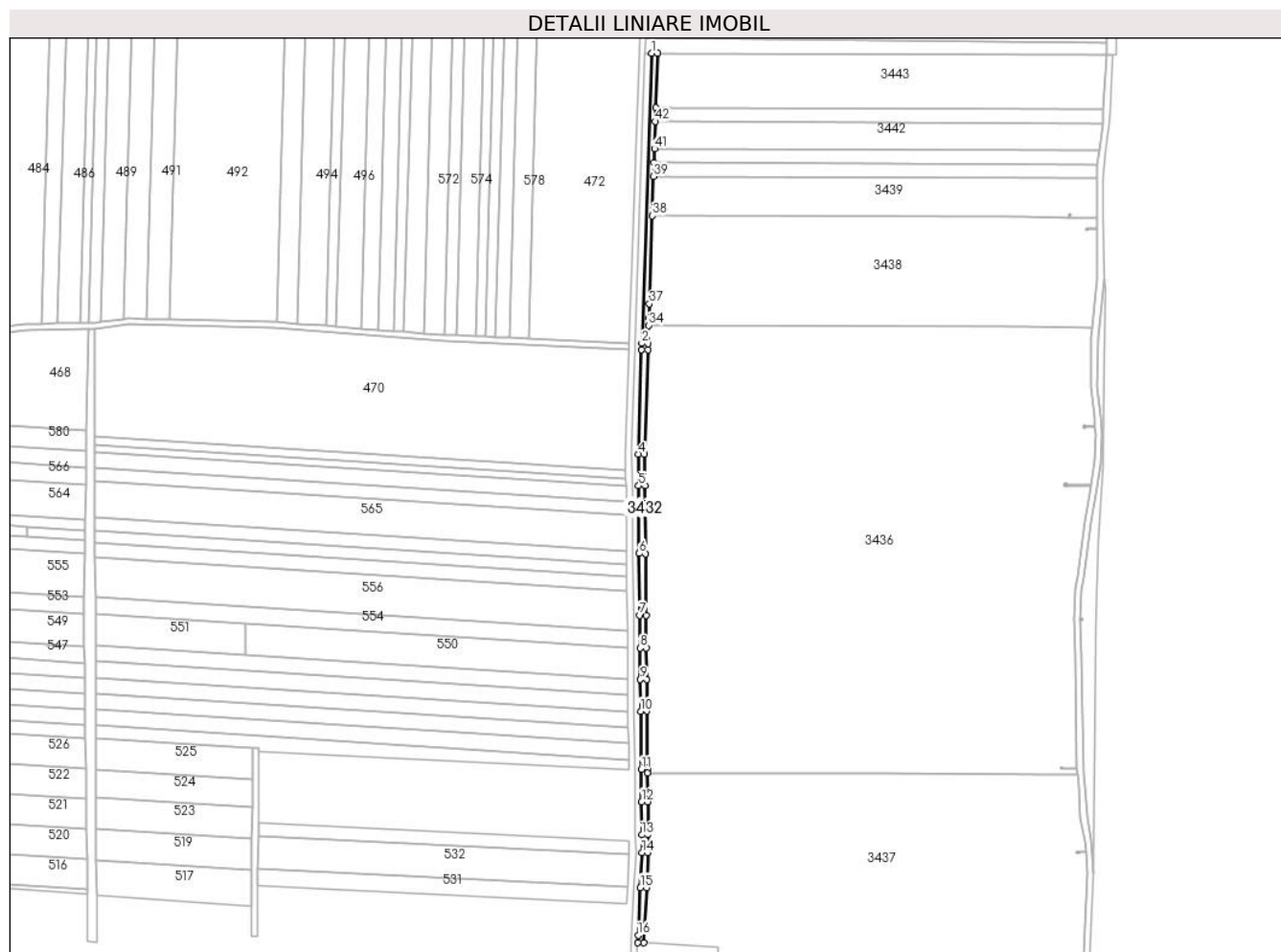

## Date referitoare la teren

Crt	Categorie folosință	Intra vilan	Suprafața (mp)	Tarla	Parcelă	Nr. topo	Observații / Referințe
1	drum	NU	2.273	53	-	-	

## Lungime Segmente

1) Valorile lungimilor segmentelor sunt obținute din proiecție în plan.

Punct început	X / Y	Punct sfârșit	X / Y	Lungime segment	Punct început	X / Y	Punct sfârșit	X / Y	Lungime segment	Punct început	X / Y	Punct sfârșit	X / Y	Lungime segment
1	445.239,221 342.337,936	2	445.233,105 342.152,5	185.5 37	2	445.233,105 342.152,5	3	445.232,974 342.148,508	3.994	3	445.232,974 342.148,508	4	445.230,772 342.081,762	66.78 2
4	445.230,772 342.081,762	5	445.230,967 342.061,424	20.33 9	5	445.230,967 342.061,424	6	445.231,382 342.018,141	43.28 5	6	445.231,382 342.018,141	7	445.231,761 341.978,56	39.58 3
7	445.231,761 341.978,56	8	445.231,962 341.957,652	20.90 9	8	445.231,962 341.957,652	9	445.232,154 341.937,615	20.03 8	9	445.232,154 341.937,615	10	445.232,348 341.917,344	20.27 2
10	445.232,348 341.917,344	11	445.232,705 341.880,124	37.22 2	11	445.232,705 341.880,124	12	445.232,904 341.859,416	20.70 9	12	445.232,904 341.859,416	13	445.233,106 341.838,317	21.1
13	445.233,106 341.838,317	14	445.233,215 341.826,98	11.33 8	14	445.233,215 341.826,98	15	445.232,144 341.804,588	22.41 8	15	445.232,144 341.804,588	16	445.230,688 341.774,135	30.48 8
16	445.230,688 341.774,135	17	445.230,483 341.769,525	4.615	17	445.230,483 341.769,525	18	445.234,387 341.769,279	3.912	18	445.234,387 341.769,279	19	445.236,139 341.804,397	35.16 2

Punct început	X / Y	Punct sfârșit	X / Y	Lungime segment	Punct început	X / Y	Punct sfârșit	X / Y	Lungime segment	Punct început	X / Y	Punct sfârșit	X / Y	Lungime segment
19	445.236,139 341.804,397	20	445.237,216 341.826,904	22.533	20	445.237,216 341.826,904	21	445.237,105 341.838,355	11.452	21	445.237,105 341.838,355	22	445.236,903 341.859,454	21.1
22	445.236,903 341.859,454	23	445.236,726 341.877,943	18.49	23	445.236,726 341.877,943	24	445.236,704 341.880,162	2.219	24	445.236,704 341.880,162	25	445.236,348 341.917,382	37.222
25	445.236,348 341.917,382	26	445.236,153 341.937,653	20.272	26	445.236,153 341.937,653	27	445.235,961 341.957,69	20.038	27	445.235,961 341.957,69	28	445.235,761 341.978,598	20.909
28	445.235,761 341.978,598	29	445.235,384 342.017,953	39.357	29	445.235,384 342.017,953	30	445.234,966 342.061,463	43.512	30	445.234,966 342.061,463	31	445.234,773 342.081,716	20.254
31	445.234,773 342.081,716	32	445.236,972 342.148,377	66.697	32	445.236,972 342.148,377	33	445.237,102 342.152,368	3.993	33	445.237,102 342.152,368	34	445.237,485 342.163,952	11.59
34	445.237,485 342.163,952	35	445.237,649 342.168,948	4.999	35	445.237,649 342.168,948	36	445.237,651 342.168,998	0.05	36	445.237,651 342.168,998	37	445.237,939 342.177,745	8.752
37	445.237,939 342.177,745	38	445.239,797 342.234,076	56.362	38	445.239,797 342.234,076	39	445.240,626 342.259,207	25.145	39	445.240,626 342.259,207	40	445.240,917 342.268,018	8.816
40	445.240,917 342.268,018	41	445.241,207 342.276,815	8.802	41	445.241,207 342.276,815	42	445.241,785 342.294,336	17.531	42	445.241,785 342.294,336	43	445.242,073 342.303,069	8.738
43	445.242,073 342.303,069	44	445.243,222 342.337,92	34.87	44	445.243,222 342.337,92	1	445.239,221 342.337,936	4.001					

\*\* Lungimile segmentelor sunt determinate în planul de proiecție Stereo 70 și sunt rotunjite la 1 milimetru.

\*\*\* Distanța dintre puncte este formată din segmente cumulate ce sunt mai mici decât valoarea 1 milimetru.





**DATE DESPRE IMOBILUL NR. 3434**

Oficiul de Cadastru și Publicitate Imobiliară VALCEA  
Biroul de Cadastru și Publicitate Imobiliară Ramnicu Valcea

**A. Partea I. Descrierea imobilului**

TEREN Extravilan

Adresa: Jud. Valcea, str. Morii, punctul „Stația de Epurare Tighina

Nr. Crt	Nr cadastral Nr. topografic	Suprafața* (mp)	Observații / Referințe
A1	37191	1.045	Sector cadastral:34 Teren neimprejmuit;

**B. Partea II. Proprietari și acte**

Inscrieri privitoare la dreptul de proprietate și alte drepturi reale		Referințe
<b>49858 / 02/07/2021</b>		
Act Normativ nr. H.G. NR 72, din 29/01/2010 emis de GUVERNUL ROMANIEI (; Anexa 15 - Completari la inventarul bunurilor care apartin Domeniului Public al comunei Voicesti act administrativ nr 2691 din 22.06.2021, emis de PRIMARIA COMUNEI VOICESTI);		
B1	Intabulare, drept de PROPRIETATE, dobandit prin Lege, cota actuala 1/1, cota initiala 1/1 1) <b>COMUNA VOICESTI</b> , CIF:2573993 <i>OBSERVATII: Domeniu Public</i>	A1

**C. Partea III. SARCINI .**

Inscrieri privind dezmembramintele dreptului de proprietate, drepturi reale de garanție și sarcini	Referințe
NU SUNT	

## Anexa Nr. 1 La Partea I

## Teren

Nr cadastral	Suprafața (mp)*	Observații / Referințe
37191	1.045	

\* Suprafața este determinată în planul de proiecție Stereo 70.

## DETALII LINIARE IMOBIL

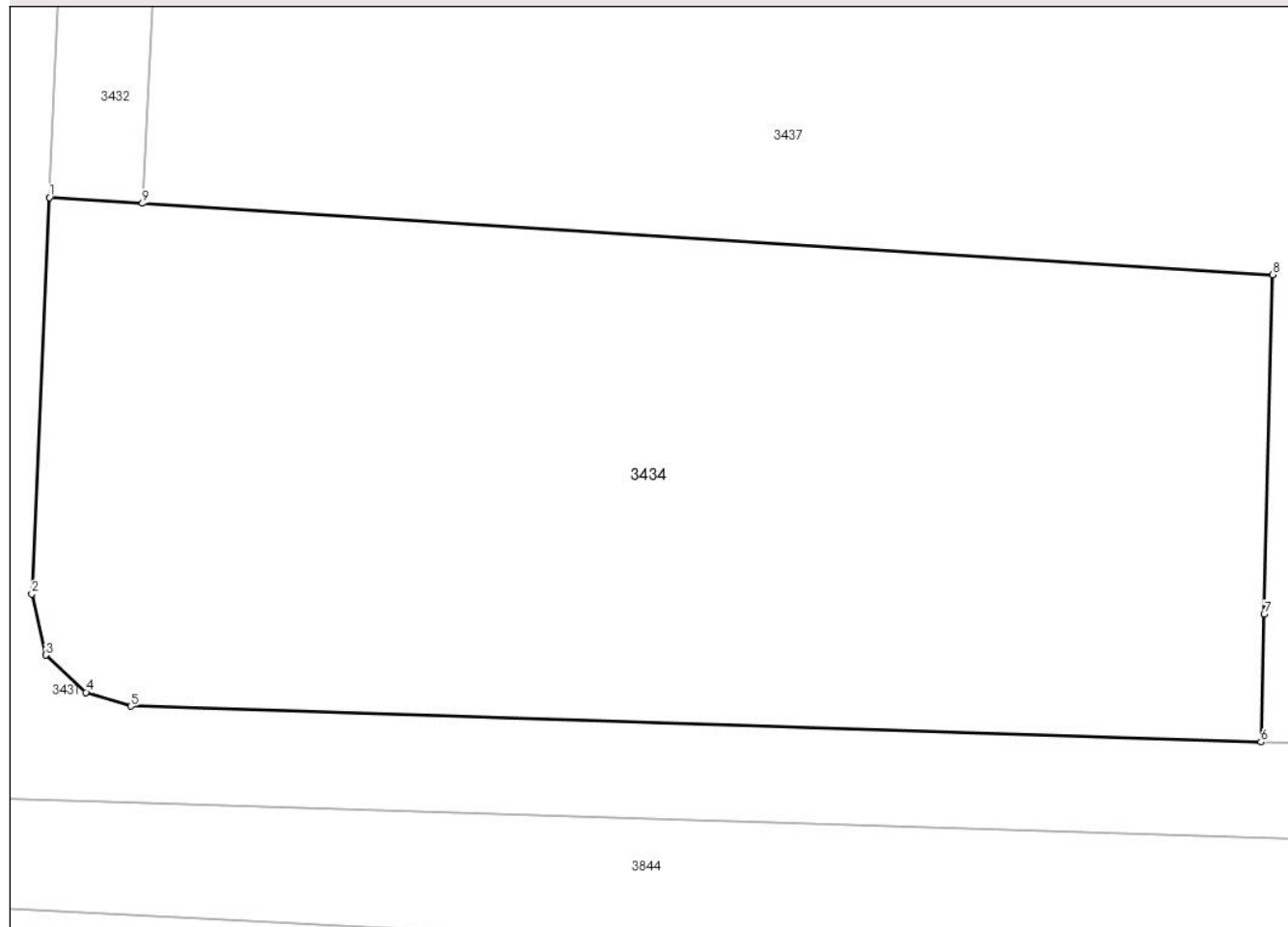

## Date referitoare la teren

Crt	Categorie folosință	Intravilan	Suprafața (mp)	Tarla	Parcelă	Nr. topo	Observații / Referințe
1	faneata	NU	1.045	53	-	-	

## Lungime Segmente

1) Valorile lungimilor segmentelor sunt obținute din proiecție în plan.

Punct început	X / Y	Punct sfârșit	X / Y	Lungime segment (** (m)
1	445.230,483 341.769,525	2	445.229,749 341.752,931	16.61
2	445.229,749 341.752,931	3	445.230,345 341.750,369	2.63
3	445.230,345 341.750,369	4	445.232,022 341.748,806	2.292
4	445.232,022 341.748,806	5	445.233,899 341.748,229	1.964
5	445.233,899 341.748,229	6	445.281,257 341.746,728	47.382

Punct început	X / Y	Punct sfârșit	X / Y	Lungime segment (** (m)
6	445.281,257 341.746,728	7	445.281,391 341.752,078	5.352
7	445.281,391 341.752,078	8	445.281,747 341.766,293	14.219
8	445.281,747 341.766,293	9	445.234,387 341.769,279	47.454
9	445.234,387 341.769,279	1	445.230,483 341.769,525	3.912

\*\* Lungimile segmentelor sunt determinate în planul de proiecție Stereo 70 și sunt rotunjite la 1 milimetru.

\*\*\* Distanța dintre puncte este formată din segmente cumulate ce sunt mai mici decât valoarea 1 milimetru.



**DATE DESPRE IMOBILUL NR. 3435**

Oficiul de Cadastru și Publicitate Imobiliară VALCEA  
Biroul de Cadastru și Publicitate Imobiliară Ramnicu Valcea

**A. Partea I. Descrierea imobilului**

TEREN Extravilan

Adresa: Jud. Valcea

Nr. Crt	Nr cadastral Nr. topografic	Suprafața* (mp)	Observații / Referințe
A1		1	Sector cadastral:34 Teren neimpregmuit;

**Construcții**

Crt	Nr cadastral Nr. topografic	Adresa	Observații / Referințe
A1.1	-C1	Jud. Valcea	Nr. niveluri:1; S. construita la sol:1 mp; S. construita desfasurata:1 mp; STALP

**B. Partea II. Proprietari și acte**

Inscrieri privitoare la dreptul de proprietate și alte drepturi reale		Referințe
/		
Act Normativ nr. 123, din 10/07/2012 emis de PARLAMENTUL ROMANIEI;		
B1	Intabulare, drept de PROPRIETATE, dobandit prin Lege, cota actuala 1/1, cota initiala 1/1 1) STATUL ROMAN, CIF:9999999999999, LIPSA CNP;	A1
Act Administrativ nr. 6, din 20/06/2005 emis de MINISTERUL ECONOMIEI;		
B2	Intabulare, drept de CONCESIUNE 1) DISTRIBUTIE ENERGIE OLTENIA S.A., CIF:9999999999999, LIPSA CNP;	A1
Act Normativ nr. 123, din 10/07/2012 emis de PARLAMENTUL ROMANIEI;		
B3	Intabulare, drept de PROPRIETATE, dobandit prin Lege, cota actuala 1/1, cota initiala 1/1 1) DISTRIBUTIE ENERGIE OLTENIA S.A., CIF:9999999999999, LIPSA CNP;	A1.1

**C. Partea III. SARCINI .**

Inscrieri privind dezmembramintele dreptului de proprietate, drepturi reale de garanție și sarcini	Referințe
NU SUNT	

## Anexa Nr. 1 La Partea I

## Teren

Nr cadastral	Suprafața (mp)*	Observații / Referințe
	1	

\* Suprafața este determinată în planul de proiecție Stereo 70.

## DETALII LINIARE IMOBIL

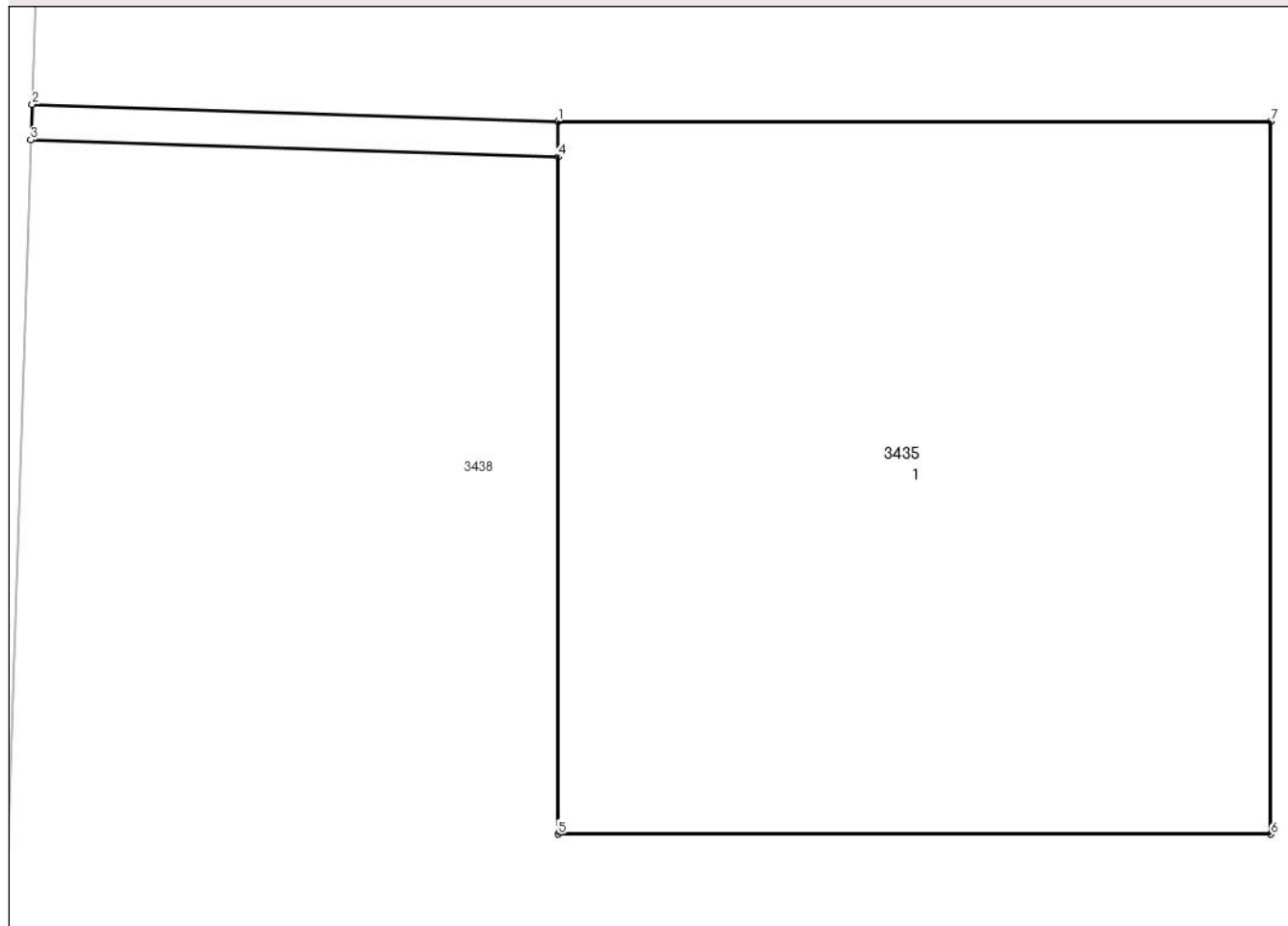

## Date referitoare la teren

Crt	Categorie folosință	Intravilan	Suprafața (mp)	Tarla	Parcelă	Nr. topo	Observații / Referințe
1	curți constructii	NU	1	53	-	-	

## Date referitoare la construcții

Crt	Număr	Destinație construcție	Supraf. (mp)	Situație juridică	Observații / Referințe
A1.1	-C1	construcții industriale și edilitare	1	Cu acte	Nr. niveluri:1; S. construita la sol:1 mp; S. construita desfasurata:1 mp; STALP

## Lungime Segmente

1) Valorile lungimilor segmentelor sunt obținute din proiecție în plan.

Punct început	X / Y	Punct sfârșit	X / Y	Lungime segment (** (m))
1	445.238,389 342.168,974	2	445.237,651 342.168,998	0.738
2	445.237,651 342.168,998	3	445.237,649 342.168,948	0.05
3	445.237,649 342.168,948	4	445.238,389 342.168,924	0.74

Punct început	X / Y	Punct sfârșit	X / Y	Lungime segment (** (m)
4	445.238,389 342.168,924	5	445.238,389 342.167,974	0.95
5	445.238,389 342.167,974	6	445.239,389 342.167,974	1.0
6	445.239,389 342.167,974	7	445.239,389 342.168,974	1.0
7	445.239,389 342.168,974	1	445.238,389 342.168,974	1.0

\*\* Lungimile segmentelor sunt determinate în planul de proiecție Stereo 70 și sunt rotunjite la 1 milimetru.

\*\*\* Distanța dintre puncte este formată din segmente cumulate ce sunt mai mici decât valoarea 1 milimetru.





**DATE DESPRE IMOBILUL NR. 3436**

Oficiul de Cadastru și Publicitate Imobiliară VALCEA  
Biroul de Cadastru și Publicitate Imobiliară Ramnicu Valcea

**A. Partea I. Descrierea imobilului**

TEREN Necunoscut

Adresa: Loc. Tighina, Jud. Valcea, Pct. ,, Bujdula

Nr. Crt	Nr cadastral Nr. topografic	Suprafața* (mp)	Observații / Referințe
A1	35284	79.996	Sector cadastral:34 Teren neimprejmuit;

**B. Partea II. Proprietari și acte**

Inscrieri privitoare la dreptul de proprietate și alte drepturi reale	Referințe
<b>64337 / 24/08/2021</b>	
Act Notarial nr. 2079, din 20/07/2021 emis de Notar Public Ionilete Alin-Nicusor;	
B3	A1
Intabulare, drept de PROPRIETATE, dobandit prin Conventie, cota actuala 1/1, cota initiala 1/1	
1) CISMARU TRAIAN, cu titlu de partaj voluntar;	

**C. Partea III. SARCINI .**

Inscrieri privind dezmembramintele dreptului de proprietate, drepturi reale de garanție și sarcini	Referințe
NU SUNT	

## Anexa Nr. 1 La Partea I

## Teren

Nr cadastral	Suprafața (mp)*	Observații / Referințe
35284	79.996	

\* Suprafața este determinată în planul de proiecție Stereo 70.

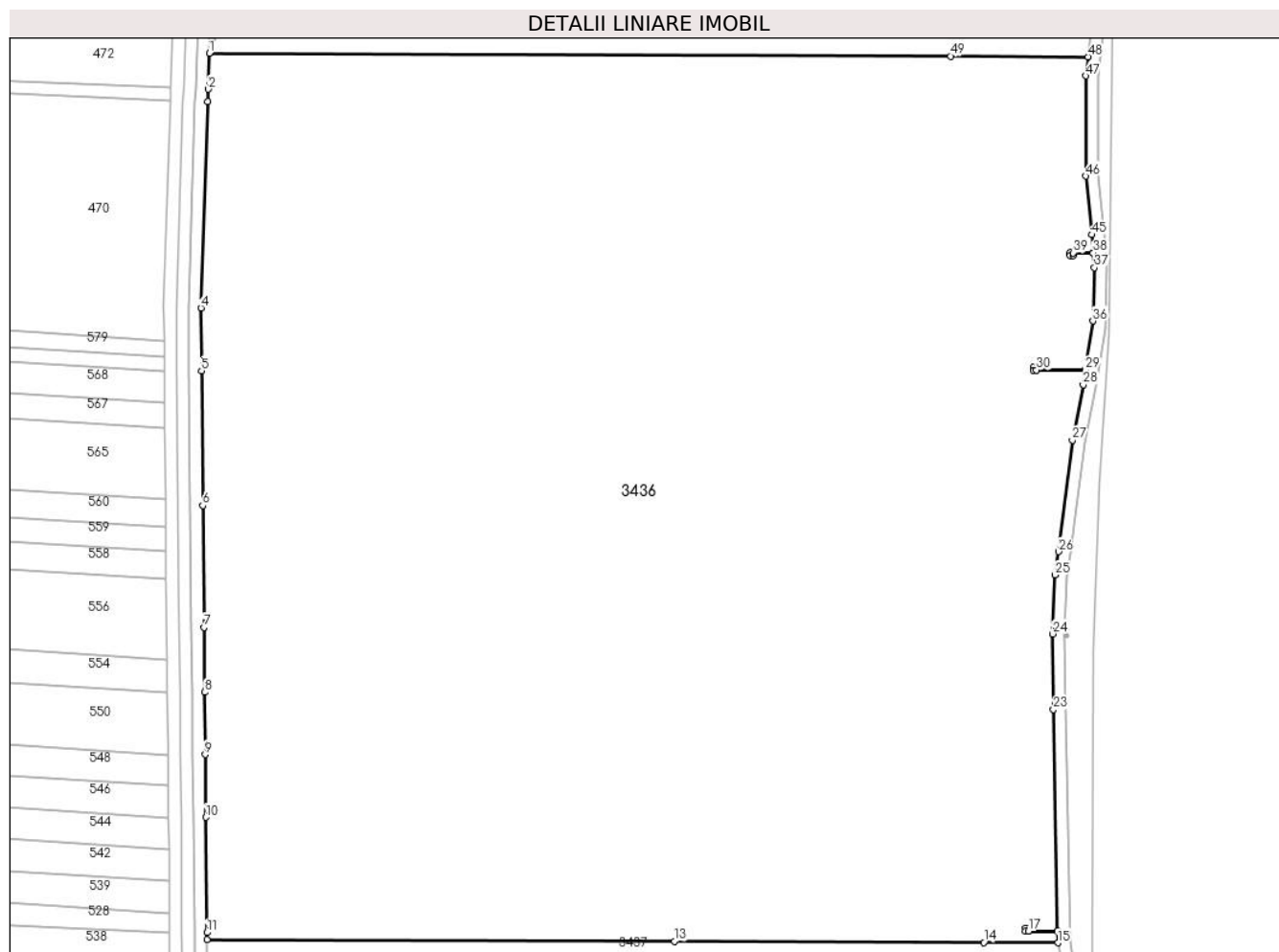

## Date referitoare la teren

Crt	Categorie folosință	Intravilan	Suprafața (mp)	Tarla	Parcelă	Nr. topo	Observații / Referințe
1	faneata	DA	2.006	53	10	-	
2	faneata	NU	41.668	53	11	-	
3	ape statatoare	NU	36.322	53	11	-	

## Lungime Segmente

1) Valorile lungimilor segmentelor sunt obținute din proiecție în plan.

Punct început	X / Y	Punct sfârșit	X / Y	Lungime segment	Punct început	X / Y	Punct sfârșit	X / Y	Lungime segment	Punct început	X / Y	Punct sfârșit	X / Y	Lungime segment
1	445.237,485 342.163,952	2	445.237,102 342.152,368	11.59	2	445.237,102 342.152,368	3	445.236,972 342.148,377	3.993	3	445.236,972 342.148,377	4	445.234,773 342.081,716	66.697
4	445.234,773 342.081,716	5	445.234,966 342.061,463	20.254	5	445.234,966 342.061,463	6	445.235,384 342.017,953	43.512	6	445.235,384 342.017,953	7	445.235,761 341.978,598	39.357
7	445.235,761 341.978,598	8	445.235,961 341.957,69	20.909	8	445.235,961 341.957,69	9	445.236,153 341.937,653	20.038	9	445.236,153 341.937,653	10	445.236,348 341.917,382	20.272
10	445.236,348 341.917,382	11	445.236,704 341.880,162	37.222	11	445.236,704 341.880,162	12	445.236,726 341.877,943	2.219	12	445.236,726 341.877,943	13	445.387,683 341.877,348	150.958

Punct început	X / Y	Punct sfârșit	X / Y	Lungime segment	Punct început	X / Y	Punct sfârșit	X / Y	Lungime segment	Punct început	X / Y	Punct sfârșit	X / Y	Lungime segment
13	445.387,683 341.877,348	14	445.487,683 341.876,953	100.001	14	445.487,683 341.876,953	15	445.511,566 341.876,859	23.883	15	445.511,566 341.876,859	16	445.511,496 341.880,614	3.756
16	445.511,496 341.880,614	17	445.502,03 341.880,614	9.466	17	445.502,03 341.880,614	18	445.501,03 341.880,614	1.0	18	445.501,03 341.880,614	19	445.501,03 341.881,614	1.0
19	445.501,03 341.881,614	20	445.502,03 341.881,614	1.0	20	445.502,03 341.881,614	21	445.502,03 341.880,664	0.95	21	445.502,03 341.880,664	22	445.511,495 341.880,664	9.465
22	445.511,495 341.880,664	23	445.510,169 341.952,123	71.471	23	445.510,169 341.952,123	24	445.509,866 341.976,535	24.414	24	445.509,866 341.976,535	25	445.510,64 341.995,597	19.078
25	445.510,64 341.995,597	26	445.511,754 342.003,071	7.557	26	445.511,754 342.003,071	27	445.516,283 342.039,099	36.312	27	445.516,283 342.039,099	28	445.519,774 342.056,945	18.184
28	445.519,774 342.056,945	29	445.520,469 342.061,702	4.808	29	445.520,469 342.061,702	30	445.504,701 342.061,704	15.768	30	445.504,701 342.061,704	31	445.503,731 342.061,704	0.97
31	445.503,731 342.061,704	32	445.503,731 342.062,674	0.97	32	445.503,731 342.062,674	33	445.504,701 342.062,674	0.97	33	445.504,701 342.062,674	34	445.504,701 342.061,724	0.95
34	445.504,701 342.061,724	35	445.520,472 342.061,722	15.771	35	445.520,472 342.061,722	36	445.522,845 342.077,556	16.011	36	445.522,845 342.077,556	37	445.523,406 342.094,75	17.203
37	445.523,406 342.094,75	38	445.523,001 342.099,483	4.75	38	445.523,001 342.099,483	39	445.516,573 342.099,512	6.428	39	445.516,573 342.099,512	40	445.516,573 342.098,562	0.95
40	445.516,573 342.098,562	41	445.515,573 342.098,562	1.0	41	445.515,573 342.098,562	42	445.515,573 342.099,562	1.0	42	445.515,573 342.099,562	43	445.516,573 342.099,562	1.0
43	445.516,573 342.099,562	44	445.522,996 342.099,533	6.423	44	445.522,996 342.099,533	45	445.522,496 342.105,381	5.869	45	445.522,496 342.105,381	46	445.520,509 342.124,286	19.009
46	445.520,509 342.124,286	47	445.520,679 342.156,627	32.341	47	445.520,679 342.156,627	48	445.521,331 342.162,832	6.239	48	445.521,331 342.162,832	49	445.476,934 342.163,007	44.397
49	445.476,934 342.163,007	1	445.237,485 342.163,952	239.451										

\*\* Lungimile segmentelor sunt determinate în planul de proiecție Stereo 70 și sunt rotunjite la 1 milimetru.

\*\*\* Distanța dintre puncte este formată din segmente cumulate ce sunt mai mici decât valoarea 1 milimetru.



**DATE DESPRE IMOBILUL NR. 3437**

Oficiul de Cadastru și Publicitate Imobiliară VALCEA  
Biroul de Cadastru și Publicitate Imobiliară Ramnicu Valcea

**A. Partea I. Descrierea imobilului**

TEREN Necunoscut

Adresa: Loc. Tighina, Jud. Valcea, Pct. „Bujdula

Nr. Crt	Nr cadastral Nr. topografic	Suprafața* (mp)	Observații / Referințe
A1	35285	36.900	Sector cadastral:34 Teren neimprejmuit;

**B. Partea II. Proprietari și acte**

Inscrieri privitoare la dreptul de proprietate și alte drepturi reale		Referințe
<b>64351 / 24/08/2021</b>		
Act Notarial nr. 2079, din 20/07/2021 emis de NOTAR PUBLIC IONILETE ALIN-NICUSOR (; (act de partaj voluntar); act notarial nr 2219 din 29.07.2021, emis de NOTAR PUBLIC IONILETE ALIN-NICUSOR (declaratie); act notarial nr 2165 din 27.07.2021, emis de NOTAR PUBLIC IONILETE ALIN-NICUSOR (declaratie));		
B4	Intabulare, drept de PROPRIETATE, dobandit prin PARTAJ, cota actuala 1/1, cota initiala 1/1 1) <b>CISMARU TRAIAN</b> <i>OBSERVATII: cu titlu de partaj voluntar</i>	A1

**C. Partea III. SARCINI**

Inscrieri privind dezmembramintele dreptului de proprietate, drepturi reale de garanție și sarcini		Referințe
<b>36261 / 26/04/2024</b>		
Act Notarial nr. Contract de constituire a dreptului de superficie aut. nr. 929, din 08/04/2024 emis de Notar Public IONILETE ALIN-NICUSOR;		
C3	Intabulare, drept de SUPERFICIE, in scopul realizarii obiectivului Exploatare piscicola de tip helesteu, cu titlu gratuit, pe o perioada de 5 ani, incepand cu data autentificarii prezentului contract, pana la data de 08.04.2029, 1) <b>RODIAN INVEST SRL, CIF:23090797</b>	A1

## Anexa Nr. 1 La Partea I

## Teren

Nr cadastral	Suprafața (mp)*	Observații / Referințe
35285	36.900	

\* Suprafața este determinată în planul de proiecție Stereo 70.

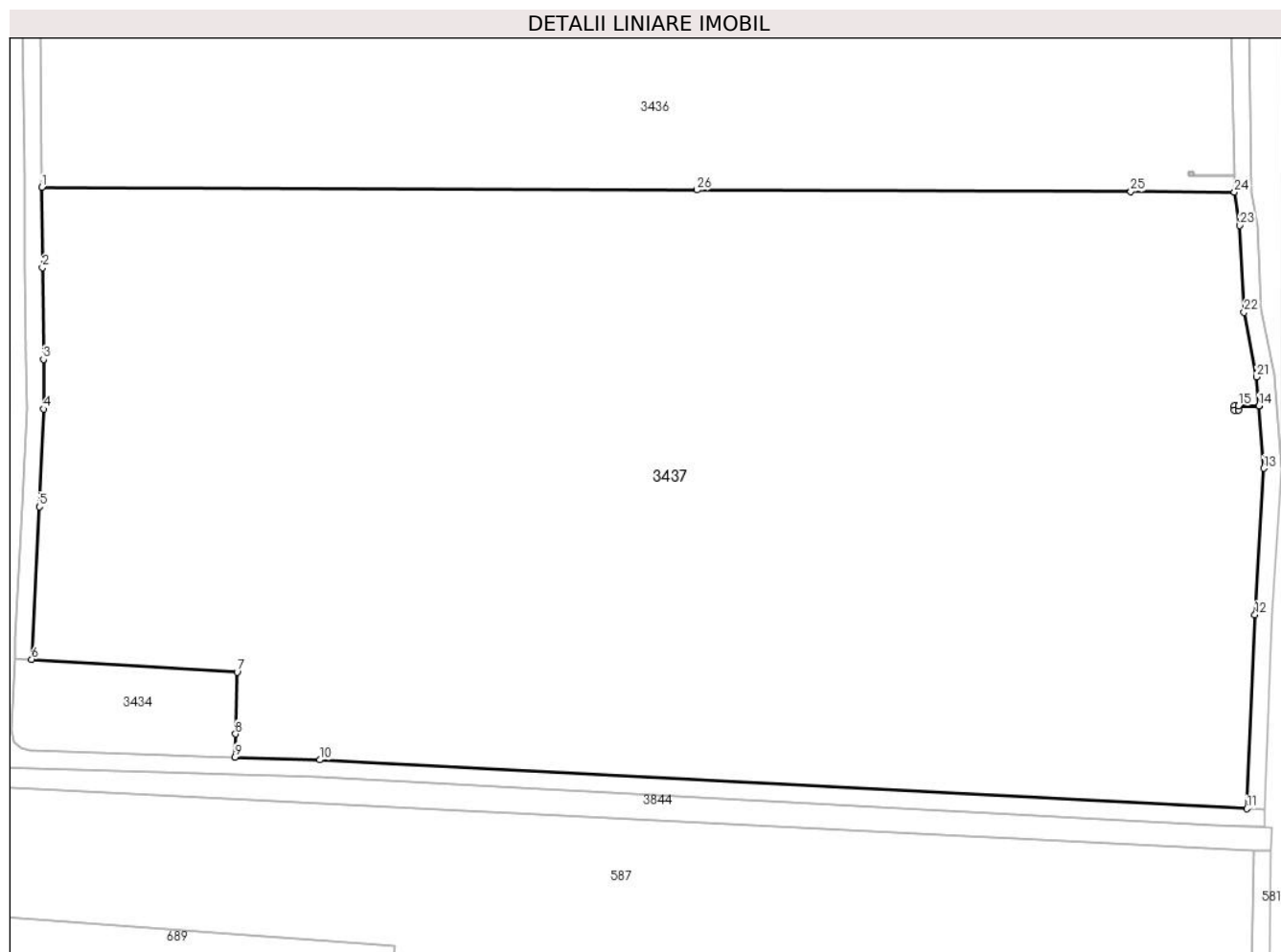

## Date referitoare la teren

Crt	Categorie folosință	Intravilan	Suprafața (mp)	Tarla	Parcelă	Nr. topo	Observații / Referințe
1	faneata	DA	13.010	53	13	-	
2	faneata	NU	23.890	53	13/1	-	„Imobil înregistrat în planul cadastral fără localizare certă datorită lipsei planului parcelar”

## Lungime Segmente

1) Valorile lungimilor segmentelor sunt obținute din proiecție în plan.

Punct început	X / Y	Punct sfârșit	X / Y	Lungime segment (** (m))
1	445.236,726 341.877,943	2	445.236,903 341.859,454	18.49
3	445.237,105 341.838,355	4	445.237,216 341.826,904	11.452
5	445.236,139 341.804,397	6	445.234,387 341.769,279	35.162
7	445.281,747 341.766,293	8	445.281,391 341.752,078	14.219

Punct început	X / Y	Punct sfârșit	X / Y	Lungime segment (** (m))
2	445.236,903 341.859,454	3	445.237,105 341.838,355	21.1
4	445.237,216 341.826,904	5	445.236,139 341.804,397	22.533
6	445.234,387 341.769,279	7	445.281,747 341.766,293	47.454
8	445.281,391 341.752,078	9	445.281,257 341.746,728	5.352

Punct început	X / Y	Punct sfârșit	X / Y	Lungime segment (** (m)
9	445.281,257 341.746,728	10	445.300,829 341.746,108	19.582
11	445.514,455 341.734,887	12	445.516,306 341.779,529	44.68
13	445.518,332 341.813,259	14	445.517,22 341.827,612	14.396
15	445.512,515 341.827,624	16	445.512,515 341.826,674	0.95
17	445.511,515 341.826,674	18	445.511,515 341.827,674	1.0
19	445.512,515 341.827,674	20	445.517,216 341.827,662	4.701
21	445.516,702 341.834,305	22	445.513,794 341.849,183	15.16
23	445.512,823 341.869,166	24	445.511,566 341.876,859	7.795
25	445.487,683 341.876,953	26	445.387,683 341.877,348	100.001

Punct început	X / Y	Punct sfârșit	X / Y	Lungime segment (** (m)
10	445.300,829 341.746,108	11	445.514,455 341.734,887	213.92
12	445.516,306 341.779,529	13	445.518,332 341.813,259	33.791
14	445.517,22 341.827,612	15	445.512,515 341.827,624	4.705
16	445.512,515 341.826,674	17	445.511,515 341.826,674	1.0
18	445.511,515 341.827,674	19	445.512,515 341.827,674	1.0
20	445.517,216 341.827,662	21	445.516,702 341.834,305	6.663
22	445.513,794 341.849,183	23	445.512,823 341.869,166	20.007
24	445.511,566 341.876,859	25	445.487,683 341.876,953	23.883
26	445.387,683 341.877,348	1	445.236,726 341.877,943	150.958

\*\* Lungimile segmentelor sunt determinate în planul de proiecție Stereo 70 și sunt rotunjite la 1 milimetru.

\*\*\* Distanța dintre puncte este formată din segmente cumulate ce sunt mai mici decât valoarea 1 milimetru.





**DATE DESPRE IMOBILUL NR. 3438**

Oficiul de Cadastru și Publicitate Imobiliară VALCEA  
Biroul de Cadastru și Publicitate Imobiliară Ramnicu Valcea

**A. Partea I. Descrierea imobilului**

TEREN Extravilan

Adresa: Jud. Valcea, Punctul Bujdula

Nr. Crt	Nr cadastral Nr. topografic	Suprafața* (mp)	Observații / Referințe
A1	35256	20.000	Sector cadastral:34 Teren neimprejmuit;

**B. Partea II. Proprietari și acte**

Inscrieri privitoare la dreptul de proprietate și alte drepturi reale	Referințe
<b>63990 / 23/08/2021</b>	
Act Notarial nr. Act de partaj voluntar aut nr 2079, din 20/07/2021 emis de NP IONILETE ALIN-NICUSOR;	
B4	A1
Intabulare, drept de PROPRIETATE, dobandit prin PARTAJ, cota actuala 1/1, cota initiala 1/1	
1) <b>CISMARU TRAIAN</b>	
<i>OBSERVATII: Bun propriu, cu titlu de partaj;</i>	

**C. Partea III. SARCINI .**

Inscrieri privind dezmembramintele dreptului de proprietate, drepturi reale de garanție și sarcini	Referințe
NU SUNT	

## Anexa Nr. 1 La Partea I

## Teren

Nr cadastral	Suprafața (mp)*	Observații / Referințe
35256	20.000	

\* Suprafața este determinată în planul de proiecție Stereo 70.

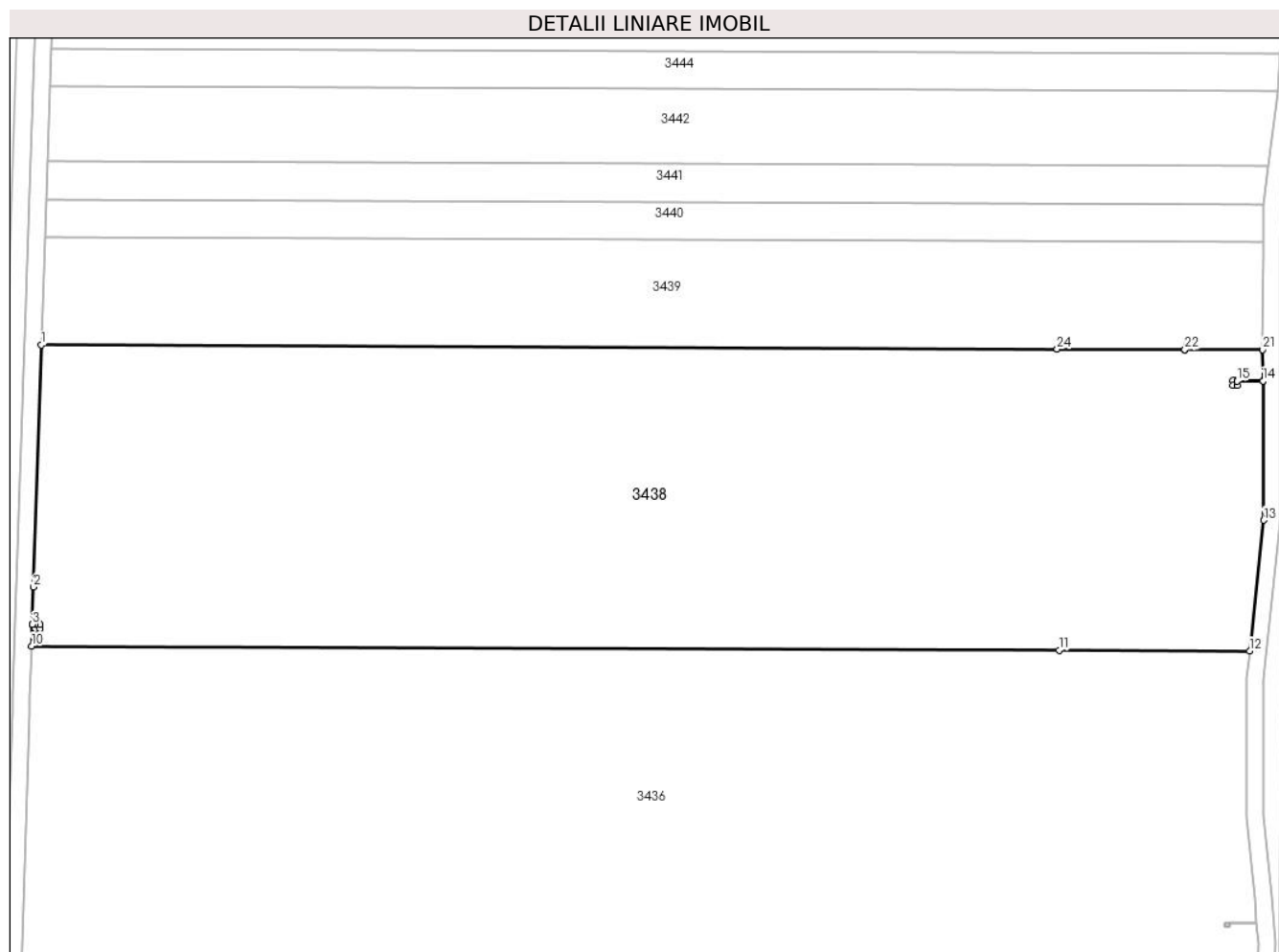

## Date referitoare la teren

Crt	Categorie folosință	Intravilan	Suprafața (mp)	Tarla	Parcelă	Nr. topo	Observații / Referințe
1	ape statatoare	NU	13.385	53	9/1	-	
2	faneata	NU	6.615	53	9/1	-	

## Lungime Segmente

1) Valorile lungimilor segmentelor sunt obținute din proiecție în plan.

Punct început	X / Y	Punct sfârșit	X / Y	Lungime segment (** (m)
1	445.239,797 342.234,076	2	445.237,939 342.177,745	56.362
3	445.237,651 342.168,998	4	445.238,389 342.168,974	0.738
5	445.239,389 342.168,974	6	445.239,389 342.167,974	1.0
7	445.238,389 342.167,974	8	445.238,389 342.168,924	0.95

Punct început	X / Y	Punct sfârșit	X / Y	Lungime segment (** (m)
2	445.237,939 342.177,745	3	445.237,651 342.168,998	8.752
4	445.238,389 342.168,974	5	445.239,389 342.168,974	1.0
6	445.239,389 342.167,974	7	445.238,389 342.167,974	1.0
8	445.238,389 342.168,924	9	445.237,649 342.168,948	0.74

Punct început	X / Y	Punct sfârșit	X / Y	Lungime segment (** (m)	Punct început	X / Y	Punct sfârșit	X / Y	Lungime segment (** (m)
9	445.237,649 342.168,948	10	445.237,485 342.163,952	4.999	10	445.237,485 342.163,952	11	445.476,934 342.163,007	239.451
11	445.476,934 342.163,007	12	445.521,331 342.162,832	44.397	12	445.521,331 342.162,832	13	445.524,627 342.193,253	30.599
13	445.524,627 342.193,253	14	445.524,468 342.225,715	32.462	14	445.524,468 342.225,715	15	445.518,389 342.225,688	6.079
15	445.518,389 342.225,688	16	445.518,389 342.224,738	0.95	16	445.518,389 342.224,738	17	445.517,389 342.224,738	1.0
17	445.517,389 342.224,738	18	445.517,389 342.225,738	1.0	18	445.517,389 342.225,738	19	445.518,389 342.225,738	1.0
19	445.518,389 342.225,738	20	445.524,467 342.225,765	6.078	20	445.524,467 342.225,765	21	445.524,403 342.232,957	7.192
21	445.524,403 342.232,957	22	445.506,252 342.233,025	18.151	22	445.506,252 342.233,025	23	445.506,202 342.233,025	0.05
23	445.506,202 342.233,025	24	445.476,478 342.233,137	29.724	24	445.476,478 342.233,137	1	445.239,797 342.234,076	236.683

\*\* Lungimile segmentelor sunt determinate în planul de proiecție Stereo 70 și sunt rotunjite la 1 milimetru.

\*\*\* Distanța dintre puncte este formată din segmente cumulate ce sunt mai mici decât valoarea 1 milimetru.



**DATE DESPRE IMOBILUL NR. 3439**

Oficiul de Cadastru și Publicitate Imobiliară VALCEA  
Biroul de Cadastru și Publicitate Imobiliară Ramnicu Valcea

**A. Partea I. Descrierea imobilului**

TEREN Extravilan

Adresa: Jud. Valcea, Pct.Bujdula

Nr. Crt	Nr cadastral Nr. topografic	Suprafața* (mp)	Observații / Referințe
A1	37288	7.143	Sector cadastral:34 Teren neimprejmuit;

**B. Partea II. Proprietari și acte**

Inscrieri privitoare la dreptul de proprietate și alte drepturi reale		Referințe
<b>88874 / 02/11/2022</b>		
Act Notarial nr. Certificat de mostenitor nr. 244, din 16/11/2017 emis de Notar Public Pirvu Ioana (; act administrativ nr Titlu de proprietate nr. 631/28718 din 25.04.2001, emis de Comisia Judeteana Valcea;act administrativ nr Titlu de proprietate nr. 623/28718 din 25.04.2001, emis de Comisia Judeteana Valcea);		
B1	Intabulare, drept de PROPRIETATE, dobandit prin Succesiune, cota actuala 1/1, cota initiala 1/1 1) DINU PAULA	A1

**C. Partea III. SARCINI .**

Inscrieri privind dezmembramintele dreptului de proprietate, drepturi reale de garanție și sarcini	Referințe
NU SUNT	

## Anexa Nr. 1 La Partea I

## Teren

Nr cadastral	Suprafața (mp)*	Observații / Referințe
37288	7.143	

\* Suprafața este determinată în planul de proiecție Stereo 70.

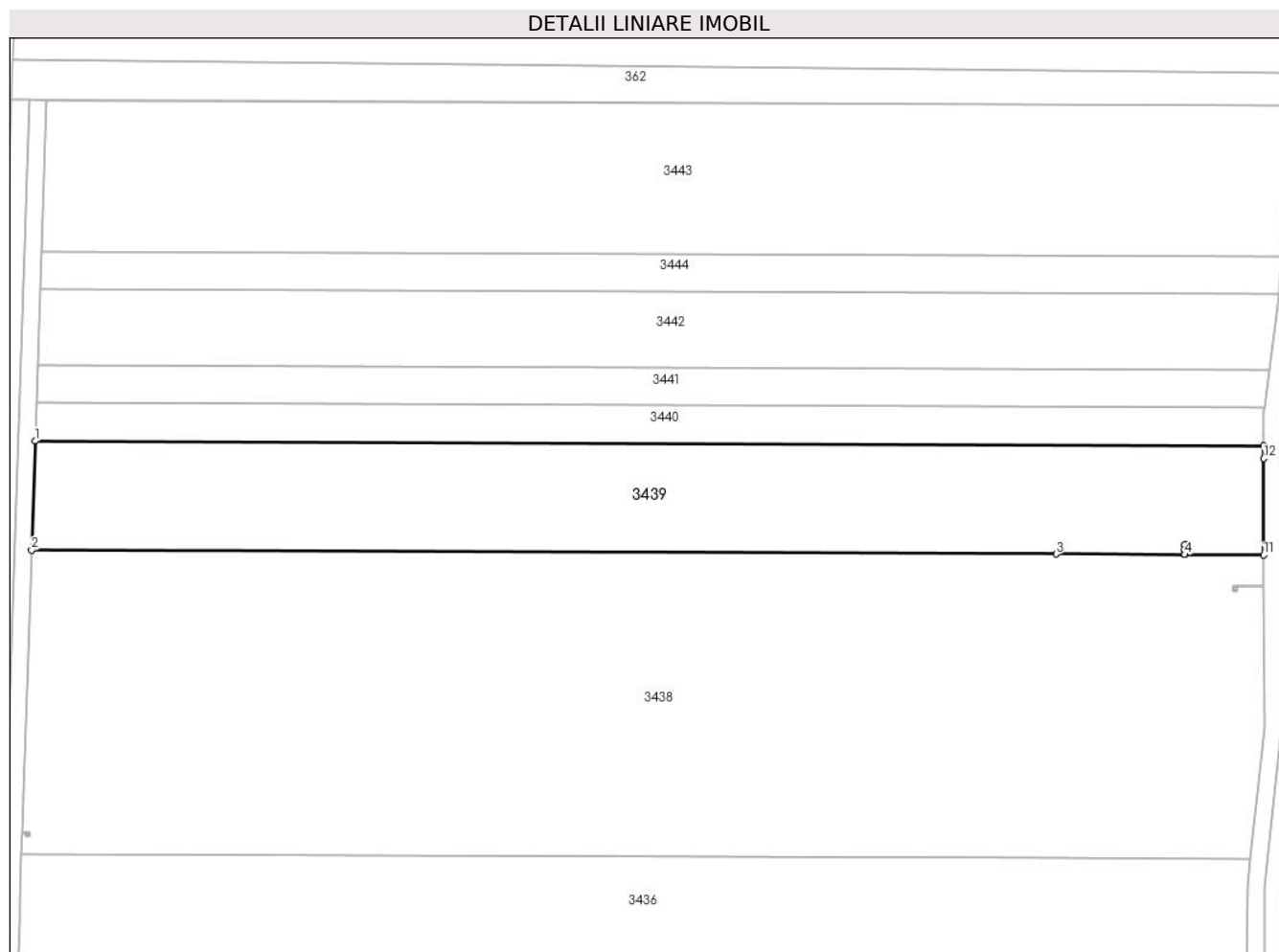

## Date referitoare la teren

Crt	Categorie folosință	Intravilan	Suprafața (mp)	Tarla	Parcelă	Nr. topo	Observații / Referințe
1	faneata	NU	7.143	53	7,8	-	

## Lungime Segmente

1) Valorile lungimilor segmentelor sunt obținute din proiecție în plan.

Punct început	X / Y	Punct sfârșit	X / Y	Lungime segment (** (m)
1	445.240,626 342.259,207	2	445.239,797 342.234,076	25.145
2	445.239,797 342.234,076	3	445.476,478 342.233,137	236.683
3	445.476,478 342.233,137	4	445.506,202 342.233,025	29.724
4	445.506,202 342.233,025	5	445.506,207 342.234,215	1.19
5	445.506,207 342.234,215	6	445.506,207 342.235,215	1.0

Punct început	X / Y	Punct sfârșit	X / Y	Lungime segment (** (m)
6	445.506,207 342.235,215	7	445.507,147 342.235,215	0.94
7	445.507,147 342.235,215	8	445.507,147 342.234,215	1.0
8	445.507,147 342.234,215	9	445.506,257 342.234,215	0.89
9	445.506,257 342.234,215	10	445.506,252 342.233,025	1.19
10	445.506,252 342.233,025	11	445.524,403 342.232,957	18.151
11	445.524,403 342.232,957	12	445.524,453 342.255,188	22.231
12	445.524,453 342.255,188	13	445.524,419 342.258,088	2.9
13	445.524,419 342.258,088	1	445.240,626 342.259,207	283.795

\*\* Lungimile segmentelor sunt determinate în planul de proiecție Stereo 70 și sunt rotunjite la 1 milimetru.

\*\*\* Distanța dintre puncte este formată din segmente cumulate ce sunt mai mici decât valoarea 1 milimetru.





**DATE DESPRE IMOBILUL NR. 3440**

Oficiul de Cadastru și Publicitate Imobiliară VALCEA  
Biroul de Cadastru și Publicitate Imobiliară Ramnicu Valcea

**A. Partea I. Descrierea imobilului**

TEREN Extravilan

Adresa: Jud. Valcea, Pct. „Bujdula

Nr. Crt	Nr cadastral Nr. topografic	Suprafața* (mp)	Observații / Referințe
A1	36596	2.500	Sector cadastral:34 Teren neimprejmuit;

**B. Partea II. Proprietari și acte**

Inscrieri privitoare la dreptul de proprietate și alte drepturi reale		Referințe
<b>64339 / 24/08/2021</b>		
Act Notarial nr. 2079, din 20/07/2021 emis de Notar Public Ionilete Alin-Nicusor;		
B3	Intabulare, drept de PROPRIETATE, dobandit prin Conventie, cota actuala 1/1, cota initiala 1/1 1) CISMARU TRAIAN, cu titlu de partaj voluntar;	A1

**C. Partea III. SARCINI .**

Inscrieri privind dezmembramintele dreptului de proprietate, drepturi reale de garanție și sarcini	Referințe
NU SUNT	

## Anexa Nr. 1 La Partea I

## Teren

Nr cadastral	Suprafața (mp)*	Observații / Referințe
36596	2.500	

\* Suprafața este determinată în planul de proiecție Stereo 70.

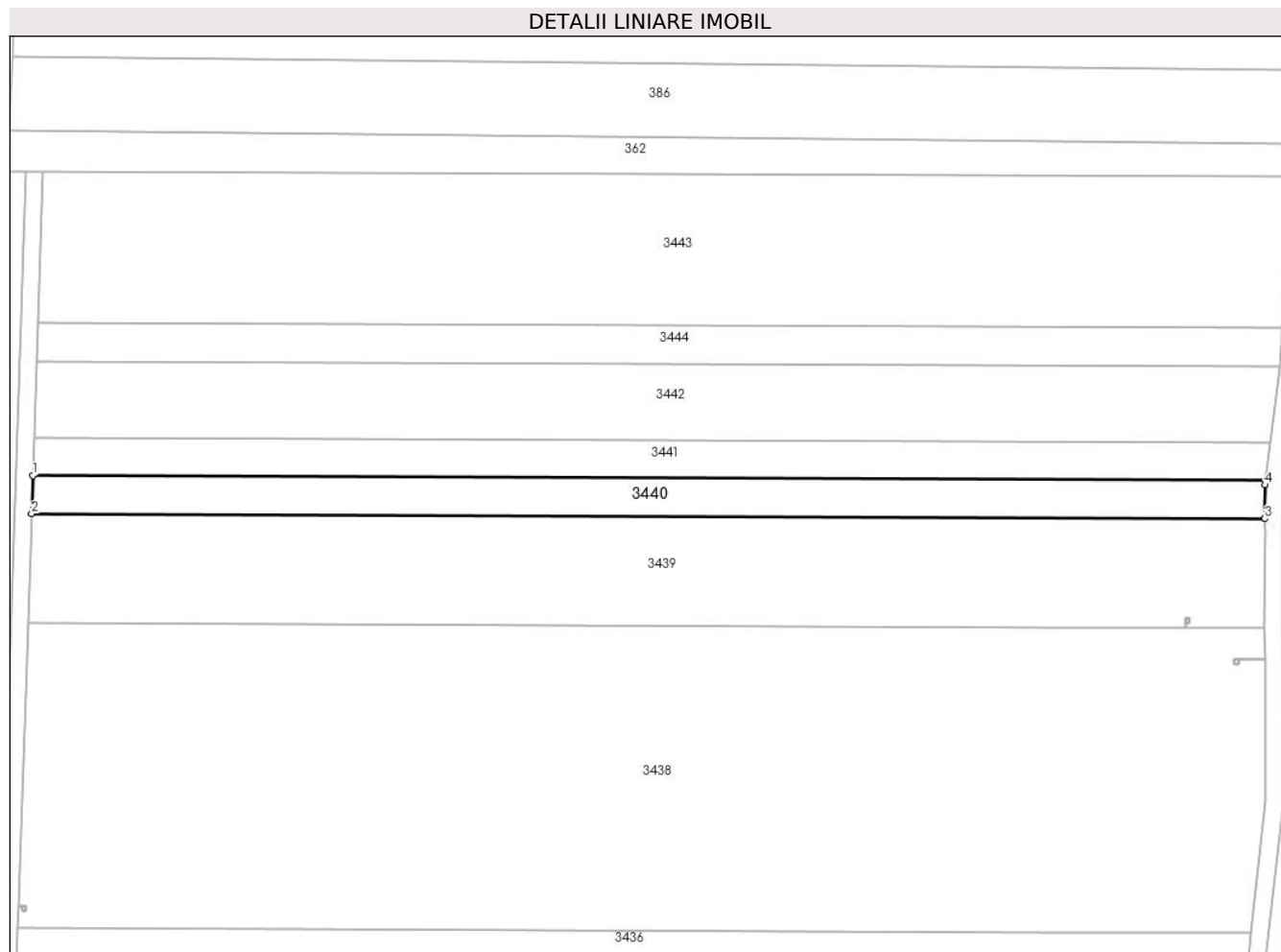

## Date referitoare la teren

Crt	Categorie folosință	Intravilan	Suprafața (mp)	Tarla	Parcelă	Nr. topo	Observații / Referințe
1	faneata	NU	2.500	53	6	-	

## Lungime Segmente

1) Valorile lungimilor segmentelor sunt obținute din proiecție în plan.

Punct început	X / Y	Punct sfârșit	X / Y	Lungime segment (** (m)
1	445.240,917 342.268,018	2	445.240,626 342.259,207	8.816
2	445.240,626 342.259,207	3	445.524,419 342.258,088	283.795
3	445.524,419 342.258,088	4	445.524,52 342.265,864	7.777
4	445.524,52 342.265,864	5	445.524,649 342.266,899	1.043
5	445.524,649 342.266,899	1	445.240,917 342.268,018	283.734

**\*\* Lungimile segmentelor sunt determinate în planul de proiecție Stereo 70 și sunt rotunjite la 1 milimetru.**

**\*\*\* Distanța dintre puncte este formată din segmente cumulate ce sunt mai mici decât valoarea 1 milimetru.**



**DATE DESPRE IMOBILUL NR. 3441**

Oficiul de Cadastru și Publicitate Imobiliară VALCEA  
Biroul de Cadastru și Publicitate Imobiliară Ramnicu Valcea

**A. Partea I. Descrierea imobilului**

TEREN Extravilan

Adresa: Jud. Valcea

Nr. Crt	Nr cadastral Nr. topografic	Suprafața* (mp)	Observații / Referințe
A1		2.500	Sector cadastral:34 Teren neimprejmuit;

**B. Partea II. Proprietari și acte**

Inscrieri privitoare la dreptul de proprietate și alte drepturi reale	Referințe
/	
Act Administrativ nr. 497/46581, din 10/09/1998 emis de CJSDPAT VALCEA (TITLU DE PROPRIETATE; );	
B1	A1
Intabulare, drept de PROPRIETATE, dobandit prin Reconstituire, cota actuala 1/1, cota initiala 1/1	
1) IONICA I. CONSTANTINA, LIPSA CNP;	

**C. Partea III. SARCINI .**

Inscrieri privind dezmembramintele dreptului de proprietate, drepturi reale de garanție și sarcini	Referințe
NU SUNT	

## Anexa Nr. 1 La Partea I

## Teren

Nr cadastral	Suprafața (mp)*	Observații / Referințe
	2.500	

\* Suprafața este determinată în planul de proiecție Stereo 70.

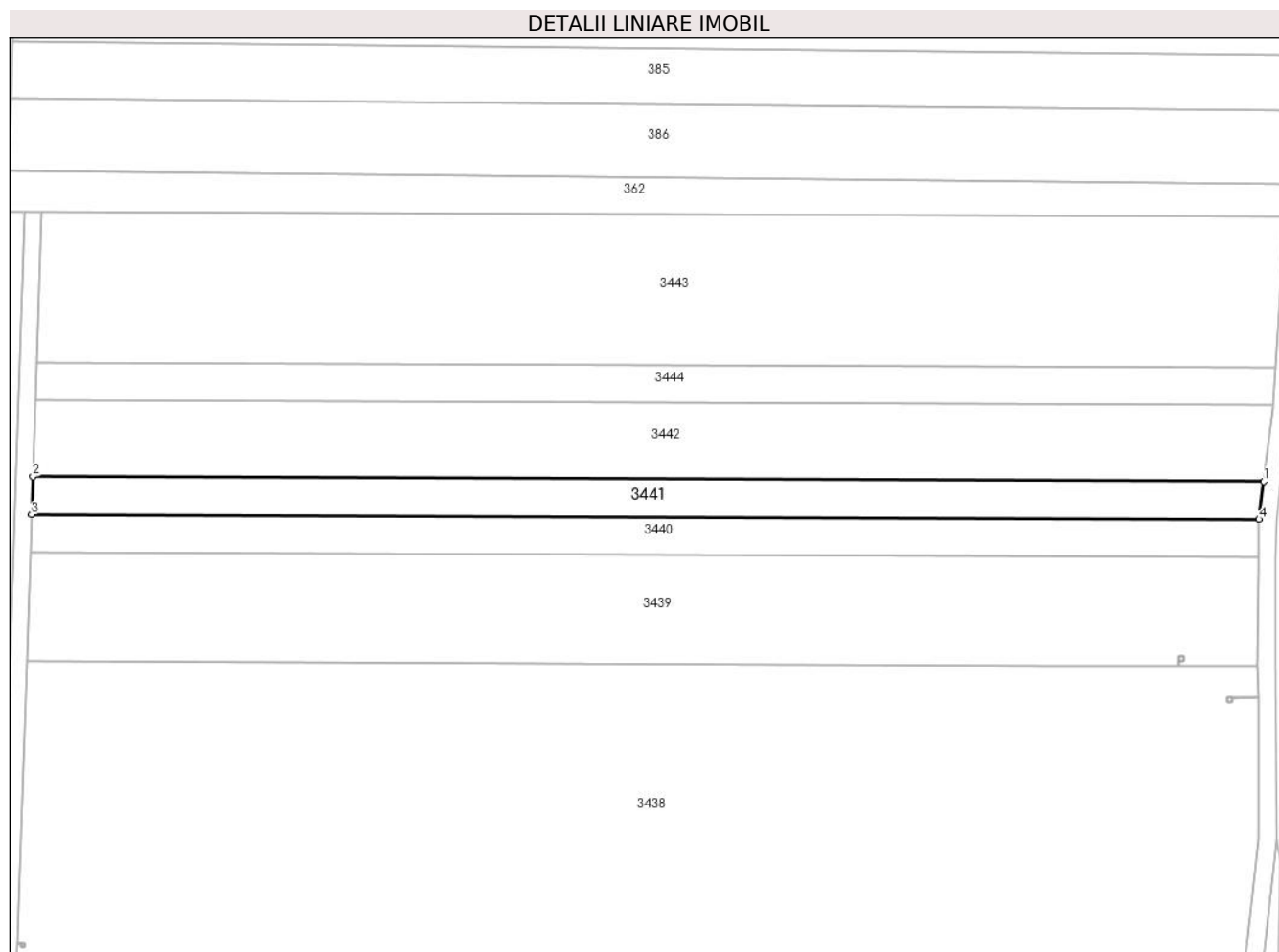

## Date referitoare la teren

Crt	Categorie folosință	Intra vilan	Suprafața (mp)	Tarla	Parcelă	Nr. topo	Observații / Referințe
1	faneata	NU	2.500	53	5	-	

## Lungime Segmente

1) Valorile lungimilor segmentelor sunt obținute din proiecție în plan.

Punct început	X / Y	Punct sfârșit	X / Y	Lungime segment (** (m)
1	445.525,745 342.275,693	2	445.241,207 342.276,815	284.54
2	445.241,207 342.276,815	3	445.240,917 342.268,018	8.802
3	445.240,917 342.268,018	4	445.524,649 342.266,899	283.734
4	445.524,649 342.266,899	1	445.525,745 342.275,693	8.862

\*\* Lungimile segmentelor sunt determinate în planul de proiecție Stereo 70 și sunt rotunjite la 1 milimetru.

**\*\*\* Distanţa dintre puncte este formată din segmente cumulate ce sunt mai mici decât valoarea 1 milimetru.**





**DATE DESPRE IMOBILUL NR. 3442**

Oficiul de Cadastru și Publicitate Imobiliară VALCEA  
Biroul de Cadastru și Publicitate Imobiliară Ramnicu Valcea

**A. Partea I. Descrierea imobilului**

TEREN Extravilan

Adresa: Jud. Valcea, Pct. Bujdula

Nr. Crt	Nr cadastral Nr. topografic	Suprafața* (mp)	Observații / Referințe
A1	36633	5.000	Sector cadastral:34 Teren neimprejmuit;

**B. Partea II. Proprietari și acte**

Inscrieri privitoare la dreptul de proprietate și alte drepturi reale	Referințe
<b>63989 / 23/08/2021</b>	
Act Notarial nr. Act de partaj voluntar aut nr 2079, din 20/07/2021 emis de NP IONILETE ALIN-NICUSOR;	
B3	A1
Intabulare, drept de PROPRIETATE, dobandit prin PARTAJ, cota actuala 1/1, cota initiala 1/1	
1) <b>CISMARU TRAIAN</b>	
<i>OBSERVATII: Bun propriu, cu titlu de partaj;</i>	

**C. Partea III. SARCINI .**

Inscrieri privind dezmembramintele dreptului de proprietate, drepturi reale de garanție și sarcini	Referințe
NU SUNT	

## Anexa Nr. 1 La Partea I

## Teren

Nr cadastral	Suprafața (mp)*	Observații / Referințe
36633	5.000	

\* Suprafața este determinată în planul de proiecție Stereo 70.

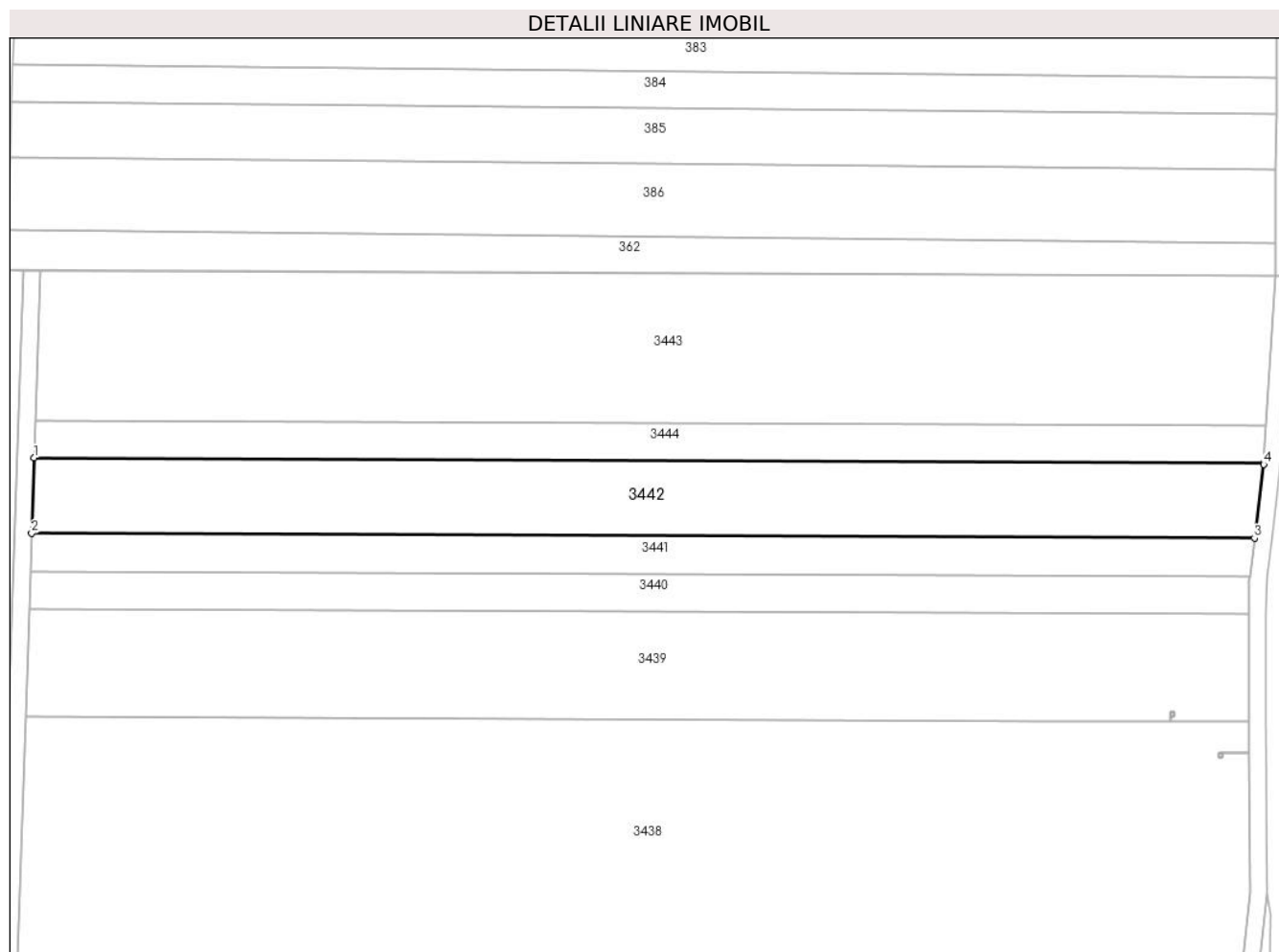

## Date referitoare la teren

Crt	Categorie folosință	Intravilan	Suprafața (mp)	Tarla	Parcelă	Nr. topo	Observații / Referințe
1	faneata	NU	5.000	53	4	-	

## Lungime Segmente

1) Valorile lungimilor segmentelor sunt obținute din proiecție în plan.

Punct început	X / Y	Punct sfârșit	X / Y	Lungime segment (** (m)
1	445.241,785 342.294,336	2	445.241,207 342.276,815	17.531
2	445.241,207 342.276,815	3	445.525,745 342.275,693	284.54
3	445.525,745 342.275,693	4	445.527,883 342.292,836	17.276
4	445.527,883 342.292,836	5	445.527,906 342.293,208	0.373
5	445.527,906 342.293,208	1	445.241,785 342.294,336	286.123

**\*\* Lungimile segmentelor sunt determinate în planul de proiecție Stereo 70 și sunt rotunjite la 1 milimetru.**

**\*\*\* Distanța dintre puncte este formată din segmente cumulate ce sunt mai mici decât valoarea 1 milimetru.**



**DATE DESPRE IMOBILUL NR. 3443**

Oficiul de Cadastru și Publicitate Imobiliară VALCEA  
Biroul de Cadastru și Publicitate Imobiliară Ramnicu Valcea

**A. Partea I. Descrierea imobilului**

TEREN Extravilan

Adresa: Jud. Valcea

Nr. Crt	Nr cadastral Nr. topografic	Suprafața* (mp)	Observații / Referințe
A1		10.000	Sector cadastral:34 Teren neimprejmuit;

**B. Partea II. Proprietari și acte**

Inscrieri privitoare la dreptul de proprietate și alte drepturi reale		Referințe
/		
Act Normativ nr. 7, din 13/03/1996 emis de PARLAMENTUL ROMÂNIEI (LEGE; ,art.13);		
B1	Inscrierea posesiei, drept de PROPRIETATE, dobandit prin Lege, cota actuala 1/1, cota initiala 1/1 1) NEIDENTIFICAT NEIDENTIFICAT	A1
B2	Se notează mențiunea de proprietar neidentificat.	A1

**C. Partea III. SARCINI .**

Inscrieri privind dezmembramintele dreptului de proprietate, drepturi reale de garanție și sarcini	Referințe
NU SUNT	

## Anexa Nr. 1 La Partea I

## Teren

Nr cadastral	Suprafața (mp)*	Observații / Referințe
	10.000	

\* Suprafața este determinată în planul de proiecție Stereo 70.

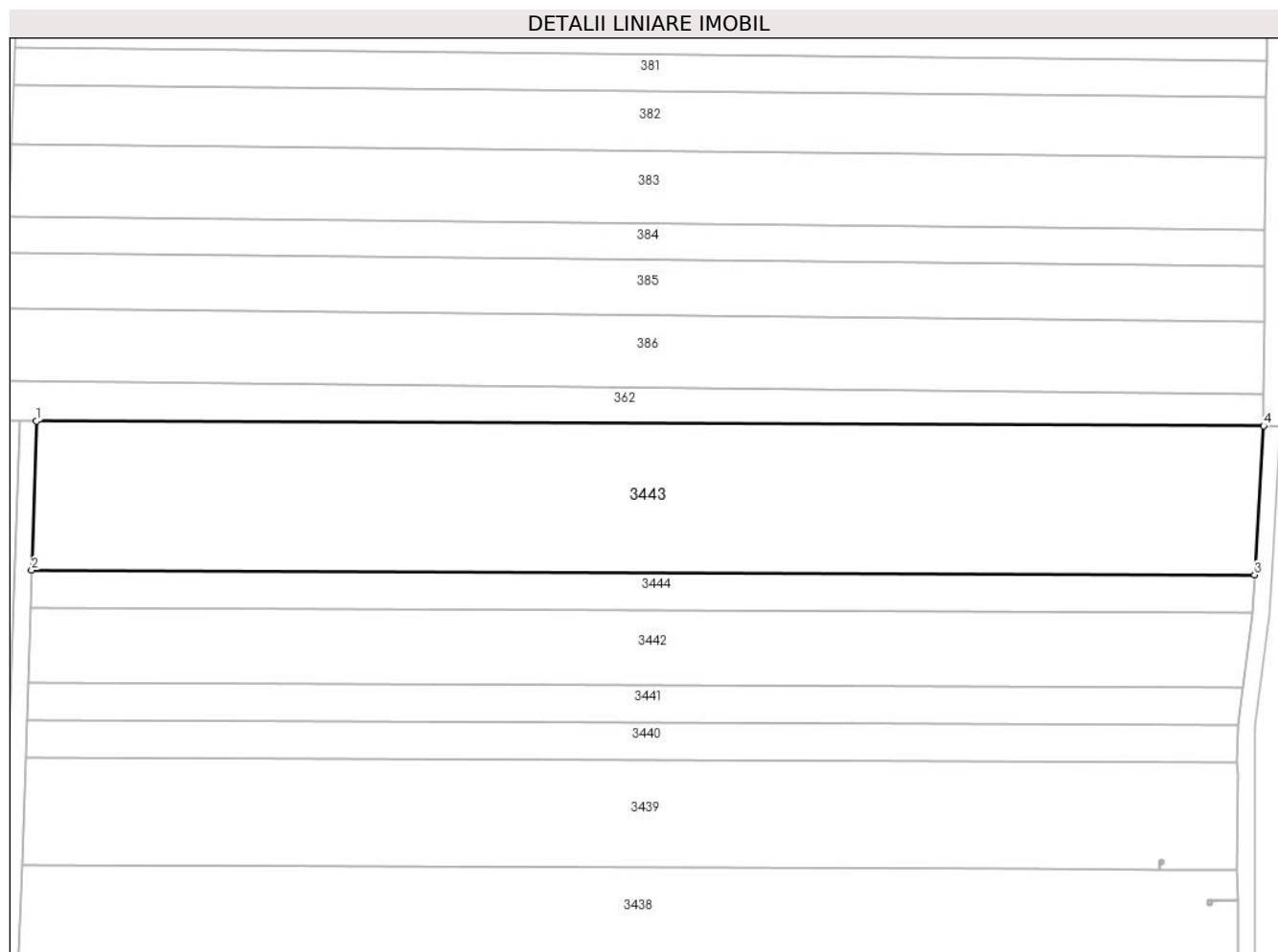

## Date referitoare la teren

Crt	Categorie folosință	Intravilan	Suprafața (mp)	Tarla	Parcelă	Nr. topo	Observații / Referințe
1	faneata	NU	10.000	53	-	-	

## Lungime Segmente

1) Valorile lungimilor segmentelor sunt obținute din proiecție în plan.

Punct început	X / Y	Punct sfârșit	X / Y	Lungime segment (** (m)
1	445.243,222 342.337,92	2	445.242,073 342.303,069	34.87
2	445.242,073 342.303,069	3	445.528,444 342.301,939	286.373
3	445.528,444 342.301,939	4	445.530,589 342.336,79	34.917
4	445.530,589 342.336,79	1	445.243,222 342.337,92	287.369

\*\* Lungimile segmentelor sunt determinate în planul de proiecție Stereo 70 și sunt rotunjite la 1 milimetru.

**\*\*\* Distanţa dintre puncte este formată din segmente cumulate ce sunt mai mici decât valoarea 1 milimetru.**





**DATE DESPRE IMOBILUL NR. 3444**

Oficiul de Cadastru și Publicitate Imobiliară VALCEA  
 Biroul de Cadastru și Publicitate Imobiliară Ramnicu Valcea

**A. Partea I. Descrierea imobilului**

TEREN Extravilan

Adresa: Jud. Valcea, Pct. „Bujdula

Nr. Crt	Nr cadastral Nr. topografic	Suprafața* (mp)	Observații / Referințe
A1	36594	2.500	Sector cadastral:34 Teren neimprejmuit;

**B. Partea II. Proprietari și acte**

Inscrieri privitoare la dreptul de proprietate și alte drepturi reale		Referințe
<b>64338 / 24/08/2021</b>		
Act Notarial nr. 2079, din 20/07/2021 emis de Notar Public Ionilete Alin-Nicusor;		
B3	Intabulare, drept de PROPRIETATE, dobandit prin Conventie, cota actuala 1/1, cota initiala 1/1 1) CISMARU TRAIAN, cu titlu de partaj voluntar;	A1

**C. Partea III. SARCINI .**

Inscrieri privind dezmembramintele dreptului de proprietate, drepturi reale de garanție și sarcini	Referințe
NU SUNT	

## Anexa Nr. 1 La Partea I

## Teren

Nr cadastral	Suprafața (mp)*	Observații / Referințe
36594	2.500	

\* Suprafața este determinată în planul de proiecție Stereo 70.

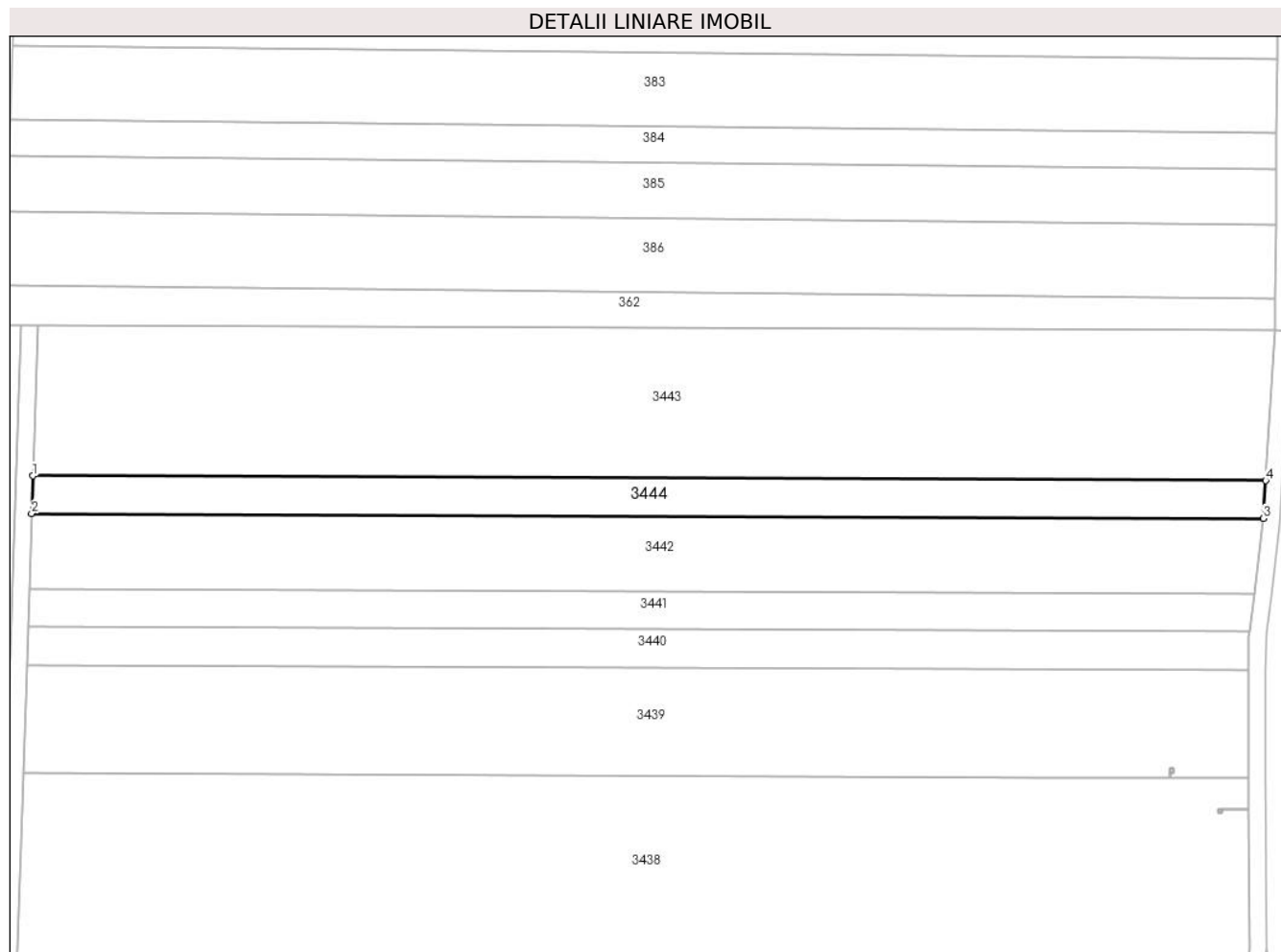

## Date referitoare la teren

Crt	Categorie folosință	Intra vilan	Suprafața (mp)	Tarla	Parcelă	Nr. topo	Observații / Referințe
1	faneata	NU	2.500	53	2	-	

## Lungime Segmente

1) Valorile lungimilor segmentelor sunt obținute din proiecție în plan.

Punct început	X / Y	Punct sfârșit	X / Y	Lungime segment (** (m)
1	445.242,073 342.303,069	2	445.241,785 342.294,336	8.738
2	445.241,785 342.294,336	3	445.527,906 342.293,208	286.123
3	445.527,906 342.293,208	4	445.528,444 342.301,939	8.748
4	445.528,444 342.301,939	1	445.242,073 342.303,069	286.373

\*\* Lungimile segmentelor sunt determinate în planul de proiecție Stereo 70 și sunt rotunjite la 1 milimetru.

**\*\*\* Distanţa dintre puncte este formată din segmente cumulate ce sunt mai mici decât valoarea 1 milimetru.**



**DATE DESPRE IMOBILUL NR. 3445**

Oficiul de Cadastru și Publicitate Imobiliară VALCEA  
Biroul de Cadastru și Publicitate Imobiliară Ramnicu Valcea

**A. Partea I. Descrierea imobilului**

TEREN Extravilan

Adresa: Jud. Valcea

Nr. Crt	Nr cadastral Nr. topografic	Suprafața* (mp)	Observații / Referințe
A1		1	Sector cadastral:34 Teren neimpregmuit;

**Construcții**

Crt	Nr cadastral Nr. topografic	Adresa	Observații / Referințe
A1.1	-C1	Jud. Valcea	Nr. niveluri:1; S. construita la sol:1 mp; S. construita desfasurata:1 mp; STALP

**B. Partea II. Proprietari și acte**

Inscrieri privitoare la dreptul de proprietate și alte drepturi reale		Referințe
/		
Act Normativ nr. 123, din 10/07/2012 emis de PARLAMENTUL ROMANIEI;		
B1	Intabulare, drept de PROPRIETATE, dobandit prin Lege, cota actuala 1/1, cota initiala 1/1 1) STATUL ROMAN, CIF:9999999999999, LIPSA CNP;	A1
Act Administrativ nr. 6, din 20/06/2005 emis de MINISTERUL ECONOMIEI;		
B2	Intabulare, drept de CONCESIUNE 1) DISTRIBUTIE ENERGIE OLTENIA S.A., CIF:9999999999999, LIPSA CNP;	A1
Act Normativ nr. 123, din 10/07/2012 emis de PARLAMENTUL ROMANIEI;		
B3	Intabulare, drept de PROPRIETATE, dobandit prin Lege, cota actuala 1/1, cota initiala 1/1 1) DISTRIBUTIE ENERGIE OLTENIA S.A., CIF:9999999999999, LIPSA CNP;	A1.1

**C. Partea III. SARCINI .**

Inscrieri privind dezmembramintele dreptului de proprietate, drepturi reale de garanție și sarcini	Referințe
NU SUNT	

## Anexa Nr. 1 La Partea I

## Teren

Nr cadastral	Suprafața (mp)*	Observații / Referințe
	1	

\* Suprafața este determinată în planul de proiecție Stereo 70.

## DETALII LINIARE IMOBIL

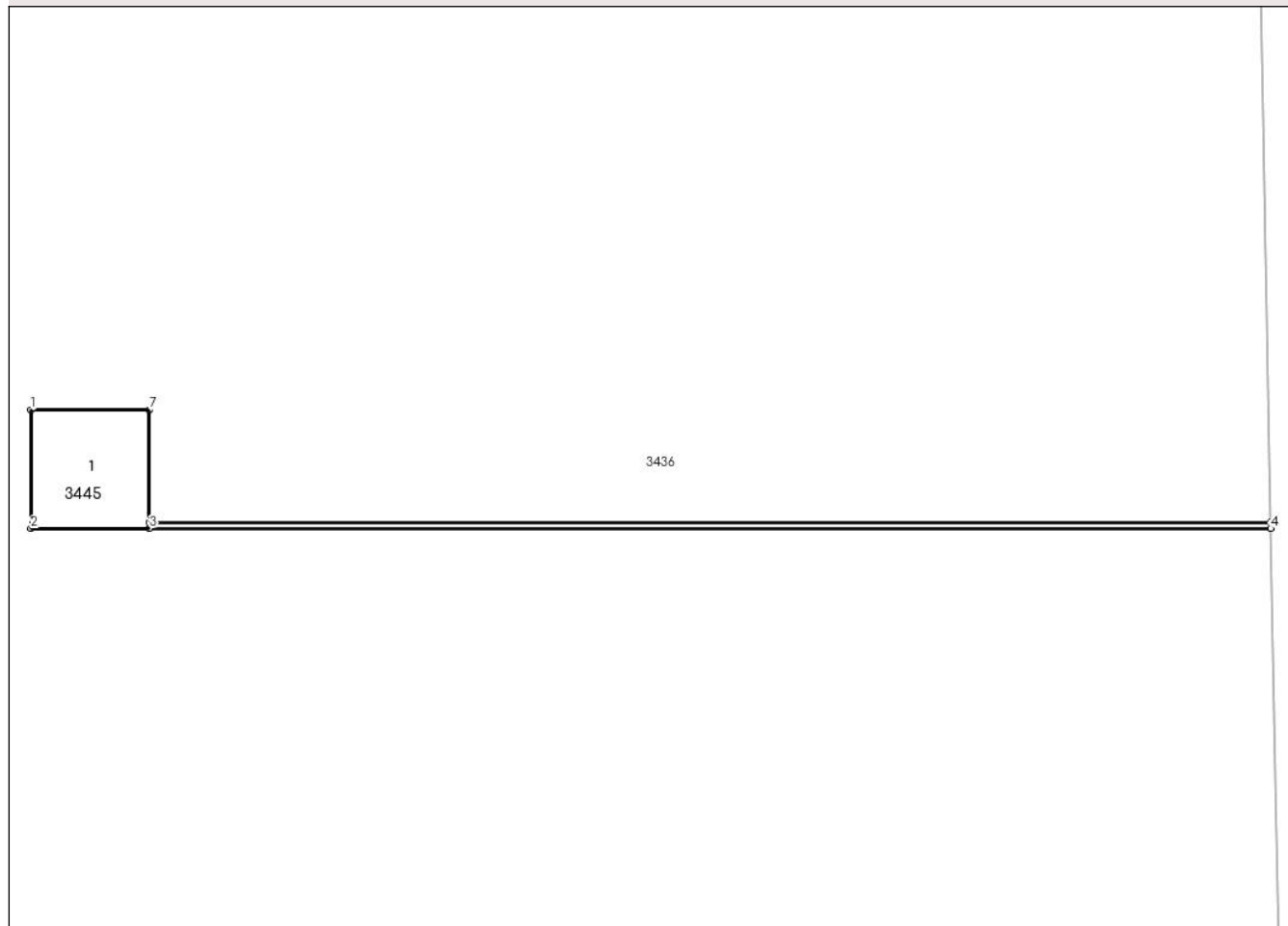

## Date referitoare la teren

Crt	Categorie folosință	Intravilan	Suprafața (mp)	Tarla	Parcelă	Nr. topo	Observații / Referințe
1	curți constructii	NU	1	53	-	-	

## Date referitoare la construcții

Crt	Număr	Destinație construcție	Supraf. (mp)	Situație juridică	Observații / Referințe
A1.1	-C1	construcții industriale și edilitare	1	Cu acte	Nr. niveluri:1; S. construita la sol:1 mp; S. construita desfasurata:1 mp; STALP

## Lungime Segmente

1) Valorile lungimilor segmentelor sunt obținute din proiecție în plan.

Punct început	X / Y	Punct sfârșit	X / Y	Lungime segment (** (m))
1	445.501,03 341.881,614	2	445.501,03 341.880,614	1.0
2	445.501,03 341.880,614	3	445.502,03 341.880,614	1.0
3	445.502,03 341.880,614	4	445.511,496 341.880,614	9.466

Punct început	X / Y	Punct sfârșit	X / Y	Lungime segment (** (m)
4	445.511,496 341.880,614	5	445.511,495 341.880,664	0.05
5	445.511,495 341.880,664	6	445.502,03 341.880,664	9.465
6	445.502,03 341.880,664	7	445.502,03 341.881,614	0.95
7	445.502,03 341.881,614	1	445.501,03 341.881,614	1.0

\*\* Lungimile segmentelor sunt determinate în planul de proiecție Stereo 70 și sunt rotunjite la 1 milimetru.

\*\*\* Distanța dintre puncte este formată din segmente cumulate ce sunt mai mici decât valoarea 1 milimetru.





**DATE DESPRE IMOBILUL NR. 3446**

Oficiul de Cadastru și Publicitate Imobiliară VALCEA  
Biroul de Cadastru și Publicitate Imobiliară Ramnicu Valcea

**A. Partea I. Descrierea imobilului**

TEREN Extravilan

Adresa: Jud. Valcea

Nr. Crt	Nr cadastral Nr. topografic	Suprafața* (mp)	Observații / Referințe
A1		1	Sector cadastral:34 Teren neimpregmuit;

**Construcții**

Crt	Nr cadastral Nr. topografic	Adresa	Observații / Referințe
A1.1	-C1	Jud. Valcea	Nr. niveluri:1; S. construita la sol:1 mp; S. construita desfasurata:1 mp; STALP

**B. Partea II. Proprietari și acte**

Inscrieri privitoare la dreptul de proprietate și alte drepturi reale		Referințe
/		
Act Normativ nr. 123, din 10/07/2012 emis de PARLAMENTUL ROMANIEI;		
B1	Intabulare, drept de PROPRIETATE, dobandit prin Lege, cota actuala 1/1, cota initiala 1/1 1) STATUL ROMAN, CIF:9999999999999, LIPSA CNP;	A1
Act Administrativ nr. 6, din 20/06/2005 emis de MINISTERUL ECONOMIEI;		
B2	Intabulare, drept de CONCESIUNE 1) DISTRIBUTIE ENERGIE OLTENIA S.A., CIF:9999999999999, LIPSA CNP;	A1
Act Normativ nr. 123, din 10/07/2012 emis de PARLAMENTUL ROMANIEI;		
B3	Intabulare, drept de PROPRIETATE, dobandit prin Lege, cota actuala 1/1, cota initiala 1/1 1) DISTRIBUTIE ENERGIE OLTENIA S.A., CIF:9999999999999, LIPSA CNP;	A1.1

**C. Partea III. SARCINI .**

Inscrieri privind dezmembramintele dreptului de proprietate, drepturi reale de garanție și sarcini	Referințe
NU SUNT	

## Anexa Nr. 1 La Partea I

## Teren

Nr cadastral	Suprafața (mp)*	Observații / Referințe
	1	

\* Suprafața este determinată în planul de proiecție Stereo 70.

## DETALII LINIARE IMOBIL

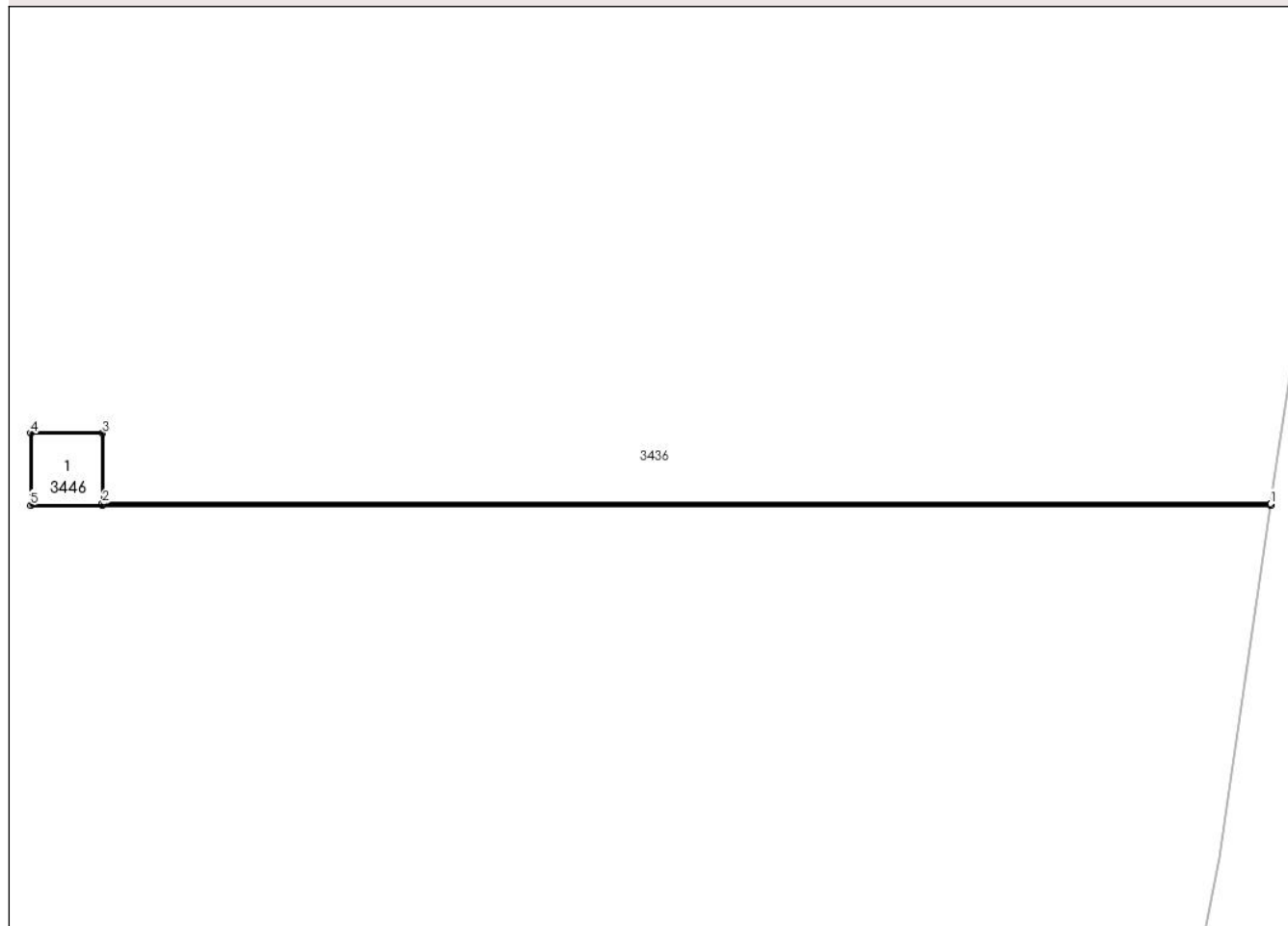

## Date referitoare la teren

Crt	Categorie folosință	Intravilan	Suprafața (mp)	Tarla	Parcelă	Nr. topo	Observații / Referințe
1	curți constructii	NU	1	53	-	-	

## Date referitoare la construcții

Crt	Număr	Destinație construcție	Supraf. (mp)	Situație juridică	Observații / Referințe
A1.1	-C1	construcții industriale și edilitare	1	Cu acte	Nr. niveluri:1; S. construita la sol:1 mp; S. construita desfasurata:1 mp; STALP

## Lungime Segmente

1) Valorile lungimilor segmentelor sunt obținute din proiecție în plan.

Punct început	X / Y	Punct sfârșit	X / Y	Lungime segment (** (m)
1	445.520,472 342.061,722	2	445.504,701 342.061,724	15.771
2	445.504,701 342.061,724	3	445.504,701 342.062,674	0.95
3	445.504,701 342.062,674	4	445.503,731 342.062,674	0.97

Punct început	X / Y	Punct sfârșit	X / Y	Lungime segment (** (m)
4	445.503,731 342.062,674	5	445.503,731 342.061,704	0.97
5	445.503,731 342.061,704	6	445.504,701 342.061,704	0.97
6	445.504,701 342.061,704	7	445.520,469 342.061,702	15.768
7	445.520,469 342.061,702	1	445.520,472 342.061,722	0.02

\*\* Lungimile segmentelor sunt determinate în planul de proiecție Stereo 70 și sunt rotunjite la 1 milimetru.

\*\*\* Distanța dintre puncte este formată din segmente cumulate ce sunt mai mici decât valoarea 1 milimetru.



**DATE DESPRE IMOBILUL NR. 3447**

Oficiul de Cadastru și Publicitate Imobiliară VALCEA  
Biroul de Cadastru și Publicitate Imobiliară Ramnicu Valcea

**A. Partea I. Descrierea imobilului**

TEREN Extravilan

Adresa: Jud. Valcea

Nr. Crt	Nr cadastral Nr. topografic	Suprafața* (mp)	Observații / Referințe
A1		1	Sector cadastral:34 Teren neimprijmit;

**Construcții**

Crt	Nr cadastral Nr. topografic	Adresa	Observații / Referințe
A1.1	-C1	Jud. Valcea	Nr. niveluri:1; S. construita la sol:1 mp; S. construita desfasurata:1 mp; STALP

**B. Partea II. Proprietari și acte**

Inscrieri privitoare la dreptul de proprietate și alte drepturi reale		Referințe
/		
Act Normativ nr. 123, din 10/07/2012 emis de PARLAMENTUL ROMANIEI;		
B1	Intabulare, drept de PROPRIETATE, dobandit prin Lege, cota actuala 1/1, cota initiala 1/1 1) STATUL ROMAN, CIF:9999999999999, LIPSA CNP;	A1
Act Administrativ nr. 6, din 20/06/2005 emis de MINISTERUL ECONOMIEI;		
B2	Intabulare, drept de CONCESIUNE 1) DISTRIBUTIE ENERGIE OLTENIA S.A., CIF:9999999999999, LIPSA CNP;	A1
Act Normativ nr. 123, din 10/07/2012 emis de PARLAMENTUL ROMANIEI;		
B3	Intabulare, drept de PROPRIETATE, dobandit prin Lege, cota actuala 1/1, cota initiala 1/1 1) DISTRIBUTIE ENERGIE OLTENIA S.A., CIF:9999999999999, LIPSA CNP;	A1.1

**C. Partea III. SARCINI .**

Inscrieri privind dezmembramintele dreptului de proprietate, drepturi reale de garanție și sarcini	Referințe
NU SUNT	

## Anexa Nr. 1 La Partea I

## Teren

Nr cadastral	Suprafața (mp)*	Observații / Referințe
	1	

\* Suprafața este determinată în planul de proiecție Stereo 70.

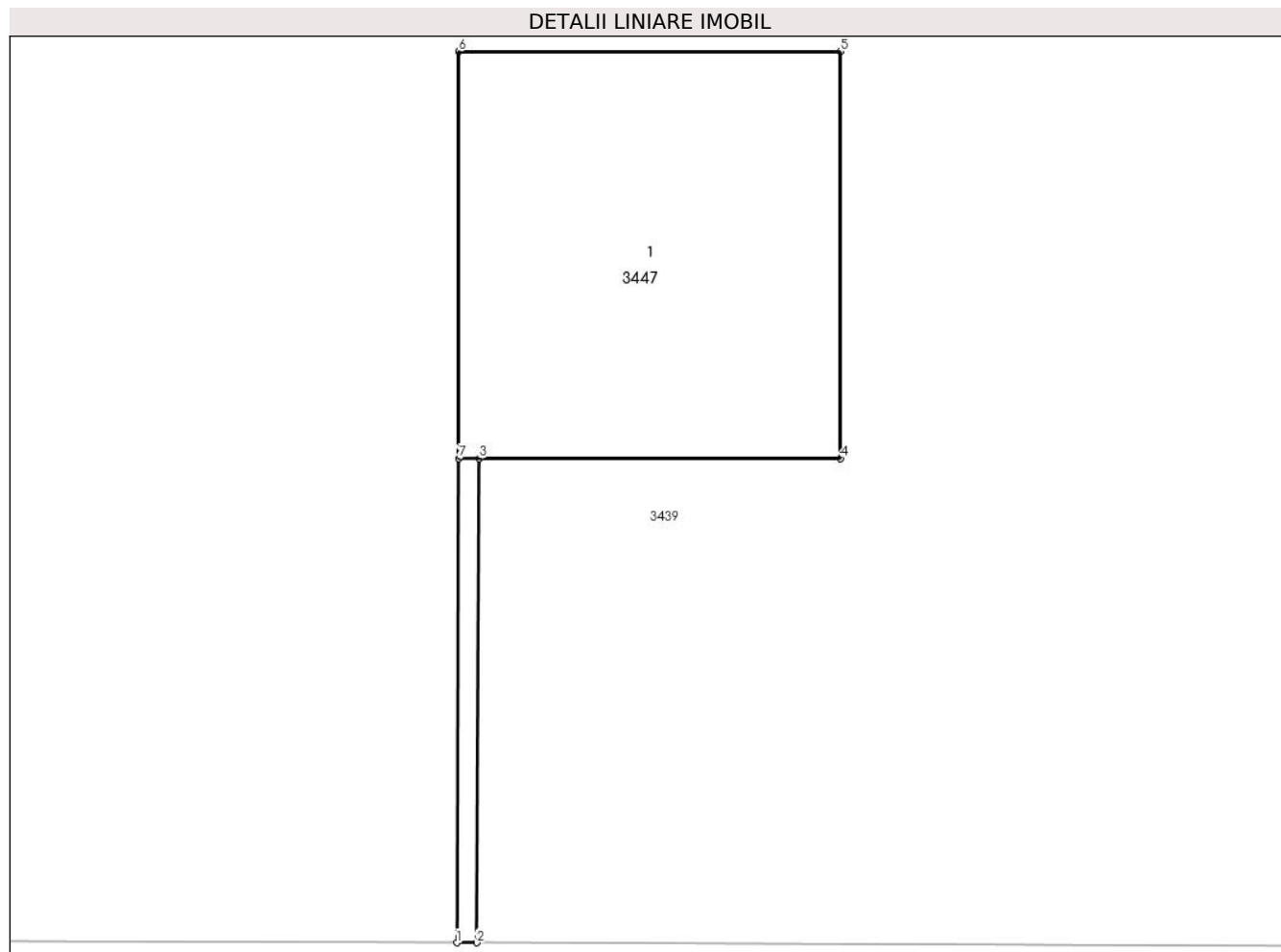

## Date referitoare la teren

Crt	Categorie folosință	Intra vilan	Suprafața (mp)	Tarla	Parcelă	Nr. topo	Observații / Referințe
1	curți constructii	NU	1	53	-	-	

## Date referitoare la construcții

Crt	Număr	Destinație construcție	Supraf. (mp)	Situație juridică	Observații / Referințe
A1.1	-C1	construcții industriale și edilitare	1	Cu acte	Nr. niveluri:1; S. construita la sol:1 mp; S. construita desfasurata:1 mp; STALP

## Lungime Segmente

1) Valorile lungimilor segmentelor sunt obținute din proiecție în plan.

Punct început	X / Y	Punct sfârșit	X / Y	Lungime segment (** (m)
1	445.506,202 342.233,025	2	445.506,252 342.233,025	0.05
2	445.506,252 342.233,025	3	445.506,257 342.234,215	1.19
3	445.506,257 342.234,215	4	445.507,147 342.234,215	0.89

Punct început	X / Y	Punct sfârșit	X / Y	Lungime segment (** (m)
4	445.507,147 342.234,215	5	445.507,147 342.235,215	1.0
5	445.507,147 342.235,215	6	445.506,207 342.235,215	0.94
6	445.506,207 342.235,215	7	445.506,207 342.234,215	1.0
7	445.506,207 342.234,215	1	445.506,202 342.233,025	1.19

\*\* Lungimile segmentelor sunt determinate în planul de proiecție Stereo 70 și sunt rotunjite la 1 milimetru.

\*\*\* Distanța dintre puncte este formată din segmente cumulate ce sunt mai mici decât valoarea 1 milimetru.





**DATE DESPRE IMOBILUL NR. 3448**

Oficiul de Cadastru și Publicitate Imobiliară VALCEA  
Biroul de Cadastru și Publicitate Imobiliară Ramnicu Valcea

**A. Partea I. Descrierea imobilului**

TEREN Extravilan

Adresa: Jud. Valcea

Nr. Crt	Nr cadastral Nr. topografic	Suprafața* (mp)	Observații / Referințe
A1		1	Sector cadastral:34 Teren neimprijmit;

**Construcții**

Crt	Nr cadastral Nr. topografic	Adresa	Observații / Referințe
A1.1	-C1	Jud. Valcea	Nr. niveluri:1; S. construita la sol:1 mp; S. construita desfasurata:1 mp; STALP

**B. Partea II. Proprietari și acte**

Inscrieri privitoare la dreptul de proprietate și alte drepturi reale		Referințe
/		
Act Normativ nr. 123, din 10/07/2012 emis de PARLAMENTUL ROMANIEI;		
B1	Intabulare, drept de PROPRIETATE, dobandit prin Lege, cota actuala 1/1, cota initiala 1/1 1) STATUL ROMAN, CIF:9999999999999, LIPSA CNP;	A1
Act Administrativ nr. 6, din 20/06/2005 emis de MINISTERUL ECONOMIEI;		
B2	Intabulare, drept de CONCESIUNE 1) DISTRIBUTIE ENERGIE OLTENIA S.A., CIF:9999999999999, LIPSA CNP;	A1
Act Normativ nr. 123, din 10/07/2012 emis de PARLAMENTUL ROMANIEI;		
B3	Intabulare, drept de PROPRIETATE, dobandit prin Lege, cota actuala 1/1, cota initiala 1/1 1) DISTRIBUTIE ENERGIE OLTENIA S.A., CIF:9999999999999, LIPSA CNP;	A1.1

**C. Partea III. SARCINI .**

Inscrieri privind dezmembramintele dreptului de proprietate, drepturi reale de garanție și sarcini	Referințe
NU SUNT	

## Anexa Nr. 1 La Partea I

## Teren

Nr cadastral	Suprafața (mp)*	Observații / Referințe
	1	

\* Suprafața este determinată în planul de proiecție Stereo 70.

## DETALII LINIARE IMOBIL

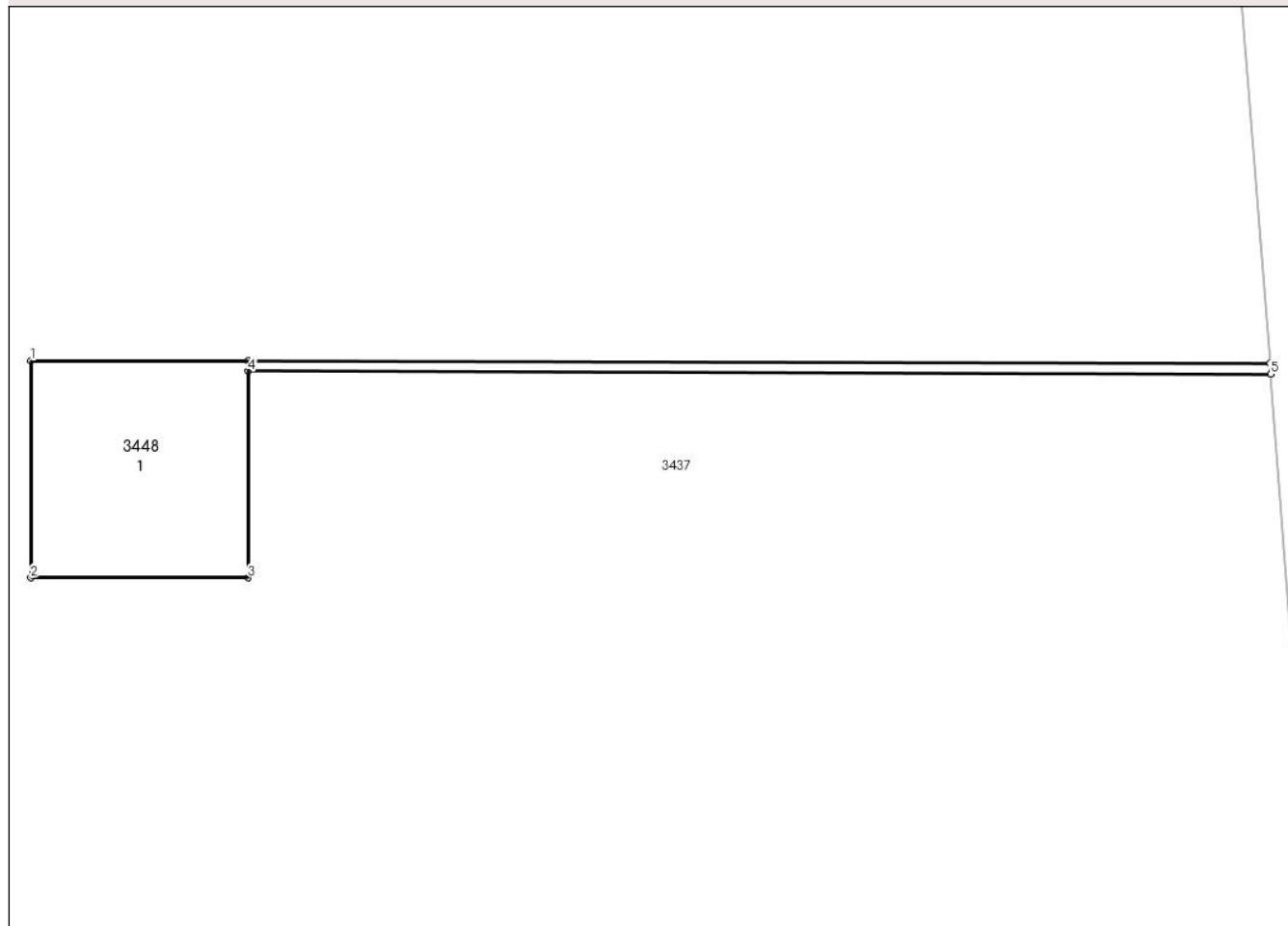

## Date referitoare la teren

Crt	Categorie folosință	Intra vilan	Suprafața (mp)	Tarla	Parcelă	Nr. topo	Observații / Referințe
1	curți constructii	NU	1	53	-	-	

## Date referitoare la construcții

Crt	Număr	Destinație construcție	Supraf. (mp)	Situație juridică	Observații / Referințe
A1.1	-C1	construcții industriale și edilitare	1	Cu acte	Nr. niveluri:1; S. construită la sol:1 mp; S. construită desfășurată:1 mp; STALP

## Lungime Segmente

1) Valorile lungimilor segmentelor sunt obținute din proiecție în plan.

Punct început	X / Y	Punct sfârșit	X / Y	Lungime segment (** (m))
1	445.511,515 341.827,674	2	445.511,515 341.826,674	1.0
2	445.511,515 341.826,674	3	445.512,515 341.826,674	1.0
3	445.512,515 341.826,674	4	445.512,515 341.827,624	0.95

Punct început	X / Y	Punct sfârșit	X / Y	Lungime segment (** (m)
4	445.512,515 341.827,624	5	445.517,22 341.827,612	4.705
5	445.517,22 341.827,612	6	445.517,216 341.827,662	0.05
6	445.517,216 341.827,662	7	445.512,515 341.827,674	4.701
7	445.512,515 341.827,674	1	445.511,515 341.827,674	1.0

\*\* Lungimile segmentelor sunt determinate în planul de proiecție Stereo 70 și sunt rotunjite la 1 milimetru.

\*\*\* Distanța dintre puncte este formată din segmente cumulate ce sunt mai mici decât valoarea 1 milimetru.



**DATE DESPRE IMOBILUL NR. 3449**

Oficiul de Cadastru și Publicitate Imobiliară VALCEA  
Biroul de Cadastru și Publicitate Imobiliară Ramnicu Valcea

**A. Partea I. Descrierea imobilului**

TEREN Extravilan

Adresa: Jud. Valcea

Nr. Crt	Nr cadastral Nr. topografic	Suprafața* (mp)	Observații / Referințe
A1		1	Sector cadastral:34 Teren neimpregmuit;

**Construcții**

Crt	Nr cadastral Nr. topografic	Adresa	Observații / Referințe
A1.1	-C1	Jud. Valcea	Nr. niveluri:1; S. construita la sol:1 mp; S. construita desfasurata:1 mp; STALP

**B. Partea II. Proprietari și acte**

Inscrieri privitoare la dreptul de proprietate și alte drepturi reale		Referințe
/		
Act Normativ nr. 123, din 10/07/2012 emis de PARLAMENTUL ROMANIEI;		
B1	Intabulare, drept de PROPRIETATE, dobandit prin Lege, cota actuala 1/1, cota initiala 1/1 1) STATUL ROMAN, CIF:9999999999999, LIPSA CNP;	A1
Act Administrativ nr. 6, din 20/06/2005 emis de MINISTERUL ECONOMIEI;		
B2	Intabulare, drept de CONCESIUNE 1) DISTRIBUTIE ENERGIE OLTENIA S.A., CIF:9999999999999, LIPSA CNP;	A1
Act Normativ nr. 123, din 10/07/2012 emis de PARLAMENTUL ROMANIEI;		
B3	Intabulare, drept de PROPRIETATE, dobandit prin Lege, cota actuala 1/1, cota initiala 1/1 1) DISTRIBUTIE ENERGIE OLTENIA S.A., CIF:9999999999999, LIPSA CNP;	A1.1

**C. Partea III. SARCINI .**

Inscrieri privind dezmembramintele dreptului de proprietate, drepturi reale de garanție și sarcini	Referințe
NU SUNT	

## Anexa Nr. 1 La Partea I

## Teren

Nr cadastral	Suprafața (mp)*	Observații / Referințe
	1	

\* Suprafața este determinată în planul de proiecție Stereo 70.

## DETALII LINIARE IMOBIL

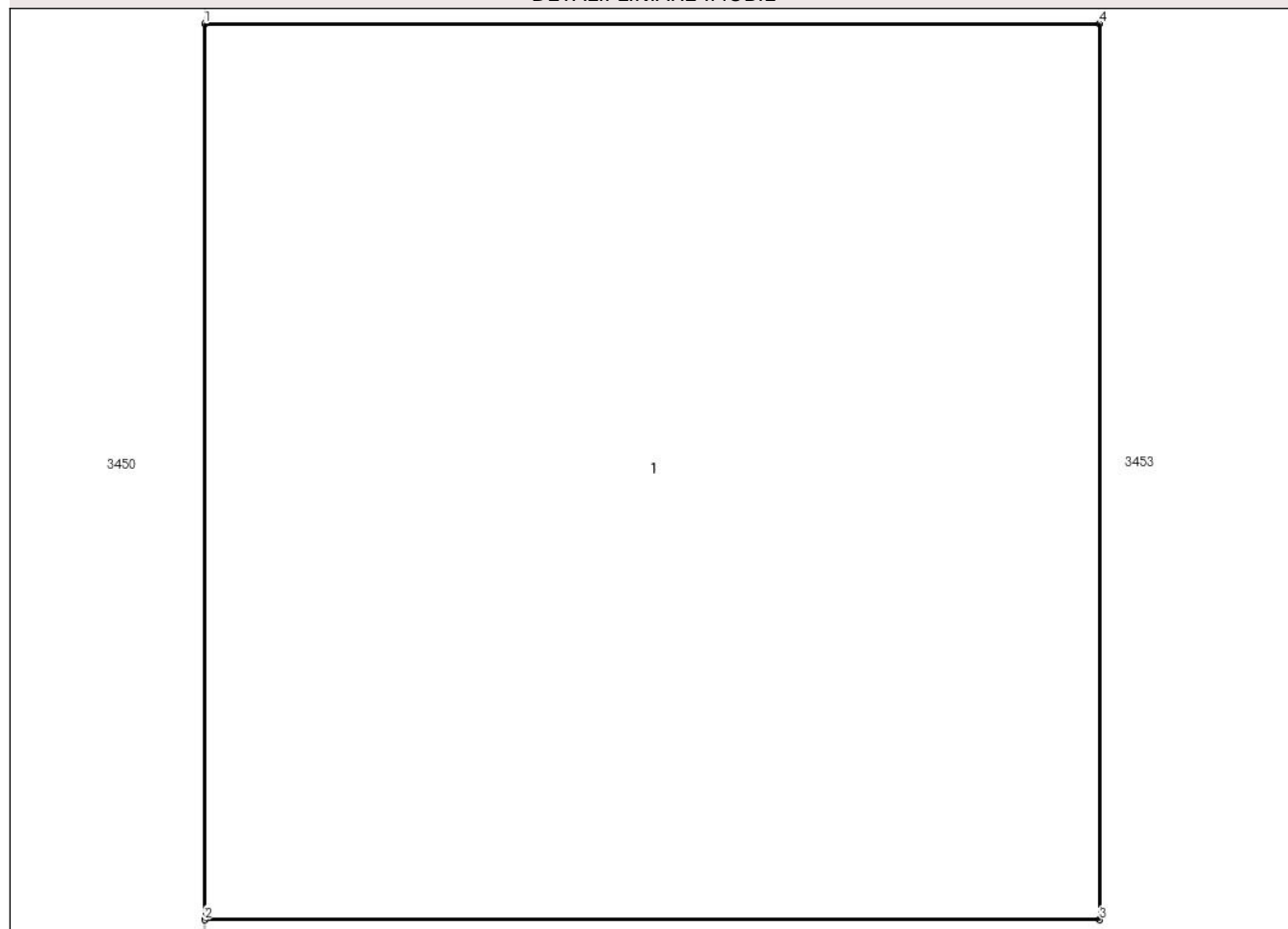

## Date referitoare la teren

Crt	Categorie folosință	Intra vilan	Suprafața (mp)	Tarla	Parcelă	Nr. topo	Observații / Referințe
1	curti constructii	NU	1	53	-	-	

## Date referitoare la construcții

Crt	Număr	Destinație construcție	Supraf. (mp)	Situație juridică	Observații / Referințe
A1.1	-C1	construcții industriale și edilitare	1	Cu acte	Nr. niveluri:1; S. construita la sol:1 mp; S. construita desfasurata:1 mp; STALP

## Lungime Segmente

1) Valorile lungimilor segmentelor sunt obținute din proiecție în plan.

Punct început	X / Y	Punct sfârșit	X / Y	Lungime segment (** (m)
1	445.513,834 341.976,483	2	445.513,834 341.975,483	1.0
2	445.513,834 341.975,483	3	445.514,834 341.975,483	1.0
3	445.514,834 341.975,483	4	445.514,834 341.976,483	1.0

Punct început	X / Y	Punct sfârșit	X / Y	Lungime segment (** (m)
4	445.514,834 341.976,483	1	445.513,834 341.976,483	1.0

\*\* Lungimile segmentelor sunt determinate în planul de proiecție Stereo 70 și sunt rotunjite la 1 milimetru.

\*\*\* Distanța dintre puncte este formată din segmente cumulate ce sunt mai mici decât valoarea 1 milimetru.





**DATE DESPRE IMOBILUL NR. 3450**

Oficiul de Cadastru și Publicitate Imobiliară VALCEA  
Biroul de Cadastru și Publicitate Imobiliară Ramnicu Valcea

**A. Partea I. Descrierea imobilului**

TEREN Extravilan

Adresa: Jud. Valcea

Nr. Crt	Nr cadastral Nr. topografic	Suprafața* (mp)	Observații / Referințe
A1		2.420	Sector cadastral:34 Teren neimprejmuit;

**B. Partea II. Proprietari și acte**

Inscrieri privitoare la dreptul de proprietate și alte drepturi reale		Referințe
/		
Act Normativ nr. 7, din 13/03/1996 emis de PARLAMENTUL ROMANIEI (; LEGE; );		
B1	Inscrierea provizorie, drept de PROPRIETATE, dobandit prin Lege, cota actuala 1/1, cota initiala 1/1 1) COMUNA VOICESTI, CIF:2573993	A1

**C. Partea III. SARCINI .**

Inscrieri privind dezmembramintele dreptului de proprietate, drepturi reale de garanție și sarcini	Referințe
NU SUNT	

## Anexa Nr. 1 La Partea I

## Teren

Nr cadastral	Suprafața (mp)*	Observații / Referințe
	2.420	

\* Suprafața este determinată în planul de proiecție Stereo 70.

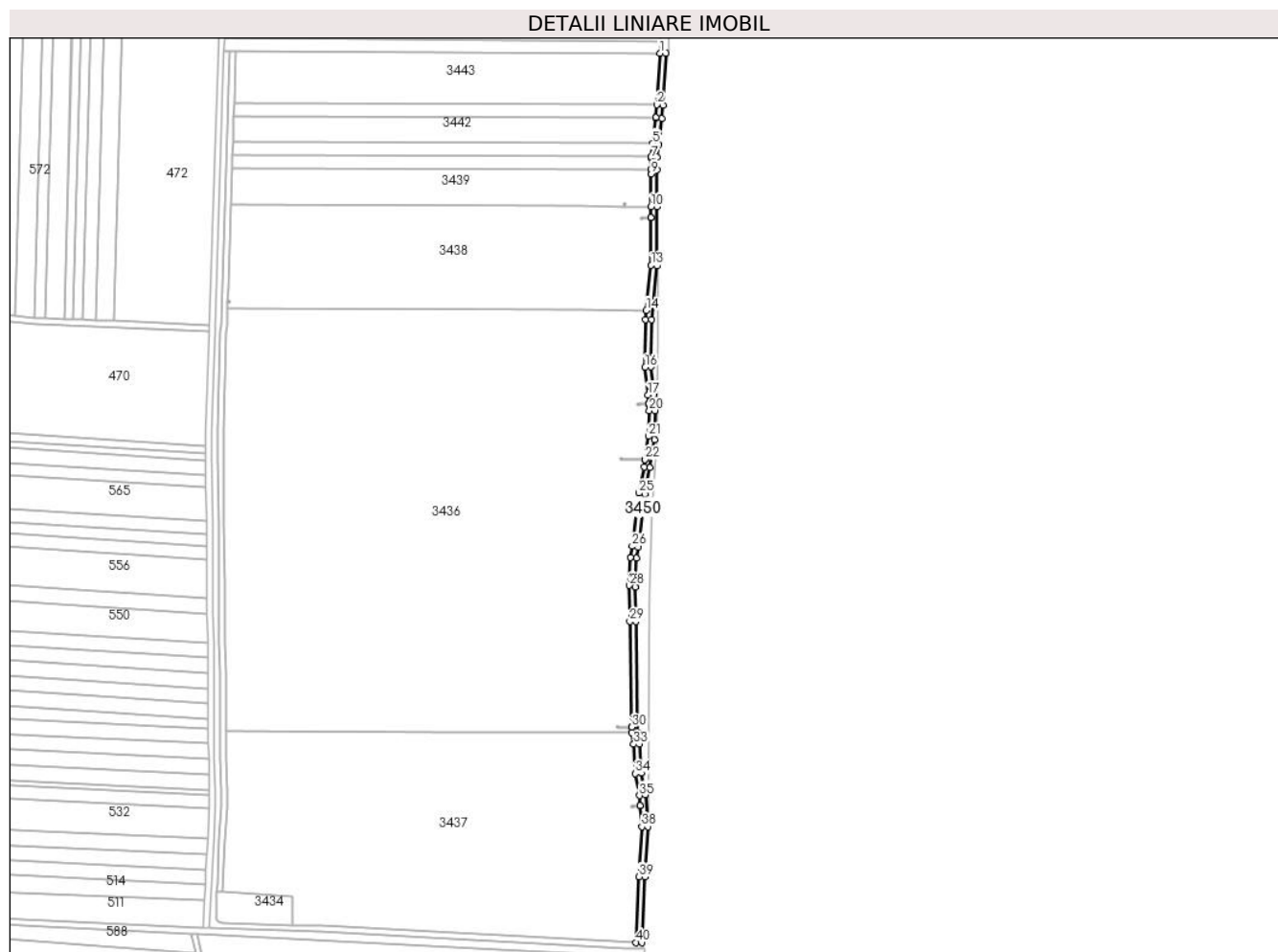

## Date referitoare la teren

Crt	Categorie folosință	Intravilan	Suprafața (mp)	Tarla	Parcelă	Nr. topo	Observații / Referințe
1	drum	NU	2.420	53	-	-	

## Lungime Segmente

1) Valorile lungimilor segmentelor sunt obținute din proiecție în plan.

Punct început	X / Y	Punct sfârșit	X / Y	Lungime segment	Punct început	X / Y	Punct sfârșit	X / Y	Lungime segment	Punct început	X / Y	Punct sfârșit	X / Y	Lungime segment
1	445.530,589 342.336,79	2	445.528,444 342.301,939	34.917	2	445.528,444 342.301,939	3	445.527,906 342.293,208	8.748	3	445.527,906 342.293,208	4	445.527,883 342.292,836	0.373
4	445.527,883 342.292,836	5	445.525,745 342.275,693	17.276	5	445.525,745 342.275,693	6	445.524,649 342.266,899	8.862	6	445.524,649 342.266,899	7	445.524,52 342.265,864	1.043
7	445.524,52 342.265,864	8	445.524,419 342.258,088	7.777	8	445.524,419 342.258,088	9	445.524,453 342.255,188	2.9	9	445.524,453 342.255,188	10	445.524,403 342.232,957	22.231
10	445.524,403 342.232,957	11	445.524,467 342.225,765	7.192	11	445.524,467 342.225,765	12	445.524,468 342.225,715	0.05	12	445.524,468 342.225,715	13	445.524,627 342.193,253	32.462
13	445.524,627 342.193,253	14	445.521,331 342.162,832	30.599	14	445.521,331 342.162,832	15	445.520,679 342.156,627	6.239	15	445.520,679 342.156,627	16	445.520,509 342.124,286	32.341
16	445.520,509 342.124,286	17	445.522,496 342.105,381	19.009	17	445.522,496 342.105,381	18	445.522,996 342.099,533	5.869	18	445.522,996 342.099,533	19	445.523,001 342.099,483	0.05

Punct început	X / Y	Punct sfârșit	X / Y	Lungime segment	Punct început	X / Y	Punct sfârșit	X / Y	Lungime segment	Punct început	X / Y	Punct sfârșit	X / Y	Lungime segment
19	445.523,001 342.099,483	20	445.523,406 342.094,75	4.75	20	445.523,406 342.094,75	21	445.522,845 342.077,556	17.20 3	21	445.522,845 342.077,556	22	445.520,472 342.061,722	16.01 1
22	445.520,472 342.061,722	23	445.520,469 342.061,702	0.02	23	445.520,469 342.061,702	24	445.519,774 342.056,945	4.808	24	445.519,774 342.056,945	25	445.516,283 342.039,099	18.18 4
25	445.516,283 342.039,099	26	445.511,754 342.003,071	36.31 2	26	445.511,754 342.003,071	27	445.510,64 341.995,597	7.557	27	445.510,64 341.995,597	28	445.509,866 341.976,535	19.07 8
28	445.509,866 341.976,535	29	445.510,169 341.952,123	24.41 4	29	445.510,169 341.952,123	30	445.511,495 341.880,664	71.47 1	30	445.511,495 341.880,664	31	445.511,496 341.880,614	0.05
31	445.511,496 341.880,614	32	445.511,566 341.876,859	3.756	32	445.511,566 341.876,859	33	445.512,823 341.869,166	7.795	33	445.512,823 341.869,166	34	445.513,794 341.849,183	20.00 7
34	445.513,794 341.849,183	35	445.516,702 341.834,305	15.16	35	445.516,702 341.834,305	36	445.517,216 341.827,662	6.663	36	445.517,216 341.827,662	37	445.517,22 341.827,612	0.05
37	445.517,22 341.827,612	38	445.518,332 341.813,259	14.39 6	38	445.518,332 341.813,259	39	445.516,306 341.779,529	33.79 1	39	445.516,306 341.779,529	40	445.514,455 341.734,887	44.68
40	445.514,455 341.734,887	41	445.518,452 341.734,721	4.0	41	445.518,452 341.734,721	42	445.520,301 341.779,326	44.64 3	42	445.520,301 341.779,326	43	445.522,342 341.813,285	34.02
43	445.522,342 341.813,285	44	445.520,672 341.834,845	21.62 5	44	445.520,672 341.834,845	45	445.517,751 341.849,79	15.22 8	45	445.517,751 341.849,79	46	445.516,827 341.869,207	19.43 9
46	445.516,827 341.869,207	47	445.515,566 341.876,897	7.793	47	445.515,566 341.876,897	48	445.514,169 341.952,138	75.25 4	48	445.514,169 341.952,138	49	445.513,834 341.975,483	23.34 7
49	445.513,834 341.975,483	50	445.513,834 341.976,483	1.0	50	445.513,834 341.976,483	51	445.514,626 341.995,199	18.73 3	51	445.514,626 341.995,199	52	445.515,792 342.002,443	7.337
52	445.515,792 342.002,443	53	445.520,235 342.038,47	36.3	53	445.520,235 342.038,47	54	445.523,707 342.056,241	18.10 7	54	445.523,707 342.056,241	55	445.526,785 342.075,115	19.12 3
55	445.526,785 342.075,115	56	445.527,406 342.094,835	19.73	56	445.527,406 342.094,835	57	445.526,48 342.105,736	10.94	57	445.526,48 342.105,736	58	445.524,51 342.124,485	18.85 2
58	445.524,51 342.124,485	59	445.524,678 342.156,407	31.92 2	59	445.524,678 342.156,407	60	445.528,617 342.193,048	36.85 2	60	445.528,617 342.193,048	61	445.528,435 342.232,957	39.90 9
61	445.528,435 342.232,957	62	445.528,419 342.258,037	25.08	62	445.528,419 342.258,037	63	445.528,642 342.266,599	8.565	63	445.528,642 342.266,599	64	445.529,715 342.275,198	8.666
64	445.529,715 342.275,198	65	445.531,868 342.292,465	17.40 1	65	445.531,868 342.292,465	66	445.532,436 342.301,694	9.246	66	445.532,436 342.301,694	67	445.534,581 342.336,544	34.91 6
67	445.534,581 342.336,544	1	445.530,589 342.336,79	4.0										

\*\* Lungimile segmentelor sunt determinate în planul de proiecție Stereo 70 și sunt rotunjite la 1 milimetru.

\*\*\* Distanța dintre puncte este formată din segmente cumulate ce sunt mai mici decât valoarea 1 milimetru.



**DATE DESPRE IMOBILUL NR. 3451**

Oficiul de Cadastru și Publicitate Imobiliară VALCEA  
Biroul de Cadastru și Publicitate Imobiliară Ramnicu Valcea

**A. Partea I. Descrierea imobilului**

TEREN Extravilan

Adresa: Jud. Valcea

Nr. Crt	Nr cadastral Nr. topografic	Suprafața* (mp)	Observații / Referințe
A1		1	Sector cadastral:34 Teren neimpregmuit;

**Construcții**

Crt	Nr cadastral Nr. topografic	Adresa	Observații / Referințe
A1.1	-C1	Jud. Valcea	Nr. niveluri:1; S. construita la sol:1 mp; S. construita desfasurata:1 mp; STALP

**B. Partea II. Proprietari și acte**

Inscrieri privitoare la dreptul de proprietate și alte drepturi reale		Referințe
/		
Act Normativ nr. 123, din 10/07/2012 emis de PARLAMENTUL ROMANIEI;		
B1	Intabulare, drept de PROPRIETATE, dobandit prin Lege, cota actuala 1/1, cota initiala 1/1 1) STATUL ROMAN, CIF:9999999999999, LIPSA CNP;	A1
Act Administrativ nr. 6, din 20/06/2005 emis de MINISTERUL ECONOMIEI;		
B2	Intabulare, drept de CONCESIUNE 1) DISTRIBUTIE ENERGIE OLTENIA S.A., CIF:9999999999999, LIPSA CNP;	A1
Act Normativ nr. 123, din 10/07/2012 emis de PARLAMENTUL ROMANIEI;		
B3	Intabulare, drept de PROPRIETATE, dobandit prin Lege, cota actuala 1/1, cota initiala 1/1 1) DISTRIBUTIE ENERGIE OLTENIA S.A., CIF:9999999999999, LIPSA CNP;	A1.1

**C. Partea III. SARCINI .**

Inscrieri privind dezmembramintele dreptului de proprietate, drepturi reale de garanție și sarcini	Referințe
NU SUNT	

## Anexa Nr. 1 La Partea I

## Teren

Nr cadastral	Suprafața (mp)*	Observații / Referințe
	1	

\* Suprafața este determinată în planul de proiecție Stereo 70.

## DETALII LINIARE IMOBIL

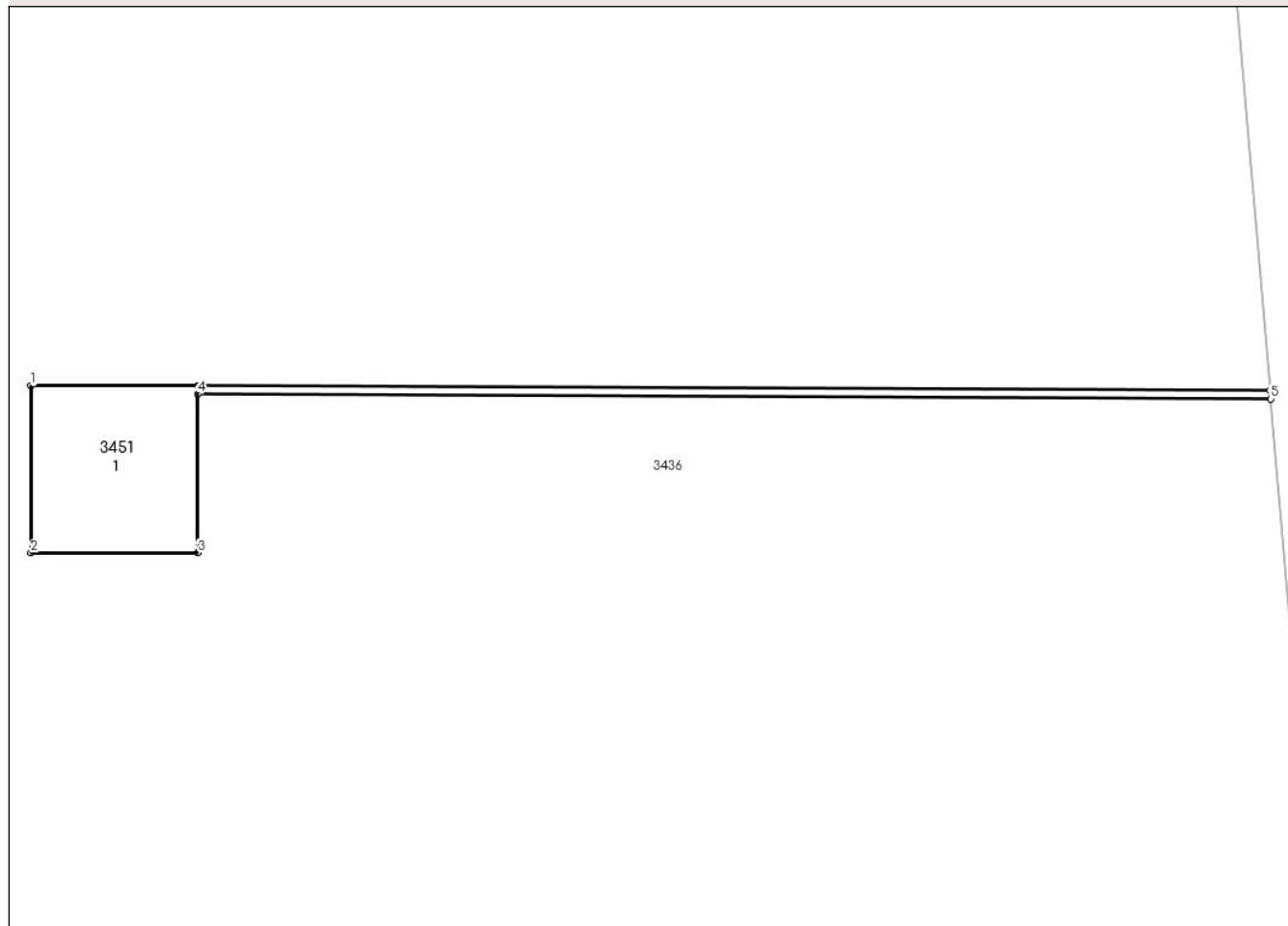

## Date referitoare la teren

Crt	Categorie folosință	Intra vilan	Suprafața (mp)	Tarla	Parcelă	Nr. topo	Observații / Referințe
1	curți constructii	NU	1	53	-	-	

## Date referitoare la construcții

Crt	Număr	Destinație construcție	Supraf. (mp)	Situație juridică	Observații / Referințe
A1.1	-C1	construcții industriale și edilitare	1	Cu acte	Nr. niveluri:1; S. construita la sol:1 mp; S. construita desfasurata:1 mp; STALP

## Lungime Segmente

1) Valorile lungimilor segmentelor sunt obținute din proiecție în plan.

Punct început	X / Y	Punct sfârșit	X / Y	Lungime segment (** (m)
1	445.515,573 342.099,562	2	445.515,573 342.098,562	1.0
2	445.515,573 342.098,562	3	445.516,573 342.098,562	1.0
3	445.516,573 342.098,562	4	445.516,573 342.099,512	0.95

Punct început	X / Y	Punct sfârșit	X / Y	Lungime segment (** (m)
4	445.516,573 342.099,512	5	445.523,001 342.099,483	6.428
5	445.523,001 342.099,483	6	445.522,996 342.099,533	0.05
6	445.522,996 342.099,533	7	445.516,573 342.099,562	6.423
7	445.516,573 342.099,562	1	445.515,573 342.099,562	1.0

\*\* Lungimile segmentelor sunt determinate în planul de proiecție Stereo 70 și sunt rotunjite la 1 milimetru.

\*\*\* Distanța dintre puncte este formată din segmente cumulate ce sunt mai mici decât valoarea 1 milimetru.





**DATE DESPRE IMOBILUL NR. 3452**

Oficiul de Cadastru și Publicitate Imobiliară VALCEA  
Biroul de Cadastru și Publicitate Imobiliară Ramnicu Valcea

**A. Partea I. Descrierea imobilului**

TEREN Extravilan

Adresa: Jud. Valcea

Nr. Crt	Nr cadastral Nr. topografic	Suprafața* (mp)	Observații / Referințe
A1		1	Sector cadastral:34 Teren neimprijmit;

**Construcții**

Crt	Nr cadastral Nr. topografic	Adresa	Observații / Referințe
A1.1	-C1	Jud. Valcea	Nr. niveluri:1; S. construita la sol:1 mp; S. construita desfasurata:1 mp; STALP

**B. Partea II. Proprietari și acte**

Inscrieri privitoare la dreptul de proprietate și alte drepturi reale		Referințe
/		
Act Normativ nr. 123, din 10/07/2012 emis de PARLAMENTUL ROMANIEI;		
B1	Intabulare, drept de PROPRIETATE, dobandit prin Lege, cota actuala 1/1, cota initiala 1/1 1) STATUL ROMAN, CIF:9999999999999, LIPSA CNP;	A1
Act Administrativ nr. 6, din 20/06/2005 emis de MINISTERUL ECONOMIEI;		
B2	Intabulare, drept de CONCESIUNE 1) DISTRIBUTIE ENERGIE OLTENIA S.A., CIF:9999999999999, LIPSA CNP;	A1
Act Normativ nr. 123, din 10/07/2012 emis de PARLAMENTUL ROMANIEI;		
B3	Intabulare, drept de PROPRIETATE, dobandit prin Lege, cota actuala 1/1, cota initiala 1/1 1) DISTRIBUTIE ENERGIE OLTENIA S.A., CIF:9999999999999, LIPSA CNP;	A1.1

**C. Partea III. SARCINI .**

Inscrieri privind dezmembramintele dreptului de proprietate, drepturi reale de garanție și sarcini	Referințe
NU SUNT	

## Anexa Nr. 1 La Partea I

## Teren

Nr cadastral	Suprafața (mp)*	Observații / Referințe
	1	

\* Suprafața este determinată în planul de proiecție Stereo 70.

## DETALII LINIARE IMOBIL

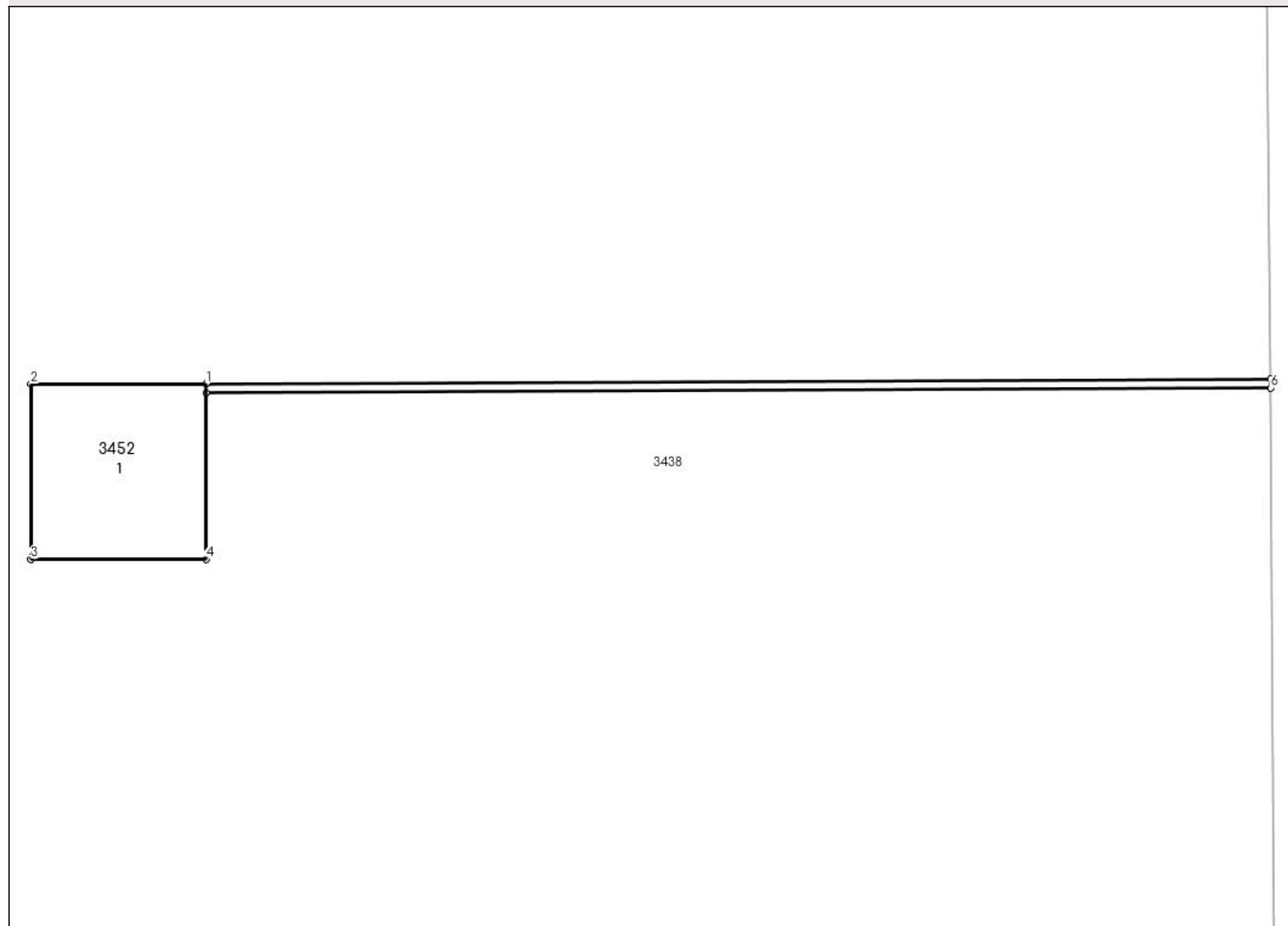

## Date referitoare la teren

Crt	Categorie folosință	Intravilan	Suprafața (mp)	Tarla	Parcelă	Nr. topo	Observații / Referințe
1	curți constructii	NU	1	53	-	-	

## Date referitoare la construcții

Crt	Număr	Destinație construcție	Supraf. (mp)	Situație juridică	Observații / Referințe
A1.1	-C1	construcții industriale și edilitare	1	Cu acte	Nr. niveluri:1; S. construita la sol:1 mp; S. construita desfasurata:1 mp; STALP

## Lungime Segmente

1) Valorile lungimilor segmentelor sunt obținute din proiecție în plan.

Punct început	X / Y	Punct sfârșit	X / Y	Lungime segment (** (m)
1	445.518,389 342.225,738	2	445.517,389 342.225,738	1.0
2	445.517,389 342.225,738	3	445.517,389 342.224,738	1.0
3	445.517,389 342.224,738	4	445.518,389 342.224,738	1.0

Punct început	X / Y	Punct sfârșit	X / Y	Lungime segment (** (m)
4	445.518,389 342.224,738	5	445.518,389 342.225,688	0.95
5	445.518,389 342.225,688	6	445.524,468 342.225,715	6.079
6	445.524,468 342.225,715	7	445.524,467 342.225,765	0.05
7	445.524,467 342.225,765	1	445.518,389 342.225,738	6.078

\*\* Lungimile segmentelor sunt determinate în planul de proiecție Stereo 70 și sunt rotunjite la 1 milimetru.

\*\*\* Distanța dintre puncte este formată din segmente cumulate ce sunt mai mici decât valoarea 1 milimetru.



**DATE DESPRE IMOBILUL NR. 3453**

Oficiul de Cadastru și Publicitate Imobiliară VALCEA  
Biroul de Cadastru și Publicitate Imobiliară Ramnicu Valcea

**A. Partea I. Descrierea imobilului**

TEREN Extravilan

Adresa: Jud. Valcea

Nr. Crt	Nr cadastral Nr. topografic	Suprafața* (mp)	Observații / Referințe
A1		1.989	Sector cadastral:34 Teren neimprejmuit;

**B. Partea II. Proprietari și acte**

Inscrieri privitoare la dreptul de proprietate și alte drepturi reale		Referințe
/		
Act Normativ nr. 7, din 13/03/1996 emis de PARLAMENTUL ROMÂNIEI (LEGE; ,art.13);		
B1	Inscrierea posesiei, drept de PROPRIETATE, dobandit prin Lege, cota actuala 1/1, cota initiala 1/1 1) NEIDENTIFICAT NEIDENTIFICAT	A1
B2	Se notează mențiunea de proprietar neidentificat.	A1

**C. Partea III. SARCINI .**

Inscrieri privind dezmembramintele dreptului de proprietate, drepturi reale de garanție și sarcini	Referințe
NU SUNT	

## Anexa Nr. 1 La Partea I

## Teren

Nr cadastral	Suprafața (mp)*	Observații / Referințe
	1.989	

\* Suprafața este determinată în planul de proiecție Stereo 70.

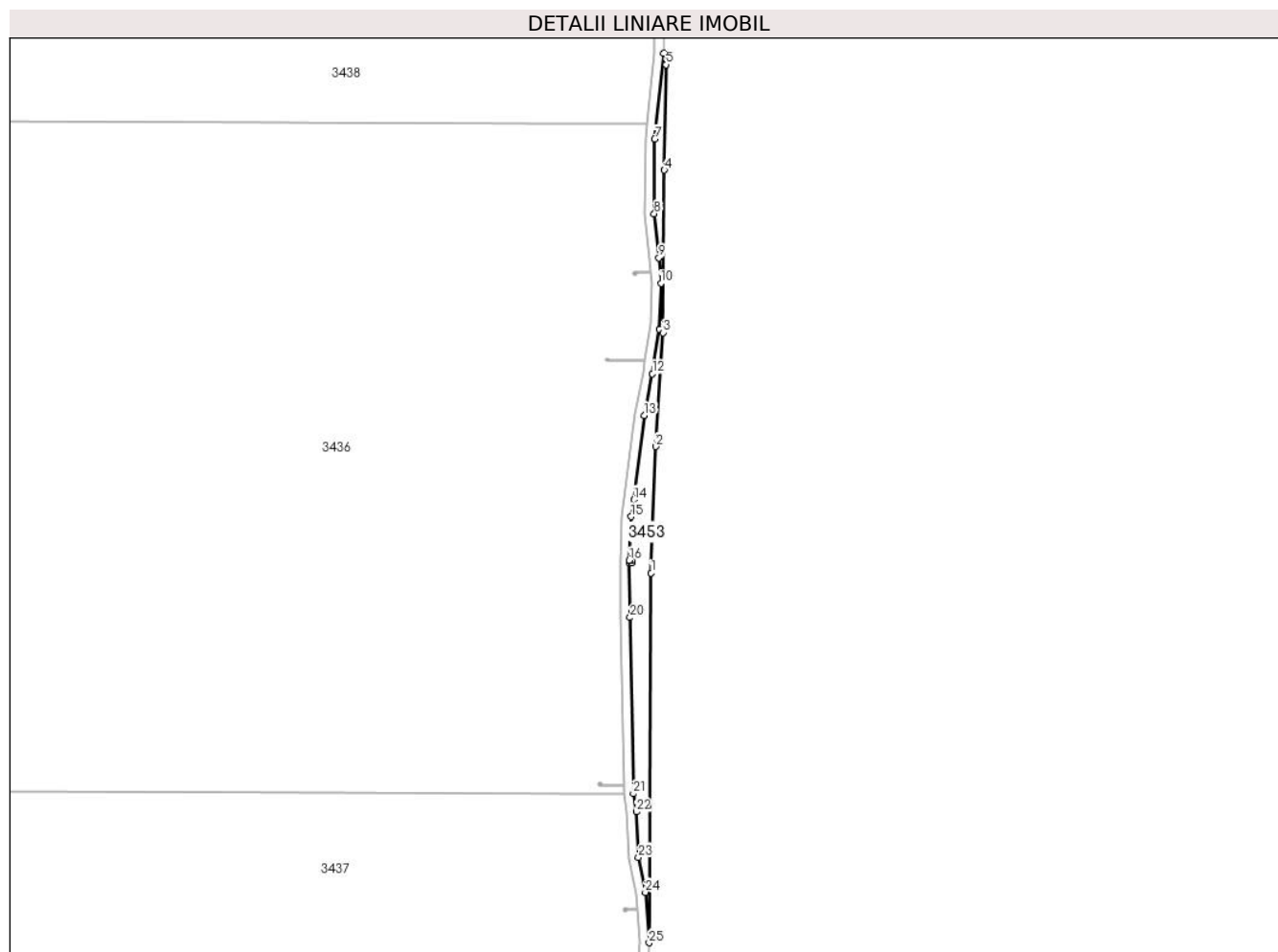

## Date referitoare la teren

Crt	Categorie folosință	Intramilan	Suprafața (mp)	Tarla	Parcelă	Nr. topo	Observații / Referințe
1	faneata	NU	1.989	53	11	-	

## Lungime Segmente

1) Valorile lungimilor segmentelor sunt obținute din proiecție în plan.

Punct început	X / Y	Punct sfârșit	X / Y	Lungime segment (** (m)
1	445.523,171 341.971,132	2	445.525,046 342.025,078	53.979
3	445.528,195 342.073,745	4	445.528,788 342.143,15	69.408
5	445.529,529 342.188,158	6	445.528,617 342.193,048	4.974
7	445.524,678 342.156,407	8	445.524,51 342.124,485	31.922
9	445.526,48 342.105,736	10	445.527,406 342.094,835	10.94

Punct început	X / Y	Punct sfârșit	X / Y	Lungime segment (** (m)
2	445.525,046 342.025,078	3	445.528,195 342.073,745	48.769
4	445.528,788 342.143,15	5	445.529,529 342.188,158	45.014
6	445.528,617 342.193,048	7	445.524,678 342.156,407	36.852
8	445.524,51 342.124,485	9	445.526,48 342.105,736	18.852
10	445.527,406 342.094,835	11	445.526,785 342.075,115	19.73

Punct început	X / Y	Punct sfârșit	X / Y	Lungime segment (** (m)
11	445.526,785 342.075,115	12	445.523,707 342.056,241	19.123
13	445.520,235 342.038,47	14	445.515,792 342.002,443	36.3
15	445.514,626 341.995,199	16	445.513,834 341.976,483	18.733
17	445.514,834 341.976,483	18	445.514,834 341.975,483	1.0
19	445.513,834 341.975,483	20	445.514,169 341.952,138	23.347
21	445.515,566 341.876,897	22	445.516,827 341.869,207	7.793
23	445.517,751 341.849,79	24	445.520,672 341.834,845	15.228
25	445.522,342 341.813,285	1	445.523,171 341.971,132	157.849

Punct început	X / Y	Punct sfârșit	X / Y	Lungime segment (** (m)
12	445.523,707 342.056,241	13	445.520,235 342.038,47	18.107
14	445.515,792 342.002,443	15	445.514,626 341.995,199	7.337
16	445.513,834 341.976,483	17	445.514,834 341.976,483	1.0
18	445.514,834 341.975,483	19	445.513,834 341.975,483	1.0
20	445.514,169 341.952,138	21	445.515,566 341.876,897	75.254
22	445.516,827 341.869,207	23	445.517,751 341.849,79	19.439
24	445.520,672 341.834,845	25	445.522,342 341.813,285	21.625

\*\* Lungimile segmentelor sunt determinate în planul de proiecție Stereo 70 și sunt rotunjite la 1 milimetru.

\*\*\* Distanța dintre puncte este formată din segmente cumulate ce sunt mai mici decât valoarea 1 milimetru.

