

**DATE DESPRE IMOBILUL NR. 23040**

Oficiul de Cadastru și Publicitate Imobiliară TULCEA
Biroul de Cadastru și Publicitate Imobiliară Tulcea

A. Partea I. Descrierea imobilului

TEREN Extravilan

Adresa: Jud. Tulcea

Nr. Crt	Nr cadastral Nr. topografic	Suprafața* (mp)	Observații / Referințe
A1		454	Sector cadastral:17 Teren neimprejmuit;

B. Partea II. Proprietari și acte

Inscrieri privitoare la dreptul de proprietate și alte drepturi reale	Referințe
/	
Act Normativ nr. HG nr.1705, din 29/11/2006 emis de Guvernul Romaniei;	
B1	Intabulare, drept de PROPRIETATE, domeniul public, dobandit prin Lege, cota actuala 1/1, cota initiala 1/1
	1) STATUL ROMAN, CIF:9999999999999
Act Normativ nr. Legea nr.82, din 20/11/1993 emis de Parlamentul Romaniei (Adeverinta nr.19295/29.09.2025, emisa de Administratia Rezervatiei Biosferei Delta Dunarii);	
B2	Intabulare, drept de ADMINISTRARE
	1) ADMINISTRATIA REZERVATIEI BIOSFEREI DELTA DUNARII, CIF:9999999999999

C. Partea III. SARCINI .

Inscrieri privind dezmembramintele dreptului de proprietate, drepturi reale de garanție și sarcini	Referințe
NU SUNT	

Anexa Nr. 1 La Partea I

Teren

Nr cadastral	Suprafața (mp)*	Observații / Referințe
	454	

* Suprafața este determinată în planul de proiecție Stereo 70.

DETALII LINIARE IMOBIL

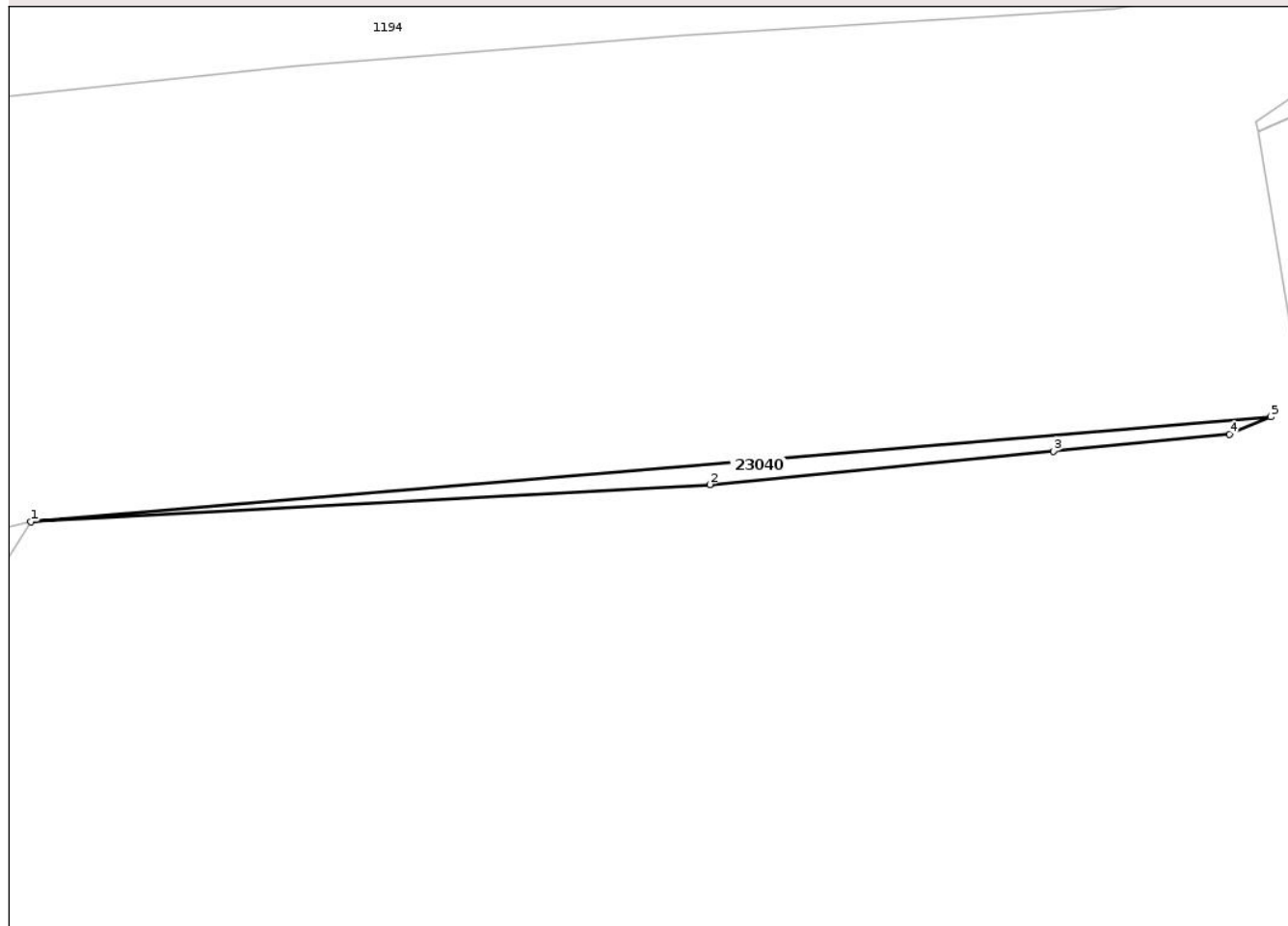

Date referitoare la teren

Crt	Categorie folosință	Intravilan	Suprafața (mp)	Tarla	Parcelă	Nr. topo	Observații / Referințe
1	ape curgătoare	NU	454	-	176	-	CANAL SIREASA

Lungime Segmente

1) Valorile lungimilor segmentelor sunt obținute din proiecție în plan.

Punct început	X / Y	Punct sfârșit	X / Y	Lungime segment (** (m)
1	803.496,963 423.290,834	2	803.611,071 423.297,101	114.28
2	803.611,071 423.297,101	3	803.668,833 423.302,689	58.032
3	803.668,833 423.302,689	4	803.698,387 423.305,547	29.692
4	803.698,387 423.305,547	5	803.705,351 423.308,494	7.562
5	803.705,351 423.308,494	1	803.496,963 423.290,834	209.135

** Lungimile segmentelor sunt determinate în planul de proiecție Stereo 70 și sunt rotunjite la 1 milimetru.

*** Distanța dintre puncte este formată din segmente cumulate ce sunt mai mici decât valoarea 1 milimetru.

Neutilizabil în Circuitul
Civil

