

**DATE DESPRE IMOBILUL NR. 6909**

Oficiul de Cadastru și Publicitate Imobiliară TULCEA
Biroul de Cadastru și Publicitate Imobiliară Tulcea

A. Partea I. Descrierea imobilului

TEREN Extravilan

Adresa: Jud. Tulcea

Nr. Crt	Nr cadastral Nr. topografic	Suprafața* (mp)	Observații / Referințe
A1		7.789	Sector cadastral:18 Teren neimprejmuit;

B. Partea II. Proprietari și acte

Inscrieri privitoare la dreptul de proprietate și alte drepturi reale	Referințe
/	
Act Normativ nr. 7, din 13/03/1996 emis de GUVERNUL ROMANIEI;	
B1	A1
Inscrierea provizorie, drept de PROPRIETATE, dobandit prin Lege, cota actuala 1/1	
1) COMUNA SLAVA CERCHEZA, CIF:4994700	

C. Partea III. SARCINI .

Inscrieri privind dezmembramintele dreptului de proprietate, drepturi reale de garanție și sarcini	Referințe
NU SUNT	

Anexa Nr. 1 La Partea I

Teren

Nr cadastral	Suprafața (mp)*	Observații / Referințe
	7.789	

* Suprafața este determinată în planul de proiecție Stereo 70.

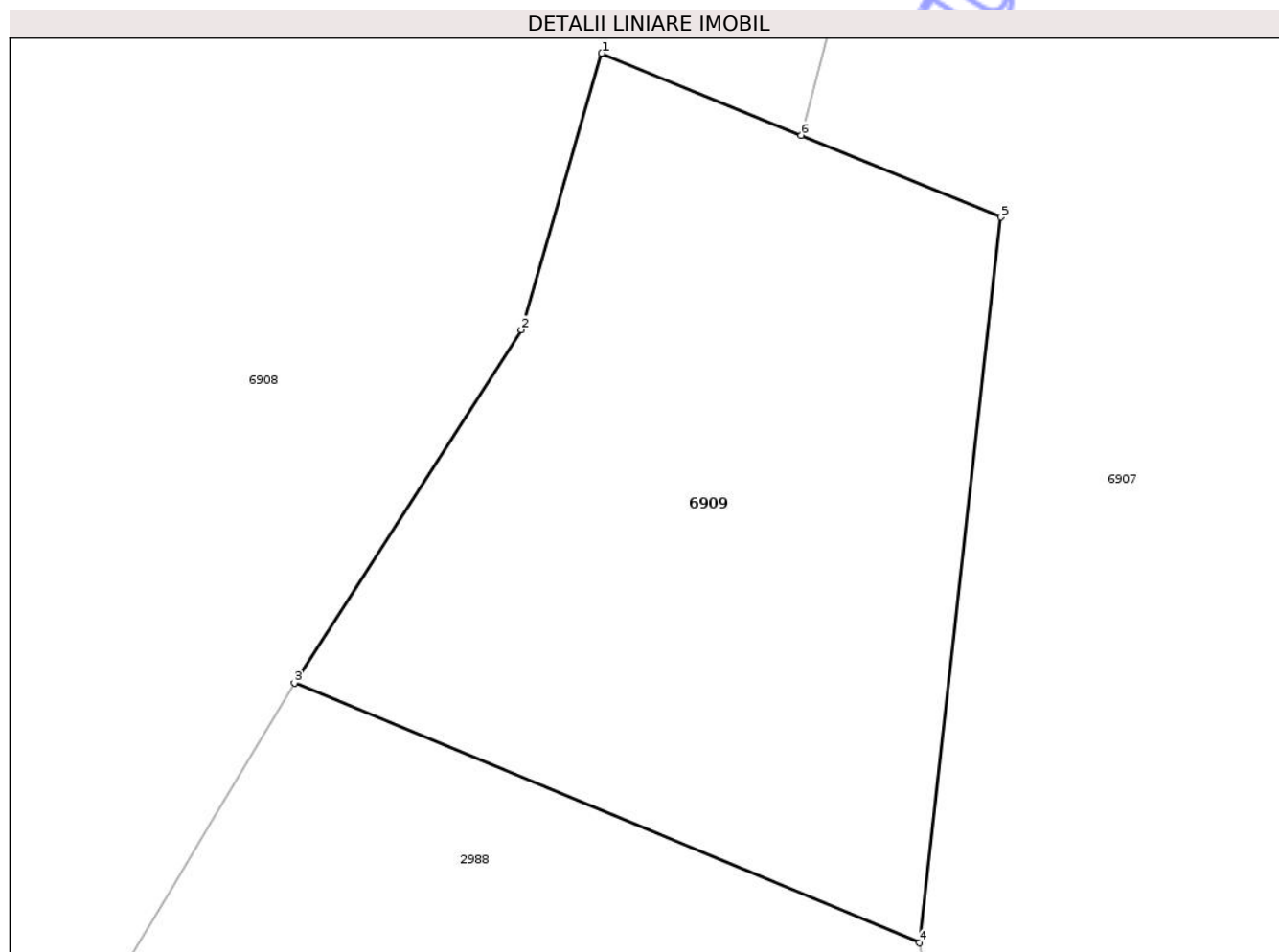

Date referitoare la teren

Crt	Categorie folosință	Intra vilan	Suprafața (mp)	Tarla	Parcelă	Nr. topo	Observații / Referințe
1	padure	NU	7.789	47	328/1	-	

Lungime Segmente

1) Valorile lungimilor segmentelor sunt obținute din proiecție în plan.

Punct început	X / Y	Punct sfârșit	X / Y	Lungime segment (** (m)
1	788.939,26 380.505,463	2	788.927,597 380.465,426	41.701
2	788.927,597 380.465,426	3	788.894,751 380.414,252	60.808
3	788.894,751 380.414,252	4	788.985,308 380.376,64	98.057
4	788.985,308 380.376,64	5	788.997,132 380.481,725	105.748
5	788.997,132 380.481,725	6	788.968,196 380.493,594	31.276

Punct început	X / Y	Punct sfârșit	X / Y	Lungime segment (** (m)
6	788.968,196 380.493,594	1	788.939,26 380.505,463	31.276

** Lungimile segmentelor sunt determinate în planul de proiecție Stereo 70 și sunt rotunjite la 1 milimetru.

*** Distanța dintre puncte este formată din segmente cumulate ce sunt mai mici decât valoarea 1 milimetru.

Neutilizabil în Circuitul Civil

**DATE DESPRE IMOBILUL NR. 6911**

Oficiul de Cadastru și Publicitate Imobiliară TULCEA
Biroul de Cadastru și Publicitate Imobiliară Tulcea

A. Partea I. Descrierea imobilului

TEREN Extravilan

Adresa: Jud. Tulcea

Nr. Crt	Nr cadastral Nr. topografic	Suprafața* (mp)	Observații / Referințe
A1		7.856	Sector cadastral:18 Teren neimprejmuit;

B. Partea II. Proprietari și acte

Inscrieri privitoare la dreptul de proprietate și alte drepturi reale	Referințe
/	
Act Normativ nr. 7, din 13/03/1996 emis de GUVERNUL ROMANIEI;	
B1	A1
Inscrierea provizorie, drept de PROPRIETATE, dobandit prin Lege, cota actuala 1/1	
1) COMUNA SLAVA CERCHEZA, CIF:4994700	

C. Partea III. SARCINI .

Inscrieri privind dezmembramintele dreptului de proprietate, drepturi reale de garanție și sarcini	Referințe
NU SUNT	

Teren

Nr cadastral	Suprafața (mp)*	Observații / Referințe
	7.856	

* Suprafața este determinată în planul de proiecție Stereo 70.

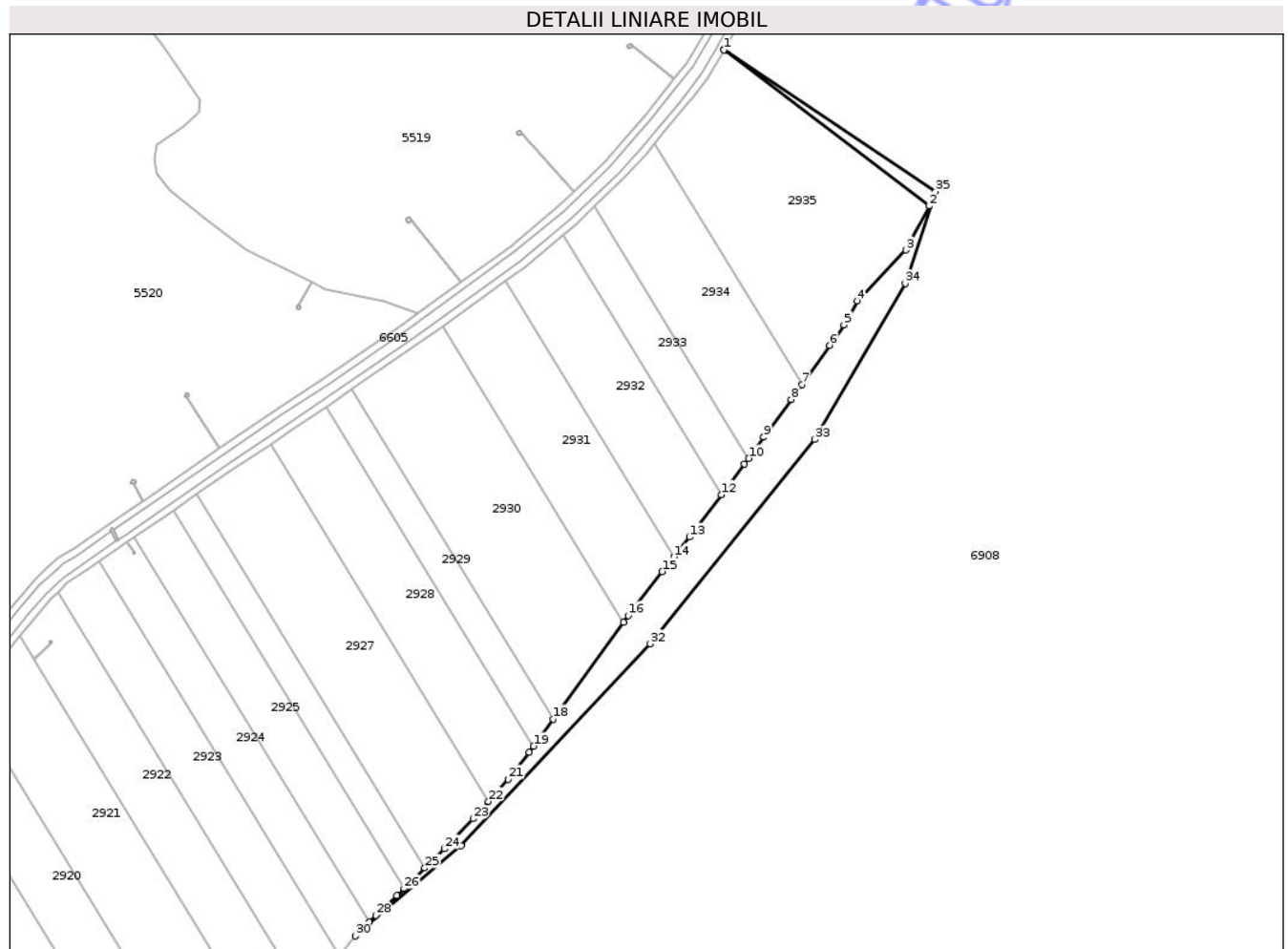

Date referitoare la teren

Crt	Categorie folosință	Intra vilan	Suprafața (mp)	Tarla	Parcelă	Nr. topo	Observații / Referințe
1	pașune	NU	7.856	47	328/3	-	

Lungime Segmente

1) Valorile lungimilor segmentelor sunt obținute din proiecție în plan.

Punct început	X / Y	Punct sfârșit	X / Y	Lungime segment (** (m)
1	787.161,7 379.970,395	2	787.277,614 379.882,392	145.536
3	787.264,44 379.857,632	4	787.237,03 379.828,814	39.772
5	787.229,532 379.815,484	6	787.221,448 379.803,962	14.075
7	787.205,883 379.781,977	8	787.199,798 379.773,384	10.529
9	787.184,188 379.752,229	10	787.175,74 379.740,253	14.656

Punct început	X / Y	Punct sfârșit	X / Y	Lungime segment (** (m)
2	787.277,614 379.882,392	3	787.264,44 379.857,632	28.047
4	787.237,03 379.828,814	5	787.229,532 379.815,484	15.294
6	787.221,448 379.803,962	7	787.205,883 379.781,977	26.937
8	787.199,798 379.773,384	9	787.184,188 379.752,229	26.291
10	787.175,74 379.740,253	11	787.173,421 379.736,965	4.024

Punct început	X / Y	Punct sfârșit	X / Y	Lungime segment (** (m)
11	787.173,421 379.736,965	12	787.160,452 379.719,8	21.514
13	787.142,437 379.695,954	14	787.133,587 379.684,755	14.274
15	787.127,023 379.676,448	16	787.107,855 379.651,697	31.305
17	787.105,104 379.647,909	18	787.065,512 379.593,402	67.369
19	787.054,416 379.578,127	20	787.051,962 379.574,747	4.177
21	787.040,149 379.559,488	22	787.029,038 379.547,004	16.712
23	787.020,311 379.537,199	24	787.004,188 379.520,315	23.346
25	786.993,146 379.509,473	26	786.981,341 379.497,883	16.543
27	786.977,373 379.493,987	28	786.965,4 379.482,81	16.379
29	786.961,781 379.479,104	30	786.954,035 379.471,171	11.088
31	787.013,83 379.521,942	32	787.120,19 379.635,84	155.837
33	787.213,1 379.750,79	34	787.264,0 379.838,795	101.665
35	787.281,1 379.890,51	36	787.161,89 379.970,725	143.685

Punct început	X / Y	Punct sfârșit	X / Y	Lungime segment (** (m)
12	787.160,452 379.719,8	13	787.142,437 379.695,954	29.886
14	787.133,587 379.684,755	15	787.127,023 379.676,448	10.587
16	787.107,855 379.651,697	17	787.105,104 379.647,909	4.682
18	787.065,512 379.593,402	19	787.054,416 379.578,127	18.88
20	787.051,962 379.574,747	21	787.040,149 379.559,488	19.297
22	787.029,038 379.547,004	23	787.020,311 379.537,199	13.126
24	787.004,188 379.520,315	25	786.993,146 379.509,473	15.475
26	786.981,341 379.497,883	27	786.977,373 379.493,987	5.561
28	786.965,4 379.482,81	29	786.961,781 379.479,104	5.18
30	786.954,035 379.471,171	31	787.013,83 379.521,942	78.442
32	787.120,19 379.635,84	33	787.213,1 379.750,79	147.803
34	787.264,0 379.838,795	35	787.281,1 379.890,51	54.469
36	787.161,89 379.970,725	1	787.161,7 379.970,395	0.381

** Lungimile segmentelor sunt determinate în planul de proiecție Stereo 70 și sunt rotunjite la 1 milimetru.

*** Distanța dintre puncte este formată din segmente cumulate ce sunt mai mici decât valoarea 1 milimetru.

**DATE DESPRE IMOBILUL NR. 6910**

Oficiul de Cadastru și Publicitate Imobiliară TULCEA
Biroul de Cadastru și Publicitate Imobiliară Tulcea

A. Partea I. Descrierea imobilului

TEREN Extravilan

Adresa: Jud. Tulcea

Nr. Crt	Nr cadastral Nr. topografic	Suprafața* (mp)	Observații / Referințe
A1		5.912	Sector cadastral:18 Teren neimprejmuit;

B. Partea II. Proprietari și acte

Inscrieri privitoare la dreptul de proprietate și alte drepturi reale	Referințe
/	
Act Normativ nr. 7, din 13/03/1996 emis de GUVERNUL ROMANIEI;	
B1	A1
Inscrierea provizorie, drept de PROPRIETATE, dobandit prin Lege, cota actuala 1/1	
1) COMUNA SLAVA CERCHEZA, CIF:4994700	

C. Partea III. SARCINI .

Inscrieri privind dezmembramintele dreptului de proprietate, drepturi reale de garanție și sarcini	Referințe
NU SUNT	

Teren

Nr cadastral	Suprafața (mp)*	Observații / Referințe
	5.912	

* Suprafața este determinată în planul de proiecție Stereo 70.

DETALII LINIARE IMOBIL

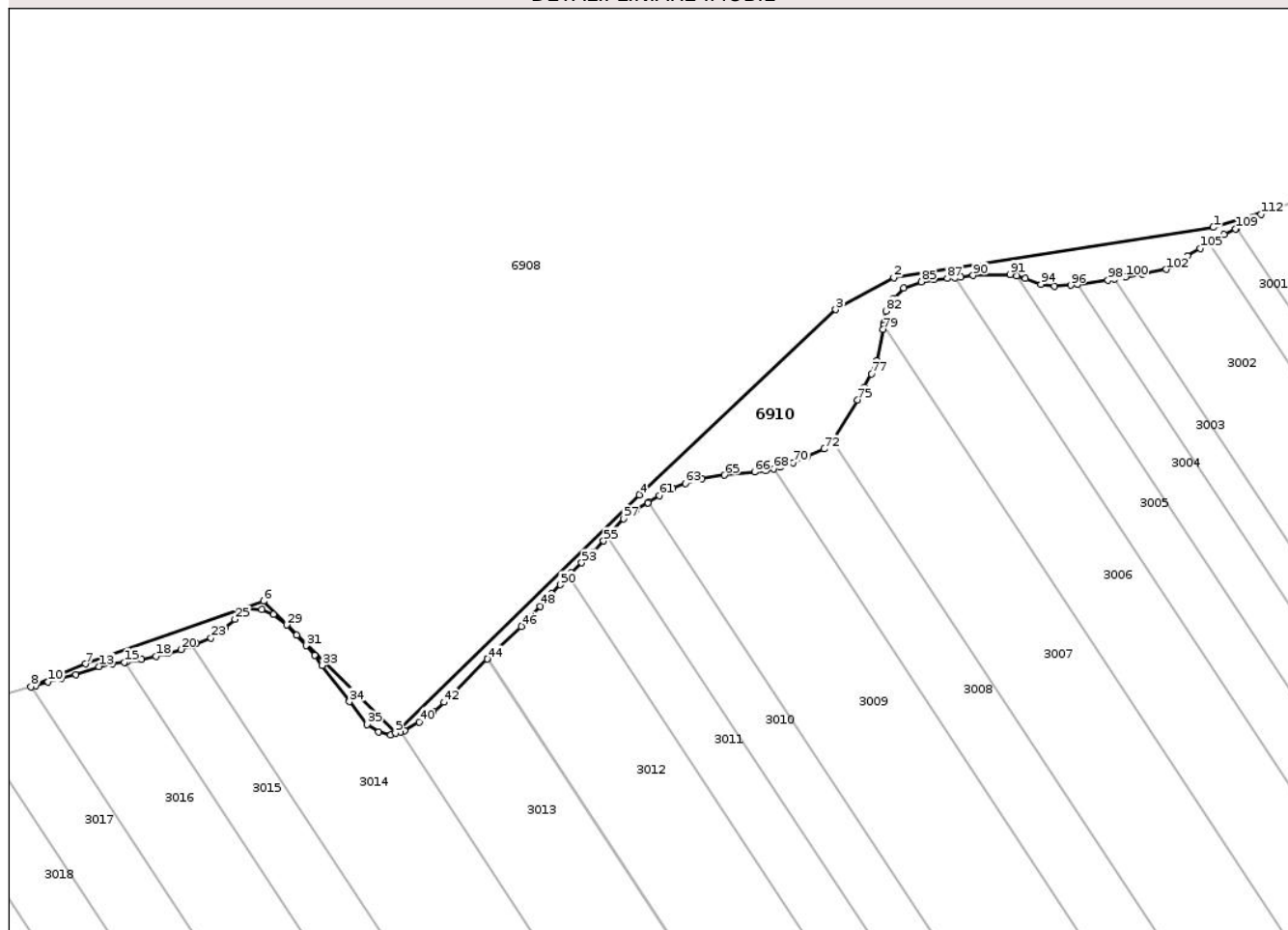

Date referitoare la teren

Crt	Categorie folosință	Intra vilan	Suprafața (mp)	Tarla	Parcelă	Nr. topo	Observații / Referințe
1	pasune	NU	5.912	47	328/2	-	

Lungime Segmente

1) Valorile lungimilor segmentelor sunt obținute din proiecție în plan.

Punct început	X / Y	Punct sfârșit	X / Y	Lungime segment	Punct început	X / Y	Punct sfârșit	X / Y	Lungime segment	Punct început	X / Y	Punct sfârșit	X / Y	Lungime segment
1	788.522,7 379.943,914	2	788.388,67 379.922,861	135.673	2	788.388,67 379.922,861	3	788.364,335 379.909,489	27.767	3	788.364,335 379.909,489	4	788.282,065 379.831,912	113.078
4	788.282,065 379.831,912	5	788.179,73 379.732,07	142.972	5	788.179,73 379.732,07	6	788.124,428 379.787,424	78.246	6	788.124,428 379.787,424	7	788.049,831 379.761,049	79.122
7	788.049,831 379.761,049	8	788.026,846 379.751,517	24.883	8	788.026,846 379.751,517	9	788.028,787 379.752,082	2.022	9	788.028,787 379.752,082	10	788.034,073 379.753,595	5.498
10	788.034,073 379.753,595	11	788.039,512 379.755,008	5.62	11	788.039,512 379.755,008	12	788.045,671 379.756,608	6.363	12	788.045,671 379.756,608	13	788.055,406 379.759,925	10.285
13	788.055,406 379.759,925	14	788.061,025 379.761,124	5.745	14	788.061,025 379.761,124	15	788.066,023 379.761,776	5.04	15	788.066,023 379.761,776	16	788.067,061 379.761,911	1.047
16	788.067,061 379.761,911	17	788.073,253 379.762,938	6.277	17	788.073,253 379.762,938	18	788.079,334 379.764,235	6.218	18	788.079,334 379.764,235	19	788.084,174 379.765,395	4.977

Punct început	X / Y	Punct sfârșit	X / Y	Lungime segment	Punct început	X / Y	Punct sfârșit	X / Y	Lungime segment	Punct început	X / Y	Punct sfârșit	X / Y	Lungime segment
19	788.084,174 379.765,395	20	788.089,701 379.767,132	5.794	20	788.089,701 379.767,132	21	788.094,449 379.768,915	5.072	21	788.094,449 379.768,915	22	788.096,291 379.769,607	1.968
22	788.096,291 379.769,607	23	788.102,392 379.771,974	6.544	23	788.102,392 379.771,974	24	788.108,28 379.775,879	7.065	24	788.108,28 379.775,879	25	788.112,389 379.779,76	5.652
25	788.112,389 379.779,76	26	788.117,42 379.784,077	6.629	26	788.117,42 379.784,077	27	788.123,602 379.783,871	6.185	27	788.123,602 379.783,871	28	788.128,554 379.781,74	5.391
28	788.128,554 379.781,74	29	788.134,031 379.777,361	7.012	29	788.134,031 379.777,361	30	788.138,271 379.773,022	6.067	30	788.138,271 379.773,022	31	788.142,188 379.768,72	5.818
31	788.142,188 379.768,72	32	788.145,838 379.764,602	5.503	32	788.145,838 379.764,602	33	788.148,954 379.760,419	5.216	33	788.148,954 379.760,419	34	788.160,427 379.745,29	18.987
34	788.160,427 379.745,29	35	788.167,883 379.735,679	12.164	35	788.167,883 379.735,679	36	788.172,716 379.732,51	5.779	36	788.172,716 379.732,51	37	788.177,647 379.731,236	5.093
37	788.177,647 379.731,236	38	788.181,788 379.732,502	4.33	38	788.181,788 379.732,502	39	788.183,666 379.733,076	1.964	39	788.183,666 379.733,076	40	788.189,663 379.736,793	7.056
40	788.189,663 379.736,793	41	788.195,693 379.741,142	7.435	41	788.195,693 379.741,142	42	788.200,069 379.745,013	5.842	42	788.200,069 379.745,013	43	788.204,009 379.748,557	5.299
43	788.204,009 379.748,557	44	788.218,162 379.763,11	20.3	44	788.218,162 379.763,11	45	788.218,404 379.763,359	0.347	45	788.218,404 379.763,359	46	788.232,475 379.776,831	19.48
46	788.232,475 379.776,831	47	788.236,28 379.781,033	5.669	47	788.236,28 379.781,033	48	788.240,453 379.785,248	5.931	48	788.240,453 379.785,248	49	788.245,328 379.790,486	7.156
49	788.245,328 379.790,486	50	788.248,824 379.794,243	5.132	50	788.248,824 379.794,243	51	788.252,245 379.797,864	4.981	51	788.252,245 379.797,864	52	788.253,378 379.799,063	1.65
52	788.253,378 379.799,063	53	788.257,815 379.803,374	6.186	53	788.257,815 379.803,374	54	788.262,355 379.807,889	6.403	54	788.262,355 379.807,889	55	788.266,992 379.812,536	6.565
55	788.266,992 379.812,536	56	788.268,662 379.814,375	2.484	56	788.268,662 379.814,375	57	788.275,416 379.821,816	10.049	57	788.275,416 379.821,816	58	788.280,515 379.825,435	6.253
58	788.280,515 379.825,435	59	788.285,65 379.828,576	6.019	59	788.285,65 379.828,576	60	788.285,905 379.828,738	0.302	60	788.285,905 379.828,738	61	788.290,347 379.831,575	5.271
61	788.290,347 379.831,575	62	788.295,984 379.834,543	6.371	62	788.295,984 379.834,543	63	788.301,262 379.836,705	5.704	63	788.301,262 379.836,705	64	788.308,24 379.838,745	7.27
64	788.308,24 379.838,745	65	788.317,647 379.840,13	9.508	65	788.317,647 379.840,13	66	788.330,293 379.841,469	12.717	66	788.330,293 379.841,469	67	788.335,088 379.842,008	4.825
67	788.335,088 379.842,008	68	788.338,403 379.842,848	3.42	68	788.338,403 379.842,848	69	788.340,992 379.843,505	2.671	69	788.340,992 379.843,505	70	788.346,567 379.845,422	5.895
70	788.346,567 379.845,422	71	788.352,349 379.847,936	6.305	71	788.352,349 379.847,936	72	788.359,35 379.851,108	7.686	72	788.359,35 379.851,108	73	788.363,099 379.854,76	5.234
73	788.363,099 379.854,76	74	788.363,553 379.855,202	0.634	74	788.363,553 379.855,202	75	788.373,473 379.871,686	19.239	75	788.373,473 379.871,686	76	788.376,263 379.876,904	5.917
76	788.376,263 379.876,904	77	788.379,324 379.882,527	6.402	77	788.379,324 379.882,527	78	788.381,552 379.888,154	6.052	78	788.381,552 379.888,154	79	788.384,173 379.901,139	13.247
79	788.384,173 379.901,139	80	788.384,343 379.903,001	1.87	80	788.384,343 379.903,001	81	788.384,395 379.903,577	0.578	81	788.384,395 379.903,577	82	788.385,343 379.908,815	5.323
82	788.385,343 379.908,815	83	788.388,169 379.913,966	5.875	83	788.388,169 379.913,966	84	788.392,945 379.918,502	6.587	84	788.392,945 379.918,502	85	788.400,295 379.921,146	7.811
85	788.400,295 379.921,146	86	788.405,508 379.921,931	5.272	86	788.405,508 379.921,931	87	788.411,093 379.922,498	5.614	87	788.411,093 379.922,498	88	788.414,209 379.922,846	3.135
88	788.414,209 379.922,846	89	788.416,726 379.923,126	2.533	89	788.416,726 379.923,126	90	788.422,007 379.923,716	5.314	90	788.422,007 379.923,716	91	788.437,529 379.924,212	15.53
91	788.437,529 379.924,212	92	788.440,331 379.923,473	2.898	92	788.440,331 379.923,473	93	788.443,928 379.922,524	3.72	93	788.443,928 379.922,524	94	788.450,391 379.920,031	6.927
94	788.450,391 379.920,031	95	788.456,162 379.919,305	5.816	95	788.456,162 379.919,305	96	788.462,915 379.919,692	6.764	96	788.462,915 379.919,692	97	788.465,874 379.920,083	2.985
97	788.465,874 379.920,083	98	788.478,471 379.921,748	12.707	98	788.478,471 379.921,748	99	788.481,296 379.922,26	2.871	99	788.481,296 379.922,26	100	788.485,943 379.923,103	4.723
100	788.485,943 379.923,103	101	788.492,98 379.924,41	7.157	101	788.492,98 379.924,41	102	788.502,927 379.926,277	10.121	102	788.502,927 379.926,277	103	788.508,294 379.928,463	5.795
103	788.508,294 379.928,463	104	788.511,868 379.931,901	4.959	104	788.511,868 379.931,901	105	788.517,122 379.935,176	6.191	105	788.517,122 379.935,176	106	788.521,06 379.937,317	4.482
106	788.521,06 379.937,317	107	788.521,95 379.937,801	1.013	107	788.521,95 379.937,801	108	788.527,223 379.940,929	6.131	108	788.527,223 379.940,929	109	788.531,992 379.943,208	5.286
109	788.531,992 379.943,208	110	788.532,574 379.943,58	0.691	110	788.532,574 379.943,58	111	788.537,214 379.946,544	5.506	111	788.537,214 379.946,544	112	788.542,778 379.949,442	6.273
112	788.542,778 379.949,442	113	788.547,573 379.951,459	5.202	113	788.547,573 379.951,459	1	788.522,7 379.943,914	25.992					

** Lungimile segmentelor sunt determinate în planul de proiecție Stereo 70 și sunt rotunjite la 1 milimetru.

*** Distanța dintre puncte este formată din segmente cumulate ce sunt mai mici decât valoarea 1 milimetru.

Neutilizabil în Circuitul
Civil

**DATE DESPRE IMOBILUL NR. 6907**

Oficiul de Cadastru și Publicitate Imobiliară TULCEA
Biroul de Cadastru și Publicitate Imobiliară Tulcea

A. Partea I. Descrierea imobilului

TEREN Extravilan

Adresa: Jud. Tulcea, T.48, PD330, T.50,PD341

Nr. Crt	Nr cadastral Nr. topografic	Suprafața* (mp)	Observații / Referințe
A1	34715	Din acte: 5.474.900 Masurata: 5.579.439	Sector cadastral:18 Teren neimprejmuit; În planurile inițiale suprafața măsurată cuprindea și alte categorii de folosință, dar acestea sunt incluse în amenajamentele silvice, aparținând Direcției Silvice Tulcea (De332, Pdp331 sunt incluse în Pd330, iar De342, Pp343 sunt incluse în Pd341).

B. Partea II. Proprietari și acte

Inscrieri privitoare la dreptul de proprietate și alte drepturi reale	Referințe	
20882 / 14/03/2022		
Act Administrativ nr. 1705, din 29/11/2006 emis de GUVERNUL ROMANIEI (act administrativ nr 46 din 19.03.2008, emis de PARLAMENTUL ROMANIEI;act administrativ nr 427 din 11.02.2016, emis de MINISTERUL MEDIULUI APELOR SI PADURILOR);		
B1	Intabulare, drept de PROPRIETATE, dobandit prin Lege, cota actuala 1/1, cota initiala 1/1 1) STATUL ROMAN, CIF:9999999999999, domeniu public	A1
B2	Intabulare, drept de ADMINISTRARE 1) REGIA NAȚIONALĂ A PĂDURILOR - ROMSILVA, DIRECȚIA SILVICĂ TULCEA, CIF:1590120	A1

C. Partea III. SARCINI .

Inscrieri privind dezmembramintele dreptului de proprietate, drepturi reale de garanție și sarcini	Referințe
NU SUNT	

Anexa Nr. 1 La Partea I

Teren

Nr cadastral	Suprafața (mp)*	Observații / Referințe
34715	Din acte: 5.474.900 Masurata: 5.579.439	În planurile inițiale suprafața măsurată cuprindea și alte categorii de folosință, dar acestea sunt incluse în amenajamentele silvice, aparținând Direcției Silvice Tulcea (De332, Pdp331 sunt incluse în Pd330, iar De342, Pp343 sunt incluse în Pd341).

* Suprafața este determinată în planul de proiecție Stereo 70.

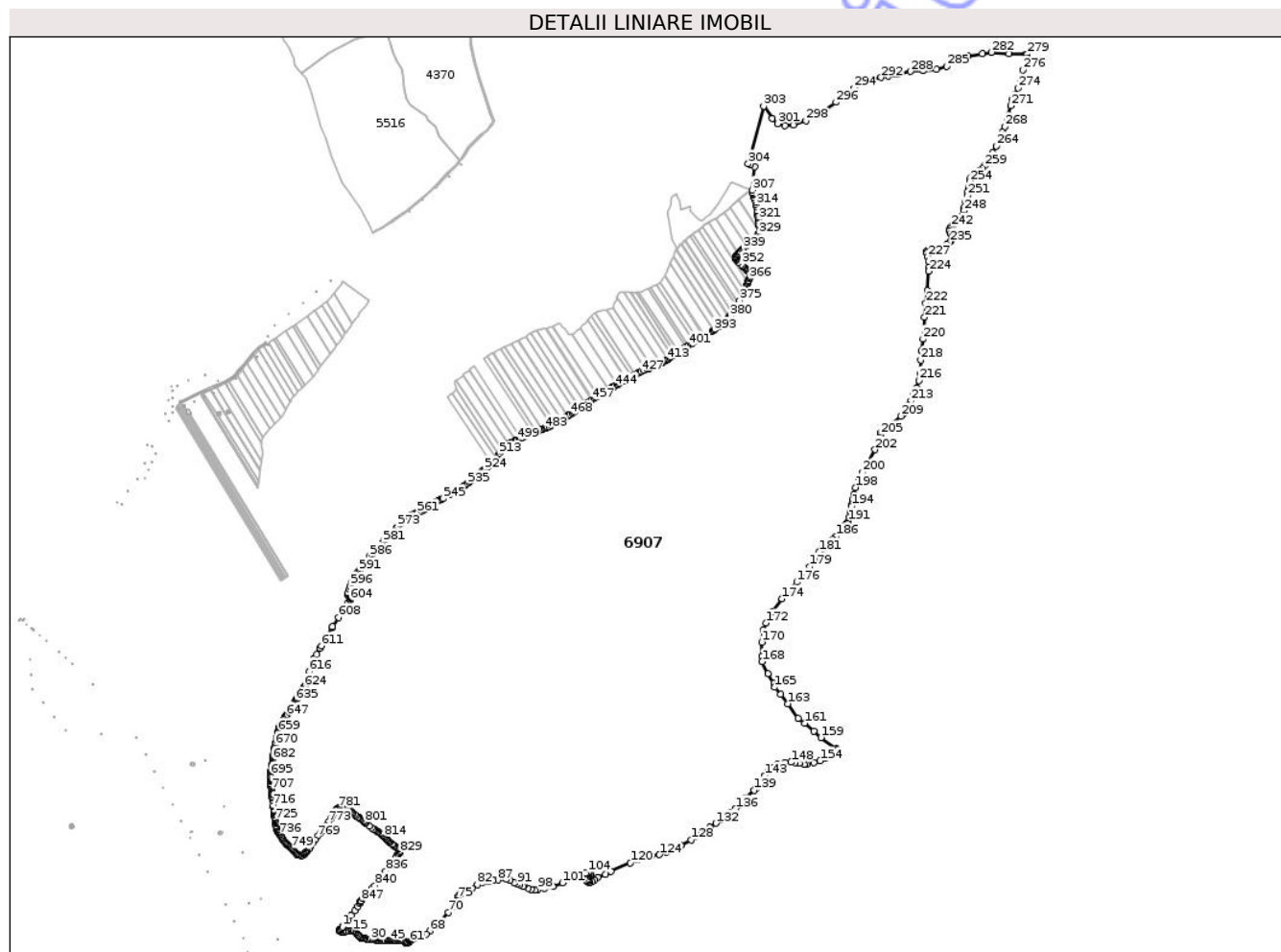

Date referitoare la teren

Crt	Categorie folosință	Intravilan	Suprafața (mp)	Tarla	Parcelă	Nr. topo	Observații / Referințe
1	padure	NU	5.322.895	48	330	-	
2	padure	NU	256.544	50	341	-	

Lungime Segmente

1) Valorile lungimilor segmentelor sunt obținute din proiecție în plan.

Punct început	X / Y	Punct sfârșit	X / Y	Lungime segment	Punct început	X / Y	Punct sfârșit	X / Y	Lungime segment	Punct început	X / Y	Punct sfârșit	X / Y	Lungime segment
1	787.160,34 377.094,378	2	787.156,788 377.090,253	5.444	2	787.156,788 377.090,253	3	787.151,738 377.084,946	7.326	3	787.151,738 377.084,946	4	787.148,782 377.081,148	4.813
4	787.148,782 377.081,148	5	787.145,794 377.080,473	3.063	5	787.145,794 377.080,473	6	787.147,828 377.075,985	4.927	6	787.147,828 377.075,985	7	787.152,789 377.073,88	5.389
7	787.152,789 377.073,88	8	787.160,278 377.072,357	7.642	8	787.160,278 377.072,357	9	787.165,075 377.072,357	4.797	9	787.165,075 377.072,357	10	787.172,059 377.073,487	7.075
10	787.172,059 377.073,487	11	787.178,611 377.074,735	6.67	11	787.178,611 377.074,735	12	787.185,021 377.076,048	6.543	12	787.185,021 377.076,048	13	787.192,546 377.077,38	7.642

Punct început	X / Y	Punct sfârșit	X / Y	Lungime segment	Punct început	X / Y	Punct sfârșit	X / Y	Lungime segment	Punct început	X / Y	Punct sfârșit	X / Y	Lungime segment
13	787.192,546 377.077,38	14	787.199,752 377.077,939	7.228	14	787.199,752 377.077,939	15	787.206,274 377.077,342	6.549	15	787.206,274 377.077,342	16	787.211,607 377.075,691	5.583
16	787.211,607 377.075,691	17	787.217,107 377.072,709	6.256	17	787.217,107 377.072,709	18	787.222,018 377.068,372	6.552	18	787.222,018 377.068,372	19	787.226,541 377.063,491	6.654
19	787.226,541 377.063,491	20	787.230,558 377.058,413	6.475	20	787.230,558 377.058,413	21	787.234,27 377.053,966	5.793	21	787.234,27 377.053,966	22	787.238,334 377.050,164	5.565
22	787.238,334 377.050,164	23	787.243,342 377.047,578	5.636	23	787.243,342 377.047,578	24	787.248,967 377.045,543	5.982	24	787.248,967 377.045,543	25	787.254,69 377.044,139	5.893
25	787.254,69 377.044,139	26	787.261,37 377.042,983	6.779	26	787.261,37 377.042,983	27	787.268,34 377.041,655	7.095	27	787.268,34 377.041,655	28	787.274,488 377.040,348	6.285
28	787.274,488 377.040,348	29	787.280,556 377.039,069	6.201	29	787.280,556 377.039,069	30	787.287,078 377.037,983	6.612	30	787.287,078 377.037,983	31	787.293,024 377.037,661	5.955
31	787.293,024 377.037,661	32	787.298,716 377.037,455	5.696	32	787.298,716 377.037,455	33	787.304,806 377.037,36	6.091	33	787.304,806 377.037,36	34	787.310,451 377.036,811	5.672
34	787.310,451 377.036,811	35	787.315,6 377.035,67	5.274	35	787.315,6 377.035,67	36	787.320,935 377.034,312	5.505	36	787.320,935 377.034,312	37	787.326,411 377.033,17	5.594
37	787.326,411 377.033,17	38	787.333,749 377.032,676	7.355	38	787.333,749 377.032,676	39	787.339,693 377.032,402	5.95	39	787.339,693 377.032,402	40	787.345,31 377.032,478	5.618
40	787.345,31 377.032,478	41	787.351,055 377.032,638	5.747	41	787.351,055 377.032,638	42	787.356,287 377.033,021	5.246	42	787.356,287 377.033,021	43	787.361,785 377.033,654	5.534
43	787.361,785 377.033,654	44	787.366,956 377.034,209	5.201	44	787.366,956 377.034,209	45	787.372,025 377.034,567	5.082	45	787.372,025 377.034,567	46	787.377,275 377.034,771	5.254
46	787.377,275 377.034,771	47	787.384,443 377.035,104	7.176	47	787.384,443 377.035,104	48	787.389,504 377.035,195	5.062	48	787.389,504 377.035,195	49	787.394,985 377.035,096	5.482
49	787.394,985 377.035,096	50	787.400,887 377.034,695	5.916	50	787.400,887 377.034,695	51	787.407,245 377.034,428	6.364	51	787.407,245 377.034,428	52	787.414,333 377.035,01	7.112
52	787.414,333 377.035,01	53	787.420,125 377.035,502	5.813	53	787.420,125 377.035,502	54	787.426,334 377.035,064	6.224	54	787.426,334 377.035,064	55	787.432,335 377.032,552	6.506
55	787.432,335 377.032,552	56	787.437,808 377.028,611	6.744	56	787.437,808 377.028,611	57	787.442,485 377.025,529	5.601	57	787.442,485 377.025,529	58	787.444,302 377.024,358	2.162
58	787.444,302 377.024,358	59	787.448,591 377.025,124	4.357	59	787.448,591 377.025,124	60	787.451,338 377.025,614	2.79	60	787.451,338 377.025,614	61	787.460,075 377.029,212	9.449
61	787.460,075 377.029,212	62	787.470,867 377.037,435	13.568	62	787.470,867 377.037,435	63	787.480,632 377.043,602	11.549	63	787.480,632 377.043,602	64	787.489,625 377.048,741	10.358
64	787.489,625 377.048,741	65	787.500,417 377.050,282	10.901	65	787.500,417 377.050,282	66	787.514,55 377.055,165	14.953	66	787.514,55 377.055,165	67	787.532,28 377.063,387	19.544
67	787.532,28 377.063,387	68	787.548,726 377.077,006	21.353	68	787.548,726 377.077,006	69	787.586,756 377.113,494	52.703	69	787.586,756 377.113,494	70	787.633,008 377.159,49	65.229
70	787.633,008 377.159,49	71	787.657,42 377.183,644	34.342	71	787.657,42 377.183,644	72	787.667,441 377.196,492	16.294	72	787.667,441 377.196,492	73	787.669,497 377.204,715	8.476
73	787.669,497 377.204,715	74	787.671,552 377.213,452	8.975	74	787.671,552 377.213,452	75	787.671,552 377.221,931	8.479	75	787.671,552 377.221,931	76	787.674,636 377.230,668	9.265
76	787.674,636 377.230,668	77	787.680,289 377.237,863	9.15	77	787.680,289 377.237,863	78	787.689,026 377.242,231	9.768	78	787.689,026 377.242,231	79	787.703,158 377.246,856	14.87
79	787.703,158 377.246,856	80	787.717,548 377.253,794	15.975	80	787.717,548 377.253,794	81	787.736,82 377.267,156	23.451	81	787.736,82 377.267,156	82	787.762,002 377.282,831	29.662
82	787.762,002 377.282,831	83	787.783,587 377.295,165	24.86	83	787.783,587 377.295,165	84	787.799,261 377.296,449	15.727	84	787.799,261 377.296,449	85	787.813,908 377.297,477	14.683
85	787.813,908 377.297,477	86	787.831,124 377.302,36	17.895	86	787.831,124 377.302,36	87	787.853,223 377.303,901	22.153	87	787.853,223 377.303,901	88	787.890,482 377.308,013	37.485
88	787.890,482 377.308,013	89	787.906,67 377.301,589	17.416	89	787.906,67 377.301,589	90	787.926,456 377.290,026	22.917	90	787.926,456 377.290,026	91	787.938,79 377.284,886	13.362
91	787.938,79 377.284,886	92	787.950,096 377.282,317	11.594	92	787.950,096 377.282,317	93	787.965,514 377.274,608	17.238	93	787.965,514 377.274,608	94	787.968,34 377.278,205	4.574
94	787.968,34 377.278,205	95	787.986,841 377.267,413	21.419	95	787.986,841 377.267,413	96	788.000,46 377.263,045	14.302	96	788.000,46 377.263,045	97	788.016,392 377.259,961	16.228
97	788.016,392 377.259,961	98	788.030,525 377.261,503	14.217	98	788.030,525 377.261,503	99	788.059,561 377.266,385	29.444	99	788.059,561 377.266,385	100	788.098,105 377.276,15	39.762
100	788.098,105 377.276,15	101	788.140,76 377.291,053	45.183	101	788.140,76 377.291,053	102	788.201,659 377.318,034	66.608	102	788.201,659 377.318,034	103	788.242,773 377.334,993	44.474
103	788.242,773 377.334,993	104	788.253,051 377.337,049	10.482	104	788.253,051 377.337,049	105	788.258,447 377.336,021	5.493	105	788.258,447 377.336,021	106	788.265,642 377.333,195	7.73
106	788.265,642 377.333,195	107	788.268,469 377.327,799	6.092	107	788.268,469 377.327,799	108	788.267,955 377.323,43	4.399	108	788.267,955 377.323,43	109	788.264,871 377.317,52	6.666
109	788.264,871 377.317,52	110	788.256,392 377.310,839	10.795	110	788.256,392 377.310,839	111	788.250,482 377.303,13	9.714	111	788.250,482 377.303,13	112	788.251,253 377.297,477	5.705

Punct început	X / Y	Punct sfârșit	X / Y	Lungime segment	Punct început	X / Y	Punct sfârșit	X / Y	Lungime segment	Punct început	X / Y	Punct sfârșit	X / Y	Lungime segment
805	787.299,567 377.531,331	806	787.303,79 377.528,337	5.177	806	787.303,79 377.528,337	807	787.309,36 377.524,598	6.709	807	787.309,36 377.524,598	808	787.314,547 377.521,416	6.085
808	787.314,547 377.521,416	809	787.319,856 377.518,092	6.264	809	787.319,856 377.518,092	810	787.328,908 377.511,68	11.093	810	787.328,908 377.511,68	811	787.333,379 377.508,23	5.647
811	787.333,379 377.508,23	812	787.337,729 377.504,657	5.629	812	787.337,729 377.504,657	813	787.342,0 377.500,679	5.837	813	787.342,0 377.500,679	814	787.346,156 377.496,696	5.756
814	787.346,156 377.496,696	815	787.350,167 377.492,709	5.655	815	787.350,167 377.492,709	816	787.354,18 377.488,506	5.811	816	787.354,18 377.488,506	817	787.358,171 377.484,162	5.899
817	787.358,171 377.484,162	818	787.362,345 377.479,819	6.024	818	787.362,345 377.479,819	819	787.366,898 377.475,32	6.401	819	787.366,898 377.475,32	820	787.371,361 377.470,959	6.24
820	787.371,361 377.470,959	821	787.381,024 377.463,152	12.423	821	787.381,024 377.463,152	822	787.385,775 377.459,964	5.721	822	787.385,775 377.459,964	823	787.390,435 377.456,6	5.747
823	787.390,435 377.456,6	824	787.396,54 377.452,362	7.432	824	787.396,54 377.452,362	825	787.402,791 377.448,258	7.478	825	787.402,791 377.448,258	826	787.406,568 377.444,976	5.004
826	787.406,568 377.444,976	827	787.411,042 377.441,144	5.891	827	787.411,042 377.441,144	828	787.415,905 377.435,334	7.577	828	787.415,905 377.435,334	829	787.417,334 377.426,79	8.663
829	787.417,334 377.426,79	830	787.411,798 377.421,424	7.71	830	787.411,798 377.421,424	831	787.407,127 377.416,896	6.505	831	787.407,127 377.416,896	832	787.400,604 377.409,116	10.153
832	787.400,604 377.409,116	833	787.390,019 377.394,338	18.178	833	787.390,019 377.394,338	834	787.375,744 377.374,767	24.224	834	787.375,744 377.374,767	835	787.371,582 377.368,981	7.127
835	787.371,582 377.368,981	836	787.353,44 377.343,767	31.062	836	787.353,44 377.343,767	837	787.342,881 377.328,512	18.553	837	787.342,881 377.328,512	838	787.331,254 377.312,337	19.92
838	787.331,254 377.312,337	839	787.319,46 377.296,927	19.405	839	787.319,46 377.296,927	840	787.304,737 377.278,904	23.272	840	787.304,737 377.278,904	841	787.293,494 377.266,303	16.888
841	787.293,494 377.266,303	842	787.281,483 377.253,631	17.46	842	787.281,483 377.253,631	843	787.273,03 377.245,409	11.792	843	787.273,03 377.245,409	844	787.264,393 377.237,458	11.74
844	787.264,393 377.237,458	845	787.256,809 377.229,634	10.896	845	787.256,809 377.229,634	846	787.249,378 377.220,348	11.893	846	787.249,378 377.220,348	847	787.243,064 377.211,532	10.844
847	787.243,064 377.211,532	848	787.240,375 377.206,916	5.342	848	787.240,375 377.206,916	849	787.236,64 377.198,794	8.94	849	787.236,64 377.198,794	850	787.228,59 377.186,981	14.295
850	787.228,59 377.186,981	851	787.216,134 377.167,939	22.754	851	787.216,134 377.167,939	852	787.199,587 377.145,049	28.245	852	787.199,587 377.145,049	853	787.183,774 377.125,635	25.039
853	787.183,774 377.125,635	854	787.164,626 377.100,124	31.898	854	787.164,626 377.100,124	1	787.160,34 377.094,378	7.168					

** Lungimile segmentelor sunt determinate în planul de proiecție Stereo 70 și sunt rotunjite la 1 milimetru.

*** Distanța dintre puncte este formată din segmente cumulate ce sunt mai mici decât valoarea 1 milimetru.

**DATE DESPRE IMOBILUL NR. 6908**

Oficiul de Cadastru și Publicitate Imobiliară TULCEA
Biroul de Cadastru și Publicitate Imobiliară Tulcea

A. Partea I. Descrierea imobilului

TEREN Extravilan

Adresa: Jud. Tulcea, T.46, PD327

Nr. Crt	Nr cadastral Nr. topografic	Suprafața* (mp)	Observații / Referințe
A1	34719	Din acte: 2.149.300 Masurata: 2.037.262	Sector cadastral:18 Teren neimprejmuit;

B. Partea II. Proprietari și acte

Inscrieri privitoare la dreptul de proprietate și alte drepturi reale		Referințe
20861 / 14/03/2022		
Act Administrativ nr. 1705, din 29/11/2006 emis de GUVERNUL ROMANIEI (act administrativ nr 46 din 19.03.2008, emis de PARLAMENTUL ROMANIEI;act administrativ nr 427 din 11.02.2016, emis de MINISTERUL MEDIULUI APELOR SI PADURILOR);		
B1	Intabulare, drept de PROPRIETATE, dobandit prin Lege, cota actuala 1/1, cota initiala 1/1 1) STATUL ROMAN, CIF:9999999999999, domeniul public	A1
B2	Intabulare, drept de ADMINISTRARE 1) REGIA NATIONALA A PADURILOR- ROMSILVA, CIF:1590120, DIRECTIA SILVICA TULCEA	A1

C. Partea III. SARCINI .

Inscrieri privind dezmembramintele dreptului de proprietate, drepturi reale de garanție și sarcini	Referințe
NU SUNT	

Anexa Nr. 1 La Partea I

Teren

Nr cadastral	Suprafața (mp)*	Observații / Referințe
34719	Din acte: 2.149.300 Masurata: 2.037.262	

* Suprafața este determinată în planul de proiecție Stereo 70.

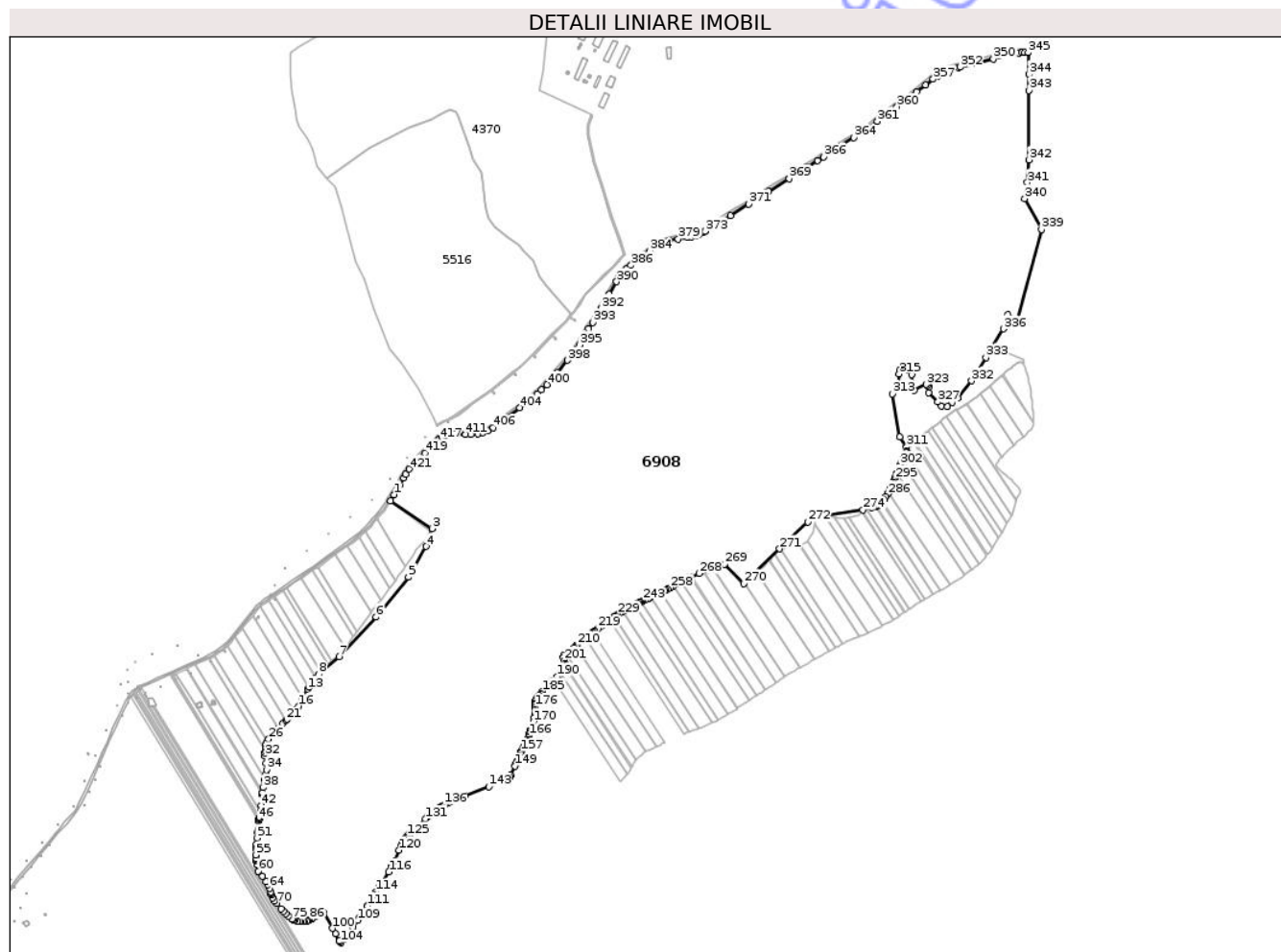

Date referitoare la teren

Crt	Categorie folosință	Intra vilan	Suprafața (mp)	Tarla	Parcelă	Nr. topo	Observații / Referințe
1	padure	NU	2.037.262	46	327	-	

Lungime Segmente

1) Valorile lungimilor segmentelor sunt obținute din proiecție în plan.

Punct început	X / Y	Punct sfârșit	X / Y	Lungime segment	Punct început	X / Y	Punct sfârșit	X / Y	Lungime segment	Punct început	X / Y	Punct sfârșit	X / Y	Lungime segment
1	787.171,828 379.988,093	2	787.161,89 379.970,725	20.01	2	787.161,89 379.970,725	3	787.281,1 379.890,51	143.685	3	787.281,1 379.890,51	4	787.264,0 379.838,795	54.469
4	787.264,0 379.838,795	5	787.213,1 379.750,79	101.665	5	787.213,1 379.750,79	6	787.120,19 379.635,84	147.803	6	787.120,19 379.635,84	7	787.013,83 379.521,942	155.837
7	787.013,83 379.521,942	8	786.954,035 379.471,171	78.442	8	786.954,035 379.471,171	9	786.945,246 379.460,196	14.06	9	786.945,246 379.460,196	10	786.944,091 379.458,753	1.848
10	786.944,091 379.458,753	11	786.935,819 379.446,575	14.722	11	786.935,819 379.446,575	12	786.927,094 379.434,351	15.018	12	786.927,094 379.434,351	13	786.922,828 379.428,373	7.344

Punct început	X / Y	Punct sfârșit	X / Y	Lungime segment	Punct început	X / Y	Punct sfârșit	X / Y	Lungime segment	Punct început	X / Y	Punct sfârșit	X / Y	Lungime segment
409	787.413,557 380.162,775	410	787.393,481 380.161,559	20.113	410	787.393,481 380.161,559	411	787.377,807 380.161,981	15.68	411	787.377,807 380.161,981	412	787.347,667 380.163,405	30.174
412	787.347,667 380.163,405	413	787.335,99 380.163,46	11.677	413	787.335,99 380.163,46	414	787.329,088 380.162,201	7.016	414	787.329,088 380.162,201	415	787.320,032 380.159,393	9.481
415	787.320,032 380.159,393	416	787.310,237 380.154,165	11.103	416	787.310,237 380.154,165	417	787.303,299 380.148,792	8.775	417	787.303,299 380.148,792	418	787.297,705 380.144,799	6.873
418	787.297,705 380.144,799	419	787.260,668 380.108,24	52.041	419	787.260,668 380.108,24	420	787.226,503 380.075,007	47.662	420	787.226,503 380.075,007	421	787.214,878 380.061,914	17.509
421	787.214,878 380.061,914	422	787.205,06 380.046,806	18.018	422	787.205,06 380.046,806	423	787.199,538 380.036,75	11.472	423	787.199,538 380.036,75	424	787.187,485 380.014,717	25.114
424	787.187,485 380.014,717	1	787.171,828 379.988,093	30.887										

** Lungimile segmentelor sunt determinate în planul de proiecție Stereo 70 și sunt rotunjite la 1 milimetru.

*** Distanța dintre puncte este formată din segmente cumulate ce sunt mai mici decât valoarea 1 milimetru.

Neutilizabil în Căminul Civil

