

**DATE DESPRE IMOBILUL NR. 499**

Oficiul de Cadastru și Publicitate Imobiliară SUCEAVA
 Biroul de Cadastru și Publicitate Imobiliară Vatra Dornei

A. Partea I. Descrierea imobilului

TEREN Necunoscut

Adresa: Loc. Panaci, Jud. Suceava

Nr. Crt	Nr cadastral Nr. topografic	Suprafața* (mp)	Observații / Referințe
A1	32129	36.351	Sector cadastral:19 Teren imprejmuit; Imobil traversat de limita de UAT dintre Saru Dornei si Panaci.

B. Partea II. Proprietari și acte

Inscrieri privitoare la dreptul de proprietate și alte drepturi reale		Referințe
7678 / 05/05/2022		
Act Notarial nr. 478, din 04/05/2022 emis de BIN Paziuc Camelia;		
B5	Intabulare, drept de PROPRIETATE bun comun in devalmasie, dobandit prin Conventie, cota actuala 1/1, cota initiala 1/1 1) SAVA ALEXANDRU 2) SAVA ANA MARIA	A1

C. Partea III. SARCINI .

Inscrieri privind dezmembramintele dreptului de proprietate, drepturi reale de garanție și sarcini	Referințe
NU SUNT	

Anexa Nr. 1 La Partea I

Teren

Nr cadastral	Suprafața (mp)*	Observații / Referințe
32129	36.351	Imobil traversat de limita de UAT dintre Saru Dornei si Panaci.

* Suprafața este determinată în planul de proiecție Stereo 70.

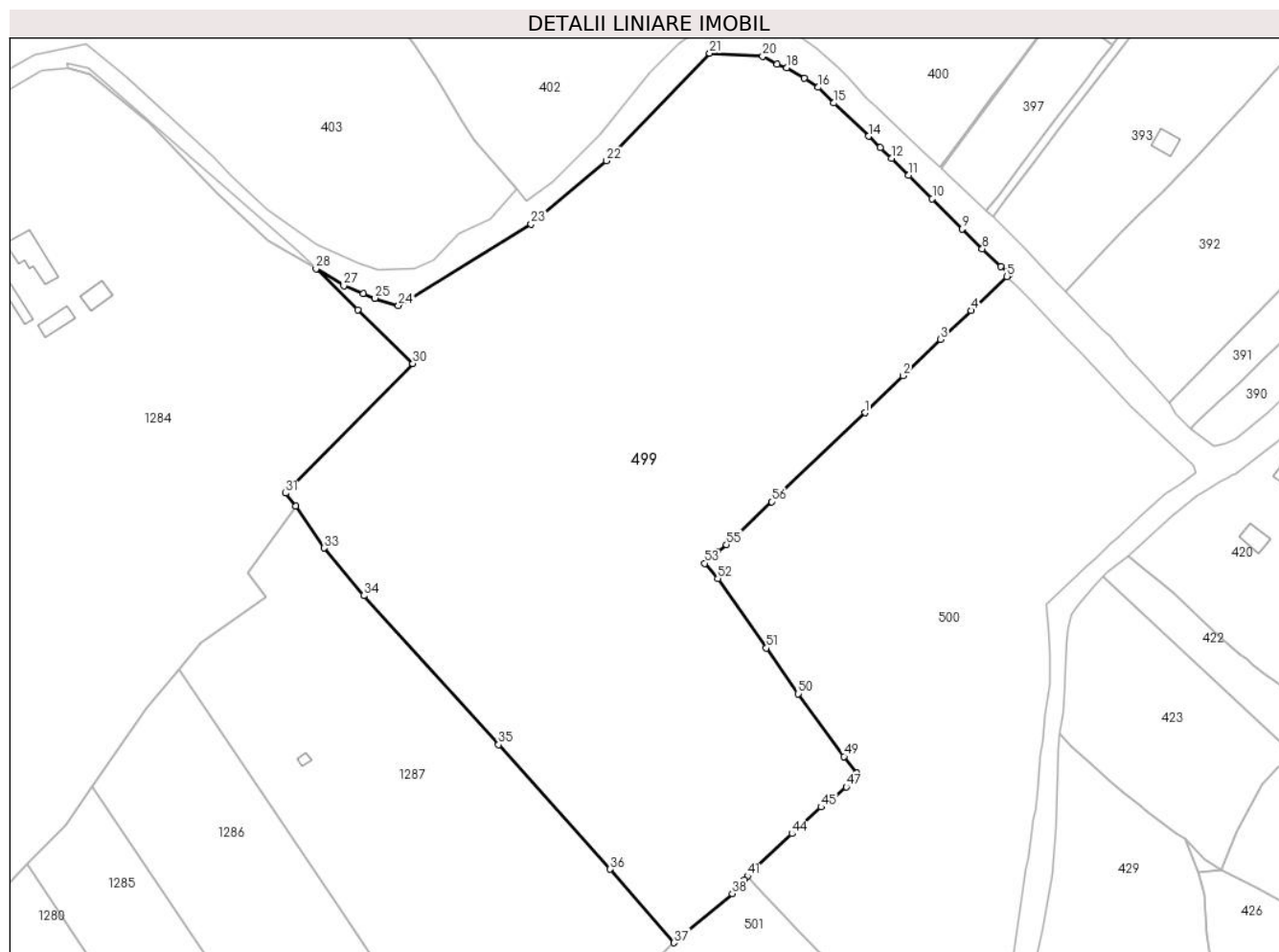

Date referitoare la teren

Crt	Categorie folosință	Intravilan	Suprafața (mp)	Tarla	Parcelă	Nr. topo	Observații / Referințe
1	neproductiv	NU	1.675	-	-	-	
2	pasune	NU	26.681	-	-	-	
3	pasune	NU	7.856	-	-	-	
4	neproductiv	DA	139	-	-	-	

Lungime Segmente

1) Valorile lungimilor segmentelor sunt obținute din proiecție în plan.

Punct început	X / Y	Punct sfârșit	X / Y	Lungime segment
1	527.499,04 638.911,26	2	527.512,08 638.923,84	18.119
4	527.535,17 638.945,98	5	527.547,41 638.957,58	16.863
7	527.545,37 638.960,95	8	527.539,01 638.966,96	8.75

Punct început	X / Y	Punct sfârșit	X / Y	Lungime segment
2	527.512,08 638.923,84	3	527.524,8 638.936,22	17.75
5	527.547,41 638.957,58	6	527.548,31 638.958,51	1.294
8	527.539,01 638.966,96	9	527.532,16 638.973,75	9.645

Punct început	X / Y	Punct sfârșit	X / Y	Lungime segment
3	527.524,8 638.936,22	4	527.535,17 638.945,98	14.241
6	527.548,31 638.958,51	7	527.545,37 638.960,95	3.821
9	527.532,16 638.973,75	10	527.522,01 638.983,97	14.404

Punct început	X / Y	Punct sfârșit	X / Y	Lungime segment	Punct început	X / Y	Punct sfârșit	X / Y	Lungime segment	Punct început	X / Y	Punct sfârșit	X / Y	Lungime segment
10	527.522,01 638.983,97	11	527.513,99 638.991,93	11.3	11	527.513,99 638.991,93	12	527.508,11 638.997,75	8.273	12	527.508,11 638.997,75	13	527.504,32 639.001,4	5.262
13	527.504,32 639.001,4	14	527.500,33 639.005,2	5.51	14	527.500,33 639.005,2	15	527.488,5 639.016,51	16.367	15	527.488,5 639.016,51	16	527.483,21 639.021,85	7.517
16	527.483,21 639.021,85	17	527.478,5 639.024,92	5.622	17	527.478,5 639.024,92	18	527.472,468 639.028,458	6.993	18	527.472,468 639.028,458	19	527.469,2 639.029,71	3.5
19	527.469,2 639.029,71	20	527.464,328 639.032,437	5.583	20	527.464,328 639.032,437	21	527.446,242 639.033,447	18.114	21	527.446,242 639.033,447	22	527.411,216 638.996,857	50.652
22	527.411,216 638.996,857	23	527.385,554 638.975,339	33.49	23	527.385,554 638.975,339	24	527.340,442 638.947,726	52.892	24	527.340,442 638.947,726	25	527.332,471 638.950,182	8.341
25	527.332,471 638.950,182	26	527.328,407 638.951,693	4.336	26	527.328,407 638.951,693	27	527.321,818 638.954,471	7.151	27	527.321,818 638.954,471	28	527.312,374 638.960,188	11.04
28	527.312,374 638.960,188	29	527.326,582 638.946,276	19.885	29	527.326,582 638.946,276	30	527.345,302 638.927,944	26.201	30	527.345,302 638.927,944	31	527.302,073 638.883,922	61.698
31	527.302,073 638.883,922	32	527.305,398 638.879,406	5.608	32	527.305,398 638.879,406	33	527.315,094 638.865,302	17.115	33	527.315,094 638.865,302	34	527.328,634 638.849,068	21.139
34	527.328,634 638.849,068	35	527.374,498 638.798,434	68.318	35	527.374,498 638.798,434	36	527.412,439 638.756,129	56.826	36	527.412,439 638.756,129	37	527.434,15 638.731,1	33.133
37	527.434,15 638.731,1	38	527.453,95 638.747,84	25.928	38	527.453,95 638.747,84	39	527.456,16 638.749,81	2.961	39	527.456,16 638.749,81	40	527.458,18 638.752,46	3.332
40	527.458,18 638.752,46	41	527.459,093 638.753,75	1.58	41	527.459,093 638.753,75	42	527.459,94 638.755,03	1.535	42	527.459,94 638.755,03	43	527.462,11 638.756,8	2.8
43	527.462,11 638.756,8	44	527.474,32 638.768,19	16.698	44	527.474,32 638.768,19	45	527.484,18 638.777,25	13.39	45	527.484,18 638.777,25	46	527.486,9 638.778,97	3.218
46	527.486,9 638.778,97	47	527.492,7 638.784,06	7.717	47	527.492,7 638.784,06	48	527.496,27 638.788,72	5.87	48	527.496,27 638.788,72	49	527.491,964 638.794,414	7.139
49	527.491,964 638.794,414	50	527.476,386 638.815,74	26.41	50	527.476,386 638.815,74	51	527.465,555 638.831,28	18.942	51	527.465,555 638.831,28	52	527.449,055 638.854,866	28.785
52	527.449,055 638.854,866	53	527.444,65 638.860,1	6.841	53	527.444,65 638.860,1	54	527.448,9 638.863,86	5.675	54	527.448,9 638.863,86	55	527.451,94 638.866,44	3.987
55	527.451,94 638.866,44	56	527.467,33 638.881,02	21.2	56	527.467,33 638.881,02	1	527.499,04 638.911,26	43.818					

** Lungimile segmentelor sunt determinate în planul de proiecție Stereo 70 și sunt rotunjite la 1 milimetru.

*** Distanța dintre puncte este formată din segmente cumulate ce sunt mai mici decât valoarea 1 milimetru.

**DATE DESPRE IMOBILUL NR. 500**

Oficiul de Cadastru și Publicitate Imobiliară SUCEAVA
Biroul de Cadastru și Publicitate Imobiliară Vatra Dornei

A. Partea I. Descrierea imobilului

TEREN Extravilan

Nr. CF vechi:426

Nr. cadastral vechi:1418

Adresa: Jud. Suceava

Nr. Crt	Nr cadastral Nr. topografic	Suprafața* (mp)	Observații / Referințe
A1	31935	21.662	Sector cadastral:19 Teren imprejmuit;

B. Partea II. Proprietari și acte

Inscrieri privitoare la dreptul de proprietate și alte drepturi reale		Referințe
2697 / 03/04/2008		
Hotarare Judecatoreasca nr. 1540, din 29/11/2007 emis de Judecătoria Vatra Dornei;		
B1	Intabulare, drept de PROPRIETATE bun propriu, dobandit prin Hotarare Judecatoreasca, cota actuala 1/1, cota initiala 1/1 1) HAJA GHEORGHE , lipsa CNP <i>OBSERVATII: (provenita din conversia CF 426)</i>	A1

C. Partea III. SARCINI .

Inscrieri privind dezmembramintele dreptului de proprietate, drepturi reale de garanție și sarcini	Referințe
NU SUNT	

Anexa Nr. 1 La Partea I

Teren

Nr cadastral	Suprafața (mp)*	Observații / Referințe
31935	21.662	

* Suprafața este determinată în planul de proiecție Stereo 70.

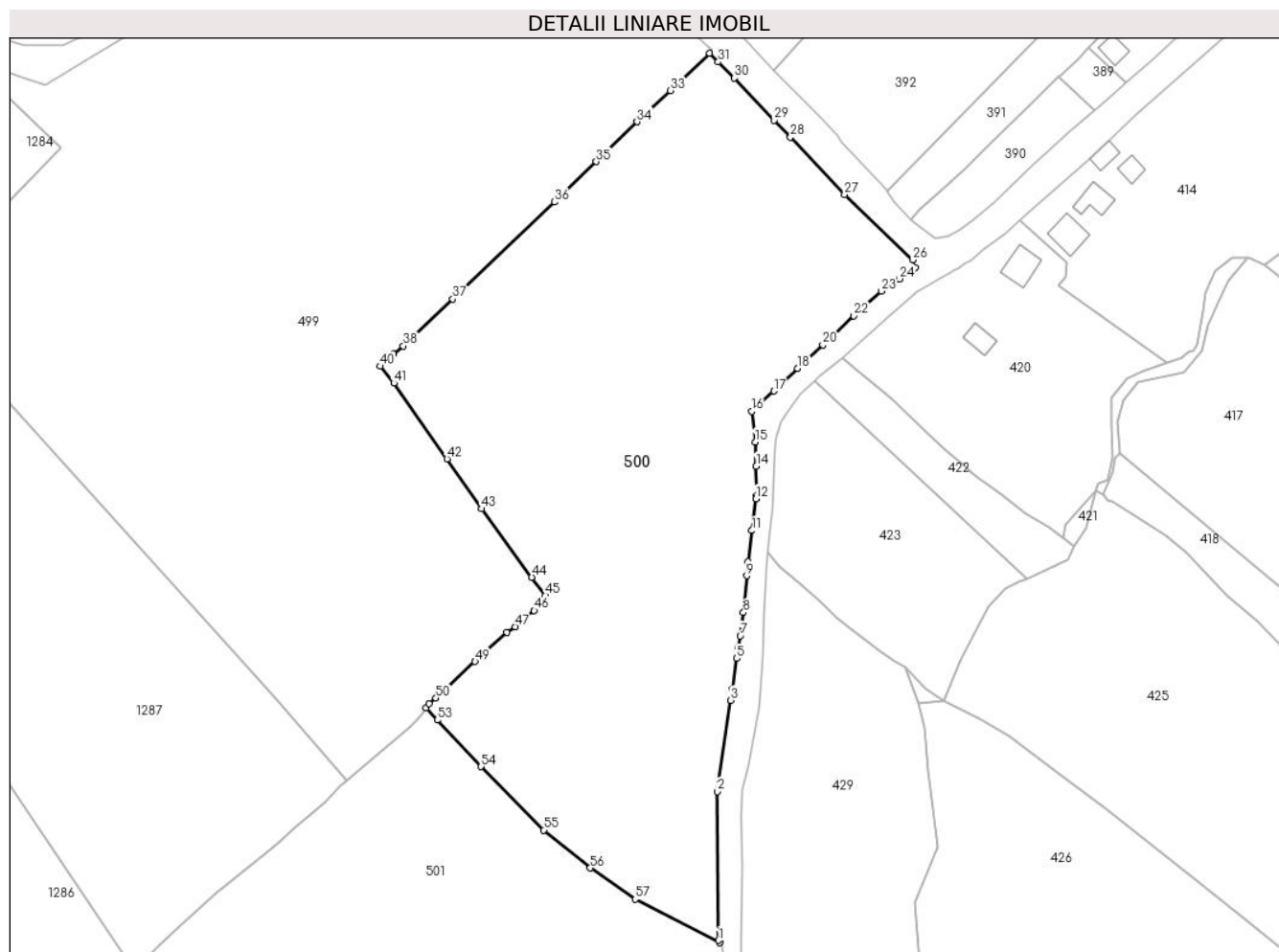

Date referitoare la teren

Crt	Categorie folosință	Intravilan	Suprafața (mp)	Tarla	Parcelă	Nr. topo	Observații / Referințe
1	faneata	NU	21.662	-	-	-	

Lungime Segmente

1) Valorile lungimilor segmentelor sunt obținute din proiecție în plan.

Punct început	X / Y	Punct sfârșit	X / Y	Lungime segment
1	527.550,197 638.681,33	2	527.549,786 638.727,683	46.355
4	527.554,45 638.759,57	5	527.555,86 638.769,12	9.654
7	527.556,91 638.776,16	8	527.557,92 638.783,44	7.35
10	527.559,38 638.799,2	11	527.560,54 638.808,95	9.819
13	527.561,93 638.819,76	14	527.561,9 638.829,01	9.25
16	527.560,59 638.846,05	17	527.567,38 638.852,37	9.276
2	527.549,786 638.727,683	3	527.553,98 638.756,11	28.735
5	527.555,86 638.769,12	6	527.556,31 638.772,59	3.499
8	527.557,92 638.783,44	9	527.558,91 638.794,85	11.453
11	527.560,54 638.808,95	12	527.561,85 638.818,87	10.006
14	527.561,9 638.829,01	15	527.561,59 638.836,54	7.536
17	527.567,38 638.852,37	18	527.574,81 638.859,44	10.256
3	527.553,98 638.756,11	4	527.554,45 638.759,57	3.492
6	527.556,31 638.772,59	7	527.556,91 638.776,16	3.62
9	527.558,91 638.794,85	10	527.559,38 638.799,2	4.375
12	527.561,85 638.818,87	13	527.561,93 638.819,76	0.894
15	527.561,59 638.836,54	16	527.560,59 638.846,05	9.562
18	527.574,81 638.859,44	19	527.577,5 638.861,84	3.605

Punct început	X / Y	Punct sfârșit	X / Y	Lungime segment	Punct început	X / Y	Punct sfârșit	X / Y	Lungime segment	Punct început	X / Y	Punct sfârșit	X / Y	Lungime segment
19	527.577,5 638.861,84	20	527.582,65 638.866,74	7.109	20	527.582,65 638.866,74	21	527.584,94 638.868,86	3.121	21	527.584,94 638.868,86	22	527.592,33 638.875,84	10.165
22	527.592,33 638.875,84	23	527.600,921 638.883,524	11.526	23	527.600,921 638.883,524	24	527.606,531 638.887,29	6.757	24	527.606,531 638.887,29	25	527.611,51 638.890,78	6.08
25	527.611,51 638.890,78	26	527.610,65 638.893,253	2.618	26	527.610,65 638.893,253	27	527.589,451 638.913,523	29.33	27	527.589,451 638.913,523	28	527.572,56 638.931,5	24.667
28	527.572,56 638.931,5	29	527.567,53 638.936,7	7.235	29	527.567,53 638.936,7	30	527.555,02 638.949,83	18.136	30	527.555,02 638.949,83	31	527.550,06 638.954,87	7.071
31	527.550,06 638.954,87	32	527.547,41 638.957,58	3.79	32	527.547,41 638.957,58	33	527.535,17 638.945,98	16.863	33	527.535,17 638.945,98	34	527.524,8 638.936,22	14.241
34	527.524,8 638.936,22	35	527.512,08 638.923,84	17.75	35	527.512,08 638.923,84	36	527.499,04 638.911,26	18.119	36	527.499,04 638.911,26	37	527.467,33 638.881,02	43.818
37	527.467,33 638.881,02	38	527.451,94 638.866,44	21.2	38	527.451,94 638.866,44	39	527.448,9 638.863,86	3.987	39	527.448,9 638.863,86	40	527.444,65 638.860,1	5.675
40	527.444,65 638.860,1	41	527.449,055 638.854,866	6.841	41	527.449,055 638.854,866	42	527.465,555 638.831,28	28.785	42	527.465,555 638.831,28	43	527.476,386 638.815,74	18.942
43	527.476,386 638.815,74	44	527.491,964 638.794,414	26.41	44	527.491,964 638.794,414	45	527.496,27 638.788,72	7.139	45	527.496,27 638.788,72	46	527.492,7 638.784,06	5.87
46	527.492,7 638.784,06	47	527.486,9 638.778,97	7.717	47	527.486,9 638.778,97	48	527.484,18 638.777,25	3.218	48	527.484,18 638.777,25	49	527.474,32 638.768,19	13.39
49	527.474,32 638.768,19	50	527.462,11 638.756,8	16.698	50	527.462,11 638.756,8	51	527.459,94 638.755,03	2.8	51	527.459,94 638.755,03	52	527.459,093 638.753,75	1.535
52	527.459,093 638.753,75	53	527.462,504 638.749,951	5.106	53	527.462,504 638.749,951	54	527.476,147 638.735,475	19.892	54	527.476,147 638.735,475	55	527.495,754 638.715,687	27.857
55	527.495,754 638.715,687	56	527.510,174 638.703,871	18.643	56	527.510,174 638.703,871	57	527.524,242 638.694,147	17.102	57	527.524,242 638.694,147	58	527.550,45 638.680,6	29.502
58	527.550,45 638.680,6	1	527.550,197 638.681,33	0.773										

** Lungimile segmentelor sunt determinate în planul de proiecție Stereo 70 și sunt rotunjite la 1 milimetru.

*** Distanța dintre puncte este formată din segmente cumulate ce sunt mai mici decât valoarea 1 milimetru.

**DATE DESPRE IMOBILUL NR. 501**

Oficiul de Cadastru și Publicitate Imobiliară SUCEAVA
Biroul de Cadastru și Publicitate Imobiliară Vatra Dornei

A. Partea I. Descrierea imobilului

TEREN Necunoscut

Adresa: Loc. Panaci, Jud. Suceava

Nr. Crt	Nr cadastral Nr. topografic	Suprafața* (mp)	Observații / Referințe
A1	31068	31.002	Sector cadastral:19 Teren imprejmuit; Imobil traversat de limita de UAT dintre Saru Dornei si Panaci.

Construcții

Crt	Nr cadastral Nr. topografic	Adresa	Observații / Referințe
A1.1	31068-C1	Loc. Panaci, Jud. Suceava	Nr. niveluri:1; S. construita la sol:16 mp; beci cu P,din (L) stare(B)con. in anul 1990
A1.2	31068-C2	Loc. Panaci, Jud. Suceava	Nr. niveluri:1; S. construita la sol:105 mp; casa cu P,din (L) stare (B) construit in anul 1990
A1.3	31068-C3	Loc. Panaci, Jud. Suceava	Nr. niveluri:1; S. construita la sol:87 mp; grajd din lemn stare(B) construit in anul 1970
A1.4	31068-C4	Loc. Panaci, Jud. Suceava	Nr. niveluri:1; S. construita la sol:37 mp; garaj din lemn stare (B) construit in anul 1991
A1.5	31068-C5	Loc. Panaci, Jud. Suceava	Nr. niveluri:1; S. construita la sol:19 mp; fanar din lemn stare (B) construit in anul 1970

B. Partea II. Proprietari și acte

Inscrieri privitoare la dreptul de proprietate și alte drepturi reale		Referințe
5455 / 30/04/2013		
Act Administrativ nr. 1117, din 13/03/2013 emis de Comisia Județeană Suceava;		
B1	Intabulare, drept de PROPRIETATE, dobandit prin Reconstituire, cota actuala 1/1, cota initiala 1/1 1) ȚARANU CORNEL	A1
Act Administrativ nr. 2541, din 24/04/2013 emis de Primăria Comunei Panaci;		
B2	Intabulare, drept de PROPRIETATE, dobandit prin Construire, cota actuala 1/1, cota initiala 1/1 1) ȚARANU CORNEL	A1.1, A1.2, A1.3, A1.4, A1.5

C. Partea III. SARCINI .

Inscrieri privind dezmembramintele dreptului de proprietate, drepturi reale de garanție și sarcini	Referințe
NU SUNT	

Anexa Nr. 1 La Partea I

Teren

Nr cadastral	Suprafaţa (mp)*	Observații / Referințe
31068	31.002	Imobil traversat de limita de UAT dintre Saru Dornei si Panaci.

* Suprafața este determinată în planul de proiecție Stereo 70.

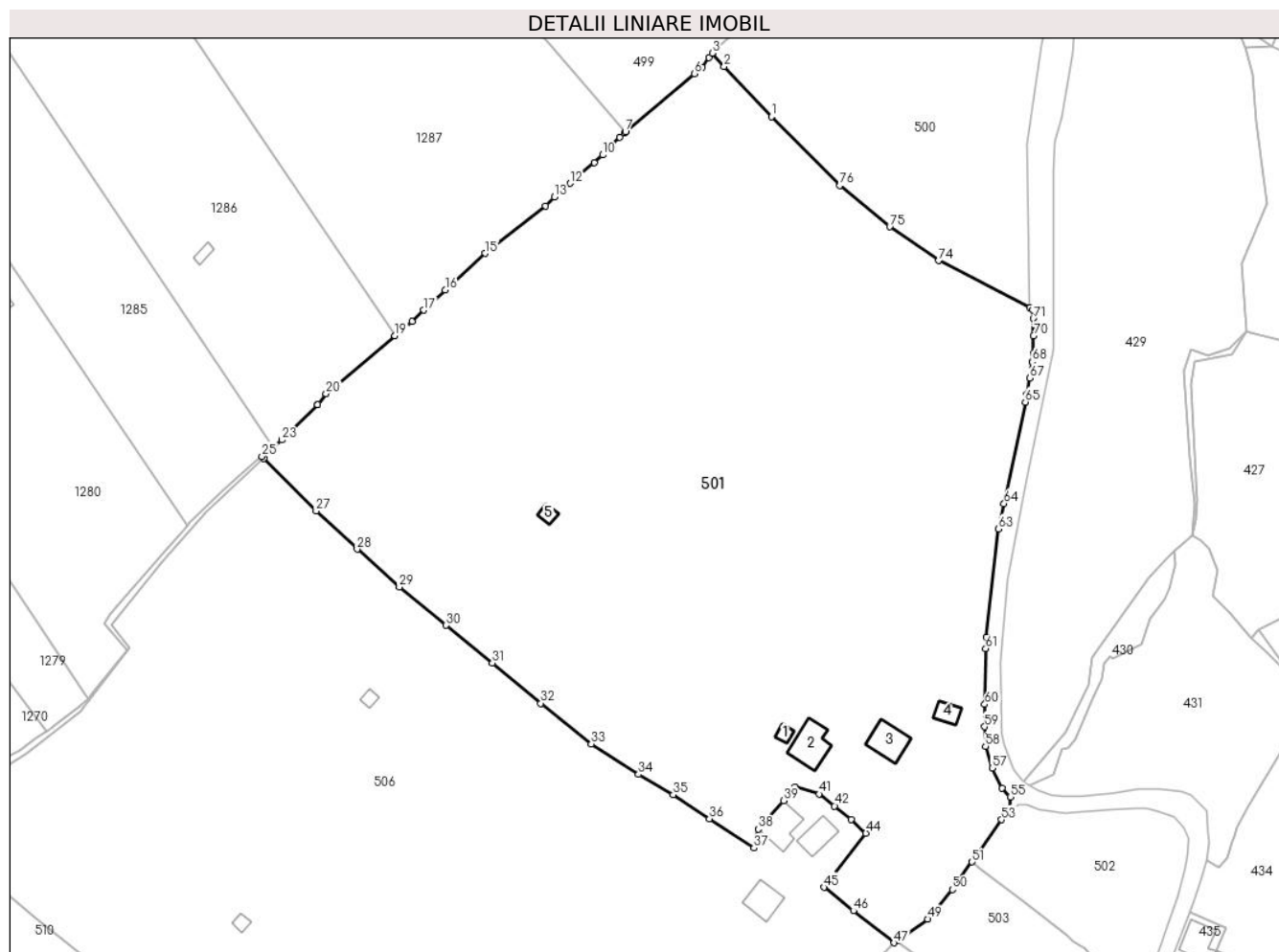

Date referitoare la teren

Crt	Categorie folosință	Intravilan	Suprafața (mp)	Tarla	Parcelă	Nr. topo	Observații / Referințe
1	curți constructii	DA	468	-	-	-	
2	faneata	DA	8.219	-	-	-	
3	arabil	DA	220	-	-	-	
4	faneata	NU	22.095	-	-	-	

Date referitoare la construcții

Crt	Număr	Destinație construcție	Supraf. (mp)	Situație juridică	Observații / Referințe
A1.1	31068-C1	constructii anexa	16	Cu acte	Nr. niveluri:1; S. construita la sol:16 mp; beci cu P,din (L)stare(B)con. in anul 1990
A1.2	31068-C2	constructii de locuinte	105	Cu acte	Nr. niveluri:1; S. construita la sol:105 mp; casa cu P,din (L) stare (B) construit in anul 1990
A1.3	31068-C3	constructii anexa	87	Cu acte	Nr. niveluri:1; S. construita la sol:87 mp; grajd din lemn stare(B) construit in anul 1970
A1.4	31068-C4	constructii anexa	37	Cu acte	Nr. niveluri:1; S. construita la sol:37 mp; garaj din lemn stare (B) construit in anul 1991
A1.5	31068-C5	constructii anexa	19	Cu acte	Nr. niveluri:1; S. construita la sol:19 mp; fanar din lemn stare (B) construit in anul 1970

Lungime Segmente

1) Valorile lungimilor segmentelor sunt obținute din proiecție în plan.

Punct început	X / Y	Punct sfârșit	X / Y	Lungime segment
1	527.476,147 638.735,475	2	527.462,504 638.749,951	19.892
4	527.458,18 638.752,46	5	527.456,16 638.749,81	3.332
7	527.434,15 638.731,1	8	527.433,764 638.730,738	0.529
10	527.427,55 638.724,5	11	527.425,13 638.722,31	3.264
13	527.413,66 638.712,42	14	527.411,11 638.709,88	3.599
16	527.382,233 638.685,677	17	527.376,11 638.679,9	8.418
19	527.367,814 638.672,549	20	527.348,01 638.655,894	25.876
22	527.345,582 638.652,709	23	527.335,22 638.642,602	14.475
25	527.329,547 638.637,851	26	527.330,146 638.637,209	0.878
28	527.356,893 638.611,146	29	527.369,093 638.600,315	16.314
31	527.395,823 638.578,493	32	527.409,767 638.566,854	18.163
34	527.437,903 638.546,396	35	527.447,853 638.540,581	11.525
37	527.471,059 638.525,28	38	527.472,361 638.530,731	5.604
40	527.482,978 638.542,871	41	527.489,806 638.540,788	7.139
43	527.498,992 638.533,446	44	527.503,295 638.529,534	5.815
46	527.499,722 638.507,211	47	527.511,416 638.498,023	14.872
49	527.521,027 638.504,806	50	527.528,15 638.513,304	11.088
52	527.535,41 638.523,517	53	527.542,353 638.533,426	12.099
55	527.544,83 638.539,97	56	527.542,5 638.542,42	3.381
58	527.537,69 638.554,51	59	527.537,46 638.560,12	5.615
61	527.537,78 638.582,64	62	527.537,87 638.585,81	3.171
64	527.543,03 638.624,277	65	527.549,15 638.653,48	29.837
67	527.550,5 638.660,36	68	527.551,2 638.665,0	4.693
70	527.551,49 638.672,49	71	527.551,46 638.677,46	4.97
73	527.550,45 638.680,6	74	527.524,242 638.694,147	29.502
76	527.495,754 638.715,687	1	527.476,147 638.735,475	27.857

Punct început	X / Y	Punct sfârșit	X / Y	Lungime segment
2	527.462,504 638.749,951	3	527.459,093 638.753,75	5.106
5	527.456,16 638.749,81	6	527.453,95 638.747,84	2.961
8	527.433,764 638.730,738	9	527.432,5 638.729,55	1.735
11	527.425,13 638.722,31	12	527.418,2 638.716,36	9.134
14	527.411,11 638.709,88	15	527.393,76 638.696,19	22.101
17	527.376,11 638.679,9	18	527.372,69 638.676,65	4.718
20	527.348,01 638.655,894	21	527.345,595 638.652,722	3.987
23	527.335,22 638.642,602	24	527.332,782 638.640,56	3.18
26	527.330,146 638.637,209	27	527.345,105 638.622,166	21.215
29	527.369,093 638.600,315	30	527.382,504 638.589,273	17.372
32	527.409,767 638.566,854	33	527.424,292 638.555,223	18.608
35	527.447,853 638.540,581	36	527.458,277 638.533,699	12.491
38	527.472,361 638.530,731	39	527.479,72 638.538,88	10.98
41	527.489,806 638.540,788	42	527.494,283 638.537,342	5.65
44	527.503,295 638.529,534	45	527.491,235 638.513,961	19.697
47	527.511,416 638.498,023	48	527.512,273 638.498,628	1.049
50	527.528,15 638.513,304	51	527.533,809 638.521,265	9.767
53	527.542,353 638.533,426	54	527.544,744 638.535,717	3.311
56	527.542,5 638.542,42	57	527.539,6 638.548,22	6.485
59	527.537,46 638.560,12	60	527.537,5 638.566,56	6.44
62	527.537,87 638.585,81	63	527.541,48 638.616,991	31.389
65	527.549,15 638.653,48	66	527.549,51 638.655,62	2.17
68	527.551,2 638.665,0	69	527.551,46 638.667,5	2.513
71	527.551,46 638.677,46	72	527.551,3 638.680,02	2.565
74	527.524,242 638.694,147	75	527.510,174 638.703,87	17.101

Punct început	X / Y	Punct sfârșit	X / Y	Lungime segment
3	527.459,093 638.753,75	4	527.458,18 638.752,46	1.58
6	527.453,95 638.747,84	7	527.434,15 638.731,1	25.928
9	527.432,5 638.729,55	10	527.427,55 638.724,5	7.071
12	527.418,2 638.716,36	13	527.413,66 638.712,42	6.011
15	527.393,76 638.696,19	16	527.382,233 638.685,677	15.601
18	527.372,69 638.676,65	19	527.367,814 638.672,549	6.371
21	527.345,595 638.652,722	22	527.345,582 638.652,709	0.018
24	527.332,782 638.640,56	25	527.329,547 638.637,851	4.219
27	527.345,105 638.622,166	28	527.356,893 638.611,146	16.137
30	527.382,504 638.589,273	31	527.395,823 638.578,493	17.135
33	527.424,292 638.555,223	34	527.437,903 638.546,396	16.223
36	527.458,277 638.533,699	37	527.471,059 638.525,28	15.306
39	527.479,72 638.538,88	40	527.482,978 638.542,871	5.152
42	527.494,283 638.537,342	43	527.498,992 638.533,446	6.112
45	527.491,235 638.513,961	46	527.499,722 638.507,211	10.844
48	527.512,273 638.498,628	49	527.521,027 638.504,806	10.714
51	527.533,809 638.521,265	52	527.535,41 638.523,517	2.763
54	527.544,744 638.535,717	55	527.544,83 638.539,97	4.254
57	527.539,6 638.548,22	58	527.537,69 638.554,51	6.574
60	527.537,5 638.566,56	61	527.537,78 638.582,64	16.082
63	527.541,48 638.616,991	64	527.543,03 638.624,277	7.449
66	527.549,51 638.655,62	67	527.550,5 638.660,36	4.842
69	527.551,46 638.667,5	70	527.551,49 638.672,49	4.99
72	527.551,3 638.680,02	73	527.550,45 638.680,6	1.029
75	527.510,174 638.703,87	76	527.495,754 638.715,687	18.643

** Lungimile segmentelor sunt determinate în planul de proiecție Stereo 70 și sunt rotunjite la 1 milimetru.

*** Distanța dintre puncte este formată din segmente cumulate ce sunt mai mici decât valoarea 1 milimetru.

**DATE DESPRE IMOBILUL NR. 502**

Oficiul de Cadastru și Publicitate Imobiliară SUCEAVA
Biroul de Cadastru și Publicitate Imobiliară Vatra Dornei

A. Partea I. Descrierea imobilului

TEREN Intravilan

Adresa: Loc. Panaci, Jud. Suceava

Nr. Crt	Nr cadastral Nr. topografic	Suprafața* (mp)	Observații / Referințe
A1	32887	2.007	Sector cadastral:19 Teren imprejmuit;

Construcții

Crt	Nr cadastral Nr. topografic	Adresa	Observații / Referințe
A1.1	32887-C1	Loc. Panaci, Jud. Suceava	Nr. niveluri:1; S. construita la sol:43 mp; S. construita desfasurata:43 mp; Garaj din lemn cu un singur nivel: Sc=43mp.

B. Partea II. Proprietari și acte

Inscrieri privitoare la dreptul de proprietate și alte drepturi reale		Referințe
13445 / 07/09/2018		
Act Notarial nr. 576, din 06/09/2018 emis de Lacatus Artemizia;		
B1	Intabulare, drept de PROPRIETATE, bun comun în devălmășie, dobândit prin Conventie, cota actuala 1/1, cota initiala 1/1 1) ȚĂRANU PETRICĂ 2) ȚĂRANU PETRONELA	A1
502 / 01/09/2023		
Act Administrativ nr. 4612, din 23/08/2023 emis de PRIMARIA COMUNEI PANACI;		
B2	Intabulare, drept de PROPRIETATE, dobândit prin Lege, cota actuala 1/1 1) ȚĂRANU PETRONELA 2) ȚĂRANU PETRICĂ	A1.1

C. Partea III. SARCINI .

Inscrieri privind dezmembramintele dreptului de proprietate, drepturi reale de garanție și sarcini	Referințe
NU SUNT	

Anexa Nr. 1 La Partea I

Teren

Nr cadastral	Suprafața (mp)*	Observații / Referințe
32887	2.007	

* Suprafața este determinată în planul de proiecție Stereo 70.

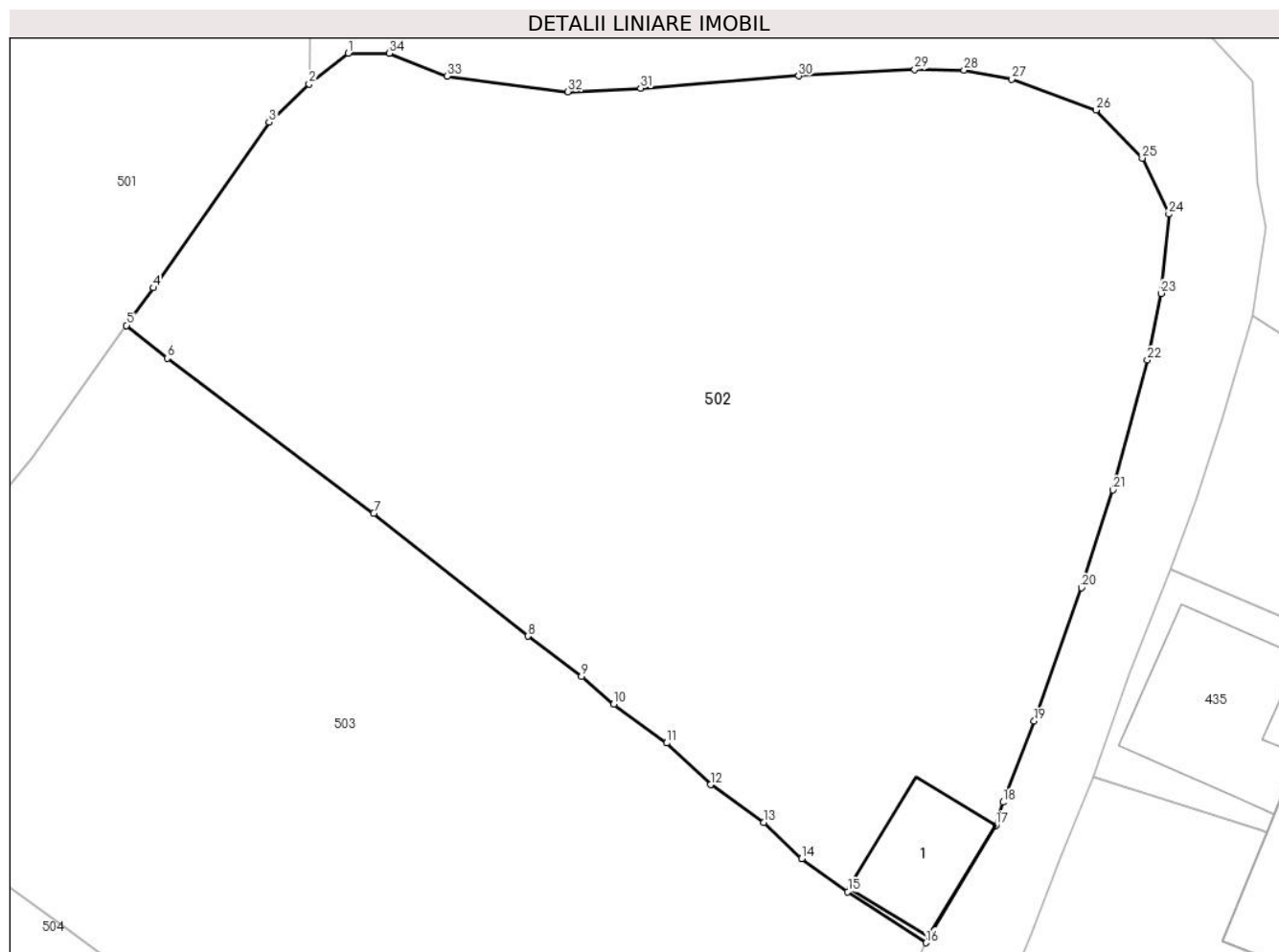

Date referitoare la teren

Crt	Categorie folosință	Intravilan	Suprafața (mp)	Tarla	Parcelă	Nr. topo	Observații / Referințe
1	curți constructii	DA	43	-	-	-	
2	faneata	DA	1.964	-	-	-	

Date referitoare la construcții

Crt	Număr	Destinație construcție	Supraf. (mp)	Situație juridică	Observații / Referințe
A1.1	32887-C1	construcții anexa	Din acte: 0 Masurata: 43	Cu acte	Nr. niveluri:1; S. construita la sol:43 mp; S. construita desfasurata:43 mp; Garaj din lemn cu un singur nivel:Sc=43mp.

Lungime Segmente

1) Valorile lungimilor segmentelor sunt obținute din proiecție în plan.

Punct început	X / Y	Punct sfârșit	X / Y	Lungime segment (** (m)
1	527.547,102 638.537,554	2	527.544,744 638.535,717	2.989
3	527.542,353 638.533,426	4	527.535,41 638.523,517	12.099

Punct început	X / Y	Punct sfârșit	X / Y	Lungime segment (** (m)
2	527.544,744 638.535,717	3	527.542,353 638.533,426	3.311
4	527.535,41 638.523,517	5	527.533,809 638.521,265	2.763

Punct început	X / Y	Punct sfârșit	X / Y	Lungime segment (** (m)
5	527.533,809 638.521,265	6	527.536,245 638.519,297	3.132
7	527.548,625 638.510,016	8	527.557,849 638.502,668	11.793
9	527.561,066 638.500,254	10	527.562,997 638.498,601	2.542
11	527.566,168 638.496,27	12	527.568,797 638.493,772	3.627
13	527.571,977 638.491,517	14	527.574,252 638.489,336	3.152
15	527.577,018 638.487,355	16	527.581,709 638.484,311	5.592
17	527.585,885 638.491,341	18	527.586,307 638.492,72	1.442
19	527.588,179 638.497,583	20	527.591,016 638.505,56	8.466
21	527.592,883 638.511,417	22	527.594,96 638.519,185	8.041
23	527.595,777 638.523,181	24	527.596,251 638.527,924	4.767
25	527.594,652 638.531,271	26	527.591,885 638.534,157	3.998
27	527.586,844 638.536,004	28	527.583,977 638.536,536	2.916
29	527.581,021 638.536,574	30	527.574,078 638.536,197	6.953
31	527.564,601 638.535,465	32	527.560,254 638.535,252	4.352
33	527.553,018 638.536,191	34	527.549,555 638.537,55	3.72

Punct început	X / Y	Punct sfârșit	X / Y	Lungime segment (** (m)
6	527.536,245 638.519,297	7	527.548,625 638.510,016	15.473
8	527.557,849 638.502,668	9	527.561,066 638.500,254	4.022
10	527.562,997 638.498,601	11	527.566,168 638.496,27	3.936
12	527.568,797 638.493,772	13	527.571,977 638.491,517	3.898
14	527.574,252 638.489,336	15	527.577,018 638.487,355	3.402
16	527.581,709 638.484,311	17	527.585,885 638.491,341	8.177
18	527.586,307 638.492,72	19	527.588,179 638.497,583	5.211
20	527.591,016 638.505,56	21	527.592,883 638.511,417	6.147
22	527.594,96 638.519,185	23	527.595,777 638.523,181	4.079
24	527.596,251 638.527,924	25	527.594,652 638.531,271	3.709
26	527.591,885 638.534,157	27	527.586,844 638.536,004	5.369
28	527.583,977 638.536,536	29	527.581,021 638.536,574	2.956
30	527.574,078 638.536,197	31	527.564,601 638.535,465	9.505
32	527.560,254 638.535,252	33	527.553,018 638.536,191	7.297
34	527.549,555 638.537,55	1	527.547,102 638.537,554	2.453

** Lungimile segmentelor sunt determinate în planul de proiecție Stereo 70 și sunt rotunjite la 1 milimetru.

*** Distanța dintre puncte este formată din segmente cumulate ce sunt mai mici decât valoarea 1 milimetru.

**DATE DESPRE IMOBILUL NR. 503**

Oficiul de Cadastru și Publicitate Imobiliară SUCEAVA
 Biroul de Cadastru și Publicitate Imobiliară Vatra Dornei

A. Partea I. Descrierea imobilului

TEREN Intravilan

Adresa: Loc. Panaci, Jud. Suceava

Nr. Crt	Nr cadastral Nr. topografic	Suprafața* (mp)	Observații / Referințe
A1	32867	1.932	Sector cadastral:19 Teren imprejmuit;

B. Partea II. Proprietari și acte

Inscrieri privitoare la dreptul de proprietate și alte drepturi reale		Referințe
12146 / 20/08/2019		
Act Notarial nr. 323, din 19/08/2019 emis de AGACHE DUMITRITA GABRIELA;		
B1	Intabulare, drept de PROPRIETATE, dobandit prin Conventie, cota actuala 1/1, cota initiala 1/1 1) ȚĂRANU MARIUS-GABRIEL	A1

C. Partea III. SARCINI

Inscrieri privind dezmembramintele dreptului de proprietate, drepturi reale de garanție și sarcini		Referințe
12146 / 20/08/2019		
Act Notarial nr. 323, din 19/08/2019 emis de AGACHE DUMITRITA GABRIELA;		
C1	Intabulare, drept de UZUFRACT VIAGER, dobandit prin Conventie, cota actuala 1/1, cota initiala 1/1 1) ȚĂRANU VERONICA 2) ȚĂRANU RAMIRO	A1

Anexa Nr. 1 La Partea I

Teren

Nr cadastral	Suprafața (mp)*	Observații / Referințe
32867	1.932	

* Suprafața este determinată în planul de proiecție Stereo 70.

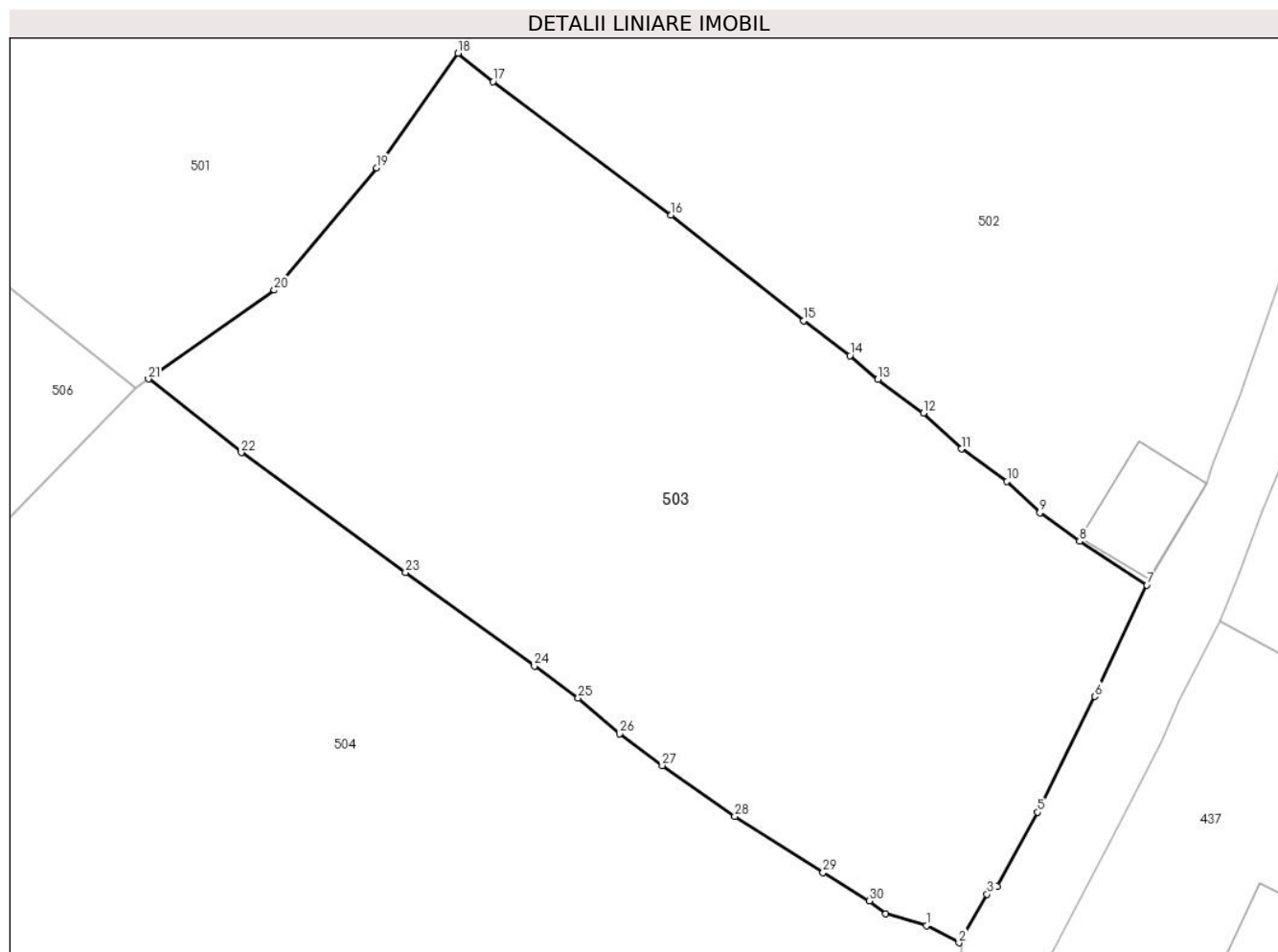

Date referitoare la teren

Crt	Categorie folosință	Intravilan	Suprafața (mp)	Tarla	Parcelă	Nr. topo	Observații / Referințe
1	faneata	DA	1.932	-	-	-	

Lungime Segmente

1) Valorile lungimilor segmentelor sunt obținute din proiecție în plan.

Punct început	X / Y	Punct sfârșit	X / Y	Lungime segment (** (m)
1	527.566,377 638.460,666	2	527.568,629 638.459,463	2.553
3	527.570,598 638.462,821	4	527.571,279 638.463,351	0.863
5	527.574,108 638.468,526	6	527.578,081 638.476,572	8.973
7	527.581,709 638.484,311	8	527.577,018 638.487,355	5.592
9	527.574,252 638.489,336	10	527.571,977 638.491,517	3.152

Punct început	X / Y	Punct sfârșit	X / Y	Lungime segment (** (m)
2	527.568,629 638.459,463	3	527.570,598 638.462,821	3.893
4	527.571,279 638.463,351	5	527.574,108 638.468,526	5.898
6	527.578,081 638.476,572	7	527.581,709 638.484,311	8.547
8	527.577,018 638.487,355	9	527.574,252 638.489,336	3.402
10	527.571,977 638.491,517	11	527.568,797 638.493,772	3.898

Punct început	X / Y	Punct sfârșit	X / Y	Lungime segment (** (m)
11	527.568,797 638.493,772	12	527.566,168 638.496,27	3.627
13	527.562,997 638.498,601	14	527.561,066 638.500,254	2.542
15	527.557,849 638.502,668	16	527.548,625 638.510,016	11.793
17	527.536,245 638.519,297	18	527.533,809 638.521,265	3.132
19	527.528,15 638.513,304	20	527.521,027 638.504,806	11.088
21	527.512,273 638.498,628	22	527.518,733 638.493,519	8.236
23	527.530,152 638.485,179	24	527.539,12 638.478,703	11.062
25	527.542,164 638.476,465	26	527.545,049 638.473,979	3.808
27	527.548,008 638.471,774	28	527.553,052 638.468,246	6.155
29	527.559,177 638.464,33	30	527.562,403 638.462,367	3.776
31	527.563,541 638.461,468	1	527.566,377 638.460,666	2.947

Punct început	X / Y	Punct sfârșit	X / Y	Lungime segment (** (m)
12	527.566,168 638.496,27	13	527.562,997 638.498,601	3.936
14	527.561,066 638.500,254	15	527.557,849 638.502,668	4.022
16	527.548,625 638.510,016	17	527.536,245 638.519,297	15.473
18	527.533,809 638.521,265	19	527.528,15 638.513,304	9.767
20	527.521,027 638.504,806	21	527.512,273 638.498,628	10.714
22	527.518,733 638.493,519	23	527.530,152 638.485,179	14.14
24	527.539,12 638.478,703	25	527.542,164 638.476,465	3.778
26	527.545,049 638.473,979	27	527.548,008 638.471,774	3.69
28	527.553,052 638.468,246	29	527.559,177 638.464,33	7.27
30	527.562,403 638.462,367	31	527.563,541 638.461,468	1.45

** Lungimile segmentelor sunt determinate în planul de proiecție Stereo 70 și sunt rotunjite la 1 milimetru.

*** Distanța dintre puncte este formată din segmente cumulate ce sunt mai mici decât valoarea 1 milimetru.

**DATE DESPRE IMOBILUL NR. 504**

Oficiul de Cadastru și Publicitate Imobiliară SUCEAVA
Biroul de Cadastru și Publicitate Imobiliară Vatra Dornei

A. Partea I. Descrierea imobilului

TEREN Intravilan

Adresa: Loc. Panaci, Jud. Suceava

Nr. Crt	Nr cadastral Nr. topografic	Suprafața* (mp)	Observații / Referințe
A1	33703	4.567	Sector cadastral:19 Teren imprejmuit;

B. Partea II. Proprietari și acte

Inscrieri privitoare la dreptul de proprietate și alte drepturi reale		Referințe
18662 / 08/11/2023		
Act Notarial nr. CVC AUT 1115, din 07/11/2023 emis de Solcanu Ioana Madalina;		
B3	Intabulare, drept de PROPRIETATE bun comun in dev. cu titlu de cumparare, dobandit prin Conventie, cota actuala 1/1, cota initiala 1/1	A1
	1) HREAPCĂ CEZAR-ANDREI 2) HREAPCĂ RAMONA	

C. Partea III. SARCINI .

Inscrieri privind dezmembramintele dreptului de proprietate, drepturi reale de garanție și sarcini	Referințe
NU SUNT	

Anexa Nr. 1 La Partea I

Teren

Nr cadastral	Suprafața (mp)*	Observații / Referințe
33703	4.567	

* Suprafața este determinată în planul de proiecție Stereo 70.

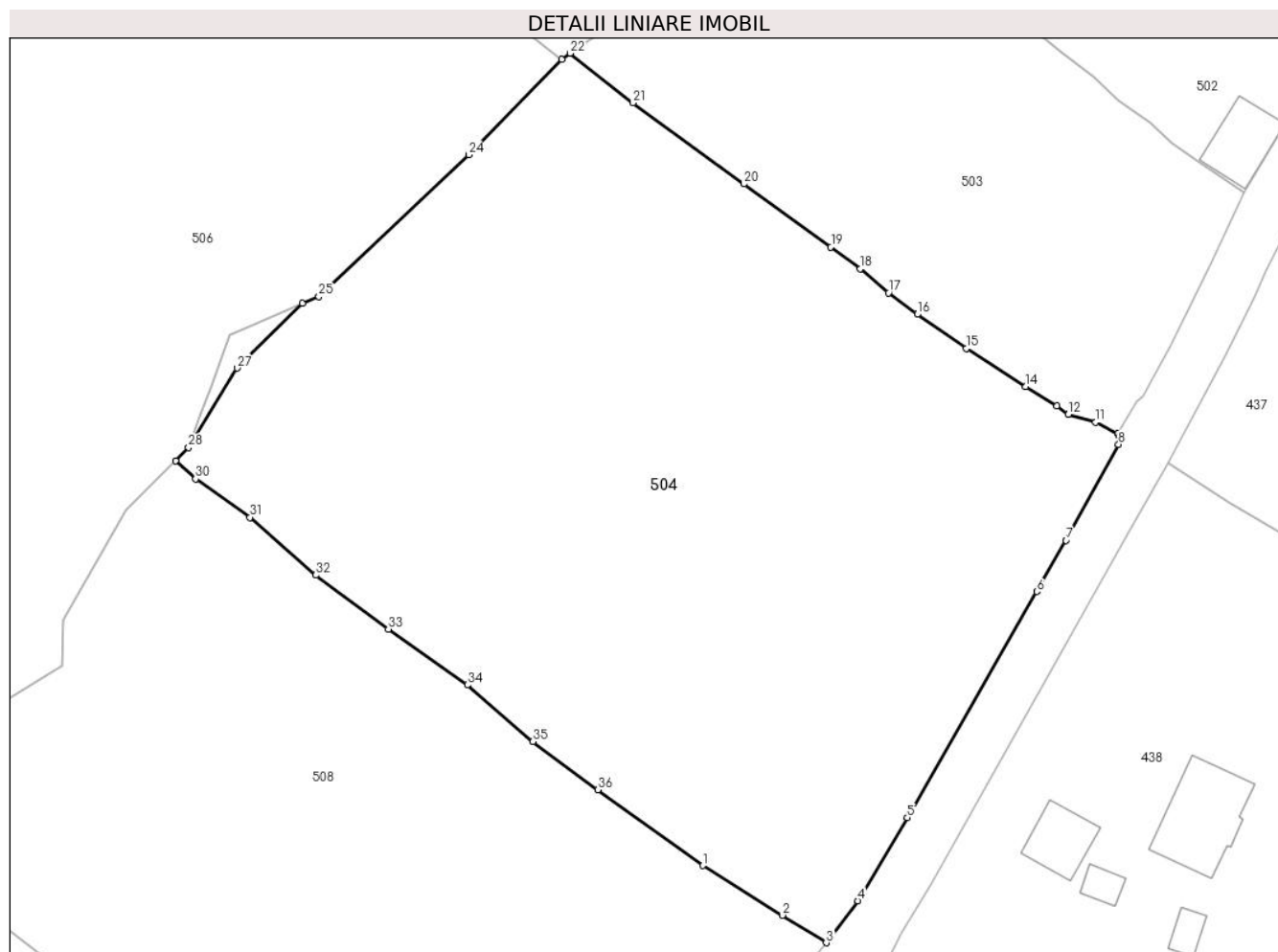

Date referitoare la teren

Crt	Categorie folosință	Intravilan	Suprafața (mp)	Tarla	Parcelă	Nr. topo	Observații / Referințe
1	pasune	DA	4.567	-	-	-	

Lungime Segmente

1) Valorile lungimilor segmentelor sunt obținute din proiecție în plan.

Punct început	X / Y	Punct sfârșit	X / Y	Lungime segment (** (m)
1	527.525,945 638.415,072	2	527.534,139 638.409,956	9.66
3	527.538,636 638.407,124	4	527.541,91 638.411,44	5.417
5	527.546,99 638.420,0	6	527.560,33 638.443,25	26.805
7	527.563,32 638.448,52	8	527.568,73 638.458,39	11.255
9	527.568,86 638.459,25	10	527.568,629 638.459,463	0.314

Punct început	X / Y	Punct sfârșit	X / Y	Lungime segment (** (m)
2	527.534,139 638.409,956	3	527.538,636 638.407,124	5.314
4	527.541,91 638.411,44	5	527.546,99 638.420,0	9.954
6	527.560,33 638.443,25	7	527.563,32 638.448,52	6.059
8	527.568,73 638.458,39	9	527.568,86 638.459,25	0.87
10	527.568,629 638.459,463	11	527.566,377 638.460,666	2.553

Punct început	X / Y	Punct sfârșit	X / Y	Lungime segment (** (m))
11	527.566,377 638.460,666	12	527.563,541 638.461,468	2.947
13	527.562,403 638.462,367	14	527.559,177 638.464,33	3.776
15	527.553,052 638.468,246	16	527.548,008 638.471,774	6.155
17	527.545,049 638.473,979	18	527.542,164 638.476,465	3.808
19	527.539,12 638.478,703	20	527.530,152 638.485,179	11.062
21	527.518,733 638.493,519	22	527.512,273 638.498,628	8.236
23	527.511,416 638.498,023	24	527.501,827 638.488,184	13.739
25	527.486,417 638.473,591	26	527.484,743 638.472,875	1.821
27	527.477,985 638.466,232	28	527.472,987 638.458,057	9.582
29	527.471,652 638.456,709	30	527.473,712 638.454,837	2.784
31	527.479,336 638.450,884	32	527.486,089 638.444,941	8.996
33	527.493,568 638.439,383	34	527.501,699 638.433,647	9.951
35	527.508,44 638.427,821	36	527.515,132 638.422,871	8.324

Punct început	X / Y	Punct sfârșit	X / Y	Lungime segment (** (m))
12	527.563,541 638.461,468	13	527.562,403 638.462,367	1.45
14	527.559,177 638.464,33	15	527.553,052 638.468,246	7.27
16	527.548,008 638.471,774	17	527.545,049 638.473,979	3.69
18	527.542,164 638.476,465	19	527.539,12 638.478,703	3.778
20	527.530,152 638.485,179	21	527.518,733 638.493,519	14.14
22	527.512,273 638.498,628	23	527.511,416 638.498,023	1.049
24	527.501,827 638.488,184	25	527.486,417 638.473,591	21.223
26	527.484,743 638.472,875	27	527.477,985 638.466,232	9.476
28	527.472,987 638.458,057	29	527.471,652 638.456,709	1.897
30	527.473,712 638.454,837	31	527.479,336 638.450,884	6.874
32	527.486,089 638.444,941	33	527.493,568 638.439,383	9.318
34	527.501,699 638.433,647	35	527.508,44 638.427,821	8.91
36	527.515,132 638.422,871	1	527.525,945 638.415,072	13.332

** Lungimile segmentelor sunt determinate în planul de proiecție Stereo 70 și sunt rotunjite la 1 milimetru.

*** Distanța dintre puncte este formată din segmente cumulate ce sunt mai mici decât valoarea 1 milimetru.

**DATE DESPRE IMOBILUL NR. 505**

Oficiul de Cadastru și Publicitate Imobiliară SUCEAVA
Biroul de Cadastru și Publicitate Imobiliară Vatra Dornei

A. Partea I. Descrierea imobilului

TEREN Intravilan

Adresa: Loc. Panaci, Jud. Suceava

Nr. Crt	Nr cadastral Nr. topografic	Suprafața* (mp)	Observații / Referințe
A1		26	Sector cadastral:19 Teren imprejmuit;

B. Partea II. Proprietari și acte

Inscrieri privitoare la dreptul de proprietate și alte drepturi reale		Referințe
505 / 01/09/2023		
Act Normativ nr. 7, din 13/03/1996 emis de PARLAMENTUL ROMANIEI;		
B1	Inscrierea provizorie, drept de PROPRIETATE, dobandit prin Lege, cota actuala 1/1 1) COMUNA PANACI, CIF:4326892	A1

C. Partea III. SARCINI .

Inscrieri privind dezmembramintele dreptului de proprietate, drepturi reale de garanție și sarcini	Referințe
NU SUNT	

Anexa Nr. 1 La Partea I

Teren

Nr cadastral	Suprafața (mp)*	Observații / Referințe
	26	

* Suprafața este determinată în planul de proiecție Stereo 70.

DETALII LINIARE IMOBIL

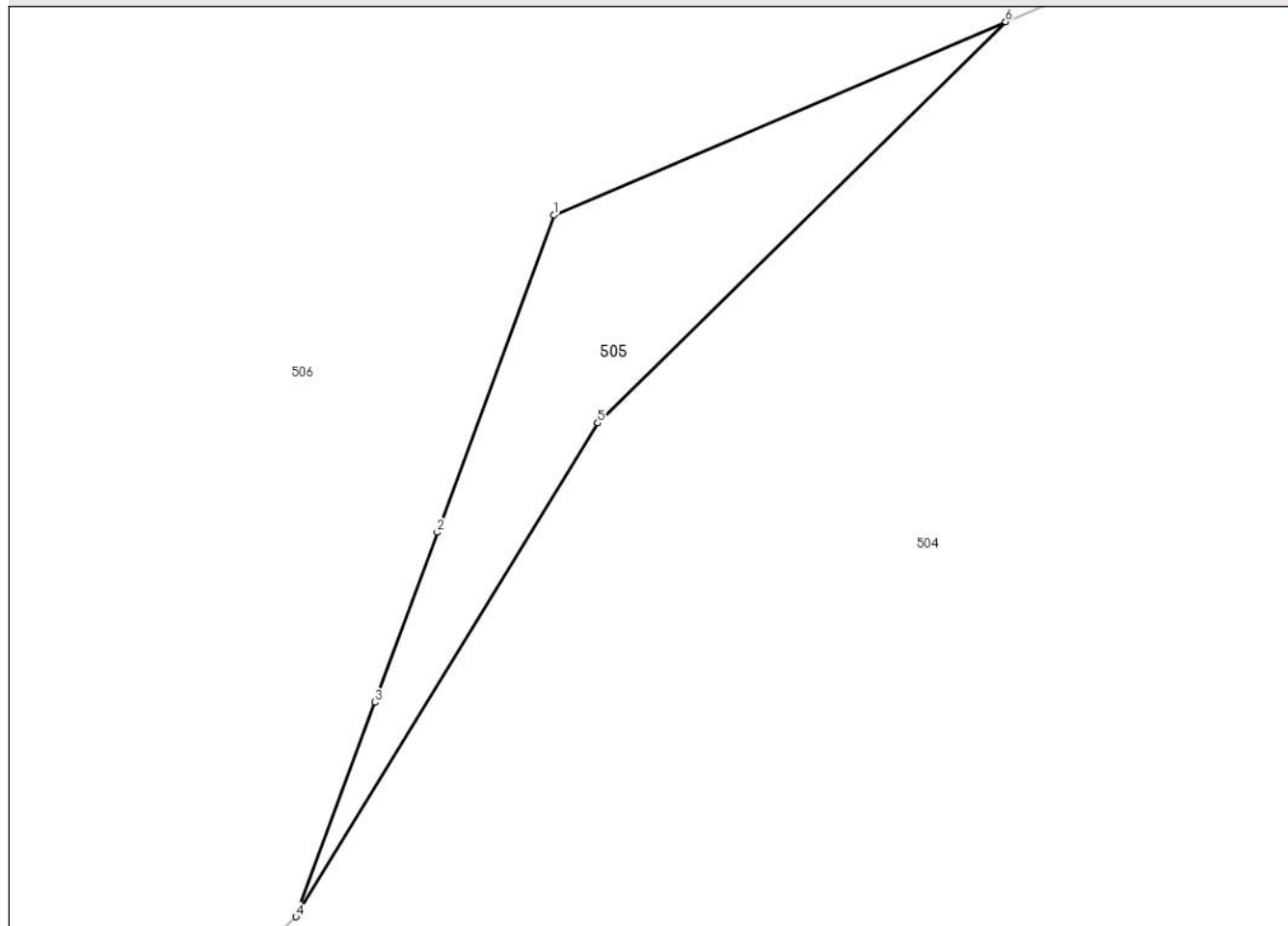

Date referitoare la teren

Crt	Categorie folosință	Intravilan	Suprafața (mp)	Tarla	Parcelă	Nr. topo	Observații / Referințe
1	pasune	DA	26	-	-	-	

Lungime Segmente

1) Valorile lungimilor segmentelor sunt obținute din proiecție în plan.

Punct început	X / Y	Punct sfârșit	X / Y	Lungime segment (** (m)
1	527.477,257 638.469,672	2	527.475,327 638.464,423	5.593
2	527.475,327 638.464,423	3	527.474,292 638.461,607	3.0
3	527.474,292 638.461,607	4	527.472,987 638.458,057	3.782
4	527.472,987 638.458,057	5	527.477,985 638.466,232	9.582
5	527.477,985 638.466,232	6	527.484,743 638.472,875	9.476

Punct început	X / Y	Punct sfârșit	X / Y	Lungime segment (** (m)
6	527.484,743 638.472,875	1	527.477,257 638.469,672	8.142

** Lungimile segmentelor sunt determinate în planul de proiecție Stereo 70 și sunt rotunjite la 1 milimetru.

*** Distanța dintre puncte este formată din segmente cumulate ce sunt mai mici decât valoarea 1 milimetru.

**DATE DESPRE IMOBILUL NR. 506**

Oficiul de Cadastru și Publicitate Imobiliară SUCEAVA
Biroul de Cadastru și Publicitate Imobiliară Vatra Dornei

A. Partea I. Descrierea imobilului

TEREN Necunoscut

Adresa: Loc. Panaci, Jud. Suceava

Nr. Crt	Nr cadastral Nr. topografic	Suprafața* (mp)	Observații / Referințe
A1	31066	33.854	Sector cadastral:19 Teren imprejmuit; Imobil traversat de limita de UAT dintre Saru Dornei si Panaci.

Construcții

Crt	Nr cadastral Nr. topografic	Adresa	Observații / Referințe
A1.1	31066-C1	Loc. Panaci, Jud. Suceava	Nr. niveluri:1; S. construita la sol:92 mp; casa cu P,din (L) stare(B)con. in anul 1935
A1.2	31066-C2	Loc. Panaci, Jud. Suceava	Nr. niveluri:1; S. construita la sol:69 mp; casa cu P,din (L) stare(B)con. in anul 1935
A1.3	31066-C3	Loc. Panaci, Jud. Suceava	Nr. niveluri:1; S. construita la sol:72 mp; grajd din lemn stare(B) construit in anul 1965
A1.4	31066-C4	Loc. Panaci, Jud. Suceava	Nr. niveluri:1; S. construita la sol:16 mp; fanar din lemn stare (B) construit in anul 1970
A1.5	31066-C5	Loc. Panaci, Jud. Suceava	Nr. niveluri:1; S. construita la sol:16 mp; fanar din lemn stare (B) construit in anul 1970

B. Partea II. Proprietari și acte

Inscrieri privitoare la dreptul de proprietate și alte drepturi reale		Referințe
5456 / 30/04/2013		
Act Administrativ nr. 1118, din 13/03/2013 emis de Comisia Județeană Suceava;		
B1	Intabulare, drept de PROPRIETATE, dobandit prin Reconstituire, cota actuala 1/1, cota initiala 1/1 1) ȚARANU DUMITRU	A1
Act Administrativ nr. 2542, din 24/04/2013 emis de Primăria Comunei Panaci;		
B2	Intabulare, drept de PROPRIETATE, dobandit prin Construire, cota actuala 1/1, cota initiala 1/1 1) ȚARANU DUMITRU	A1.1, A1.2, A1.3, A1.4, A1.5

C. Partea III. SARCINI .

Inscrieri privind dezmembramintele dreptului de proprietate, drepturi reale de garanție și sarcini	Referințe
NU SUNT	

Anexa Nr. 1 La Partea I

Teren

Nr cadastral	Suprafața (mp)*	Observații / Referințe
31066	33.854	Imobil traversat de limita de UAT dintre Saru Dornei si Panaci.

* Suprafața este determinată în planul de proiecție Stereo 70.

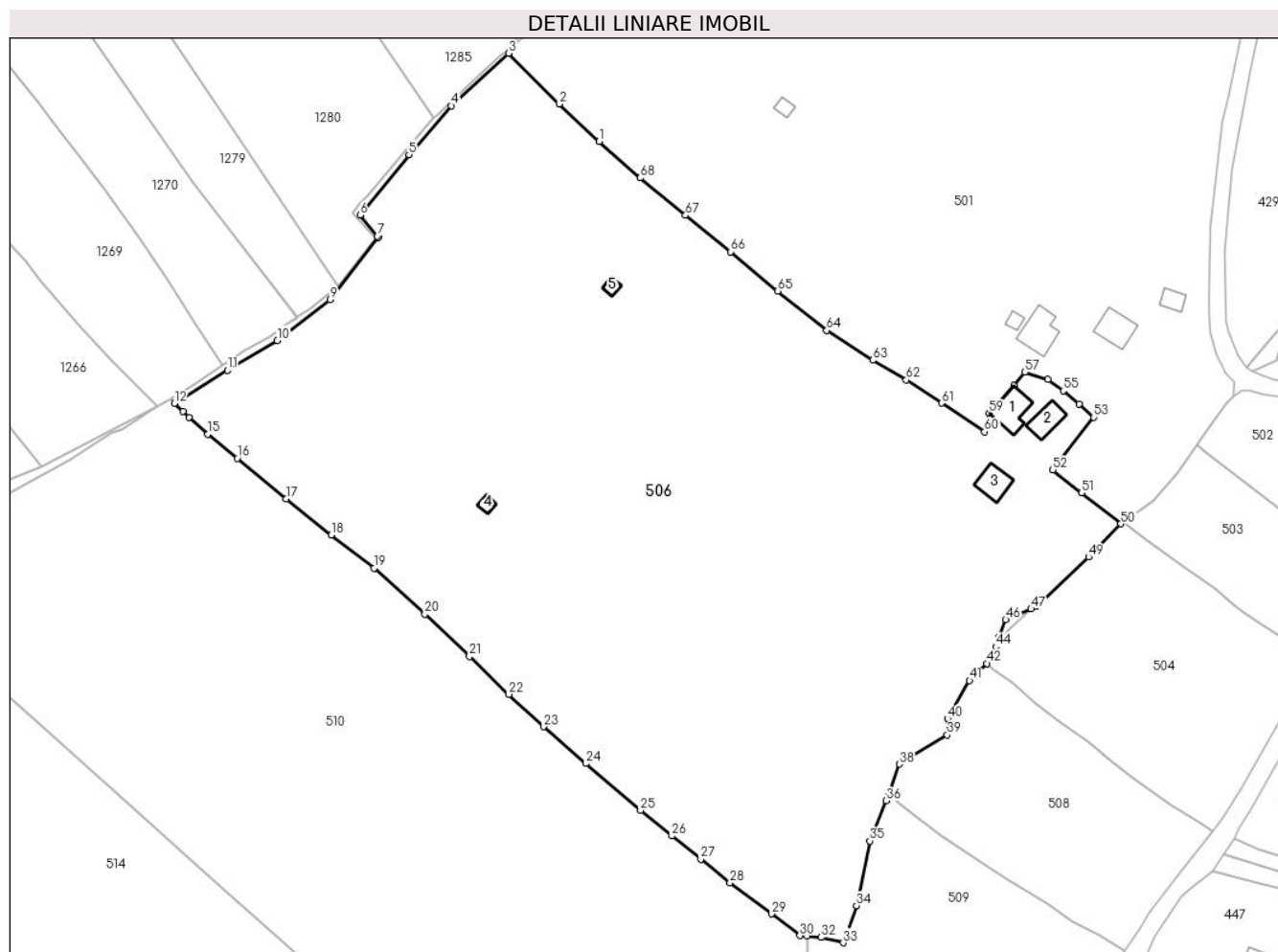

Date referitoare la teren

Crt	Categorie folosință	Intravilan	Suprafața (mp)	Tarla	Parcelă	Nr. topo	Observații / Referințe
1	curti constructii	DA	725	-	-	-	
2	faneata	DA	7.357	-	-	-	
3	arabil	NU	1.044	-	-	-	
4	faneata	DA	17	-	-	-	
5	faneata	DA	3	-	-	-	
6	faneata	NU	24.708	-	-	-	

Date referitoare la construcții

Crt	Număr	Destinație construcție	Supraf. (mp)	Situație juridică	Observații / Referințe
A1.1	31066-C1	construcții de locuințe	92	Cu acte	Nr. niveluri:1; S. construita la sol:92 mp; casa cu P,din(L)stare(B)con. in anul 1935
A1.2	31066-C2	construcții de locuințe	69	Cu acte	Nr. niveluri:1; S. construita la sol:69 mp; casa cu P,din (L)stare(B)con. in anul 1935
A1.3	31066-C3	construcții anexa	72	Cu acte	Nr. niveluri:1; S. construita la sol:72 mp; grajd din lemn stare(B) construit in anul 1965
A1.4	31066-C4	construcții anexa	16	Cu acte	Nr. niveluri:1; S. construita la sol:16 mp; fanar din lemn stare (B) construit in anul 1970
A1.5	31066-C5	construcții anexa	16	Cu acte	Nr. niveluri:1; S. construita la sol:16 mp; fanar din lemn stare (B) construit in anul 1970

Lungime Segmente

1) Valorile lungimilor segmentelor sunt obținute din proiecție în plan.

Punct început	X / Y	Punct sfârșit	X / Y	Lungime segment	Punct început	X / Y	Punct sfârșit	X / Y	Lungime segment	Punct început	X / Y	Punct sfârșit	X / Y	Lungime segment
1	527.356,893 638.611,146	2	527.345,105 638.622,166	16.137	2	527.345,105 638.622,166	3	527.330,146 638.637,209	21.215	3	527.330,146 638.637,209	4	527.313,189 638.621,665	23.003
4	527.313,189 638.621,665	5	527.300,608 638.607,241	19.14	5	527.300,608 638.607,241	6	527.286,163 638.589,301	23.033	6	527.286,163 638.589,301	7	527.291,28 638.583,132	8.015
7	527.291,28 638.583,132	8	527.291,533 638.582,708	0.494	8	527.291,533 638.582,708	9	527.277,293 638.564,343	23.239	9	527.277,293 638.564,343	10	527.261,631 638.552,211	19.811
10	527.261,631 638.552,211	11	527.246,947 638.543,396	17.127	11	527.246,947 638.543,396	12	527.231,15 638.533,63	18.572	12	527.231,15 638.533,63	13	527.233,74 638.531,21	3.545
13	527.233,74 638.531,21	14	527.235,54 638.529,44	2.524	14	527.235,54 638.529,44	15	527.241,0 638.524,51	7.356	15	527.241,0 638.524,51	16	527.249,757 638.517,359	11.306
16	527.249,757 638.517,359	17	527.264,207 638.505,378	18.771	17	527.264,207 638.505,378	18	527.277,615 638.494,734	17.119	18	527.277,615 638.494,734	19	527.290,267 638.484,893	16.029
19	527.290,267 638.484,893	20	527.305,313 638.471,293	20.282	20	527.305,313 638.471,293	21	527.318,521 638.458,776	18.197	21	527.318,521 638.458,776	22	527.330,17 638.447,579	16.158
22	527.330,17 638.447,579	23	527.340,438 638.437,974	14.06	23	527.340,438 638.437,974	24	527.352,968 638.427,126	16.573	24	527.352,968 638.427,126	25	527.369,198 638.413,258	21.348
25	527.369,198 638.413,258	26	527.378,474 638.405,646	11.999	26	527.378,474 638.405,646	27	527.387,052 638.398,802	10.974	27	527.387,052 638.398,802	28	527.395,658 638.391,887	11.04
28	527.395,658 638.391,887	29	527.407,95 638.382,648	15.377	29	527.407,95 638.382,648	30	527.416,328 638.376,233	10.552	30	527.416,328 638.376,233	31	527.418,502 638.376,041	2.182
31	527.418,502 638.376,041	32	527.422,642 638.375,674	4.156	32	527.422,642 638.375,674	33	527.429,206 638.374,09	6.752	33	527.429,206 638.374,09	34	527.433,114 638.385,035	11.622
34	527.433,114 638.385,035	35	527.437,058 638.404,212	19.578	35	527.437,058 638.404,212	36	527.441,908 638.416,076	12.817	36	527.441,908 638.416,076	37	527.442,78 638.418,502	2.578
37	527.442,78 638.418,502	38	527.445,807 638.426,93	8.955	38	527.445,807 638.426,93	39	527.459,976 638.435,564	16.592	39	527.459,976 638.435,564	40	527.460,069 638.440,331	4.768
40	527.460,069 638.440,331	41	527.466,602 638.451,61	13.034	41	527.466,602 638.451,61	42	527.471,652 638.456,709	7.177	42	527.471,652 638.456,709	43	527.472,987 638.458,057	1.897
43	527.472,987 638.458,057	44	527.474,292 638.461,607	3.782	44	527.474,292 638.461,607	45	527.475,327 638.464,423	3.0	45	527.475,327 638.464,423	46	527.477,257 638.469,672	5.593
46	527.477,257 638.469,672	47	527.484,743 638.472,875	8.142	47	527.484,743 638.472,875	48	527.486,417 638.473,591	1.821	48	527.486,417 638.473,591	49	527.501,827 638.488,184	21.223
49	527.501,827 638.488,184	50	527.511,416 638.498,023	13.739	50	527.511,416 638.498,023	51	527.499,722 638.507,211	14.872	51	527.499,722 638.507,211	52	527.491,235 638.513,961	10.844
52	527.491,235 638.513,961	53	527.503,295 638.529,534	19.697	53	527.503,295 638.529,534	54	527.498,992 638.533,446	5.815	54	527.498,992 638.533,446	55	527.494,283 638.537,342	6.112
55	527.494,283 638.537,342	56	527.489,806 638.540,788	5.65	56	527.489,806 638.540,788	57	527.482,978 638.542,871	7.139	57	527.482,978 638.542,871	58	527.479,72 638.538,88	5.152
58	527.479,72 638.538,88	59	527.472,361 638.530,731	10.98	59	527.472,361 638.530,731	60	527.471,059 638.525,28	5.604	60	527.471,059 638.525,28	61	527.458,277 638.533,699	15.306
61	527.458,277 638.533,699	62	527.447,853 638.540,581	12.491	62	527.447,853 638.540,581	63	527.437,903 638.546,396	11.525	63	527.437,903 638.546,396	64	527.424,292 638.555,223	16.223
64	527.424,292 638.555,223	65	527.409,767 638.566,854	18.608	65	527.409,767 638.566,854	66	527.395,823 638.578,493	18.163	66	527.395,823 638.578,493	67	527.382,504 638.589,273	17.135
67	527.382,504 638.589,273	68	527.369,093 638.600,315	17.372	68	527.369,093 638.600,315	1	527.356,893 638.611,146	16.314					

** Lungimile segmentelor sunt determinate în planul de proiecție Stereo 70 și sunt rotunjite la 1 milimetru.

*** Distanța dintre puncte este formată din segmente cumulate ce sunt mai mici decât valoarea 1 milimetru.

**DATE DESPRE IMOBILUL NR. 507**

Oficiul de Cadastru și Publicitate Imobiliară SUCEAVA
Biroul de Cadastru și Publicitate Imobiliară Vatra Dornei

A. Partea I. Descrierea imobilului

TEREN Extravilan

Adresa: Jud. Suceava

Nr. Crt	Nr cadastral Nr. topografic	Suprafața* (mp)	Observații / Referințe
A1		223	Sector cadastral:19 Teren imprejmuit; Imobil traversat de limita de UAT dintre Saru Dornei si Panaci.

B. Partea II. Proprietari și acte

Inscrieri privitoare la dreptul de proprietate și alte drepturi reale		Referințe
507 / 01/09/2023		
Act Normativ nr. 7, din 13/03/1996 emis de PARLAMENTUL ROMANIEI;		
B1	Intabulare, drept de PROPRIETATE, dobandit prin Lege, cota actuala 1/1 1) NEIDENTIFICAT NEIDENTIFICAT	A1
Act Administrativ nr. 4526, din 17/08/2023 emis de Primaria Comunei Panaci;		
B2	Se noteaza posesia factica in favoarea lui 1) TARANU DUMITRU	A1

C. Partea III. SARCINI .

Inscrieri privind dezmembramintele dreptului de proprietate, drepturi reale de garanție și sarcini	Referințe
NU SUNT	

Anexa Nr. 1 La Partea I

Teren

Nr cadastral	Suprafața (mp)*	Observații / Referințe
	223	Imobil traversat de limita de UAT dintre Saru Dornei si Panaci.

* Suprafața este determinată în planul de proiecție Stereo 70.

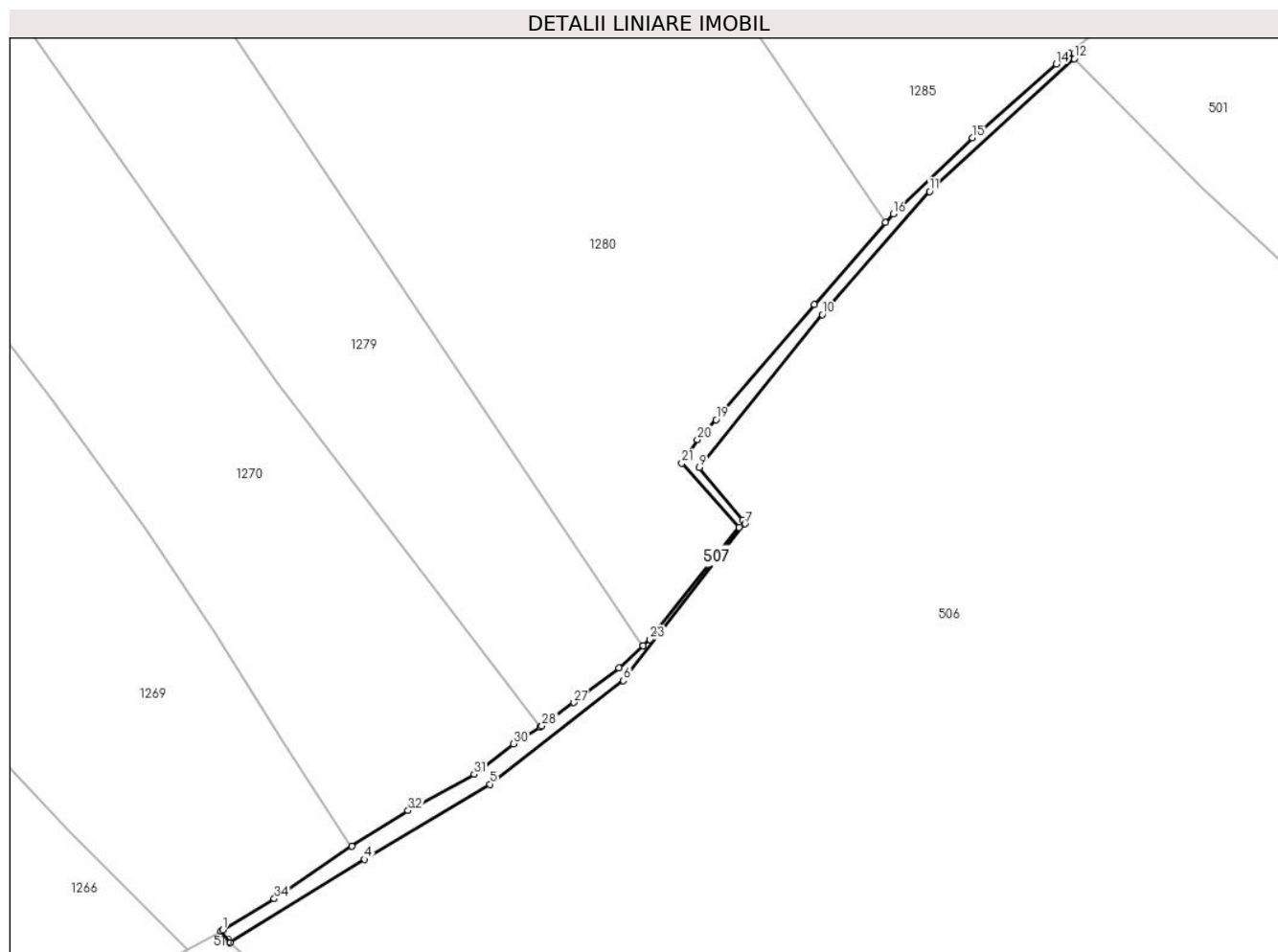

Date referitoare la teren

Crt	Categorie folosință	Intravilan	Suprafața (mp)	Tarla	Parcelă	Nr. topo	Observații / Referințe
1	faneata	NU	223	-	-	-	

Lungime Segmente

1) Valorile lungimilor segmentelor sunt obținute din proiecție în plan.

Punct început	X / Y	Punct sfârșit	X / Y	Lungime segment (** (m)
1	527.230,318 638.535,121	2	527.230,102 638.534,999	0.248
3	527.231,15 638.533,63	4	527.246,947 638.543,396	18.572
5	527.261,631 638.552,211	6	527.277,293 638.564,343	19.811
7	527.291,533 638.582,708	8	527.291,28 638.583,132	0.494
9	527.286,163 638.589,301	10	527.300,608 638.607,241	23.033

Punct început	X / Y	Punct sfârșit	X / Y	Lungime segment (** (m)
2	527.230,102 638.534,999	3	527.231,15 638.533,63	1.724
4	527.246,947 638.543,396	5	527.261,631 638.552,211	17.127
6	527.277,293 638.564,343	7	527.291,533 638.582,708	23.239
8	527.291,28 638.583,132	9	527.286,163 638.589,301	8.015
10	527.300,608 638.607,241	11	527.313,189 638.621,665	19.14

Punct început	X / Y	Punct sfârșit	X / Y	Lungime segment (** (m)
11	527.313,189 638.621,665	12	527.330,146 638.637,209	23.003
13	527.329,547 638.637,851	14	527.328,043 638.636,592	1.961
15	527.318,208 638.627,934	16	527.308,91 638.619,044	12.864
17	527.308,006 638.618,004	18	527.299,656 638.608,402	12.725
19	527.288,13 638.594,911	20	527.285,95 638.592,6	3.177
21	527.284,15 638.589,82	22	527.290,84 638.582,3	10.065
23	527.280,4 638.569,16	24	527.279,572 638.568,413	1.115
25	527.279,571 638.568,414	26	527.276,74 638.565,86	3.813
27	527.271,45 638.561,78	28	527.267,73 638.559,05	4.614
29	527.267,534 638.558,925	30	527.264,42 638.556,95	3.687
31	527.259,76 638.553,4	32	527.252,03 638.549,12	8.836
33	527.245,43 638.544,94	34	527.236,352 638.538,799	10.96

Punct început	X / Y	Punct sfârșit	X / Y	Lungime segment (** (m)
12	527.330,146 638.637,209	13	527.329,547 638.637,851	0.878
14	527.328,043 638.636,592	15	527.318,208 638.627,934	13.103
16	527.308,91 638.619,044	17	527.308,006 638.618,004	1.378
18	527.299,656 638.608,402	19	527.288,13 638.594,911	17.744
20	527.285,95 638.592,6	21	527.284,15 638.589,82	3.312
22	527.290,84 638.582,3	23	527.280,4 638.569,16	16.783
24	527.279,572 638.568,413	25	527.279,571 638.568,414	0.001
26	527.276,74 638.565,86	27	527.271,45 638.561,78	6.681
28	527.267,73 638.559,05	29	527.267,534 638.558,925	0.232
30	527.264,42 638.556,95	31	527.259,76 638.553,4	5.858
32	527.252,03 638.549,12	33	527.245,43 638.544,94	7.812
34	527.236,352 638.538,799	1	527.230,318 638.535,121	7.067

** Lungimile segmentelor sunt determinate în planul de proiecție Stereo 70 și sunt rotunjite la 1 milimetru.

*** Distanța dintre puncte este formată din segmente cumulate ce sunt mai mici decât valoarea 1 milimetru.

**DATE DESPRE IMOBILUL NR. 508**

Oficiul de Cadastru și Publicitate Imobiliară SUCEAVA
Biroul de Cadastru și Publicitate Imobiliară Vatra Dornei

A. Partea I. Descrierea imobilului

TEREN Necunoscut

Nr. CF vechi:162
Nr. cadastral vechi:811

Adresa: Loc. Panaci, Jud. Suceava

Nr. Crt	Nr cadastral Nr. topografic	Suprafața* (mp)	Observații / Referințe
A1	31819	Din acte: 3.935 Masurata: 3.864	Sector cadastral:19 Teren imprejmuit;

B. Partea II. Proprietari și acte

Inscrieri privitoare la dreptul de proprietate și alte drepturi reale	Referințe
1329 / 07/06/2005	
Hotarare Judecatoreasca nr. 406, din 25/04/2005 emis de Judecătoria Vatra Dornei;	
B1	A1
Intabulare, drept de PROPRIETATE bun comun în devălmășie, dobandit prin Hotarare Judecatoreasca, cota actuala 1/1, cota initiala 1/1	
1) TARANU VICTOR-MARICEL, sot	
2) TARANU ADRIANA-ANGELICA, sotie	
OBSERVATII: (provenita din conversia CF 162)	

C. Partea III. SARCINI .

Inscrieri privind dezmembramintele dreptului de proprietate, drepturi reale de garanție și sarcini	Referințe
NU SUNT	

Anexa Nr. 1 La Partea I

Teren

Nr cadastral	Suprafața (mp)*	Observații / Referințe
31819	Din acte: 3.935 Masurata: 3.864	

* Suprafața este determinată în planul de proiecție Stereo 70.

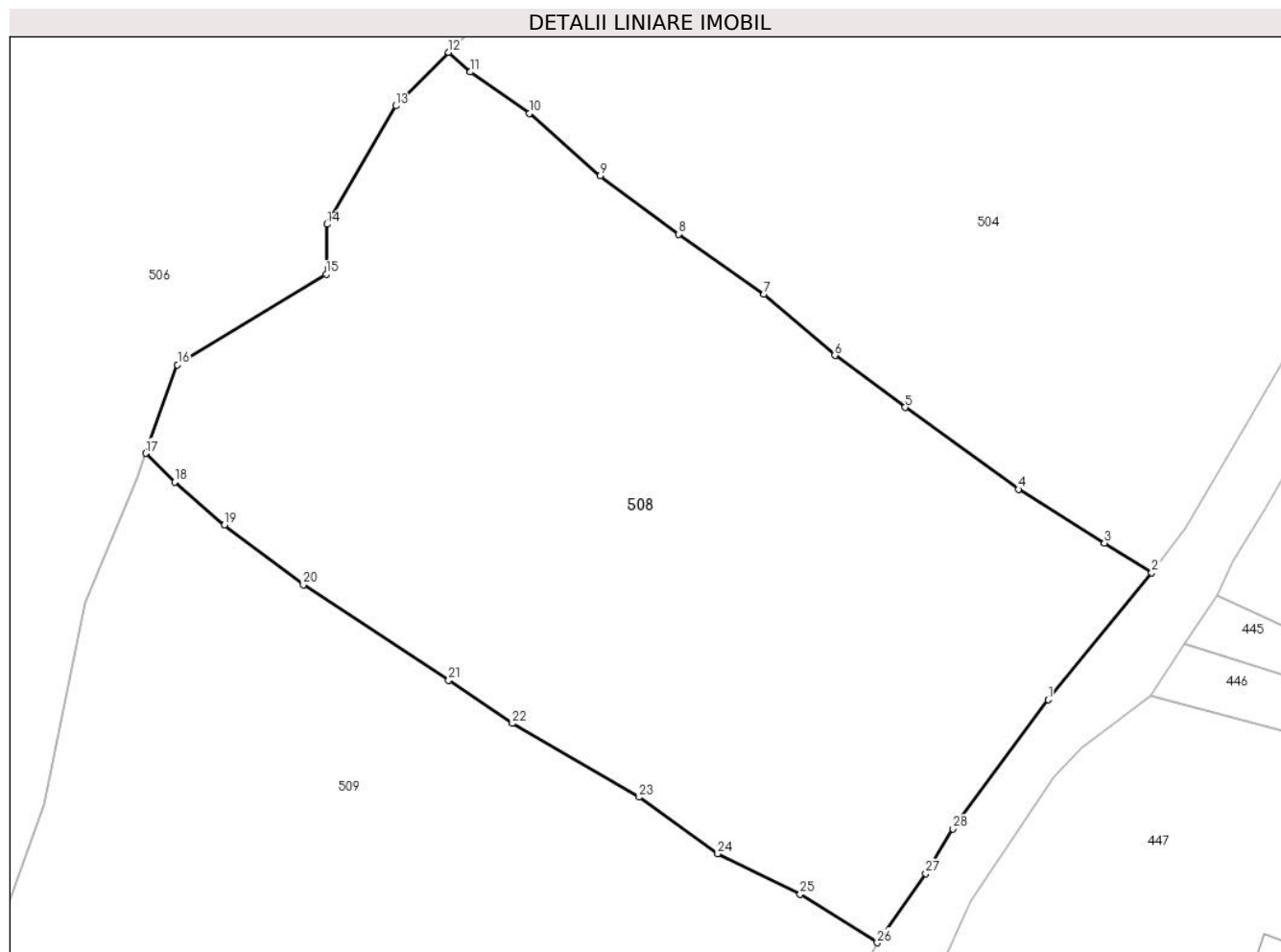

Date referitoare la teren

Crt	Categorie folosință	Intravilan	Suprafața (mp)	Tarla	Parcelă	Nr. topo	Observații / Referințe
1	faneata	DA	3.840	-	-	-	
2	faneata	NU	24	-	-	-	

Lungime Segmente

1) Valorile lungimilor segmentelor sunt obținute din proiecție în plan.

Punct început	X / Y	Punct sfârșit	X / Y	Lungime segment (** (m)
1	527.528,77 638.395,02	2	527.538,636 638.407,124	15.616
3	527.534,139 638.409,956	4	527.525,945 638.415,072	9.66
5	527.515,132 638.422,871	6	527.508,44 638.427,821	8.324
7	527.501,699 638.433,647	8	527.493,568 638.439,383	9.951

Punct început	X / Y	Punct sfârșit	X / Y	Lungime segment (** (m)
2	527.538,636 638.407,124	3	527.534,139 638.409,956	5.314
4	527.525,945 638.415,072	5	527.515,132 638.422,871	13.332
6	527.508,44 638.427,821	7	527.501,699 638.433,647	8.91
8	527.493,568 638.439,383	9	527.486,089 638.444,941	9.318

Punct început	X / Y	Punct sfârșit	X / Y	Lungime segment (** (m)
9	527.486,089 638.444,941	10	527.479,336 638.450,884	8.996
11	527.473,712 638.454,837	12	527.471,652 638.456,709	2.784
13	527.466,602 638.451,61	14	527.460,069 638.440,331	13.034
15	527.459,976 638.435,564	16	527.445,807 638.426,93	16.592
17	527.442,78 638.418,502	18	527.445,532 638.415,781	3.87
19	527.450,277 638.411,664	20	527.457,799 638.405,983	9.426
21	527.471,648 638.396,889	22	527.477,704 638.392,767	7.326
23	527.489,801 638.385,741	24	527.497,281 638.380,34	9.226
25	527.505,151 638.376,503	26	527.512,488 638.371,866	8.679
27	527.517,11 638.378,46	28	527.519,71 638.382,72	4.991

Punct început	X / Y	Punct sfârșit	X / Y	Lungime segment (** (m)
10	527.479,336 638.450,884	11	527.473,712 638.454,837	6.874
12	527.471,652 638.456,709	13	527.466,602 638.451,61	7.177
14	527.460,069 638.440,331	15	527.459,976 638.435,564	4.768
16	527.445,807 638.426,93	17	527.442,78 638.418,502	8.955
18	527.445,532 638.415,781	19	527.450,277 638.411,664	6.282
20	527.457,799 638.405,983	21	527.471,648 638.396,889	16.568
22	527.477,704 638.392,767	23	527.489,801 638.385,741	13.989
24	527.497,281 638.380,34	25	527.505,151 638.376,503	8.756
26	527.512,488 638.371,866	27	527.517,11 638.378,46	8.053
28	527.519,71 638.382,72	1	527.528,77 638.395,02	15.277

** Lungimile segmentelor sunt determinate în planul de proiecție Stereo 70 și sunt rotunjite la 1 milimetru.

*** Distanța dintre puncte este formată din segmente cumulate ce sunt mai mici decât valoarea 1 milimetru.

**DATE DESPRE IMOBILUL NR. 509**

Oficiul de Cadastru și Publicitate Imobiliară SUCEAVA
Biroul de Cadastru și Publicitate Imobiliară Vatra Dornei

A. Partea I. Descrierea imobilului

TEREN Necunoscut

Adresa: Loc. Panaci, Jud. Suceava

Nr. Crt	Nr cadastral Nr. topografic	Suprafața* (mp)	Observații / Referințe
A1	33575	Din acte: 8.900 Masurata: 8.503	Sector cadastral:19 Teren imprejmuit;

B. Partea II. Proprietari și acte

Inscrieri privitoare la dreptul de proprietate și alte drepturi reale		Referințe
21076 / 20/12/2021		
Act Notarial nr. 1087-declaratie, din 23/11/2021 emis de NP, Agache Dumitrita Gabriela (act notarial nr 1188 din 06.10.1997, emis de NP, Catargiu Stelian;act administrativ nr 6492 din 17.12.2021, emis de Primaria Comunei Panaci);		
B1	Intabulare, drept de PROPRIETATE, dobandit prin Conventie, cota actuala 1/1, cota initiala 1/1 1) UNGUREANU AUREL, bun propriu	A1

C. Partea III. SARCINI .

Inscrieri privind dezmembramintele dreptului de proprietate, drepturi reale de garanție și sarcini	Referințe
NU SUNT	

Anexa Nr. 1 La Partea I

Teren

Nr cadastral	Suprafața (mp)*	Observații / Referințe
33575	Din acte: 8.900 Masurata: 8.503	

* Suprafața este determinată în planul de proiecție Stereo 70.

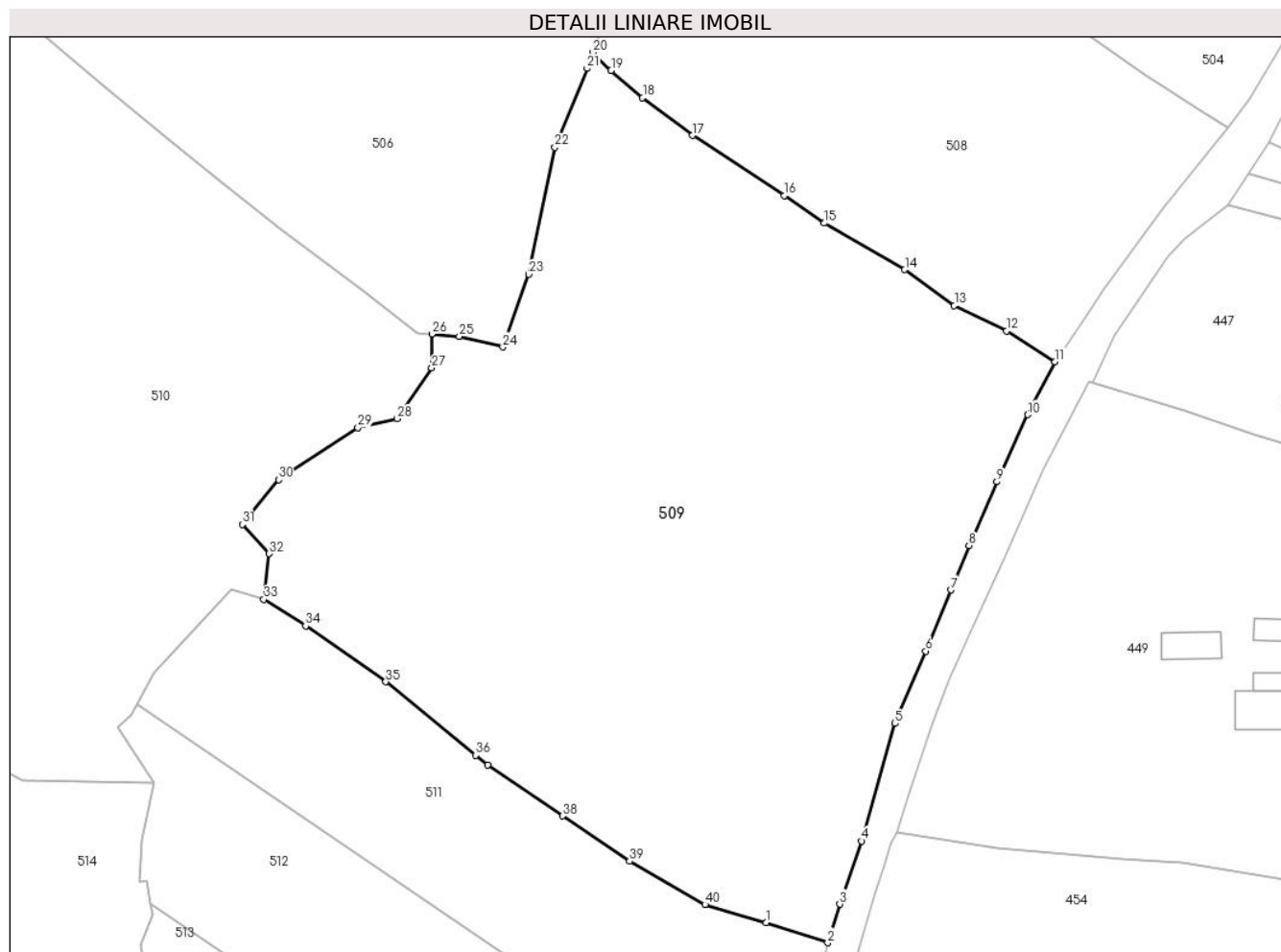

Date referitoare la teren

Crt	Categorie folosință	Intra vilan	Suprafața (mp)	Tarla	Parcelă	Nr. topo	Observații / Referințe
1	pasune	DA	8.376	-	-	-	
2	pasune	NU	127	-	-	-	

Lungime Segmente

1) Valorile lungimilor segmentelor sunt obținute din proiecție în plan.

Punct început	X / Y	Punct sfârșit	X / Y	Lungime segment (** (m)
1	527.468,873 638.287,257	2	527.478,203 638.284,245	9.804
3	527.480,026 638.290,06	4	527.483,316 638.299,575	10.068
5	527.488,338 638.317,294	6	527.492,996 638.328,222	11.879
7	527.496,831 638.337,437	8	527.499,507 638.344,14	7.217

Punct început	X / Y	Punct sfârșit	X / Y	Lungime segment (** (m)
2	527.478,203 638.284,245	3	527.480,026 638.290,06	6.094
4	527.483,316 638.299,575	5	527.488,338 638.317,294	18.417
6	527.492,996 638.328,222	7	527.496,831 638.337,437	9.981
8	527.499,507 638.344,14	9	527.503,722 638.353,76	10.503

Punct început	X / Y	Punct sfârșit	X / Y	Lungime segment (** (m)
9	527.503,722 638.353,76	10	527.508,343 638.363,861	11.108
11	527.512,488 638.371,866	12	527.505,151 638.376,503	8.679
13	527.497,281 638.380,34	14	527.489,801 638.385,741	9.226
15	527.477,704 638.392,767	16	527.471,648 638.396,889	7.326
17	527.457,799 638.405,983	18	527.450,277 638.411,664	9.426
19	527.445,532 638.415,781	20	527.442,78 638.418,502	3.87
21	527.441,908 638.416,076	22	527.437,058 638.404,212	12.817
23	527.433,114 638.385,035	24	527.429,206 638.374,09	11.622
25	527.422,642 638.375,674	26	527.418,502 638.376,041	4.156
27	527.418,478 638.370,918	28	527.413,291 638.363,25	9.258
29	527.407,349 638.361,885	30	527.395,371 638.354,079	14.297
31	527.389,909 638.347,343	32	527.393,975 638.342,922	6.006
33	527.393,15 638.336,015	34	527.399,481 638.332,038	7.477
35	527.411,546 638.323,602	36	527.425,112 638.312,519	17.518
37	527.426,916 638.311,069	38	527.438,203 638.303,37	13.663
39	527.448,303 638.296,552	40	527.459,674 638.290,003	13.122

Punct început	X / Y	Punct sfârșit	X / Y	Lungime segment (** (m)
10	527.508,343 638.363,861	11	527.512,488 638.371,866	9.014
12	527.505,151 638.376,503	13	527.497,281 638.380,34	8.756
14	527.489,801 638.385,741	15	527.477,704 638.392,767	13.989
16	527.471,648 638.396,889	17	527.457,799 638.405,983	16.568
18	527.450,277 638.411,664	19	527.445,532 638.415,781	6.282
20	527.442,78 638.418,502	21	527.441,908 638.416,076	2.578
22	527.437,058 638.404,212	23	527.433,114 638.385,035	19.578
24	527.429,206 638.374,09	25	527.422,642 638.375,674	6.752
26	527.418,502 638.376,041	27	527.418,478 638.370,918	5.123
28	527.413,291 638.363,25	29	527.407,349 638.361,885	6.097
30	527.395,371 638.354,079	31	527.389,909 638.347,343	8.672
32	527.393,975 638.342,922	33	527.393,15 638.336,015	6.956
34	527.399,481 638.332,038	35	527.411,546 638.323,602	14.722
36	527.425,112 638.312,519	37	527.426,916 638.311,069	2.315
38	527.438,203 638.303,37	39	527.448,303 638.296,552	12.186
40	527.459,674 638.290,003	1	527.468,873 638.287,257	9.6

** Lungimile segmentelor sunt determinate în planul de proiecție Stereo 70 și sunt rotunjite la 1 milimetru.

*** Distanța dintre puncte este formată din segmente cumulate ce sunt mai mici decât valoarea 1 milimetru.

**DATE DESPRE IMOBILUL NR. 510**

Oficiul de Cadastru și Publicitate Imobiliară SUCEAVA
Biroul de Cadastru și Publicitate Imobiliară Vatra Dornei

A. Partea I. Descrierea imobilului

TEREN Necunoscut

Adresa: Loc. Panaci, Jud. Suceava

Nr. Crt	Nr cadastral Nr. topografic	Suprafața* (mp)	Observații / Referințe
A1		Din acte: 25.010 Masurata: 26.019	Sector cadastral:19 Teren imprejmuit; Imobil traversat de limita de UAT dintre Saru Dornei si Panaci.

B. Partea II. Proprietari și acte

Inscrieri privitoare la dreptul de proprietate și alte drepturi reale		Referințe
510 / 01/09/2023		
Act Notarial nr. 28, din 23/04/2010 emis de BNP VASILUT NICULINA;		
B1	Intabulare, drept de PROPRIETATE, dobandit prin Succesiune, cota actuala 1/2, cota initiala 1/1 1) BILEC VALERIA	A1
B2	Intabulare, drept de PROPRIETATE, dobandit prin Succesiune, cota actuala 1/2 1) RUSU MARIA	A1

C. Partea III. SARCINI .

Inscrieri privind dezmembramintele dreptului de proprietate, drepturi reale de garanție și sarcini	Referințe
NU SUNT	

Anexa Nr. 1 La Partea I

Teren

Nr cadastral	Suprafața (mp)*	Observații / Referințe
	Din acte: 25.010 Masurata: 26.019	Imobil traversat de limita de UAT dintre Saru Dornei si Panaci.

* Suprafața este determinată în planul de proiecție Stereo 70.

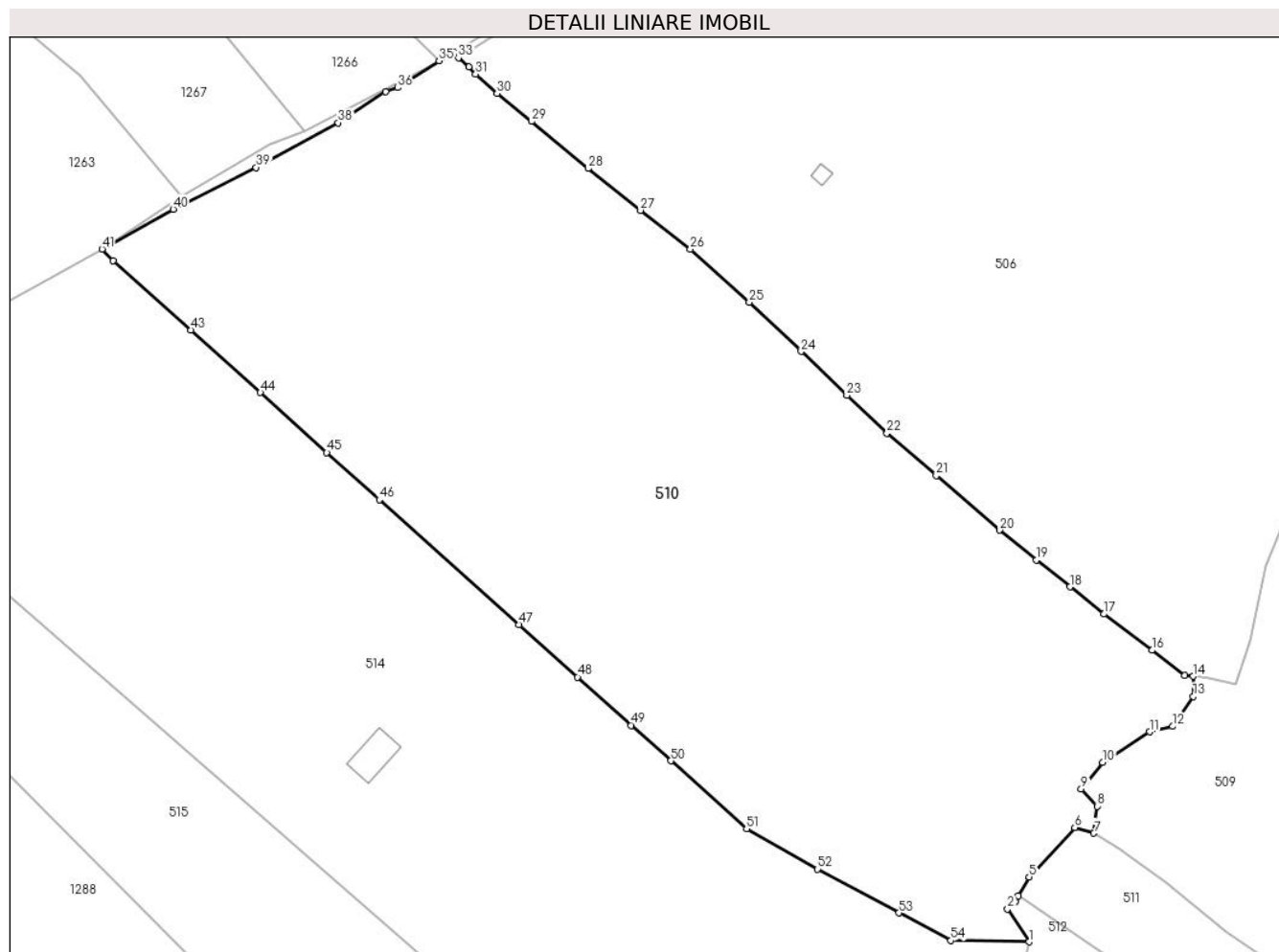

Date referitoare la teren

Crt	Categorie folosință	Intravilan	Suprafața (mp)	Tarla	Parcelă	Nr. topo	Observații / Referințe
1	faneata	DA	349	-	-	-	
2	faneata	DA	23	-	-	-	
3	faneata	NU	25.647	-	-	-	

Lungime Segmente

1) Valorile lungimilor segmentelor sunt obținute din proiecție în plan.

Punct început	X / Y	Punct sfârșit	X / Y	Lungime segment
1	527.376,66 638.308,37	2	527.371,14 638.316,76	10.043
2	527.371,14 638.316,76	3	527.373,09 638.318,61	2.688
3	527.373,09 638.318,61	4	527.373,956 638.320,131	1.75
4	527.373,956 638.320,131	5	527.376,68 638.324,92	5.51
5	527.376,68 638.324,92	6	527.388,32 638.337,51	17.146
6	527.388,32 638.337,51	7	527.393,15 638.336,015	5.056
7	527.393,15 638.336,015	8	527.393,975 638.342,922	6.956
8	527.393,975 638.342,922	9	527.389,909 638.347,343	6.006
9	527.389,909 638.347,343	10	527.395,371 638.354,079	8.672

Punct început	X / Y	Punct sfârșit	X / Y	Lungime segment	Punct început	X / Y	Punct sfârșit	X / Y	Lungime segment	Punct început	X / Y	Punct sfârșit	X / Y	Lungime segment
10	527.395,371 638.354,079	11	527.407,349 638.361,885	14.297	11	527.407,349 638.361,885	12	527.413,291 638.363,25	6.097	12	527.413,291 638.363,25	13	527.418,478 638.370,918	9.258
13	527.418,478 638.370,918	14	527.418,502 638.376,041	5.123	14	527.418,502 638.376,041	15	527.416,328 638.376,233	2.182	15	527.416,328 638.376,233	16	527.407,95 638.382,648	10.552
16	527.407,95 638.382,648	17	527.395,658 638.391,887	15.377	17	527.395,658 638.391,887	18	527.387,052 638.398,802	11.04	18	527.387,052 638.398,802	19	527.378,474 638.405,646	10.974
19	527.378,474 638.405,646	20	527.369,198 638.413,258	11.999	20	527.369,198 638.413,258	21	527.352,968 638.427,126	21.348	21	527.352,968 638.427,126	22	527.340,438 638.437,974	16.573
22	527.340,438 638.437,974	23	527.330,17 638.447,579	14.06	23	527.330,17 638.447,579	24	527.318,521 638.458,776	16.158	24	527.318,521 638.458,776	25	527.305,313 638.471,293	18.197
25	527.305,313 638.471,293	26	527.290,267 638.484,893	20.282	26	527.290,267 638.484,893	27	527.277,615 638.494,734	16.029	27	527.277,615 638.494,734	28	527.264,207 638.505,378	17.119
28	527.264,207 638.505,378	29	527.249,757 638.517,359	18.771	29	527.249,757 638.517,359	30	527.241,0 638.524,51	11.306	30	527.241,0 638.524,51	31	527.235,54 638.529,44	7.356
31	527.235,54 638.529,44	32	527.233,74 638.531,21	2.524	32	527.233,74 638.531,21	33	527.231,15 638.533,63	3.545	33	527.231,15 638.533,63	34	527.230,102 638.534,999	1.724
34	527.230,102 638.534,999	35	527.226,232 638.532,814	4.444	35	527.226,232 638.532,814	36	527.215,67 638.525,99	12.575	36	527.215,67 638.525,99	37	527.212,57 638.524,99	3.257
37	527.212,57 638.524,99	38	527.200,52 638.517,04	14.436	38	527.200,52 638.517,04	39	527.179,56 638.505,66	23.85	39	527.179,56 638.505,66	40	527.158,45 638.495,02	23.64
40	527.158,45 638.495,02	41	527.140,308 638.484,884	20.781	41	527.140,308 638.484,884	42	527.143,169 638.481,86	4.163	42	527.143,169 638.481,86	43	527.162,978 638.464,236	26.514
43	527.162,978 638.464,236	44	527.180,667 638.448,31	23.802	44	527.180,667 638.448,31	45	527.197,574 638.433,012	22.801	45	527.197,574 638.433,012	46	527.210,982 638.420,977	18.017
46	527.210,982 638.420,977	47	527.246,632 638.389,194	47.761	47	527.246,632 638.389,194	48	527.261,531 638.375,822	20.02	48	527.261,531 638.375,822	49	527.275,248 638.363,53	18.419
49	527.275,248 638.363,53	50	527.285,307 638.354,515	13.508	50	527.285,307 638.354,515	51	527.304,626 638.337,179	25.957	51	527.304,626 638.337,179	52	527.322,643 638.326,89	20.748
52	527.322,643 638.326,89	53	527.343,444 638.315,744	23.599	53	527.343,444 638.315,744	54	527.356,731 638.308,731	15.024	54	527.356,731 638.308,731	1	527.376,66 638.308,37	19.932

** Lungimile segmentelor sunt determinate în planul de proiecție Stereo 70 și sunt rotunjite la 1 milimetru.

*** Distanța dintre puncte este formată din segmente cumulate ce sunt mai mici decât valoarea 1 milimetru.

**DATE DESPRE IMOBILUL NR. 511**

Oficiul de Cadastru și Publicitate Imobiliară SUCEAVA
Biroul de Cadastru și Publicitate Imobiliară Vatra Dornei

A. Partea I. Descrierea imobilului

TEREN Intravilan

Adresa: Loc. Panaci, Jud. Suceava

Nr. Crt	Nr cadastral Nr. topografic	Suprafața* (mp)	Observații / Referințe
A1		2.630	Sector cadastral:19 Teren imprejmuit;

B. Partea II. Proprietari și acte

Inscrieri privitoare la dreptul de proprietate și alte drepturi reale		Referințe
511 / 01/09/2023		
Act Normativ nr. 7, din 13/03/1996 emis de PARLAMENTUL ROMANIEI;		
B1	Intabulare, drept de PROPRIETATE, dobândit prin Lege, cota actuala 1/1 1) NEIDENTIFICAT NEIDENTIFICAT	A1
Act Administrativ nr. 4506, din 17/08/2023 emis de Primaria Comunei Panaci;		
B2	Se noteaza posesia factica in favoarea lui 1) OLTEANU VICTORIA-MARIA	A1

C. Partea III. SARCINI .

Inscrieri privind dezmembramintele dreptului de proprietate, drepturi reale de garanție și sarcini	Referințe
NU SUNT	

Anexa Nr. 1 La Partea I

Teren

Nr cadastral	Suprafața (mp)*	Observații / Referințe
	2.630	

* Suprafața este determinată în planul de proiecție Stereo 70.

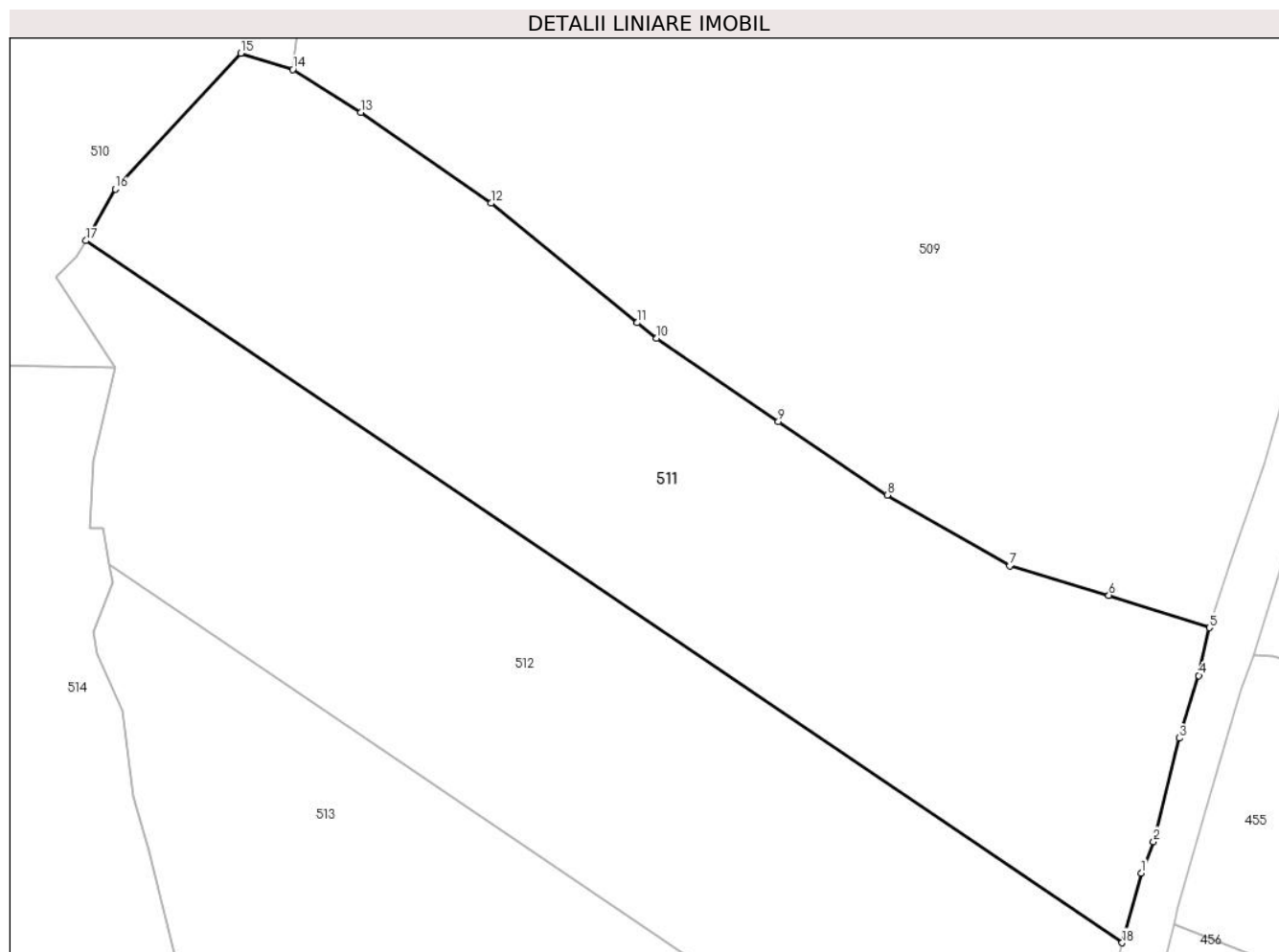

Date referitoare la teren

Crt	Categorie folosință	Intravilan	Suprafața (mp)	Tarla	Parcelă	Nr. topo	Observații / Referințe
1	pasune	DA	2.630	-	-	-	

Lungime Segmente

1) Valorile lungimilor segmentelor sunt obținute din proiecție în plan.

Punct început	X / Y	Punct sfârșit	X / Y	Lungime segment (** (m)
1	527.471,88 638.261,5	2	527.473,01 638.264,42	3.131
2	527.473,01 638.264,42	3	527.475,4 638.274,01	9.883
3	527.475,4 638.274,01	4	527.477,22 638.279,81	6.079
4	527.477,22 638.279,81	5	527.478,203 638.284,245	4.543
5	527.478,203 638.284,245	6	527.468,873 638.287,257	9.804

Punct început	X / Y	Punct sfârșit	X / Y	Lungime segment (** (m)
6	527.468,873 638.287,257	7	527.459,674 638.290,003	9.6
7	527.459,674 638.290,003	8	527.448,303 638.296,552	13.122
8	527.448,303 638.296,552	9	527.438,203 638.303,37	12.186
9	527.438,203 638.303,37	10	527.426,916 638.311,069	13.663
10	527.426,916 638.311,069	11	527.425,112 638.312,519	2.315
11	527.425,112 638.312,519	12	527.411,546 638.323,602	17.518
12	527.411,546 638.323,602	13	527.399,481 638.332,038	14.722
13	527.399,481 638.332,038	14	527.393,15 638.336,015	7.477
14	527.393,15 638.336,015	15	527.388,32 638.337,51	5.056
15	527.388,32 638.337,51	16	527.376,68 638.324,92	17.146
16	527.376,68 638.324,92	17	527.373,956 638.320,131	5.51
17	527.373,956 638.320,131	18	527.470,114 638.255,036	116.119
18	527.470,114 638.255,036	1	527.471,88 638.261,5	6.701

** Lungimile segmentelor sunt determinate în planul de proiecție Stereo 70 și sunt rotunjite la 1 milimetru.

*** Distanța dintre puncte este formată din segmente cumulate ce sunt mai mici decât valoarea 1 milimetru.

**DATE DESPRE IMOBILUL NR. 512**

Oficiul de Cadastru și Publicitate Imobiliară SUCEAVA
 Biroul de Cadastru și Publicitate Imobiliară Vatra Dornei

A. Partea I. Descrierea imobilului

TEREN Necunoscut

Adresa: Loc. Panaci, Jud. Suceava

Nr. Crt	Nr cadastral Nr. topografic	Suprafața* (mp)	Observații / Referințe
A1		2.630	Sector cadastral:19 Teren imprejmuit;

B. Partea II. Proprietari și acte

Inscrieri privitoare la dreptul de proprietate și alte drepturi reale		Referințe
512 / 01/09/2023		
Act Normativ nr. 7, din 13/03/1996 emis de PARLAMENTUL ROMANIEI;		
B1	Intabulare, drept de PROPRIETATE, dobandit prin Lege, cota actuala 1/1 1) NEIDENTIFICAT NEIDENTIFICAT	A1
Act Administrativ nr. 4505, din 17/08/2023 emis de Primaria Comunei Panaci;		
B2	Se noteaza posesia factica in favoarea lui 1) ILIE ELEDINA-LUIZA	A1

C. Partea III. SARCINI .

Inscrieri privind dezmembramintele dreptului de proprietate, drepturi reale de garanție și sarcini	Referințe
NU SUNT	

Anexa Nr. 1 La Partea I

Teren

Nr cadastral	Suprafața (mp)*	Observații / Referințe
	2.630	

* Suprafața este determinată în planul de proiecție Stereo 70.

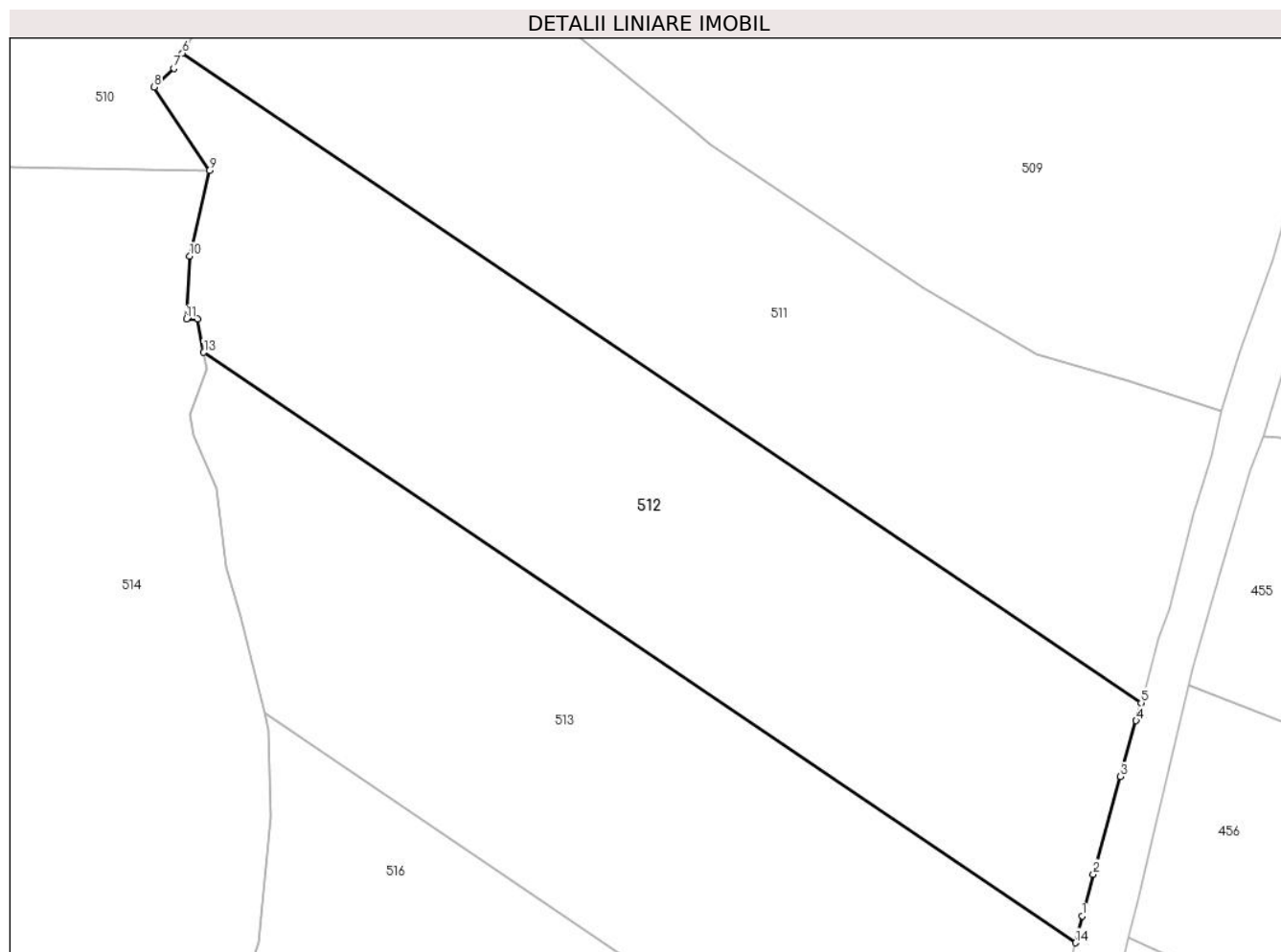

Date referitoare la teren

Crt	Categorie folosință	Intra vilan	Suprafața (mp)	Tarla	Parcelă	Nr. topo	Observații / Referințe
1	pasune	DA	2.614	-	-	-	
2	pasune	NU	1	-	-	-	
3	pasune	NU	15	-	-	-	

Lungime Segmente

1) Valorile lungimilor segmentelor sunt obținute din proiecție în plan.

Punct început	X / Y	Punct sfârșit	X / Y	Lungime segment (** (m)
1	527.464,19 638.233,65	2	527.465,31 638.237,84	4.337
2	527.465,31 638.237,84	3	527.468,05 638.247,63	10.166
3	527.468,05 638.247,63	4	527.469,62 638.253,23	5.816
4	527.469,62 638.253,23	5	527.470,114 638.255,036	1.872

Punct început	X / Y	Punct sfârșit	X / Y	Lungime segment (** (m)
5	527.470,114 638.255,036	6	527.373,956 638.320,131	116.119
6	527.373,956 638.320,131	7	527.373,09 638.318,61	1.75
7	527.373,09 638.318,61	8	527.371,14 638.316,76	2.688
8	527.371,14 638.316,76	9	527.376,66 638.308,37	10.043
9	527.376,66 638.308,37	10	527.374,69 638.299,78	8.813
10	527.374,69 638.299,78	11	527.374,359 638.293,49	6.299
11	527.374,359 638.293,49	12	527.375,5 638.293,52	1.141
12	527.375,5 638.293,52	13	527.376,098 638.290,152	3.421
13	527.376,098 638.290,152	14	527.463,517 638.230,974	105.566
14	527.463,517 638.230,974	1	527.464,19 638.233,65	2.759

** Lungimile segmentelor sunt determinate în planul de proiecție Stereo 70 și sunt rotunjite la 1 milimetru.

*** Distanța dintre puncte este formată din segmente cumulate ce sunt mai mici decât valoarea 1 milimetru.

**DATE DESPRE IMOBILUL NR. 513**

Oficiul de Cadastru și Publicitate Imobiliară SUCEAVA
Biroul de Cadastru și Publicitate Imobiliară Vatra Dornei

A. Partea I. Descrierea imobilului

TEREN Necunoscut

Adresa: Loc. Panaci, Jud. Suceava

Nr. Crt	Nr cadastral Nr. topografic	Suprafața* (mp)	Observații / Referințe
A1		2.630	Sector cadastral:19 Teren imprejmuit;

B. Partea II. Proprietari și acte

Inscrieri privitoare la dreptul de proprietate și alte drepturi reale		Referințe
513 / 01/09/2023		
Act Normativ nr. 7, din 13/03/1996 emis de PARLAMENTUL ROMANIEI;		
B1	Intabulare, drept de PROPRIETATE, dobandit prin Lege, cota actuala 1/1 1) NEIDENTIFICAT NEIDENTIFICAT	A1
Act Administrativ nr. 4504, din 17/08/2023 emis de Primaria Comunei Panaci;		
B2	Se noteaza posesia factica in favoarea lui 1) MIROS LARISA-PETRONELA	A1

C. Partea III. SARCINI .

Inscrieri privind dezmembramintele dreptului de proprietate, drepturi reale de garanție și sarcini	Referințe
NU SUNT	

Anexa Nr. 1 La Partea I

Teren

Nr cadastral	Suprafața (mp)*	Observații / Referințe
	2.630	

* Suprafața este determinată în planul de proiecție Stereo 70.

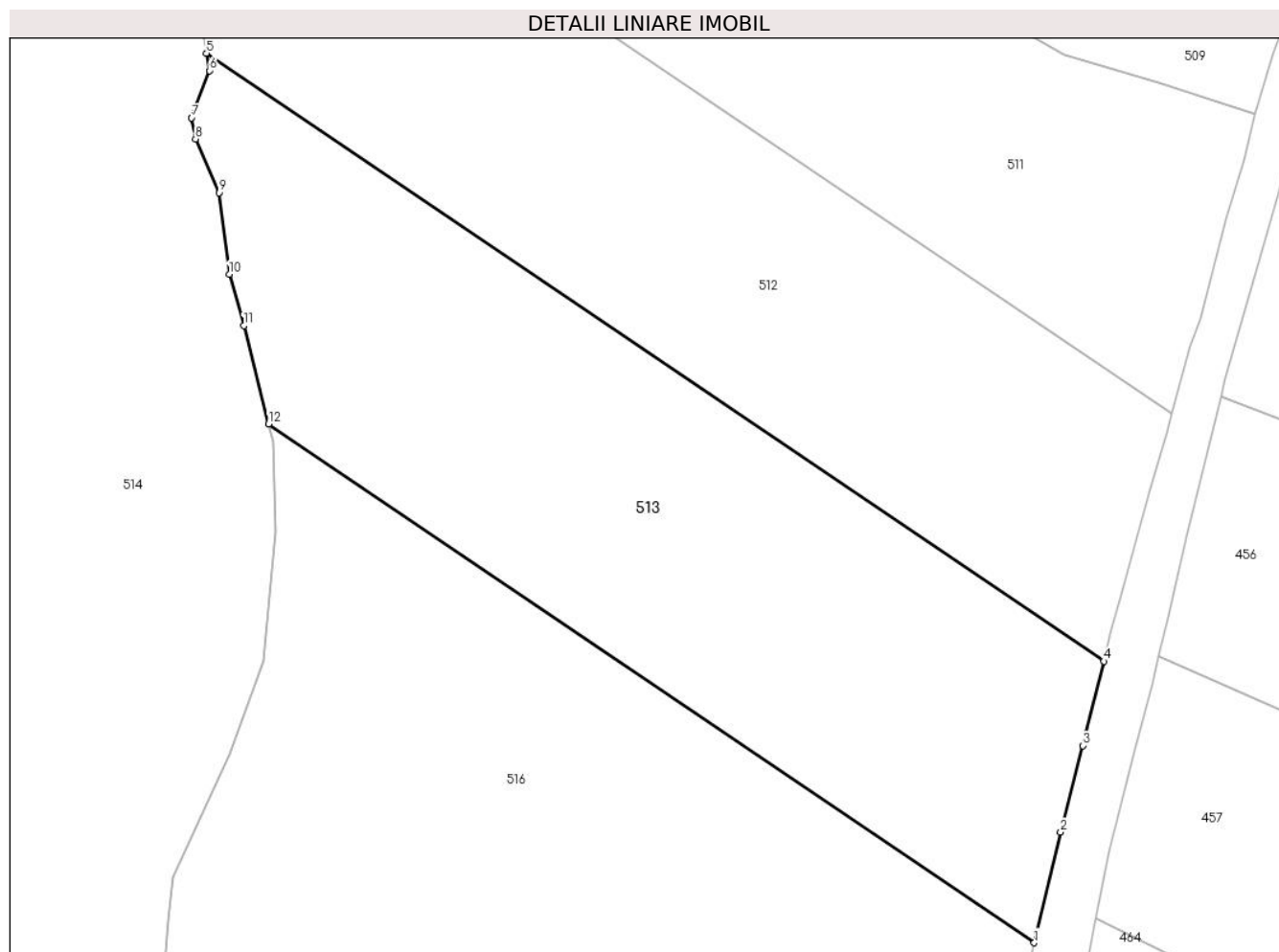

Date referitoare la teren

Crt	Categorie folosință	Intravilan	Suprafața (mp)	Tarla	Parcelă	Nr. topo	Observații / Referințe
1	pasune	DA	2.435	-	-	-	
2	pasune	NU	195	-	-	-	

Lungime Segmente

1) Valorile lungimilor segmentelor sunt obținute din proiecție în plan.

Punct început	X / Y	Punct sfârșit	X / Y	Lungime segment (** (m))
1	527.456,742 638.203,561	2	527.459,32 638.214,33	11.073
2	527.459,32 638.214,33	3	527.461,45 638.222,76	8.695
3	527.461,45 638.222,76	4	527.463,517 638.230,974	8.47
4	527.463,517 638.230,974	5	527.376,098 638.290,152	105.566

Punct început	X / Y	Punct sfârșit	X / Y	Lungime segment (** (m)
5	527.376,098 638.290,152	6	527.376,4 638.288,45	1.729
6	527.376,4 638.288,45	7	527.374,66 638.283,87	4.899
7	527.374,66 638.283,87	8	527.375,04 638.281,8	2.105
8	527.375,04 638.281,8	9	527.377,33 638.276,57	5.709
9	527.377,33 638.276,57	10	527.378,34 638.268,66	7.974
10	527.378,34 638.268,66	11	527.379,749 638.263,636	5.218
11	527.379,749 638.263,636	12	527.382,157 638.254,052	9.882
12	527.382,157 638.254,052	1	527.456,742 638.203,561	90.068

** Lungimile segmentelor sunt determinate în planul de proiecție Stereo 70 și sunt rotunjite la 1 milimetru.

*** Distanța dintre puncte este formată din segmente cumulate ce sunt mai mici decât valoarea 1 milimetru.

**DATE DESPRE IMOBILUL NR. 514**

Oficiul de Cadastru și Publicitate Imobiliară SUCEAVA
Biroul de Cadastru și Publicitate Imobiliară Vatra Dornei

A. Partea I. Descrierea imobilului

TEREN Necunoscut

Adresa: Loc. Panaci, Jud. Suceava

Nr. Crt	Nr cadastral Nr. topografic	Suprafața* (mp)	Observații / Referințe
A1	31131	Din acte: 30.031 Masurata: 30.179	Sector cadastral:19 Teren imprejmuit; Imobil traversat de limita de UAT dintre Saru Dornei si Panaci.

Construcții

Crt	Nr cadastral Nr. topografic	Adresa	Observații / Referințe
A1.1		Loc. Panaci, Jud. Suceava	Nr. niveluri:1; S. construita la sol:92 mp; Anexa (grajd)

B. Partea II. Proprietari și acte

Inscrieri privitoare la dreptul de proprietate și alte drepturi reale		Referințe
514 / 01/09/2023		
Hotarare Judecatoreasca nr. 838, din 20/10/2015 emis de JUDECATORIA VATRA DORNEI;		
B1	Intabulare, drept de PROPRIETATE, dobandit prin Hotarare Judecatoreasca, cota actuala 1/1, cota initiala 1/1 1) TARCA-BAROIU NICOLAE	A1, A1.1

C. Partea III. SARCINI .

Inscrieri privind dezmembramintele dreptului de proprietate, drepturi reale de garanție și sarcini	Referințe
NU SUNT	

Anexa Nr. 1 La Partea I

Teren

Nr cadastral	Suprafața (mp)*	Observații / Referințe
31131	Din acte: 30.031 Masurata: 30.179	Imobil traversat de limita de UAT dintre Saru Dornei si Panaci.

* Suprafața este determinată în planul de proiecție Stereo 70.

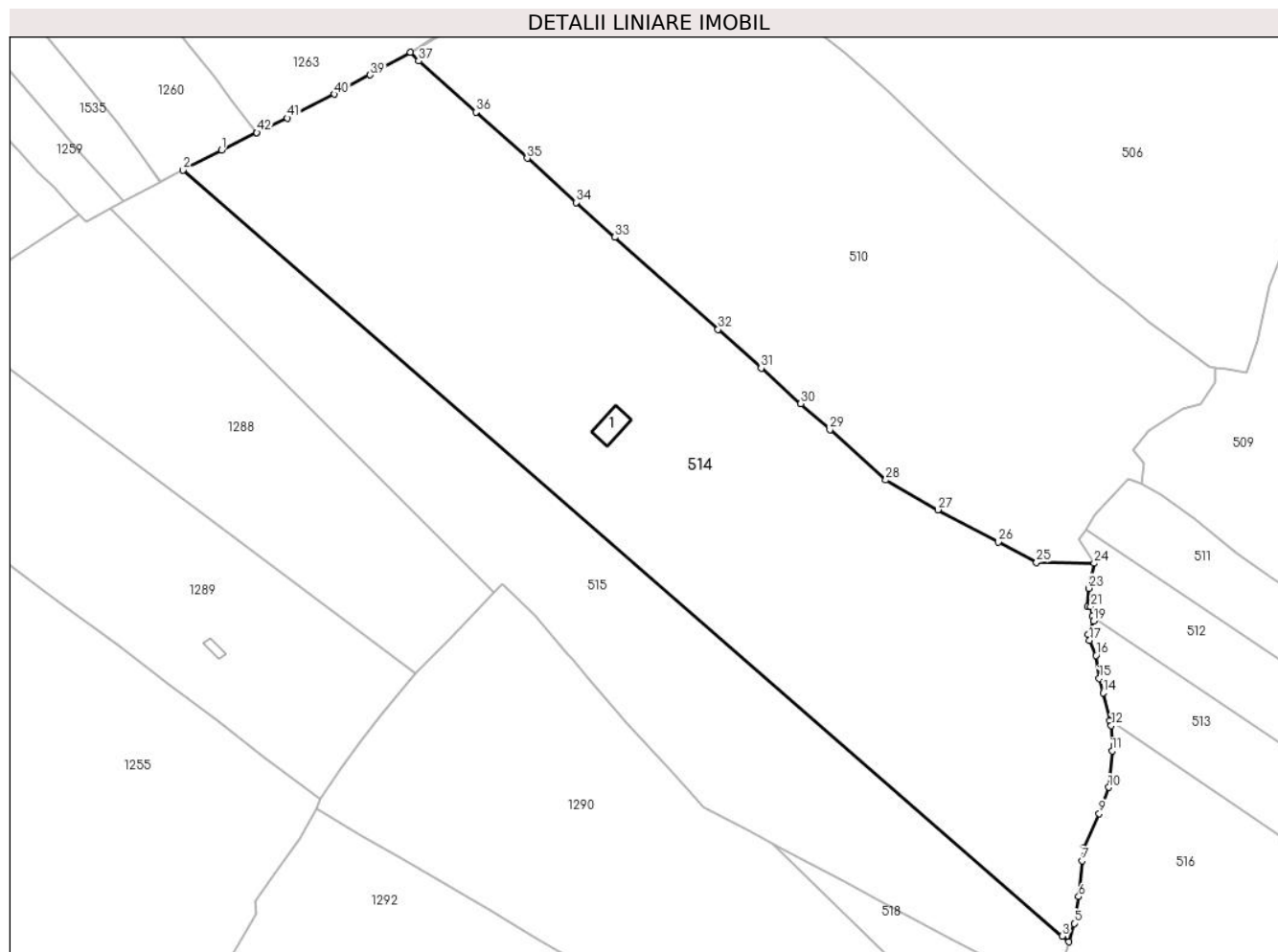

Date referitoare la teren

Crt	Categorie folosință	Intravilan	Suprafața (mp)	Tarla	Parcelă	Nr. topo	Observații / Referințe
1	faneata	DA	19	-	-	-	
2	curti constructii	NU	92	-	-	-	
3	faneata	NU	30.068	-	-	-	

Date referitoare la construcții

Crt	Număr	Destinație construcție	Supraf. (mp)	Situație juridică	Observații / Referințe
A1.1		construcții anexa	92	Cu acte	Nr. niveluri:1; S. construita la sol:92 mp; Anexa (grajd)

Lungime Segmente

1) Valorile lungimilor segmentelor sunt obținute din proiecție în plan.

Punct început	X / Y	Punct sfârșit	X / Y	Lungime segment	Punct început	X / Y	Punct sfârșit	X / Y	Lungime segment	Punct început	X / Y	Punct sfârșit	X / Y	Lungime segment
1	527.074,995 638.451,056	2	527.061,761 638.444,21	14.9	2	527.061,761 638.444,21	3	527.365,572 638.179,627	402.8 71	3	527.365,572 638.179,627	4	527.367,898 638.177,687	3.029
4	527.367,898 638.177,687	5	527.369,68 638.184,06	6.617	5	527.369,68 638.184,06	6	527.371,33 638.193,26	9.347	6	527.371,33 638.193,26	7	527.372,42 638.205,7	12.48 8

Punct început	X / Y	Punct sfârșit	X / Y	Lungime segment	Punct început	X / Y	Punct sfârșit	X / Y	Lungime segment	Punct început	X / Y	Punct sfârșit	X / Y	Lungime segment
7	527.372,42 638.205,7	8	527.372,86 638.209,97	4.293	8	527.372,86 638.209,97	9	527.378,407 638.221,917	13.172	9	527.378,407 638.221,917	10	527.381,649 638.231,025	9.668
10	527.381,649 638.231,025	11	527.382,876 638.243,581	12.616	11	527.382,876 638.243,581	12	527.382,584 638.252,354	8.778	12	527.382,584 638.252,354	13	527.382,157 638.254,052	1.751
13	527.382,157 638.254,052	14	527.379,749 638.263,636	9.882	14	527.379,749 638.263,636	15	527.378,34 638.268,66	5.218	15	527.378,34 638.268,66	16	527.377,33 638.276,57	7.974
16	527.377,33 638.276,57	17	527.375,04 638.281,8	5.709	17	527.375,04 638.281,8	18	527.374,66 638.283,87	2.105	18	527.374,66 638.283,87	19	527.376,4 638.288,45	4.899
19	527.376,4 638.288,45	20	527.376,098 638.290,152	1.729	20	527.376,098 638.290,152	21	527.375,5 638.293,52	3.421	21	527.375,5 638.293,52	22	527.374,359 638.293,49	1.141
22	527.374,359 638.293,49	23	527.374,69 638.299,78	6.299	23	527.374,69 638.299,78	24	527.376,66 638.308,37	8.813	24	527.376,66 638.308,37	25	527.356,731 638.308,731	19.932
25	527.356,731 638.308,731	26	527.343,444 638.315,744	15.024	26	527.343,444 638.315,744	27	527.322,643 638.326,89	23.599	27	527.322,643 638.326,89	28	527.304,626 638.337,179	20.748
28	527.304,626 638.337,179	29	527.285,307 638.354,515	25.957	29	527.285,307 638.354,515	30	527.275,248 638.363,53	13.508	30	527.275,248 638.363,53	31	527.261,531 638.375,822	18.419
31	527.261,531 638.375,822	32	527.246,632 638.389,194	20.02	32	527.246,632 638.389,194	33	527.210,982 638.420,977	47.761	33	527.210,982 638.420,977	34	527.197,574 638.433,012	18.017
34	527.197,574 638.433,012	35	527.180,667 638.448,31	22.801	35	527.180,667 638.448,31	36	527.162,978 638.464,236	23.802	36	527.162,978 638.464,236	37	527.143,169 638.481,86	26.514
37	527.143,169 638.481,86	38	527.140,308 638.484,884	4.163	38	527.140,308 638.484,884	39	527.126,422 638.477,081	15.928	39	527.126,422 638.477,081	40	527.114,096 638.470,366	14.036
40	527.114,096 638.470,366	41	527.097,83 638.462,147	18.225	41	527.097,83 638.462,147	42	527.087,24 638.457,128	11.719	42	527.087,24 638.457,128	43	527.087,25 638.457,13	0.01
43	527.087,25 638.457,13	1	527.074,995 638.451,056	13.678										

** Lungimile segmentelor sunt determinate în planul de proiecție Stereo 70 și sunt rotunjite la 1 milimetru.

*** Distanța dintre puncte este formată din segmente cumulate ce sunt mai mici decât valoarea 1 milimetru.

**DATE DESPRE IMOBILUL NR. 515**

Oficiul de Cadastru și Publicitate Imobiliară SUCEAVA
Biroul de Cadastru și Publicitate Imobiliară Vatra Dornei

A. Partea I. Descrierea imobilului

TEREN Extravilan

Adresa: Jud. Suceava

Nr. Crt	Nr cadastral Nr. topografic	Suprafața* (mp)	Observații / Referințe
A1	31121	14.500	Sector cadastral:19 Teren imprejmuit; Imobil traversat de limita de UAT dintre Saru Dornei si Panaci.

B. Partea II. Proprietari și acte

Inscrieri privitoare la dreptul de proprietate și alte drepturi reale		Referințe
11341 / 02/08/2019		
Hotarare Judecatoreasca nr. 838, din 20/10/2015 emis de Judecatoria Vatra Dornei;		
B2	Intabulare, drept de PROPRIETATE, mod dobândire moștenire, dobandit prin Hotarare Judecatoreasca, cota actuala 1/1, cota initiala 1/1 1) CIOBANU DARIA-MARGARETA	A1

C. Partea III. SARCINI .

Inscrieri privind dezmembramintele dreptului de proprietate, drepturi reale de garanție și sarcini	Referințe
NU SUNT	

Anexa Nr. 1 La Partea I

Teren

Nr cadastral	Suprafața (mp)*	Observații / Referințe
31121	14.500	Imobil traversat de limita de UAT dintre Saru Dornei si Panaci.

* Suprafața este determinată în planul de proiecție Stereo 70.

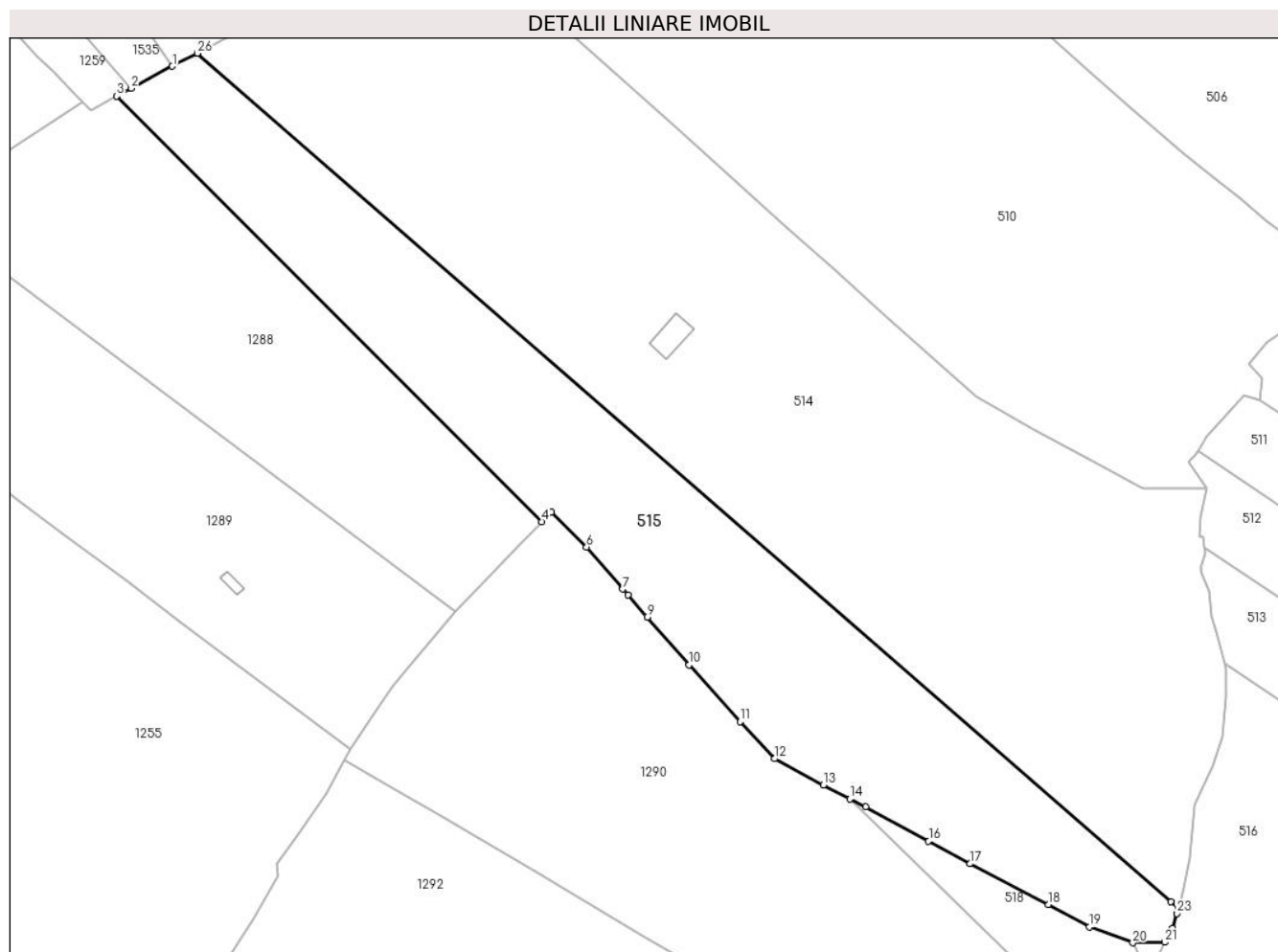

Date referitoare la teren

Crt	Categorie folosință	Intravilan	Suprafața (mp)	Tarla	Parcelă	Nr. topo	Observații / Referințe
1	faneata	NU	14.500	-	-	-	

Lungime Segmente

1) Valorile lungimilor segmentelor sunt obținute din proiecție în plan.

Punct început	X / Y	Punct sfârșit	X / Y	Lungime segment (** (m)
1	527.053,925 638.440,156	2	527.041,103 638.433,257	14.56
3	527.036,606 638.430,837	4	527.169,165 638.298,145	187.561
5	527.172,199 638.301,19	6	527.183,181 638.290,282	15.479
7	527.194,536 638.277,154	8	527.196,171 638.275,25	2.51
9	527.202,108 638.268,334	10	527.215,192 638.253,511	19.772

Punct început	X / Y	Punct sfârșit	X / Y	Lungime segment (** (m)
2	527.041,103 638.433,257	3	527.036,606 638.430,837	5.107
4	527.169,165 638.298,145	5	527.172,199 638.301,19	4.299
6	527.183,181 638.290,282	7	527.194,536 638.277,154	17.357
8	527.196,171 638.275,25	9	527.202,108 638.268,334	9.115
10	527.215,192 638.253,511	11	527.231,186 638.235,783	23.877

Punct început	X / Y	Punct sfârșit	X / Y	Lungime segment (** (m)	Punct început	X / Y	Punct sfârșit	X / Y	Lungime segment (** (m)
11	527.231,186 638.235,783	12	527.241,872 638.224,248	15.724	12	527.241,872 638.224,248	13	527.257,079 638.216,013	17.294
13	527.257,079 638.216,013	14	527.265,343 638.211,693	9.325	14	527.265,343 638.211,693	15	527.270,194 638.209,157	5.474
15	527.270,194 638.209,157	16	527.289,926 638.198,607	22.375	16	527.289,926 638.198,607	17	527.302,883 638.191,486	14.785
17	527.302,883 638.191,486	18	527.327,285 638.178,757	27.522	18	527.327,285 638.178,757	19	527.340,133 638.171,796	14.613
19	527.340,133 638.171,796	20	527.353,659 638.166,853	14.401	20	527.353,659 638.166,853	21	527.363,561 638.166,983	9.903
21	527.363,561 638.166,983	22	527.365,99 638.171,34	4.988	22	527.365,99 638.171,34	23	527.367,42 638.175,98	4.855
23	527.367,42 638.175,98	24	527.367,898 638.177,687	1.773	24	527.367,898 638.177,687	25	527.365,572 638.179,627	3.029
25	527.365,572 638.179,627	26	527.061,761 638.444,21	402.871	26	527.061,761 638.444,21	1	527.053,925 638.440,156	8.823

** Lungimile segmentelor sunt determinate în planul de proiecție Stereo 70 și sunt rotunjite la 1 milimetru.

*** Distanța dintre puncte este formată din segmente cumulate ce sunt mai mici decât valoarea 1 milimetru.

**DATE DESPRE IMOBILUL NR. 516**

Oficiul de Cadastru și Publicitate Imobiliară SUCEAVA
Biroul de Cadastru și Publicitate Imobiliară Vatra Dornei

A. Partea I. Descrierea imobilului

TEREN Necunoscut

Adresa: Loc. Panaci, Jud. Suceava

Nr. Crt	Nr cadastral Nr. topografic	Suprafața* (mp)	Observații / Referințe
A1		7.889	Sector cadastral:19 Teren imprejmuit;

B. Partea II. Proprietari și acte

Inscrieri privitoare la dreptul de proprietate și alte drepturi reale		Referințe
516 / 01/09/2023		
Act Normativ nr. 7, din 13/03/1996 emis de PARLAMENTUL ROMANIEI;		
B1	Intabulare, drept de PROPRIETATE, dobandit prin Lege, cota actuala 1/1 1) NEIDENTIFICAT NEIDENTIFICAT	A1
Act Administrativ nr. 4456, din 16/08/2023 emis de Primaria Comunei Panaci;		
B2	Se noteaza posesia factica in favoarea lui 1) HUTAN-CRUCEANU CATALIN-CONSTANTIN	A1

C. Partea III. SARCINI .

Inscrieri privind dezmembramintele dreptului de proprietate, drepturi reale de garanție și sarcini	Referințe
NU SUNT	

Anexa Nr. 1 La Partea I

Teren

Nr cadastral	Suprafața (mp)*	Observații / Referințe
	7.889	

* Suprafața este determinată în planul de proiecție Stereo 70.

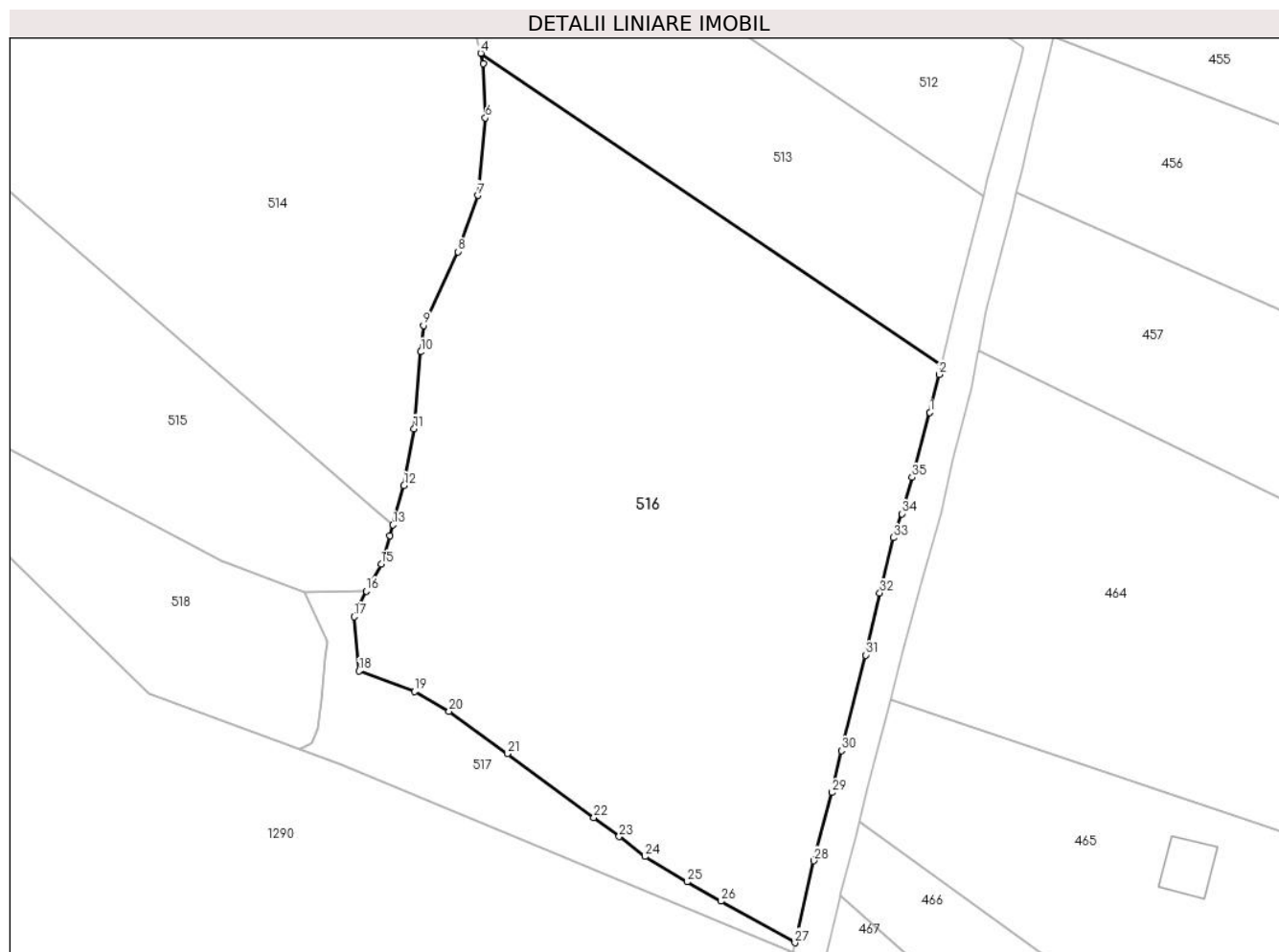

Date referitoare la teren

Crt	Categorie folosință	Intravilan	Suprafața (mp)	Tarla	Parcelă	Nr. topo	Observații / Referințe
1	pasune	DA	7.578	-	-	-	
2	pasune	NU	311	-	-	-	

Lungime Segmente

1) Valorile lungimilor segmentelor sunt obținute din proiecție în plan.

Punct început	X / Y	Punct sfârșit	X / Y	Lungime segment (** (m))
1	527.454,9 638.195,91	2	527.456,38 638.202,05	6.316
3	527.456,742 638.203,561	4	527.382,157 638.254,052	90.068
5	527.382,584 638.252,354	6	527.382,876 638.243,581	8.778
7	527.381,649 638.231,025	8	527.378,407 638.221,917	9.668

Punct început	X / Y	Punct sfârșit	X / Y	Lungime segment (** (m))
2	527.456,38 638.202,05	3	527.456,742 638.203,561	1.554
4	527.382,157 638.254,052	5	527.382,584 638.252,354	1.751
6	527.382,876 638.243,581	7	527.381,649 638.231,025	12.616
8	527.378,407 638.221,917	9	527.372,86 638.209,97	13.172

Punct început	X / Y	Punct sfârșit	X / Y	Lungime segment (** (m)
9	527.372,86 638.209,97	10	527.372,42 638.205,7	4.293
11	527.371,33 638.193,26	12	527.369,68 638.184,06	9.347
13	527.367,898 638.177,687	14	527.367,42 638.175,98	1.773
15	527.365,99 638.171,34	16	527.363,561 638.166,983	4.988
17	527.361,61 638.162,84	18	527.362,42 638.154,03	8.847
19	527.371,43 638.150,72	20	527.377,01 638.147,5	6.442
21	527.386,44 638.140,66	22	527.400,47 638.130,33	17.423
23	527.404,56 638.127,24	24	527.408,75 638.124,0	5.297
25	527.415,55 638.119,91	26	527.421,05 638.116,78	6.328
27	527.433,05 638.110,04	28	527.436,08 638.123,31	13.612
29	527.439,06 638.134,36	30	527.440,57 638.141,13	6.936
31	527.444,53 638.156,62	32	527.446,79 638.166,66	10.291
33	527.448,99 638.175,63	34	527.450,32 638.179,5	4.092
35	527.452,0 638.185,4	1	527.454,9 638.195,91	10.903

Punct început	X / Y	Punct sfârșit	X / Y	Lungime segment (** (m)
10	527.372,42 638.205,7	11	527.371,33 638.193,26	12.488
12	527.369,68 638.184,06	13	527.367,898 638.177,687	6.617
14	527.367,42 638.175,98	15	527.365,99 638.171,34	4.855
16	527.363,561 638.166,983	17	527.361,61 638.162,84	4.579
18	527.362,42 638.154,03	19	527.371,43 638.150,72	9.599
20	527.377,01 638.147,5	21	527.386,44 638.140,66	11.649
22	527.400,47 638.130,33	23	527.404,56 638.127,24	5.126
24	527.408,75 638.124,0	25	527.415,55 638.119,91	7.935
26	527.421,05 638.116,78	27	527.433,05 638.110,04	13.763
28	527.436,08 638.123,31	29	527.439,06 638.134,36	11.445
30	527.440,57 638.141,13	31	527.444,53 638.156,62	15.988
32	527.446,79 638.166,66	33	527.448,99 638.175,63	9.236
34	527.450,32 638.179,5	35	527.452,0 638.185,4	6.135

** Lungimile segmentelor sunt determinate în planul de proiecție Stereo 70 și sunt rotunjite la 1 milimetru.

*** Distanța dintre puncte este formată din segmente cumulate ce sunt mai mici decât valoarea 1 milimetru.

**DATE DESPRE IMOBILUL NR. 517**

Oficiul de Cadastru și Publicitate Imobiliară SUCEAVA
Biroul de Cadastru și Publicitate Imobiliară Vatra Dornei

A. Partea I. Descrierea imobilului

TEREN Necunoscut

Adresa: Loc. Panaci, Jud. Suceava

Nr. Crt	Nr cadastral Nr. topografic	Suprafața* (mp)	Observații / Referințe
A1		853	Sector cadastral:19 Teren imprejmuit;

B. Partea II. Proprietari și acte

Inscrieri privitoare la dreptul de proprietate și alte drepturi reale		Referințe
517 / 01/09/2023		
Act Normativ nr. 7, din 13/03/1996 emis de PARLAMENTUL ROMANIEI;		
B1	Intabulare, drept de PROPRIETATE, dobandit prin Lege, cota actuala 1/1 1) NEIDENTIFICAT NEIDENTIFICAT	A1
Act Administrativ nr. 4484, din 16/08/2023 emis de Primaria Comunei Panaci;		
B2	Se noteaza posesia factica in favoarea lui 1) TARANU VASILE	A1

C. Partea III. SARCINI .

Inscrieri privind dezmembramintele dreptului de proprietate, drepturi reale de garanție și sarcini	Referințe
NU SUNT	

Anexa Nr. 1 La Partea I

Teren

Nr cadastral	Suprafața (mp)*	Observații / Referințe
	853	

* Suprafața este determinată în planul de proiecție Stereo 70.

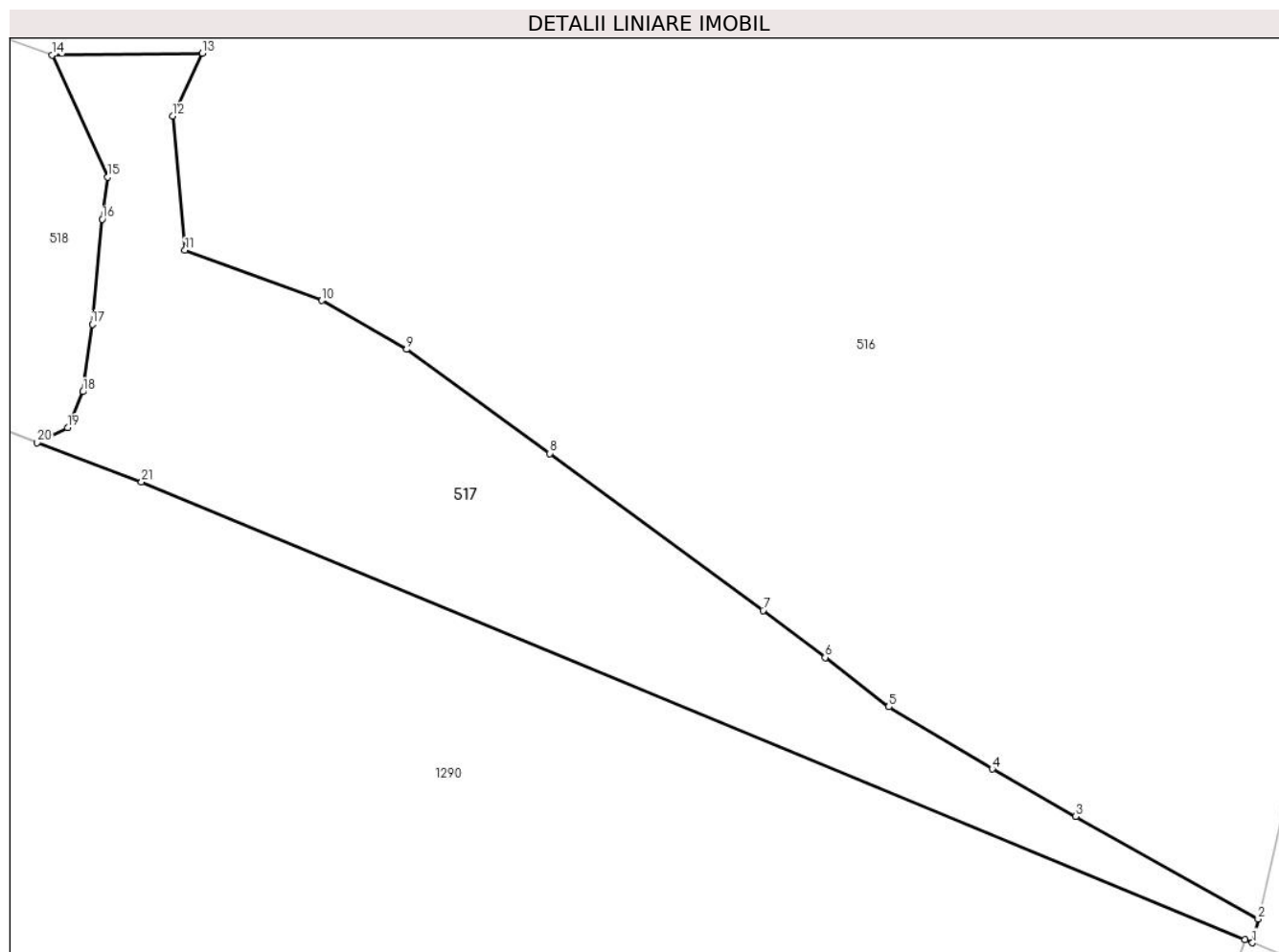

Date referitoare la teren

Crt	Categorie folosință	Intravilan	Suprafața (mp)	Tarla	Parcelă	Nr. topo	Observații / Referințe
1	pasune	DA	706	-	-	-	
2	pasune	NU	147	-	-	-	

Lungime Segmente

1) Valorile lungimilor segmentelor sunt obținute din proiecție în plan.

Punct început	X / Y	Punct sfârșit	X / Y	Lungime segment (** (m))
1	527.432,678 638.108,476	2	527.433,05 638.110,04	1.608
3	527.421,05 638.116,78	4	527.415,55 638.119,91	6.328
5	527.408,75 638.124,0	6	527.404,56 638.127,24	5.297
7	527.400,47 638.130,33	8	527.386,44 638.140,66	17.423

Punct început	X / Y	Punct sfârșit	X / Y	Lungime segment (** (m))
2	527.433,05 638.110,04	3	527.421,05 638.116,78	13.763
4	527.415,55 638.119,91	5	527.408,75 638.124,0	7.935
6	527.404,56 638.127,24	7	527.400,47 638.130,33	5.126
8	527.386,44 638.140,66	9	527.377,01 638.147,5	11.649

Punct început	X / Y	Punct sfârșit	X / Y	Lungime segment (** (m)
9	527.377,01 638.147,5	10	527.371,43 638.150,72	6.442
11	527.362,42 638.154,03	12	527.361,61 638.162,84	8.847
13	527.363,561 638.166,983	14	527.353,659 638.166,853	9.903
15	527.357,32 638.158,83	16	527.356,98 638.156,06	2.791
17	527.356,32 638.149,16	18	527.355,7 638.144,72	4.483
19	527.354,69 638.142,35	20	527.352,702 638.141,368	2.217
21	527.359,559 638.138,793	22	527.432,18 638.108,682	78.616

Punct început	X / Y	Punct sfârșit	X / Y	Lungime segment (** (m)
10	527.371,43 638.150,72	11	527.362,42 638.154,03	9.599
12	527.361,61 638.162,84	13	527.363,561 638.166,983	4.579
14	527.353,659 638.166,853	15	527.357,32 638.158,83	8.819
16	527.356,98 638.156,06	17	527.356,32 638.149,16	6.931
18	527.355,7 638.144,72	19	527.354,69 638.142,35	2.576
20	527.352,702 638.141,368	21	527.359,559 638.138,793	7.325
22	527.432,18 638.108,682	1	527.432,678 638.108,476	0.539

** Lungimile segmentelor sunt determinate în planul de proiecție Stereo 70 și sunt rotunjite la 1 milimetru.

*** Distanța dintre puncte este formată din segmente cumulate ce sunt mai mici decât valoarea 1 milimetru.

**DATE DESPRE IMOBILUL NR. 518**

Oficiul de Cadastru și Publicitate Imobiliară SUCEAVA
Biroul de Cadastru și Publicitate Imobiliară Vatra Dornei

A. Partea I. Descrierea imobilului

TEREN Extravilan

Adresa: Jud. Suceava

Nr. Crt	Nr cadastral Nr. topografic	Suprafața* (mp)	Observații / Referințe
A1		1.588	Sector cadastral:19 Teren imprejmuit;

B. Partea II. Proprietari și acte

Inscrieri privitoare la dreptul de proprietate și alte drepturi reale		Referințe
518 / 01/09/2023		
Act Normativ nr. 7, din 13/03/1996 emis de PARLAMENTUL ROMANIEI;		
B1	Intabulare, drept de PROPRIETATE, dobandit prin Lege, cota actuala 1/1 1) NEIDENTIFICAT NEIDENTIFICAT	A1
Act Administrativ nr. 4487, din 16/08/2023 emis de Primaria Comunei Panaci;		
B2	Se noteaza posesia factica in favoarea lui 1) BAROI IOAN	A1

C. Partea III. SARCINI .

Inscrieri privind dezmembramintele dreptului de proprietate, drepturi reale de garanție și sarcini	Referințe
NU SUNT	

Anexa Nr. 1 La Partea I

Teren

Nr cadastral	Suprafața (mp)*	Observații / Referințe
	1.588	

* Suprafața este determinată în planul de proiecție Stereo 70.

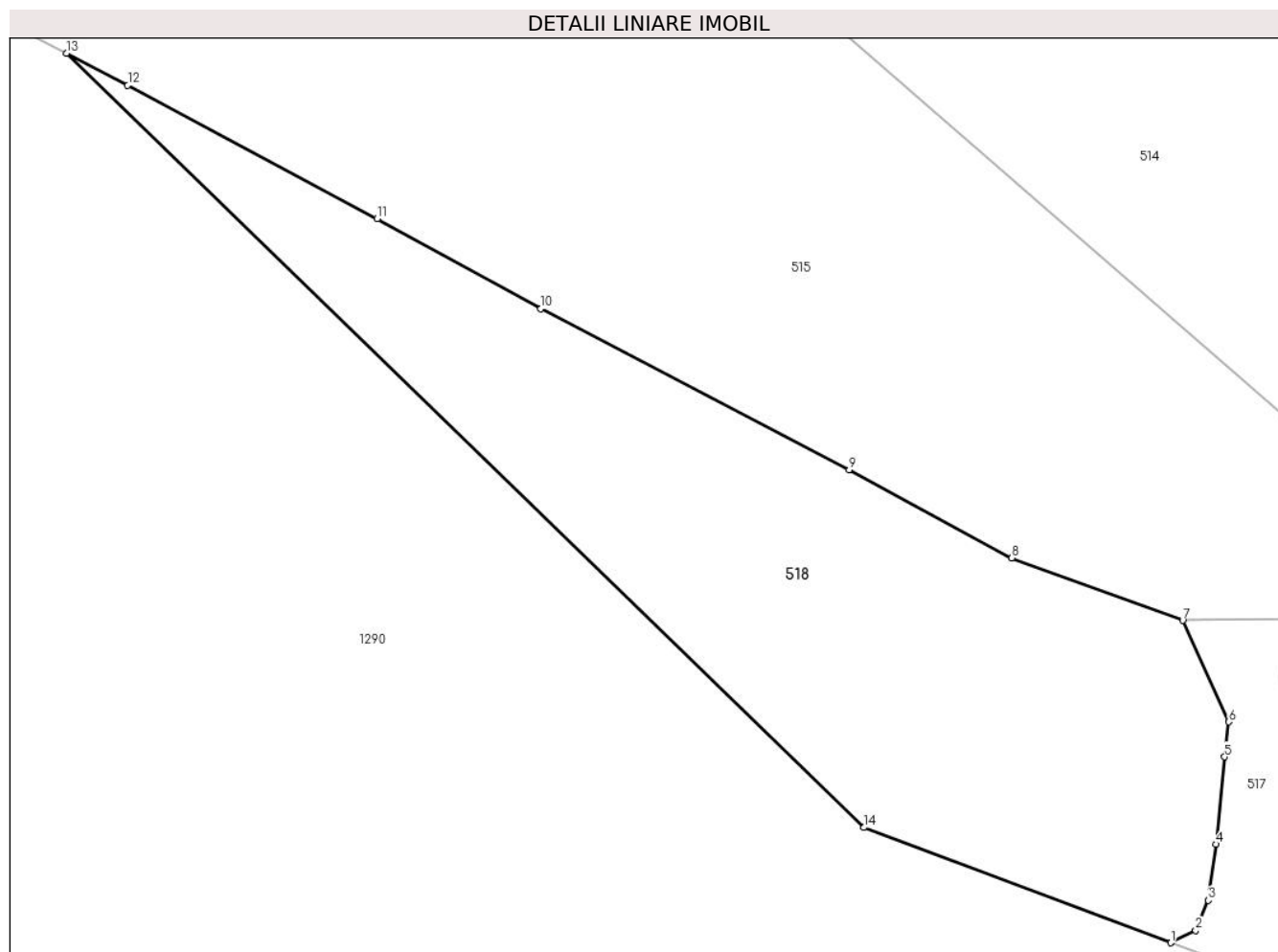

Date referitoare la teren

Crt	Categorie folosință	Intra vilan	Suprafața (mp)	Tarla	Parcelă	Nr. topo	Observații / Referințe
1	pasune	NU	1.588	-	-	-	

Lungime Segmente

1) Valorile lungimilor segmentelor sunt obținute din proiecție în plan.

Punct început	X / Y	Punct sfârșit	X / Y	Lungime segment (** (m)
1	527.352,702 638.141,368	2	527.354,69 638.142,35	2.217
2	527.354,69 638.142,35	3	527.355,7 638.144,72	2.576
3	527.355,7 638.144,72	4	527.356,32 638.149,16	4.483
4	527.356,32 638.149,16	5	527.356,98 638.156,06	6.931
5	527.356,98 638.156,06	6	527.357,32 638.158,83	2.791

Punct început	X / Y	Punct sfârșit	X / Y	Lungime segment (** (m)
6	527.357,32 638.158,83	7	527.353,659 638.166,853	8.819
7	527.353,659 638.166,853	8	527.340,133 638.171,796	14.401
8	527.340,133 638.171,796	9	527.327,285 638.178,757	14.613
9	527.327,285 638.178,757	10	527.302,883 638.191,486	27.522
10	527.302,883 638.191,486	11	527.289,926 638.198,607	14.785
11	527.289,926 638.198,607	12	527.270,194 638.209,157	22.375
12	527.270,194 638.209,157	13	527.265,343 638.211,693	5.474
13	527.265,343 638.211,693	14	527.328,445 638.150,475	87.918
14	527.328,445 638.150,475	1	527.352,702 638.141,368	25.91

** Lungimile segmentelor sunt determinate în planul de proiecție Stereo 70 și sunt rotunjite la 1 milimetru.

*** Distanța dintre puncte este formată din segmente cumulate ce sunt mai mici decât valoarea 1 milimetru.

