

**DATE DESPRE IMOBILUL NR. 482**

Oficiul de Cadastru și Publicitate Imobiliară SUCEAVA  
Biroul de Cadastru și Publicitate Imobiliară Vatra Dornei

**A. Partea I. Descrierea imobilului**

TEREN Extravilan

Adresa: Jud. Suceava

Nr. Crt	Nr cadastral Nr. topografic	Suprafața* (mp)	Observații / Referințe
A1	33418	4.377	Sector cadastral:20 Teren imprejmuit; Imobil traversat de limita de UAT dintre Saru Dornei si Panaci.

**B. Partea II. Proprietari și acte**

Inscrieri privitoare la dreptul de proprietate și alte drepturi reale		Referințe
<b>11002 / 08/07/2021</b>		
Act Notarial nr. 1462, din 06/07/2021 emis de Vasilut Niculina (act administrativ nr 3496 din 15.06.2021, emis de Primaria Panaci);		
B1	se notează POSESIA asupra cotei de 10/16 părți din imobil 1) <b>TARNICERU AURELIA</b>	A1
B2	se notează POSESIA asupra cotei de 3/16 părți din imobil 1) <b>TĂRNICERU PETRU</b>	A1
B3	se notează POSESIA asupra cotei de 3/16 părți din imobil 1) <b>ODOCHIAN DOINA</b>	A1
<b>11002 / 08/08/2021</b>		
Act Normativ nr. 7, din 13/03/1996 emis de PARLAMENTUL ROMANIEI;		
B4	Intabulare, drept de PROPRIETATE, dobandit prin Lege, cota actuala 1/1 1) <b>NEIDENTIFICAT NEIDENTIFICAT</b>	A1

**C. Partea III. SARCINI .**

Inscrieri privind dezmembramintele dreptului de proprietate, drepturi reale de garanție și sarcini	Referințe
NU SUNT	

## Anexa Nr. 1 La Partea I

## Teren

Nr cadastral	Suprafața (mp)*	Observații / Referințe
33418	4.377	Imobil traversat de limita de UAT dintre Saru Dornei si Panaci.

\* Suprafața este determinată în planul de proiecție Stereo 70.

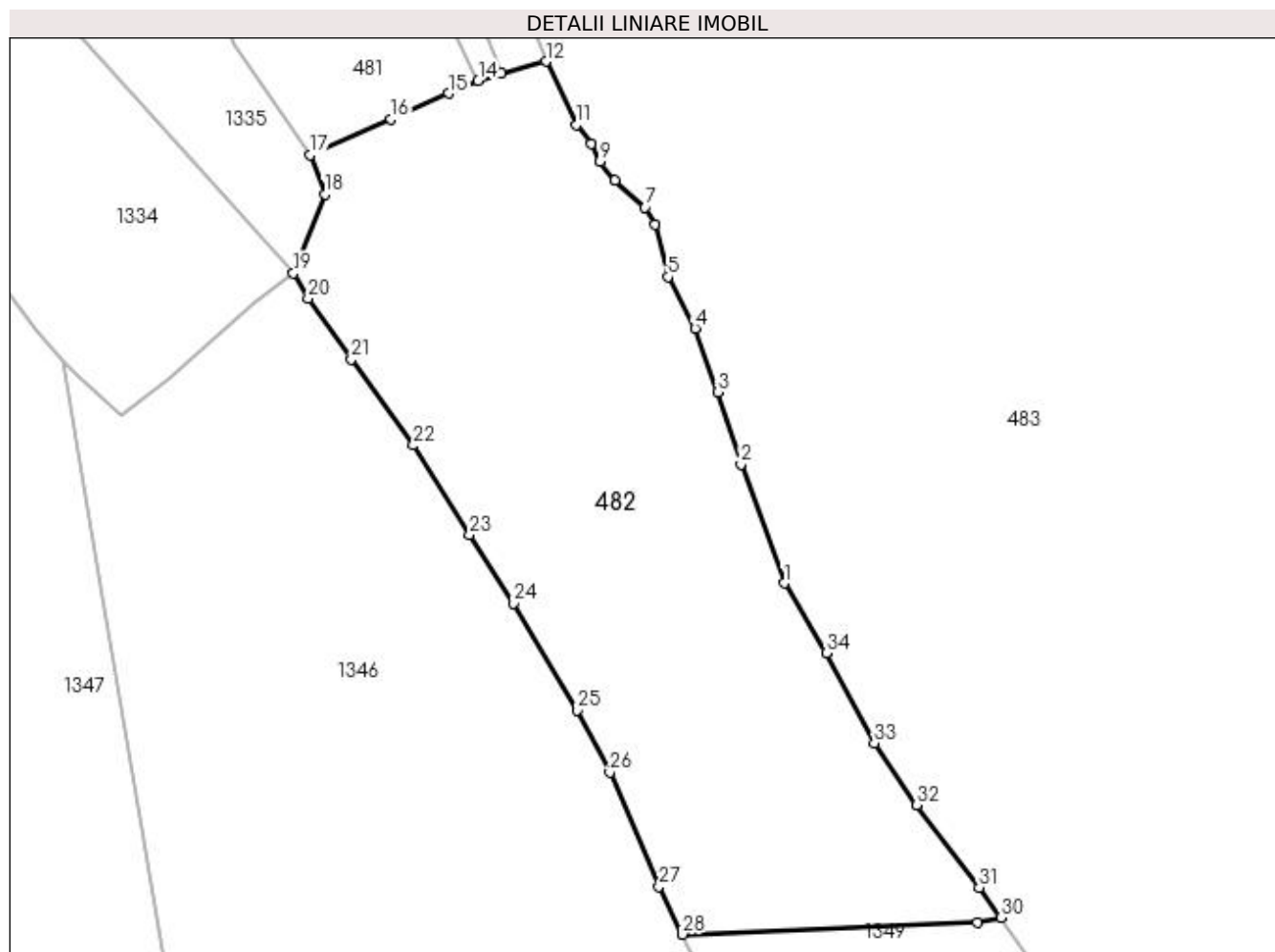

## Date referitoare la teren

Crt	Categorie folosință	Intravilan	Suprafața (mp)	Tarla	Parcelă	Nr. topo	Observații / Referințe
1	faneata	NU	4.377	-	-	-	

## Lungime Segmente

1) Valorile lungimilor segmentelor sunt obținute din proiecție în plan.

Punct început	X / Y	Punct sfârșit	X / Y	Lungime segment (** (m)
1	527.786,379 637.791,788	2	527.780,724 637.807,311	16.521
3	527.777,66 637.816,728	4	527.774,739 637.825,067	8.836
5	527.771,198 637.831,801	6	527.769,459 637.838,603	7.021
7	527.768,18 637.840,862	8	527.764,288 637.844,395	5.256
9	527.762,316 637.846,917	10	527.761,126 637.849,168	2.546

Punct început	X / Y	Punct sfârșit	X / Y	Lungime segment (** (m)
2	527.780,724 637.807,311	3	527.777,66 637.816,728	9.903
4	527.774,739 637.825,067	5	527.771,198 637.831,801	7.608
6	527.769,459 637.838,603	7	527.768,18 637.840,862	2.596
8	527.764,288 637.844,395	9	527.762,316 637.846,917	3.201
10	527.761,126 637.849,168	11	527.759,221 637.851,651	3.13

Punct început	X / Y	Punct sfârșit	X / Y	Lungime segment (** (m))
11	527.759,221 637.851,651	12	527.755,231 637.859,927	9.188
13	527.749,375 637.858,433	14	527.746,385 637.857,414	3.159
15	527.742,512 637.855,758	16	527.734,979 637.852,392	8.251
17	527.724,44 637.847,714	18	527.726,335 637.842,602	5.452
19	527.722,229 637.832,259	20	527.724,153 637.828,958	3.821
21	527.729,801 637.821,017	22	527.737,903 637.809,788	13.847
23	527.745,275 637.798,099	24	527.751,035 637.789,165	10.63
25	527.759,339 637.775,212	26	527.763,58 637.767,073	9.178
27	527.770,025 637.752,173	28	527.773,073 637.745,914	6.962
29	527.811,617 637.747,436	30	527.814,693 637.748,081	3.143
31	527.811,862 637.752,02	32	527.803,678 637.762,811	13.543
33	527.798,145 637.770,891	34	527.791,877 637.782,685	13.356

Punct început	X / Y	Punct sfârșit	X / Y	Lungime segment (** (m))
12	527.755,231 637.859,927	13	527.749,375 637.858,433	6.044
14	527.746,385 637.857,414	15	527.742,512 637.855,758	4.212
16	527.734,979 637.852,392	17	527.724,44 637.847,714	11.531
18	527.726,335 637.842,602	19	527.722,229 637.832,259	11.128
20	527.724,153 637.828,958	21	527.729,801 637.821,017	9.745
22	527.737,903 637.809,788	23	527.745,275 637.798,099	13.82
24	527.751,035 637.789,165	25	527.759,339 637.775,212	16.237
26	527.763,58 637.767,073	27	527.770,025 637.752,173	16.234
28	527.773,073 637.745,914	29	527.811,617 637.747,436	38.574
30	527.814,693 637.748,081	31	527.811,862 637.752,02	4.851
32	527.803,678 637.762,811	33	527.798,145 637.770,891	9.793
34	527.791,877 637.782,685	1	527.786,379 637.791,788	10.635

\*\* Lungimile segmentelor sunt determinate în planul de proiecție Stereo 70 și sunt rotunjite la 1 milimetru.

\*\*\* Distanța dintre puncte este formată din segmente cumulate ce sunt mai mici decât valoarea 1 milimetru.



**DATE DESPRE IMOBILUL NR. 483**

Oficiul de Cadastru și Publicitate Imobiliară SUCEAVA  
Biroul de Cadastru și Publicitate Imobiliară Vatra Dornei

**A. Partea I. Descrierea imobilului**

TEREN Necunoscut

Adresa: Loc. Panaci, Jud. Suceava

Nr. Crt	Nr cadastral Nr. topografic	Suprafața* (mp)	Observații / Referințe
A1		80.282	Sector cadastral:20 Teren imprejmuit;

**B. Partea II. Proprietari și acte**

Inscrieri privitoare la dreptul de proprietate și alte drepturi reale		Referințe
<b>483 / 01/09/2023</b>		
Act Normativ nr. 7, din 13/03/1996 emis de PARLAMENTUL ROMANIEI;		
B1	Intabulare, drept de PROPRIETATE, dobândit prin Lege, cota actuala 1/1 1) NEIDENTIFICAT NEIDENTIFICAT	A1
Act Administrativ nr. 4460, din 16/08/2023 emis de Primaria Comunei Panaci;		
B2	Se noteaza posesia factica in favoarea lui 1) BUZOI DORIN	A1

**C. Partea III. SARCINI .**

Inscrieri privind dezmembramintele dreptului de proprietate, drepturi reale de garanție și sarcini	Referințe
NU SUNT	

## Anexa Nr. 1 La Partea I

## Teren

Nr cadastral	Suprafața (mp)*	Observații / Referințe
	80.282	

\* Suprafața este determinată în planul de proiecție Stereo 70.

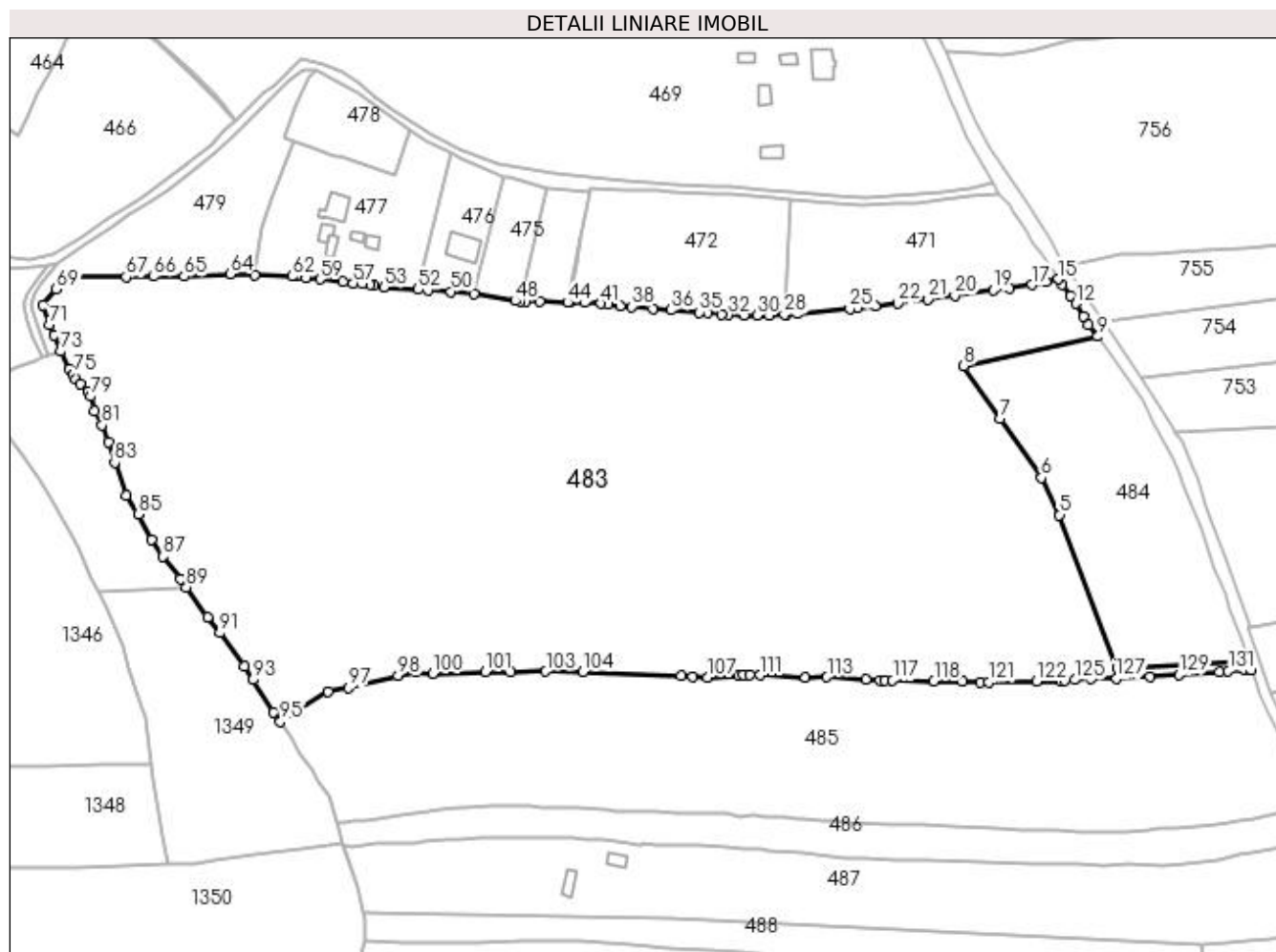

## Date referitoare la teren

Crt	Categorie folosință	Intravilan	Suprafața (mp)	Tarla	Parcelă	Nr. topo	Observații / Referințe
1	pasune	DA	174	-	-	-	
2	pasune	NU	80.108	-	-	-	

## Lungime Segmente

1) Valorile lungimilor segmentelor sunt obținute din proiecție în plan.

Punct început	X / Y	Punct sfârșit	X / Y	Lungime segment	Punct început	X / Y	Punct sfârșit	X / Y	Lungime segment	Punct început	X / Y	Punct sfârșit	X / Y	Lungime segment
1	528.316,59 637.708,86	2	528.319,59 637.709,11	3.01	2	528.319,59 637.709,11	3	528.318,171 637.713,292	4.416	3	528.318,171 637.713,292	4	528.256,123 637.709,747	62.149
4	528.256,123 637.709,747	5	528.228,772 637.782,431	77.66	5	528.228,772 637.782,431	6	528.220,166 637.800,106	19.659	6	528.220,166 637.800,106	7	528.200,64 637.828,005	34.053
7	528.200,64 637.828,005	8	528.183,372 637.853,081	30.447	8	528.183,372 637.853,081	9	528.246,932 637.866,989	65.064	9	528.246,932 637.866,989	10	528.242,55 637.872,58	7.104
10	528.242,55 637.872,58	11	528.240,08 637.876,48	4.616	11	528.240,08 637.876,48	12	528.236,62 637.882,65	7.074	12	528.236,62 637.882,65	13	528.233,94 637.886,1	4.369
13	528.233,94 637.886,1	14	528.229,82 637.891,56	6.84	14	528.229,82 637.891,56	15	528.228,21 637.894,12	3.024	15	528.228,21 637.894,12	16	528.222,23 637.892,85	6.113

Punct început	X / Y	Punct sfârșit	X / Y	Lungime segment	Punct început	X / Y	Punct sfârșit	X / Y	Lungime segment	Punct început	X / Y	Punct sfârșit	X / Y	Lungime segment
16	528.222,23 637.892,85	17	528.215,75 637.891,52	6.615	17	528.215,75 637.891,52	18	528.204,9 637.890,08	10.945	18	528.204,9 637.890,08	19	528.197,25 637.889,0	7.726
19	528.197,25 637.889,0	20	528.179,1 637.886,52	18.319	20	528.179,1 637.886,52	21	528.166,28 637.884,63	12.959	21	528.166,28 637.884,63	22	528.152,03 637.882,73	14.376
22	528.152,03 637.882,73	23	528.141,29 637.881,38	10.825	23	528.141,29 637.881,38	24	528.133,17 637.880,46	8.172	24	528.133,17 637.880,46	25	528.129,38 637.880,1	3.807
25	528.129,38 637.880,1	26	528.104,77 637.877,76	24.721	26	528.104,77 637.877,76	27	528.099,26 637.877,47	5.518	27	528.099,26 637.877,47	28	528.098,357 637.877,43	0.904
28	528.098,357 637.877,43	29	528.091,23 637.877,11	7.134	29	528.091,23 637.877,11	30	528.085,25 637.876,98	5.981	30	528.085,25 637.876,98	31	528.079,0 637.877,05	6.25
31	528.079,0 637.877,05	32	528.071,63 637.877,32	7.375	32	528.071,63 637.877,32	33	528.068,35 637.877,59	3.291	33	528.068,35 637.877,59	34	528.061,71 637.878,2	6.668
34	528.061,71 637.878,2	35	528.057,93 637.878,49	3.791	35	528.057,93 637.878,49	36	528.044,49 637.879,56	13.483	36	528.044,49 637.879,56	37	528.036,0 637.880,22	8.516
37	528.036,0 637.880,22	38	528.026,05 637.881,15	9.993	38	528.026,05 637.881,15	39	528.020,4 637.881,61	5.669	39	528.020,4 637.881,61	40	528.014,59 637.882,42	5.866
40	528.014,59 637.882,42	41	528.011,38 637.882,65	3.218	41	528.011,38 637.882,65	42	528.003,56 637.883,06	7.831	42	528.003,56 637.883,06	43	527.996,32 637.883,05	7.24
43	527.996,32 637.883,05	44	527.995,49 637.883,08	0.831	44	527.995,49 637.883,08	45	527.982,19 637.883,56	13.309	45	527.982,19 637.883,56	46	527.975,85 637.883,44	6.341
46	527.975,85 637.883,44	47	527.972,771 637.883,542	3.081	47	527.972,771 637.883,542	48	527.970,729 637.883,879	2.07	48	527.970,729 637.883,879	49	527.951,089 637.887,134	19.908
49	527.951,089 637.887,134	50	527.940,246 637.888,305	10.906	50	527.940,246 637.888,305	51	527.929,229 637.888,996	11.039	51	527.929,229 637.888,996	52	527.924,709 637.889,325	4.532
52	527.924,709 637.889,325	53	527.908,32 637.890,24	16.415	53	527.908,32 637.890,24	54	527.903,48 637.891,27	4.948	54	527.903,48 637.891,27	55	527.901,86 637.891,43	1.628
55	527.901,86 637.891,43	56	527.898,08 637.892,0	3.823	56	527.898,08 637.892,0	57	527.893,8 637.892,28	4.289	57	527.893,8 637.892,28	58	527.889,09 637.892,91	4.752
58	527.889,09 637.892,91	59	527.878,21 637.894,13	10.948	59	527.878,21 637.894,13	60	527.871,65 637.894,93	6.609	60	527.871,65 637.894,93	61	527.866,98 637.895,51	4.706
61	527.866,98 637.895,51	62	527.864,78 637.895,57	2.201	62	527.864,78 637.895,57	63	527.847,2 637.896,23	17.592	63	527.847,2 637.896,23	64	527.835,45 637.896,57	11.755
64	527.835,45 637.896,57	65	527.813,67 637.895,55	21.804	65	527.813,67 637.895,55	66	527.799,37 637.895,43	14.301	66	527.799,37 637.895,43	67	527.786,11 637.895,28	13.261
67	527.786,11 637.895,28	68	527.760,79 637.895,7	25.323	68	527.760,79 637.895,7	69	527.753,12 637.889,35	9.957	69	527.753,12 637.889,35	70	527.746,82 637.881,93	9.734
70	527.746,82 637.881,93	71	527.749,89 637.872,63	9.794	71	527.749,89 637.872,63	72	527.752,16 637.867,54	5.573	72	527.752,16 637.867,54	73	527.755,231 637.859,927	8.209
73	527.755,231 637.859,927	74	527.759,221 637.851,651	9.188	74	527.759,221 637.851,651	75	527.761,126 637.849,168	3.13	75	527.761,126 637.849,168	76	527.762,316 637.846,917	2.546
76	527.762,316 637.846,917	77	527.764,288 637.844,395	3.201	77	527.764,288 637.844,395	78	527.768,18 637.840,862	5.256	78	527.768,18 637.840,862	79	527.769,459 637.838,603	2.596
79	527.769,459 637.838,603	80	527.771,198 637.831,801	7.021	80	527.771,198 637.831,801	81	527.774,739 637.825,067	7.608	81	527.774,739 637.825,067	82	527.777,66 637.816,728	8.836
82	527.777,66 637.816,728	83	527.780,724 637.807,311	9.903	83	527.780,724 637.807,311	84	527.786,379 637.791,788	16.521	84	527.786,379 637.791,788	85	527.791,877 637.782,685	10.635
85	527.791,877 637.782,685	86	527.798,145 637.770,891	13.356	86	527.798,145 637.770,891	87	527.803,678 637.762,811	9.793	87	527.803,678 637.762,811	88	527.811,862 637.752,02	13.543
88	527.811,862 637.752,02	89	527.814,693 637.748,081	4.851	89	527.814,693 637.748,081	90	527.824,83 637.733,978	17.368	90	527.824,83 637.733,978	91	527.830,511 637.726,523	9.373
91	527.830,511 637.726,523	92	527.842,17 637.710,641	19.702	92	527.842,17 637.710,641	93	527.846,411 637.704,318	7.614	93	527.846,411 637.704,318	94	527.856,084 637.688,953	18.156
94	527.856,084 637.688,953	95	527.859,276 637.684,414	5.549	95	527.859,276 637.684,414	96	527.881,91 637.698,71	26.771	96	527.881,91 637.698,71	97	527.891,5 637.700,38	9.734
97	527.891,5 637.700,38	98	527.915,22 637.706,25	24.436	98	527.915,22 637.706,25	99	527.923,41 637.707,81	8.337	99	527.923,41 637.707,81	100	527.931,66 637.707,18	8.274
100	527.931,66 637.707,18	101	527.956,51 637.708,0	24.864	101	527.956,51 637.708,0	102	527.968,44 637.707,96	11.93	102	527.968,44 637.707,96	103	527.985,1 637.708,26	16.663
103	527.985,1 637.708,26	104	528.002,73 637.708,04	17.631	104	528.002,73 637.708,04	105	528.049,23 637.706,12	46.54	105	528.049,23 637.706,12	106	528.054,9 637.705,7	5.686
106	528.054,9 637.705,7	107	528.062,02 637.705,31	7.131	107	528.062,02 637.705,31	108	528.076,55 637.706,45	14.575	108	528.076,55 637.706,45	109	528.078,97 637.706,5	2.421
109	528.078,97 637.706,5	110	528.081,86 637.706,7	2.897	110	528.081,86 637.706,7	111	528.086,87 637.706,57	5.012	111	528.086,87 637.706,57	112	528.108,27 637.705,43	21.43
112	528.108,27 637.705,43	113	528.118,49 637.705,64	10.222	113	528.118,49 637.705,64	114	528.136,83 637.704,55	18.372	114	528.136,83 637.704,55	115	528.143,62 637.704,09	6.806

Punct început	X / Y	Punct sfârșit	X / Y	Lungime segment	Punct început	X / Y	Punct sfârșit	X / Y	Lungime segment	Punct început	X / Y	Punct sfârșit	X / Y	Lungime segment
115	528.143,62 637.704,09	116	528.145,94 637.704,15	2.321	116	528.145,94 637.704,15	117	528.149,64 637.704,0	3.703	117	528.149,64 637.704,0	118	528.169,23 637.703,58	19.595
118	528.169,23 637.703,58	119	528.182,61 637.703,48	13.38	119	528.182,61 637.703,48	120	528.191,37 637.703,19	8.765	120	528.191,37 637.703,19	121	528.195,14 637.703,33	3.773
121	528.195,14 637.703,33	122	528.217,86 637.703,66	22.722	122	528.217,86 637.703,66	123	528.229,41 637.703,66	11.55	123	528.229,41 637.703,66	124	528.231,23 637.703,88	1.833
124	528.231,23 637.703,88	125	528.236,05 637.704,32	4.84	125	528.236,05 637.704,32	126	528.243,77 637.704,9	7.742	126	528.243,77 637.704,9	127	528.255,69 637.704,9	11.92
127	528.255,69 637.704,9	128	528.271,69 637.705,71	16.02	128	528.271,69 637.705,71	129	528.285,28 637.706,71	13.627	129	528.285,28 637.706,71	130	528.304,45 637.707,93	19.209
130	528.304,45 637.707,93	131	528.308,8 637.708,49	4.386	131	528.308,8 637.708,49	1	528.316,59 637.708,86	7.799					

\*\* Lungimile segmentelor sunt determinate în planul de proiecție Stereo 70 și sunt rotunjite la 1 milimetru.

\*\*\* Distanța dintre puncte este formată din segmente cumulate ce sunt mai mici decât valoarea 1 milimetru.



**DATE DESPRE IMOBILUL NR. 484**

Oficiul de Cadastru și Publicitate Imobiliară SUCEAVA  
Biroul de Cadastru și Publicitate Imobiliară Vatra Dornei

**A. Partea I. Descrierea imobilului**

TEREN Extravilan

Nr. CF vechi:490

Nr. cadastral vechi:1511

Adresa: Jud. Suceava

Nr. Crt	Nr cadastral Nr. topografic	Suprafața* (mp)	Observații / Referințe
A1	32013	9.999	Sector cadastral:20 Teren imprejmuit;

**B. Partea II. Proprietari și acte**

Inscrieri privitoare la dreptul de proprietate și alte drepturi reale		Referințe
<b>7549 / 02/10/2008</b>		
Act Notarial nr. 2206, din 25/09/2008 emis de BNP Nicolai Rotaru;		
B1	Intabulare, drept de PROPRIETATE bun comun, dobandit prin Conventie, cota actuala 1/1, cota initiala 1/1 1) CÎRNU VIRGIL, soț 2) CÎRNU CRISTINA, soție <i>OBSERVATII: (provenita din conversia CF 490)</i>	A1

**C. Partea III. SARCINI .**

Inscrieri privind dezmembramintele dreptului de proprietate, drepturi reale de garanție și sarcini	Referințe
NU SUNT	

## Anexa Nr. 1 La Partea I

## Teren

Nr cadastral	Suprafața (mp)*	Observații / Referințe
32013	9.999	

\* Suprafața este determinată în planul de proiecție Stereo 70.

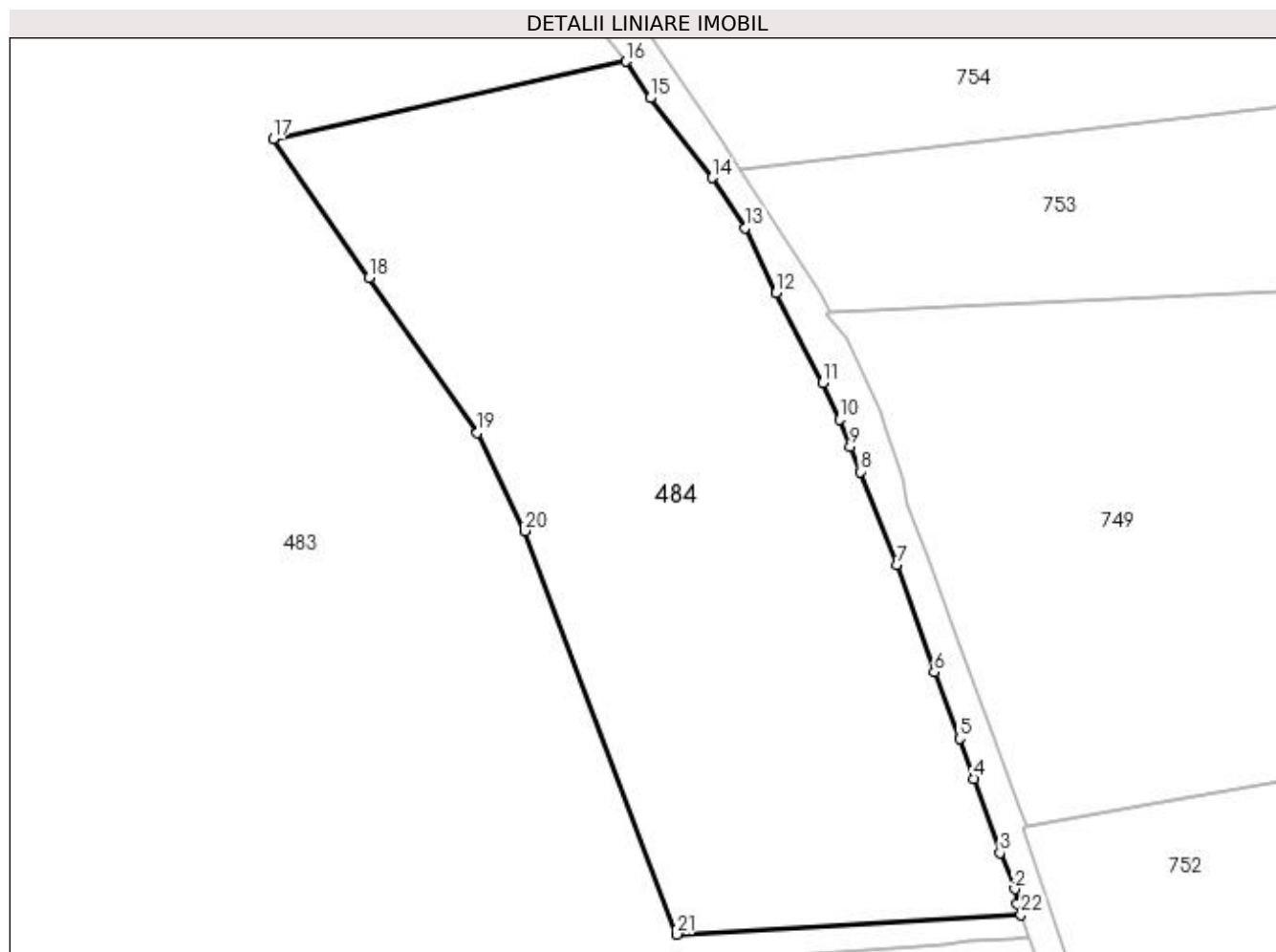

## Date referitoare la teren

Crt	Categorie folosință	Intra vilan	Suprafața (mp)	Tarla	Parcelă	Nr. topo	Observații / Referințe
1	pasune	NU	9.999	-	-	-	

## Lungime Segmente

1) Valorile lungimilor segmentelor sunt obținute din proiecție în plan.

Punct început	X / Y	Punct sfârșit	X / Y	Lungime segment (** (m)
1	528.317,5 637.715,27	2	528.317,02 637.717,92	2.693
3	528.314,39 637.724,42	4	528.309,67 637.737,83	14.216
5	528.307,14 637.745,02	6	528.302,53 637.756,99	12.827
7	528.295,775 637.776,275	8	528.289,2 637.793,08	18.045
9	528.287,36 637.797,63	10	528.285,43 637.802,5	5.238

Punct început	X / Y	Punct sfârșit	X / Y	Lungime segment (** (m)
2	528.317,02 637.717,92	3	528.314,39 637.724,42	7.012
4	528.309,67 637.737,83	5	528.307,14 637.745,02	7.622
6	528.302,53 637.756,99	7	528.295,775 637.776,275	20.434
8	528.289,2 637.793,08	9	528.287,36 637.797,63	4.908
10	528.285,43 637.802,5	11	528.282,41 637.809,12	7.276

Punct început	X / Y	Punct sfârșit	X / Y	Lungime segment (** (m)
11	528.282,41 637.809,12	12	528.274,05 637.825,36	18.265
13	528.268,45 637.837,01	14	528.262,44 637.846,01	10.822
15	528.251,3 637.860,39	16	528.246,932 637.866,989	7.914
17	528.183,372 637.853,081	18	528.200,64 637.828,005	30.447
19	528.220,166 637.800,106	20	528.228,772 637.782,431	19.659
21	528.256,123 637.709,747	22	528.318,171 637.713,292	62.149

Punct început	X / Y	Punct sfârșit	X / Y	Lungime segment (** (m)
12	528.274,05 637.825,36	13	528.268,45 637.837,01	12.926
14	528.262,44 637.846,01	15	528.251,3 637.860,39	18.19
16	528.246,932 637.866,989	17	528.183,372 637.853,081	65.064
18	528.200,64 637.828,005	19	528.220,166 637.800,106	34.053
20	528.228,772 637.782,431	21	528.256,123 637.709,747	77.66
22	528.318,171 637.713,292	1	528.317,5 637.715,27	2.089

\*\* Lungimile segmentelor sunt determinate în planul de proiecție Stereo 70 și sunt rotunjite la 1 milimetru.

\*\*\* Distanța dintre puncte este formată din segmente cumulate ce sunt mai mici decât valoarea 1 milimetru.



**DATE DESPRE IMOBILUL NR. 485**

Oficiul de Cadastru și Publicitate Imobiliară SUCEAVA  
Biroul de Cadastru și Publicitate Imobiliară Vatra Dornei

**A. Partea I. Descrierea imobilului**

TEREN Extravilan

Adresa: Jud. Suceava

Nr. Crt	Nr cadastral Nr. topografic	Suprafața* (mp)	Observații / Referințe
A1		Din acte: 30.000 Masurata: 31.041	Sector cadastral:20 Teren imprejmuit; Imobil traversat de limita de UAT dintre Saru Dornei si Panaci.

**B. Partea II. Proprietari și acte**

Inscrieri privitoare la dreptul de proprietate și alte drepturi reale		Referințe
<b>485 / 01/09/2023</b>		
Act Notarial nr. 273, din 25/06/1992 emis de NOTARIATUL DE STAT LOCAL CAMPULUNG MOLDOVENESC;		
B1	Intabulare, drept de PROPRIETATE, dobandit prin Succesiune, cota actuala 1/2, cota initiala 1/1 1) CHRISTESCU OLTITA	A1
Act Notarial nr. 184, din 16/06/1999 emis de BNP STEFAN ISACHE;		
B2	Intabulare, drept de PROPRIETATE, dobandit prin Succesiune, cota actuala 1/2 1) BUZOI SABINA-SIMINA	A1

**C. Partea III. SARCINI .**

Inscrieri privind dezmembramintele dreptului de proprietate, drepturi reale de garanție și sarcini	Referințe
NU SUNT	

## Anexa Nr. 1 La Partea I

## Teren

Nr cadastral	Suprafața (mp)*	Observații / Referințe
	Din acte: 30.000 Masurata: 31.041	Imobil traversat de limita de UAT dintre Saru Dornei si Panaci.

\* Suprafața este determinată în planul de proiecție Stereo 70.

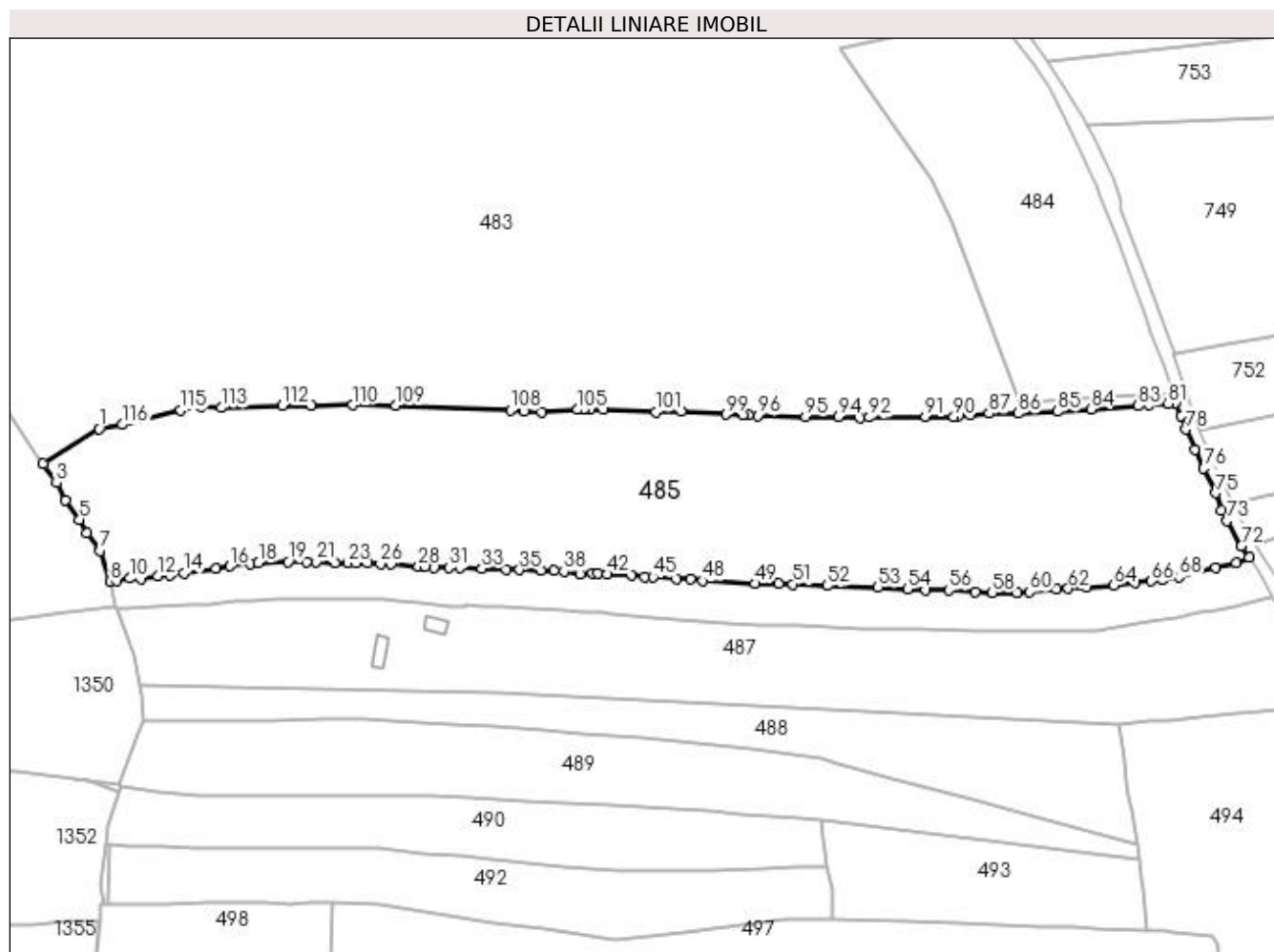

## Date referitoare la teren

Crt	Categorie folosință	Intravilan	Suprafața (mp)	Tarla	Parcelă	Nr. topo	Observații / Referințe
1	pasune	NU	31.041	-	-	-	

## Lungime Segmente

1) Valorile lungimilor segmentelor sunt obținute din proiecție în plan.

Punct început	X / Y	Punct sfârșit	X / Y	Lungime segment	Punct început	X / Y	Punct sfârșit	X / Y	Lungime segment	Punct început	X / Y	Punct sfârșit	X / Y	Lungime segment
1	527.881,91 637.698,71	2	527.859,276 637.684,414	26.771	2	527.859,276 637.684,414	3	527.864,707 637.676,691	9.441	3	527.864,707 637.676,691	4	527.868,386 637.669,627	7.965
4	527.868,386 637.669,627	5	527.874,099 637.661,811	9.681	5	527.874,099 637.661,811	6	527.876,92 637.656,213	6.269	6	527.876,92 637.656,213	7	527.882,509 637.649,124	9.027
7	527.882,509 637.649,124	8	527.886,377 637.636,476	13.226	8	527.886,377 637.636,476	9	527.889,26 637.636,74	2.895	9	527.889,26 637.636,74	10	527.894,37 637.637,86	5.231
10	527.894,37 637.637,86	11	527.899,1 637.637,81	4.73	11	527.899,1 637.637,81	12	527.905,91 637.638,74	6.873	12	527.905,91 637.638,74	13	527.911,03 637.639,35	5.156
13	527.911,03 637.639,35	14	527.916,48 637.640,09	5.5	14	527.916,48 637.640,09	15	527.929,59 637.641,83	13.225	15	527.929,59 637.641,83	16	527.935,23 637.642,84	5.73

Punct început	X / Y	Punct sfârșit	X / Y	Lungime segment	Punct început	X / Y	Punct sfârșit	X / Y	Lungime segment	Punct început	X / Y	Punct sfârșit	X / Y	Lungime segment
16	527.935,23 637.642,84	17	527.943,61 637.643,82	8.437	17	527.943,61 637.643,82	18	527.946,84 637.644,16	3.248	18	527.946,84 637.644,16	19	527.958,88 637.644,58	12.047
19	527.958,88 637.644,58	20	527.966,27 637.644,59	7.39	20	527.966,27 637.644,59	21	527.970,14 637.644,61	3.87	21	527.970,14 637.644,61	22	527.977,99 637.644,27	7.857
22	527.977,99 637.644,27	23	527.983,2 637.644,09	5.213	23	527.983,2 637.644,09	24	527.986,46 637.644,07	3.26	24	527.986,46 637.644,07	25	527.991,16 637.644,01	4.7
25	527.991,16 637.644,01	26	527.996,43 637.643,93	5.271	26	527.996,43 637.643,93	27	528.000,78 637.643,84	4.351	27	528.000,78 637.643,84	28	528.011,87 637.642,77	11.141
28	528.011,87 637.642,77	29	528.014,29 637.642,46	2.44	29	528.014,29 637.642,46	30	528.018,05 637.642,34	3.762	30	528.018,05 637.642,34	31	528.024,1 637.642,28	6.05
31	528.024,1 637.642,28	32	528.028,76 637.642,18	4.661	32	528.028,76 637.642,18	33	528.037,64 637.641,84	8.887	33	528.037,64 637.641,84	34	528.047,39 637.641,45	9.758
34	528.047,39 637.641,45	35	528.052,9 637.641,34	5.511	35	528.052,9 637.641,34	36	528.061,64 637.640,96	8.748	36	528.061,64 637.640,96	37	528.066,9 637.640,98	5.26
37	528.066,9 637.640,98	38	528.071,02 637.640,73	4.128	38	528.071,02 637.640,73	39	528.077,49 637.639,74	6.545	39	528.077,49 637.639,74	40	528.082,65 637.640,05	5.169
40	528.082,65 637.640,05	41	528.084,75 637.639,84	2.11	41	528.084,75 637.639,84	42	528.088,52 637.639,59	3.778	42	528.088,52 637.639,59	43	528.098,59 637.639,08	10.083
43	528.098,59 637.639,08	44	528.103,85 637.638,6	5.282	44	528.103,85 637.638,6	45	528.107,12 637.638,42	3.275	45	528.107,12 637.638,42	46	528.116,62 637.637,71	9.526
46	528.116,62 637.637,71	47	528.122,32 637.637,53	5.703	47	528.122,32 637.637,53	48	528.127,34 637.636,9	5.059	48	528.127,34 637.636,9	49	528.148,54 637.635,74	21.232
49	528.148,54 637.635,74	50	528.158,11 637.635,58	9.571	50	528.158,11 637.635,58	51	528.164,05 637.635,52	5.94	51	528.164,05 637.635,52	52	528.177,92 637.634,82	13.888
52	528.177,92 637.634,82	53	528.198,65 637.634,18	20.74	53	528.198,65 637.634,18	54	528.210,58 637.633,44	11.953	54	528.210,58 637.633,44	55	528.217,97 637.633,19	7.394
55	528.217,97 637.633,19	56	528.227,4 637.633,13	9.43	56	528.227,4 637.633,13	57	528.238,18 637.632,26	10.815	57	528.238,18 637.632,26	58	528.245,1 637.632,05	6.923
58	528.245,1 637.632,05	59	528.255,34 637.632,08	10.24	59	528.255,34 637.632,08	60	528.260,23 637.632,28	4.894	60	528.260,23 637.632,28	61	528.271,24 637.633,48	11.075
61	528.271,24 637.633,48	62	528.275,92 637.633,79	4.69	62	528.275,92 637.633,79	63	528.283,34 637.634,26	7.435	63	528.283,34 637.634,26	64	528.294,52 637.635,08	11.21
64	528.294,52 637.635,08	65	528.303,31 637.635,97	8.835	65	528.303,31 637.635,97	66	528.309,71 637.636,78	6.451	66	528.309,71 637.636,78	67	528.313,99 637.637,3	4.311
67	528.313,99 637.637,3	68	528.321,0 637.638,5	7.112	68	528.321,0 637.638,5	69	528.335,75 637.642,1	15.183	69	528.335,75 637.642,1	70	528.344,42 637.643,99	8.874
70	528.344,42 637.643,99	71	528.349,45 637.646,31	5.539	71	528.349,45 637.646,31	72	528.346,22 637.650,96	5.662	72	528.346,22 637.650,96	73	528.340,46 637.661,23	11.775
73	528.340,46 637.661,23	74	528.338,21 637.665,45	4.782	74	528.338,21 637.665,45	75	528.335,81 637.672,52	7.466	75	528.335,81 637.672,52	76	528.331,02 637.682,56	11.124
76	528.331,02 637.682,56	77	528.327,42 637.690,28	8.518	77	528.327,42 637.690,28	78	528.323,8 637.698,44	8.927	78	528.323,8 637.698,44	79	528.321,62 637.703,9	5.879
79	528.321,62 637.703,9	80	528.319,59 637.709,11	5.592	80	528.319,59 637.709,11	81	528.316,59 637.708,86	3.01	81	528.316,59 637.708,86	82	528.308,8 637.708,49	7.799
82	528.308,8 637.708,49	83	528.304,45 637.707,93	4.386	83	528.304,45 637.707,93	84	528.285,28 637.706,71	19.209	84	528.285,28 637.706,71	85	528.271,69 637.705,71	13.627
85	528.271,69 637.705,71	86	528.255,69 637.704,9	16.02	86	528.255,69 637.704,9	87	528.243,77 637.704,9	11.92	87	528.243,77 637.704,9	88	528.236,05 637.704,32	7.742
88	528.236,05 637.704,32	89	528.231,23 637.703,88	4.84	89	528.231,23 637.703,88	90	528.229,41 637.703,66	1.833	90	528.229,41 637.703,66	91	528.217,86 637.703,66	11.55
91	528.217,86 637.703,66	92	528.195,14 637.703,33	22.722	92	528.195,14 637.703,33	93	528.191,37 637.703,19	3.773	93	528.191,37 637.703,19	94	528.182,61 637.703,48	8.765
94	528.182,61 637.703,48	95	528.169,23 637.703,58	13.38	95	528.169,23 637.703,58	96	528.149,64 637.704,0	19.595	96	528.149,64 637.704,0	97	528.145,94 637.704,15	3.703
97	528.145,94 637.704,15	98	528.143,62 637.704,09	2.321	98	528.143,62 637.704,09	99	528.136,83 637.704,55	6.806	99	528.136,83 637.704,55	100	528.118,49 637.705,64	18.372
100	528.118,49 637.705,64	101	528.108,27 637.705,43	10.222	101	528.108,27 637.705,43	102	528.086,87 637.706,57	21.43	102	528.086,87 637.706,57	103	528.081,86 637.706,7	5.012
103	528.081,86 637.706,7	104	528.078,97 637.706,5	2.897	104	528.078,97 637.706,5	105	528.076,55 637.706,45	2.421	105	528.076,55 637.706,45	106	528.062,02 637.705,31	14.575
106	528.062,02 637.705,31	107	528.054,9 637.705,7	7.131	107	528.054,9 637.705,7	108	528.049,23 637.706,12	5.686	108	528.049,23 637.706,12	109	528.002,73 637.708,04	46.54
109	528.002,73 637.708,04	110	527.985,1 637.708,26	17.631	110	527.985,1 637.708,26	111	527.968,44 637.707,96	16.663	111	527.968,44 637.707,96	112	527.956,51 637.708,0	11.93
112	527.956,51 637.708,0	113	527.931,66 637.707,18	24.864	113	527.931,66 637.707,18	114	527.923,41 637.707,81	8.274	114	527.923,41 637.707,81	115	527.915,22 637.706,25	8.337

Punct început	X / Y	Punct sfârșit	X / Y	Lungime segment	Punct început	X / Y	Punct sfârșit	X / Y	Lungime segment
115	527.915,22 637.706,25	116	527.891,5 637.700,38	24.436	116	527.891,5 637.700,38	1	527.881,91 637.698,71	9.734

\*\* Lungimile segmentelor sunt determinate în planul de proiecție Stereo 70 și sunt rotunjite la 1 milimetru.

\*\*\* Distanța dintre puncte este formată din segmente cumulate ce sunt mai mici decât valoarea 1 milimetru.



**DATE DESPRE IMOBILUL NR. 486**

Oficiul de Cadastru și Publicitate Imobiliară SUCEAVA  
Biroul de Cadastru și Publicitate Imobiliară Vatra Dornei

**A. Partea I. Descrierea imobilului**

TEREN Extravilan

Adresa: Jud. Suceava

Nr. Crt	Nr cadastral Nr. topografic	Suprafața* (mp)	Observații / Referințe
A1		7.338	Sector cadastral:20 Teren imprejmuit;

**B. Partea II. Proprietari și acte**

Inscrieri privitoare la dreptul de proprietate și alte drepturi reale		Referințe
<b>486 / 01/09/2023</b>		
Act Normativ nr. 7, din 13/03/1996 emis de PARLAMENTUL ROMANIEI;		
B1	Intabulare, drept de PROPRIETATE, dobândit prin Lege, cota actuala 1/1 1) NEIDENTIFICAT NEIDENTIFICAT	A1
Act Administrativ nr. 4454, din 16/08/2023 emis de Primaria Comunei Panaci;		
B2	Se noteaza posesia factica in favoarea lui 1) MORARU-OLTEANU ION	A1

**C. Partea III. SARCINI .**

Inscrieri privind dezmembramintele dreptului de proprietate, drepturi reale de garanție și sarcini	Referințe
NU SUNT	

## Anexa Nr. 1 La Partea I

## Teren

Nr cadastral	Suprafața (mp)*	Observații / Referințe
	7.338	

\* Suprafața este determinată în planul de proiecție Stereo 70.

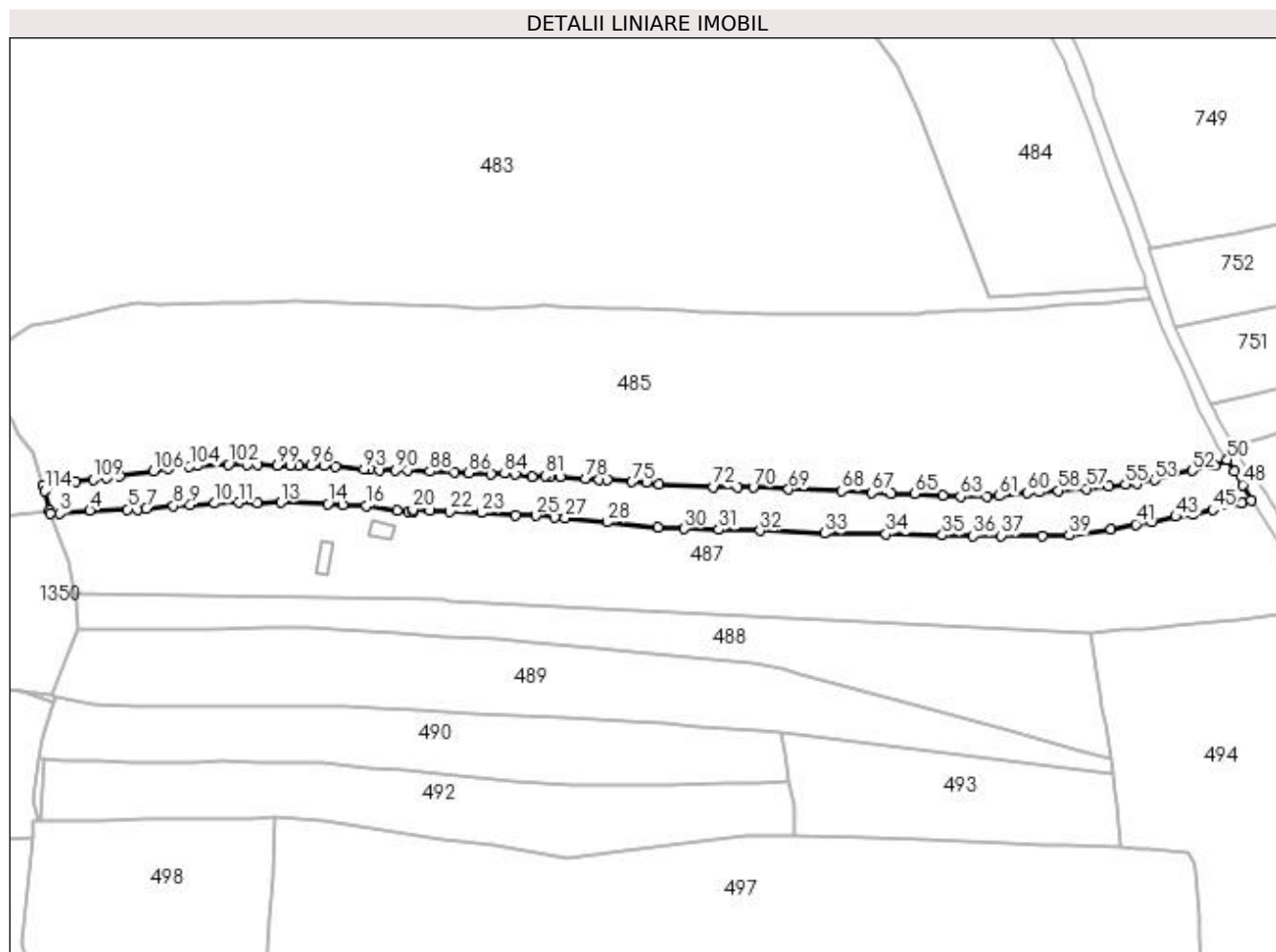

## Date referitoare la teren

Crt	Categorie folosință	Intra vilan	Suprafața (mp)	Tarla	Parcelă	Nr. topo	Observații / Referințe
1	faneata	NU	7.338	-	-	-	

## Lungime Segmente

1) Valorile lungimilor segmentelor sunt obținute din proiecție în plan.

Punct început	X / Y	Punct sfârșit	X / Y	Lungime segment	Punct început	X / Y	Punct sfârșit	X / Y	Lungime segment	Punct început	X / Y	Punct sfârșit	X / Y	Lungime segment
1	527.888,677 637.626,445	2	527.889,114 637.625,551	0.995	2	527.889,114 637.625,551	3	527.892,887 637.625,433	3.775	3	527.892,887 637.625,433	4	527.904,607 637.626,569	11.775
4	527.904,607 637.626,569	5	527.919,401 637.627,014	14.801	5	527.919,401 637.627,014	6	527.923,331 637.626,972	3.93	6	527.923,331 637.626,972	7	527.926,777 637.627,369	3.469
7	527.926,777 637.627,369	8	527.937,384 637.628,406	10.658	8	527.937,384 637.628,406	9	527.943,929 637.628,639	6.549	9	527.943,929 637.628,639	10	527.953,421 637.629,324	9.517
10	527.953,421 637.629,324	11	527.962,868 637.629,711	9.455	11	527.962,868 637.629,711	12	527.970,258 637.629,586	7.391	12	527.970,258 637.629,586	13	527.979,347 637.629,614	9.089
13	527.979,347 637.629,614	14	527.997,665 637.629,134	18.324	14	527.997,665 637.629,134	15	528.003,5 637.628,687	5.852	15	528.003,5 637.628,687	16	528.012,594 637.628,285	9.103
16	528.012,594 637.628,285	17	528.024,724 637.626,615	12.244	17	528.024,724 637.626,615	18	528.029,094 637.626,206	4.389	18	528.029,094 637.626,206	19	528.031,009 637.626,231	1.915

Punct început	X / Y	Punct sfârșit	X / Y	Lungime segment	Punct început	X / Y	Punct sfârșit	X / Y	Lungime segment	Punct început	X / Y	Punct sfârșit	X / Y	Lungime segment
19	528.031,009 637.626,231	20	528.030,987 637.626,97	0.739	20	528.030,987 637.626,343	21	528.037,558 637.626,343	6.601	21	528.037,558 637.626,343	22	528.045,477 637.626,066	7.924
22	528.045,477 637.626,066	23	528.057,748 637.625,667	12.27 7	23	528.057,748 637.625,667	24	528.071,223 637.624,701	13.51	24	528.071,223 637.624,701	25	528.079,054 637.624,516	7.833
25	528.079,054 637.624,516	26	528.086,564 637.624,05	7.524	26	528.086,564 637.624,05	27	528.090,526 637.623,517	3.998	27	528.090,526 637.623,517	28	528.106,882 637.622,0	16.42 6
28	528.106,882 637.622,0	29	528.126,77 637.619,985	19.99	29	528.126,77 637.619,985	30	528.137,204 637.619,406	10.45	30	528.137,204 637.619,406	31	528.150,648 637.619,063	13.44 8
31	528.150,648 637.619,063	32	528.166,738 637.618,675	16.09 5	32	528.166,738 637.618,675	33	528.191,969 637.617,571	25.25 5	33	528.191,969 637.617,571	34	528.215,969 637.617,395	24.00 1
34	528.215,969 637.617,395	35	528.238,079 637.616,815	22.11 8	35	528.238,079 637.616,815	36	528.250,129 637.616,569	12.05 3	36	528.250,129 637.616,569	37	528.261,036 637.616,704	10.90 8
37	528.261,036 637.616,704	38	528.277,036 637.616,584	16.0	38	528.277,036 637.616,584	39	528.287,699 637.616,801	10.66 5	39	528.287,699 637.616,801	40	528.304,067 637.619,218	16.54 5
40	528.304,067 637.619,218	41	528.313,697 637.621,152	9.822	41	528.313,697 637.621,152	42	528.320,199 637.622,195	6.585	42	528.320,199 637.622,195	43	528.329,353 637.624,111	9.352
43	528.329,353 637.624,111	44	528.336,128 637.625,036	6.838	44	528.336,128 637.625,036	45	528.343,69 637.626,81	7.767	45	528.343,69 637.626,81	46	528.355,101 637.629,41	11.70 3
46	528.355,101 637.629,41	47	528.358,796 637.630,524	3.859	47	528.358,796 637.630,524	48	528.355,55 637.636,55	6.845	48	528.355,55 637.636,55	49	528.352,47 637.642,01	6.269
49	528.352,47 637.642,01	50	528.349,45 637.646,31	5.255	50	528.349,45 637.646,31	51	528.344,42 637.643,99	5.539	51	528.344,42 637.643,99	52	528.335,75 637.642,1	8.874
52	528.335,75 637.642,1	53	528.321,0 637.638,5	15.18 3	53	528.321,0 637.638,5	54	528.313,99 637.637,3	7.112	54	528.313,99 637.637,3	55	528.309,71 637.636,78	4.311
55	528.309,71 637.636,78	56	528.303,31 637.635,97	6.451	56	528.303,31 637.635,97	57	528.294,52 637.635,08	8.835	57	528.294,52 637.635,08	58	528.283,34 637.634,26	11.21
58	528.283,34 637.634,26	59	528.275,92 637.633,79	7.435	59	528.275,92 637.633,79	60	528.271,24 637.633,48	4.69	60	528.271,24 637.633,48	61	528.260,23 637.632,28	11.07 5
61	528.260,23 637.632,28	62	528.255,34 637.632,08	4.894	62	528.255,34 637.632,08	63	528.245,1 637.632,05	10.24	63	528.245,1 637.632,05	64	528.238,18 637.632,26	6.923
64	528.238,18 637.632,26	65	528.227,4 637.633,13	10.81 5	65	528.227,4 637.633,13	66	528.217,97 637.633,19	9.43	66	528.217,97 637.633,19	67	528.210,58 637.633,44	7.394
67	528.210,58 637.633,44	68	528.198,65 637.634,18	11.95 3	68	528.198,65 637.634,18	69	528.177,92 637.634,82	20.74	69	528.177,92 637.634,82	70	528.164,05 637.635,52	13.88 8
70	528.164,05 637.635,52	71	528.158,11 637.635,58	5.94	71	528.158,11 637.635,58	72	528.148,54 637.635,74	9.571	72	528.148,54 637.635,74	73	528.127,34 637.636,9	21.23 2
73	528.127,34 637.636,9	74	528.122,32 637.637,53	5.059	74	528.122,32 637.637,53	75	528.116,62 637.637,71	5.703	75	528.116,62 637.637,71	76	528.107,12 637.638,42	9.526
76	528.107,12 637.638,42	77	528.103,85 637.638,6	3.275	77	528.103,85 637.638,6	78	528.098,59 637.639,08	5.282	78	528.098,59 637.639,08	79	528.088,52 637.639,59	10.08 3
79	528.088,52 637.639,59	80	528.084,75 637.639,84	3.778	80	528.084,75 637.639,84	81	528.082,65 637.640,05	2.11	81	528.082,65 637.640,05	82	528.077,49 637.639,74	5.169
82	528.077,49 637.639,74	83	528.071,02 637.640,73	6.545	83	528.071,02 637.640,73	84	528.066,9 637.640,98	4.128	84	528.066,9 637.640,98	85	528.061,64 637.640,96	5.26
85	528.061,64 637.640,96	86	528.052,9 637.641,34	8.748	86	528.052,9 637.641,34	87	528.047,39 637.641,45	5.511	87	528.047,39 637.641,45	88	528.037,64 637.641,84	9.758
88	528.037,64 637.641,84	89	528.028,76 637.642,18	8.887	89	528.028,76 637.642,18	90	528.024,1 637.642,28	4.661	90	528.024,1 637.642,28	91	528.018,05 637.642,34	6.05
91	528.018,05 637.642,34	92	528.014,29 637.642,46	3.762	92	528.014,29 637.642,46	93	528.011,87 637.642,77	2.44	93	528.011,87 637.642,77	94	528.000,78 637.643,84	11.14 1
94	528.000,78 637.643,84	95	527.996,43 637.643,93	4.351	95	527.996,43 637.643,93	96	527.991,16 637.644,01	5.271	96	527.991,16 637.644,01	97	527.986,46 637.644,07	4.7
97	527.986,46 637.644,07	98	527.983,2 637.644,09	3.26	98	527.983,2 637.644,09	99	527.977,99 637.644,27	5.213	99	527.977,99 637.644,27	100	527.970,14 637.644,61	7.857
100	527.970,14 637.644,61	101	527.966,27 637.644,59	3.87	101	527.966,27 637.644,59	102	527.958,88 637.644,58	7.39	102	527.958,88 637.644,58	103	527.946,84 637.644,16	12.04 7
103	527.946,84 637.644,16	104	527.943,61 637.643,82	3.248	104	527.943,61 637.643,82	105	527.935,23 637.642,84	8.437	105	527.935,23 637.642,84	106	527.929,59 637.641,83	5.73
106	527.929,59 637.641,83	107	527.916,48 637.640,09	13.22 5	107	527.916,48 637.640,09	108	527.911,03 637.639,35	5.5	108	527.911,03 637.639,35	109	527.905,91 637.638,74	5.156
109	527.905,91 637.638,74	110	527.899,1 637.637,81	6.873	110	527.899,1 637.637,81	111	527.894,37 637.637,86	4.73	111	527.894,37 637.637,86	112	527.889,26 637.636,74	5.231
112	527.889,26 637.636,74	113	527.886,377 637.636,476	2.895	113	527.886,377 637.636,476	114	527.887,076 637.634,19	2.39	114	527.887,076 637.634,19	115	527.888,677 637.626,445	7.909

**\*\* Lungimile segmentelor sunt determinate în planul de proiecție Stereo 70 și sunt rotunjite la 1 milimetru.**

**\*\*\* Distanța dintre puncte este formată din segmente cumulate ce sunt mai mici decât valoarea 1 milimetru.**

**DATE DESPRE IMOBILUL NR. 487**

Oficiul de Cadastru și Publicitate Imobiliară SUCEAVA  
Biroul de Cadastru și Publicitate Imobiliară Vatra Dornei

**A. Partea I. Descrierea imobilului**

TEREN Extravilan

Adresa: Jud. Suceava, zona Sestina, nr. 151

Nr. Crt	Nr cadastral Nr. topografic	Suprafața* (mp)	Observații / Referințe
A1	32706	17.265	Sector cadastral:20 Teren imprejmuit;

**Construcții**

Crt	Nr cadastral Nr. topografic	Adresa	Observații / Referințe
A1.1	32706-C1	Jud. Suceava, zona Sestina, nr. 151	Nr. niveluri:1; S. construita la sol:47 mp; S. construita desfasurata:47 mp; locuinta edificata din lemn, cu regim de inaltime P
A1.2	32706-C2	Jud. Suceava, zona Sestina, nr. 151	Nr. niveluri:1; S. construita la sol:60 mp; S. construita desfasurata:60 mp; Grajd din lemn, cu regim de inaltime P

**B. Partea II. Proprietari și acte**

Inscrieri privitoare la dreptul de proprietate și alte drepturi reale		Referințe
<b>4562 / 22/03/2022</b>		
Act Notarial nr. 306, din 21/03/2022 emis de Paziuc Camelia;		
B8	Intabulare, drept de PROPRIETATE, dobandit prin Iesire Din Indiviziune, cota actuala 1/1, cota initiala 1/1 1) SCRIPCARIU MIHAELA-IONELA	A1, A1.1, A1.2

**C. Partea III. SARCINI .**

Inscrieri privind dezmembramintele dreptului de proprietate, drepturi reale de garanție și sarcini	Referințe
NU SUNT	

## Anexa Nr. 1 La Partea I

## Teren

Nr cadastral	Suprafața (mp)*	Observații / Referințe
32706	17.265	

\* Suprafața este determinată în planul de proiecție Stereo 70.

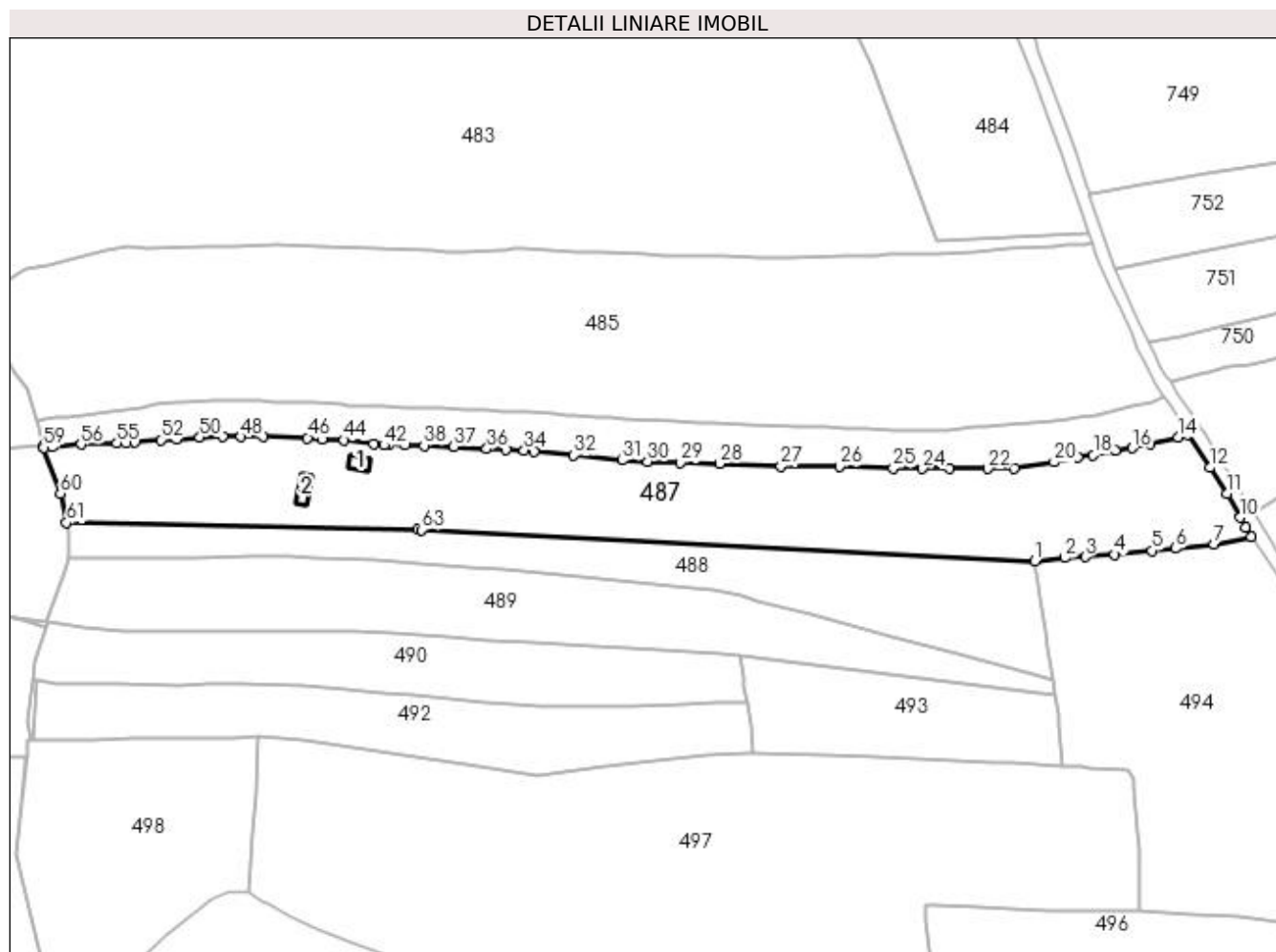

## Date referitoare la teren

Crt	Categorie folosință	Intravilan	Suprafața (mp)	Tarla	Parcelă	Nr. topo	Observații / Referințe
1	curți constructii	NU	156	-	-	-	
2	faneata	NU	17.109	-	-	-	

## Date referitoare la construcții

Crt	Număr	Destinație construcție	Supraf. (mp)	Situație juridică	Observații / Referințe
A1.1	32706-C1	construcții de locuințe	47	Cu acte	Nr. niveluri:1; S. construita la sol:47 mp; S. construita desfasurata:47 mp; locuinta edificata din lemn, cu regim de inaltime P
A1.2	32706-C2	construcții anexa	60	Cu acte	Nr. niveluri:1; S. construita la sol:60 mp; S. construita desfasurata:60 mp; Grajd din lemn, cu regim de inaltime P

## Lungime Segmente

1) Valorile lungimilor segmentelor sunt obținute din proiecție în plan.

Punct început	X / Y	Punct sfârșit	X / Y	Lungime segment	Punct început	X / Y	Punct sfârșit	X / Y	Lungime segment	Punct început	X / Y	Punct sfârșit	X / Y	Lungime segment
1	528.296,139 637.578,583	2	528.308,556 637.580,011	12.499	2	528.308,556 637.580,011	3	528.316,882 637.580,335	8.332	3	528.316,882 637.580,335	4	528.329,014 637.581,305	12.171
4	528.329,014 637.581,305	5	528.344,237 637.582,88	15.304	5	528.344,237 637.582,88	6	528.353,983 637.583,852	9.794	6	528.353,983 637.583,852	7	528.369,781 637.585,621	15.897

Punct început	X / Y	Punct sfârșit	X / Y	Lungime segment	Punct început	X / Y	Punct sfârșit	X / Y	Lungime segment	Punct început	X / Y	Punct sfârșit	X / Y	Lungime segment
7	528.369,781 637.585,621	8	528.384,956 637.588,648	15.474	8	528.384,956 637.588,648	9	528.382,851 637.592,398	4.3	9	528.382,851 637.592,398	10	528.380,553 637.596,491	4.694
10	528.380,553 637.596,491	11	528.374,938 637.606,247	11.256	11	528.374,938 637.606,247	12	528.368,051 637.616,961	12.737	12	528.368,051 637.616,961	13	528.358,796 637.630,524	16.42
13	528.358,796 637.630,524	14	528.355,101 637.629,41	3.859	14	528.355,101 637.629,41	15	528.343,69 637.626,81	11.703	15	528.343,69 637.626,81	16	528.336,128 637.625,036	7.767
16	528.336,128 637.625,036	17	528.329,353 637.624,111	6.838	17	528.329,353 637.624,111	18	528.320,199 637.622,195	9.352	18	528.320,199 637.622,195	19	528.313,697 637.621,152	6.585
19	528.313,697 637.621,152	20	528.304,067 637.619,218	9.822	20	528.304,067 637.619,218	21	528.287,699 637.616,801	16.545	21	528.287,699 637.616,801	22	528.277,036 637.616,584	10.665
22	528.277,036 637.616,584	23	528.261,036 637.616,704	16.0	23	528.261,036 637.616,704	24	528.250,129 637.616,569	10.908	24	528.250,129 637.616,569	25	528.238,079 637.616,815	12.053
25	528.238,079 637.616,815	26	528.215,969 637.617,395	22.118	26	528.215,969 637.617,395	27	528.191,969 637.617,571	24.001	27	528.191,969 637.617,571	28	528.166,738 637.618,675	25.255
28	528.166,738 637.618,675	29	528.150,648 637.619,063	16.095	29	528.150,648 637.619,063	30	528.137,204 637.619,406	13.448	30	528.137,204 637.619,406	31	528.126,77 637.619,985	10.45
31	528.126,77 637.619,985	32	528.106,882 637.622,0	19.99	32	528.106,882 637.622,0	33	528.090,526 637.623,517	16.426	33	528.090,526 637.623,517	34	528.086,564 637.624,05	3.998
34	528.086,564 637.624,05	35	528.079,054 637.624,516	7.524	35	528.079,054 637.624,516	36	528.071,223 637.624,701	7.833	36	528.071,223 637.624,701	37	528.057,748 637.625,667	13.51
37	528.057,748 637.625,667	38	528.045,477 637.626,066	12.277	38	528.045,477 637.626,066	39	528.037,558 637.626,343	7.924	39	528.037,558 637.626,343	40	528.030,987 637.626,97	6.601
40	528.030,987 637.626,97	41	528.031,009 637.626,231	0.739	41	528.031,009 637.626,231	42	528.029,094 637.626,206	1.915	42	528.029,094 637.626,206	43	528.024,724 637.626,615	4.389
43	528.024,724 637.626,615	44	528.012,594 637.628,285	12.244	44	528.012,594 637.628,285	45	528.003,5 637.628,687	9.103	45	528.003,5 637.628,687	46	527.997,665 637.629,134	5.852
46	527.997,665 637.629,134	47	527.979,347 637.629,614	18.324	47	527.979,347 637.629,614	48	527.970,258 637.629,586	9.089	48	527.970,258 637.629,586	49	527.962,868 637.629,711	7.391
49	527.962,868 637.629,711	50	527.953,421 637.629,324	9.455	50	527.953,421 637.629,324	51	527.943,929 637.628,639	9.517	51	527.943,929 637.628,639	52	527.937,384 637.628,406	6.549
52	527.937,384 637.628,406	53	527.926,777 637.627,369	10.658	53	527.926,777 637.627,369	54	527.923,331 637.626,972	3.469	54	527.923,331 637.626,972	55	527.919,401 637.627,014	3.93
55	527.919,401 637.627,014	56	527.904,607 637.626,569	14.801	56	527.904,607 637.626,569	57	527.892,887 637.625,433	11.775	57	527.892,887 637.625,433	58	527.889,114 637.625,551	3.775
58	527.889,114 637.625,551	59	527.889,27 637.625,232	0.355	59	527.889,27 637.625,232	60	527.896,199 637.606,426	20.042	60	527.896,199 637.606,426	61	527.898,779 637.594,359	12.34
61	527.898,779 637.594,359	62	528.042,816 637.591,48	144.066	62	528.042,816 637.591,48	63	528.044,314 637.591,417	1.499	63	528.044,314 637.591,417	1	528.296,139 637.578,583	252.152

\*\* Lungimile segmentelor sunt determinate în planul de proiecție Stereo 70 și sunt rotunjite la 1 milimetru.

\*\*\* Distanța dintre puncte este formată din segmente cumulate ce sunt mai mici decât valoarea 1 milimetru.





**DATE DESPRE IMOBILUL NR. 488**

Oficiul de Cadastru și Publicitate Imobiliară SUCEAVA  
Biroul de Cadastru și Publicitate Imobiliară Vatra Dornei

**A. Partea I. Descrierea imobilului**

TEREN Extravilan

Adresa: Jud. Suceava, zona Sestina

Nr. Crt	Nr cadastral Nr. topografic	Suprafața* (mp)	Observații / Referințe
A1	32709	8.239	Sector cadastral:20 Teren imprejmuit;

**B. Partea II. Proprietari și acte**

Inscrieri privitoare la dreptul de proprietate și alte drepturi reale		Referințe
<b>4680 / 24/03/2022</b>		
Act Notarial nr. 317, din 23/03/2022 emis de Paziuc Camelia;		
B3	Intabulare, drept de PROPRIETATE bun comun in dev.cu titlu de cumparare, dobandit prin Conventie, cota actuala 1/1, cota initiala 1/1 1) PETROVICI MIHAI-MARIUS 2) PETROVICI MIRELA-LENUȚA	A1

**C. Partea III. SARCINI .**

Inscrieri privind dezmembramintele dreptului de proprietate, drepturi reale de garanție și sarcini	Referințe
NU SUNT	

## Anexa Nr. 1 La Partea I

## Teren

Nr cadastral	Suprafața (mp)*	Observații / Referințe
32709	8.239	

\* Suprafața este determinată în planul de proiecție Stereo 70.

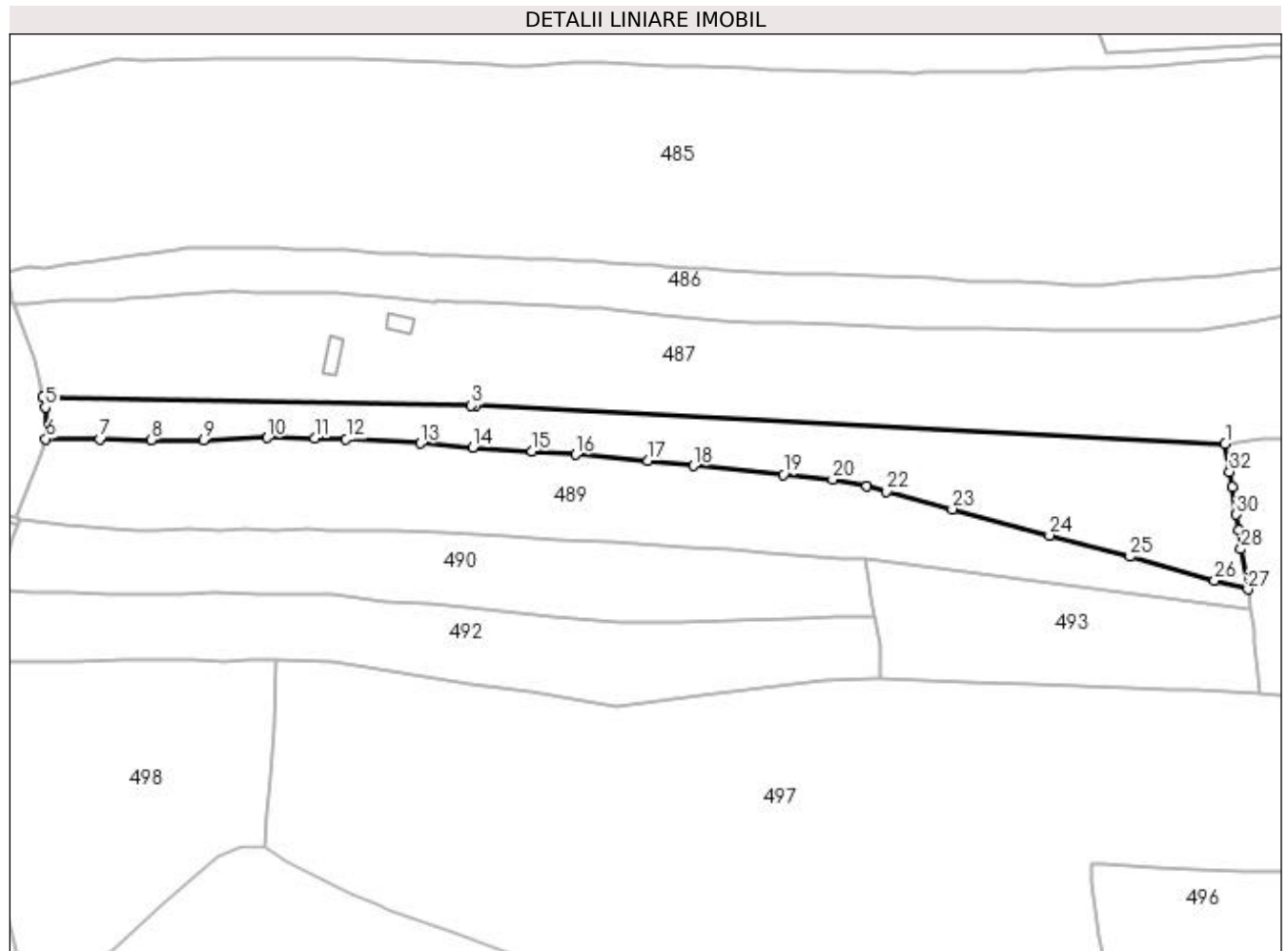

## Date referitoare la teren

Crt	Categorie folosință	Intra vilan	Suprafața (mp)	Tarla	Parcelă	Nr. topo	Observații / Referințe
1	faneata	NU	8.239	-	-	-	

## Lungime Segmente

1) Valorile lungimilor segmentelor sunt obținute din proiecție în plan.

Punct început	X / Y	Punct sfârșit	X / Y	Lungime segment (** (m)
1	528.296,139 637.578,583	2	528.044,314 637.591,417	252.152
3	528.042,816 637.591,48	4	527.898,779 637.594,359	144.066
5	527.899,522 637.590,882	6	527.899,7 637.580,244	10.639
7	527.917,84 637.580,165	8	527.935,186 637.579,927	17.348
9	527.952,761 637.579,863	10	527.974,141 637.580,649	21.394

Punct început	X / Y	Punct sfârșit	X / Y	Lungime segment (** (m)
2	528.044,314 637.591,417	3	528.042,816 637.591,48	1.499
4	527.898,779 637.594,359	5	527.899,522 637.590,882	3.555
6	527.899,7 637.580,244	7	527.917,84 637.580,165	18.14
8	527.935,186 637.579,927	9	527.952,761 637.579,863	17.575
10	527.974,141 637.580,649	11	527.990,061 637.580,578	15.92

Punct început	X / Y	Punct sfârșit	X / Y	Lungime segment (** (m)
11	527.990,061 637.580,578	12	528.000,665 637.580,238	10.609
13	528.025,703 637.578,802	14	528.043,22 637.577,46	17.568
15	528.063,2 637.576,119	16	528.077,78 637.574,966	14.626
17	528.102,205 637.572,871	18	528.117,439 637.571,282	15.317
19	528.147,649 637.568,325	20	528.164,28 637.566,6	16.72
21	528.175,794 637.564,466	22	528.182,372 637.562,503	6.865
23	528.204,508 637.556,715	24	528.237,134 637.547,845	33.81
25	528.264,208 637.540,683	26	528.292,57 637.532,778	29.443
27	528.303,821 637.529,766	28	528.301,554 637.543,269	13.692
29	528.300,668 637.549,517	30	528.299,91 637.554,867	5.403
31	528.298,458 637.564,051	32	528.297,642 637.569,217	5.23

Punct început	X / Y	Punct sfârșit	X / Y	Lungime segment (** (m)
12	528.000,665 637.580,238	13	528.025,703 637.578,802	25.079
14	528.043,22 637.577,46	15	528.063,2 637.576,119	20.025
16	528.077,78 637.574,966	17	528.102,205 637.572,871	24.515
18	528.117,439 637.571,282	19	528.147,649 637.568,325	30.354
20	528.164,28 637.566,6	21	528.175,794 637.564,466	11.71
22	528.182,372 637.562,503	23	528.204,508 637.556,715	22.88
24	528.237,134 637.547,845	25	528.264,208 637.540,683	28.005
26	528.292,57 637.532,778	27	528.303,821 637.529,766	11.647
28	528.301,554 637.543,269	29	528.300,668 637.549,517	6.311
30	528.299,91 637.554,867	31	528.298,458 637.564,051	9.298
32	528.297,642 637.569,217	1	528.296,139 637.578,583	9.486

\*\* Lungimile segmentelor sunt determinate în planul de proiecție Stereo 70 și sunt rotunjite la 1 milimetru.

\*\*\* Distanța dintre puncte este formată din segmente cumulate ce sunt mai mici decât valoarea 1 milimetru.



**DATE DESPRE IMOBILUL NR. 489**

Oficiul de Cadastru și Publicitate Imobiliară SUCEAVA  
Biroul de Cadastru și Publicitate Imobiliară Vatra Dornei

**A. Partea I. Descrierea imobilului**

TEREN Extravilan

Adresa: Jud. Suceava

Nr. Crt	Nr cadastral Nr. topografic	Suprafața* (mp)	Observații / Referințe
A1	30816	10.112	Sector cadastral:20 Teren împrejmuit; Imobil traversat de limita de UAT dintre Saru Dornei si Panaci.

**B. Partea II. Proprietari și acte**

Inscrieri privitoare la dreptul de proprietate și alte drepturi reale		Referințe
<b>3405 / 20/03/2013</b>		
Act Administrativ nr. 1106, din 04/12/2012 emis de Comisia Județeană Suceava;		
B1	Intabulare, drept de PROPRIETATE, dobândit prin Reconstituire, cota actuala 1/1, cota initiala 1/1 1) MORARIU PETRU	A1

**C. Partea III. SARCINI .**

Inscrieri privind dezmembramintele dreptului de proprietate, drepturi reale de garanție și sarcini	Referințe
NU SUNT	

## Anexa Nr. 1 La Partea I

## Teren

Nr cadastral	Suprafața (mp)*	Observații / Referințe
30816	10.112	Imobil traversat de limita de UAT dintre Saru Dornei si Panaci.

\* Suprafața este determinată în planul de proiecție Stereo 70.

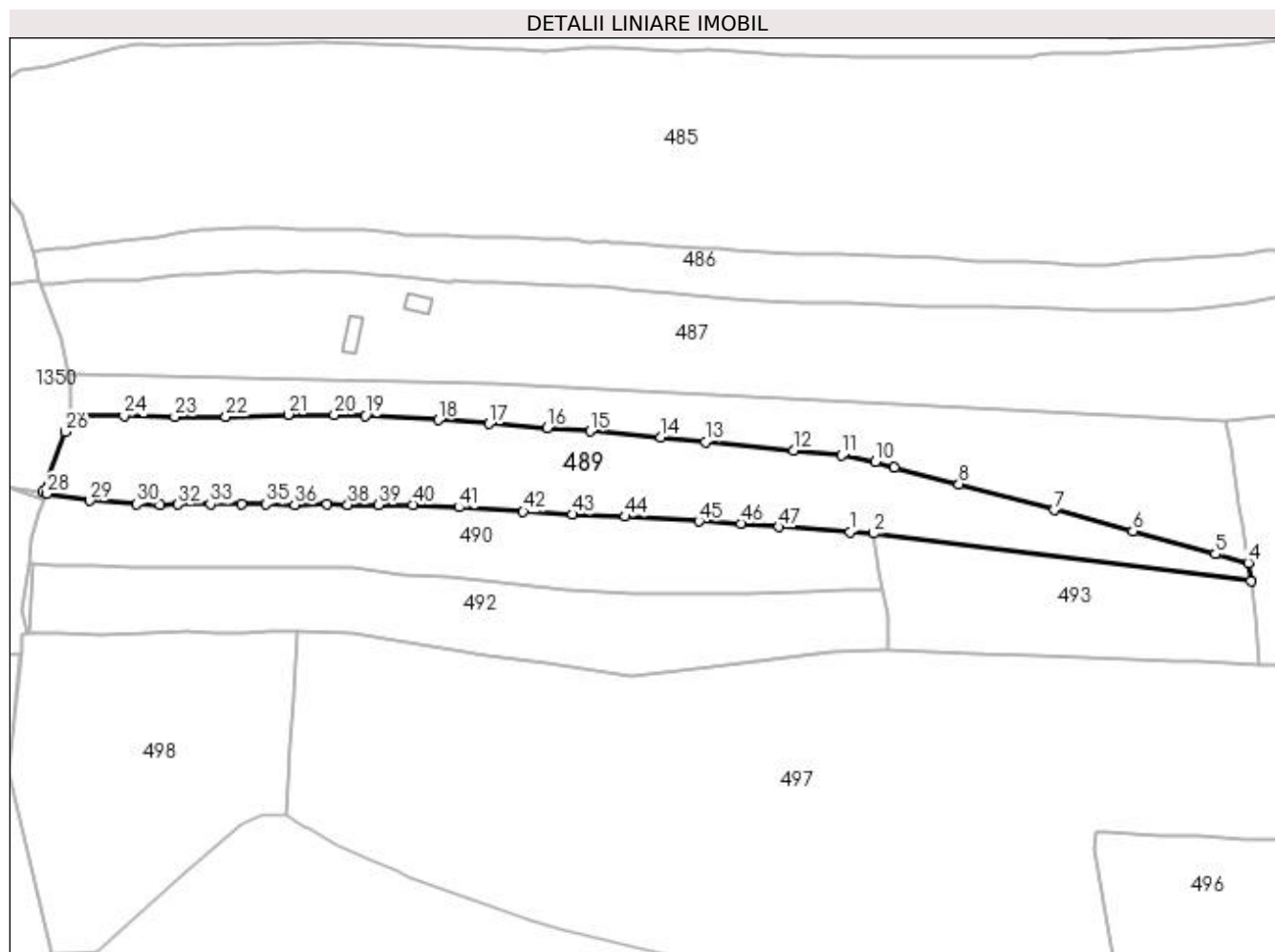

## Date referitoare la teren

Crt	Categorie folosință	Intra vilan	Suprafața (mp)	Tarla	Parcelă	Nr. topo	Observații / Referințe
1	faneata	NU	7.707	-	-	-	
2	pasune	NU	2.405	-	-	-	

## Lungime Segmente

1) Valorile lungimilor segmentelor sunt obținute din proiecție în plan.

Punct început	X / Y	Punct sfârșit	X / Y	Lungime segment
1	528.167,117 637.540,289	2	528.175,194 637.539,83	8.09
4	528.303,821 637.529,766	5	528.292,57 637.532,778	11.64 7
7	528.237,134 637.547,845	8	528.204,508 637.556,715	33.81
10	528.175,794 637.564,466	11	528.164,28 637.566,6	11.71
13	528.117,439 637.571,282	14	528.102,205 637.572,871	15.31 7
2	528.175,194 637.539,83	3	528.304,791 637.523,361	130.6 39
5	528.292,57 637.532,778	6	528.264,208 637.540,683	29.44 3
8	528.204,508 637.556,715	9	528.182,372 637.562,503	22.88
11	528.164,28 637.566,6	12	528.147,649 637.568,325	16.72
14	528.102,205 637.572,871	15	528.077,78 637.574,966	24.51 5
3	528.304,791 637.523,361	4	528.303,821 637.529,766	6.478
6	528.264,208 637.540,683	7	528.237,134 637.547,845	28.00 5
9	528.182,372 637.562,503	10	528.175,794 637.564,466	6.865
12	528.147,649 637.568,325	13	528.117,439 637.571,282	30.35 4
15	528.077,78 637.574,966	16	528.063,2 637.576,119	14.62 6

Punct început	X / Y	Punct sfârșit	X / Y	Lungime segment	Punct început	X / Y	Punct sfârșit	X / Y	Lungime segment	Punct început	X / Y	Punct sfârșit	X / Y	Lungime segment
16	528.063,2 637.576,119	17	528.043,22 637.577,46	20.025	17	528.043,22 637.577,46	18	528.025,703 637.578,802	17.568	18	528.025,703 637.578,802	19	528.000,665 637.580,238	25.079
19	528.000,665 637.580,238	20	527.990,061 637.580,578	10.609	20	527.990,061 637.580,578	21	527.974,141 637.580,649	15.92	21	527.974,141 637.580,649	22	527.952,761 637.579,863	21.394
22	527.952,761 637.579,863	23	527.935,186 637.579,927	17.575	23	527.935,186 637.579,927	24	527.917,84 637.580,165	17.348	24	527.917,84 637.580,165	25	527.899,7 637.580,244	18.14
25	527.899,7 637.580,244	26	527.897,701 637.574,691	5.902	26	527.897,701 637.574,691	27	527.890,024 637.554,122	21.955	27	527.890,024 637.554,122	28	527.891,262 637.553,439	1.414
28	527.891,262 637.553,439	29	527.906,087 637.551,06	15.015	29	527.906,087 637.551,06	30	527.922,099 637.549,949	16.05	30	527.922,099 637.549,949	31	527.930,33 637.549,662	8.236
31	527.930,33 637.549,662	32	527.936,292 637.549,783	5.963	32	527.936,292 637.549,783	33	527.947,475 637.549,899	11.184	33	527.947,475 637.549,899	34	527.958,272 637.549,766	10.798
34	527.958,272 637.549,766	35	527.966,563 637.549,922	8.292	35	527.966,563 637.549,922	36	527.976,404 637.549,701	9.843	36	527.976,404 637.549,701	37	527.987,581 637.549,849	11.178
37	527.987,581 637.549,849	38	527.994,633 637.549,676	7.054	38	527.994,633 637.549,676	39	528.005,072 637.549,714	10.439	39	528.005,072 637.549,714	40	528.016,956 637.549,631	11.884
40	528.016,956 637.549,631	41	528.032,77 637.548,798	15.836	41	528.032,77 637.548,798	42	528.054,906 637.547,325	22.185	42	528.054,906 637.547,325	43	528.071,812 637.546,335	16.935
43	528.071,812 637.546,335	44	528.089,956 637.545,655	18.157	44	528.089,956 637.545,655	45	528.115,179 637.544,008	25.277	45	528.115,179 637.544,008	46	528.129,613 637.543,198	14.457
46	528.129,613 637.543,198	47	528.142,642 637.542,039	13.08	47	528.142,642 637.542,039	1	528.167,117 637.540,289	24.537					

\*\* Lungimile segmentelor sunt determinate în planul de proiecție Stereo 70 și sunt rotunjite la 1 milimetru.

\*\*\* Distanța dintre puncte este formată din segmente cumulate ce sunt mai mici decât valoarea 1 milimetru.





**DATE DESPRE IMOBILUL NR. 490**

Oficiul de Cadastru și Publicitate Imobiliară SUCEAVA  
Biroul de Cadastru și Publicitate Imobiliară Vatra Dornei

**A. Partea I. Descrierea imobilului**

TEREN Extravilan

Nr. CF vechi:216

Nr. cadastral vechi:1026

Adresa: Jud. Suceava

Nr. Crt	Nr cadastral Nr. topografic	Suprafața* (mp)	Observații / Referințe
A1	31149	6.722	Sector cadastral:20 Teren împrejmuit; Imobil traversat de limita de UAT dintre Saru Dornei si Panaci.

**B. Partea II. Proprietari și acte**

Inscrieri privitoare la dreptul de proprietate și alte drepturi reale		Referințe
<b>2619 / 23/08/2006</b>		
Act Notarial nr. 1354, din 07/07/2006 emis de BNP Nicolai Rotaru;		
B1	Intabulare, drept de PROPRIETATE bun comun în devălmășie, dobandit prin Conventie, cota actuala 1/2, cota initiala 1/1 1) <b>BADEA PETRE</b> <i>OBSERVATII: (provenita din conversia CF 216)</i>	A1
<b>6852 / 06/06/2013</b>		
Act Notarial nr. 54, din 29/04/2013 emis de VADUVA NECSOIU CARLA ELENA (act notarial nr. 579/29-04-2013 emis de VADUVA NECSOIU CARLA ELENA;);		
B2	Intabulare, drept de PROPRIETATE, dobandit prin Succesiune, cota actuala 1/2, cota initiala 1/2 1) <b>BADEA PETRE</b>	A1

**C. Partea III. SARCINI .**

Inscrieri privind dezmembramintele dreptului de proprietate, drepturi reale de garanție și sarcini	Referințe
NU SUNT	

## Anexa Nr. 1 La Partea I

## Teren

Nr cadastral	Suprafața (mp)*	Observații / Referințe
31149	6.722	Imobil traversat de limita de UAT dintre Saru Dornei si Panaci.

\* Suprafața este determinată în planul de proiecție Stereo 70.

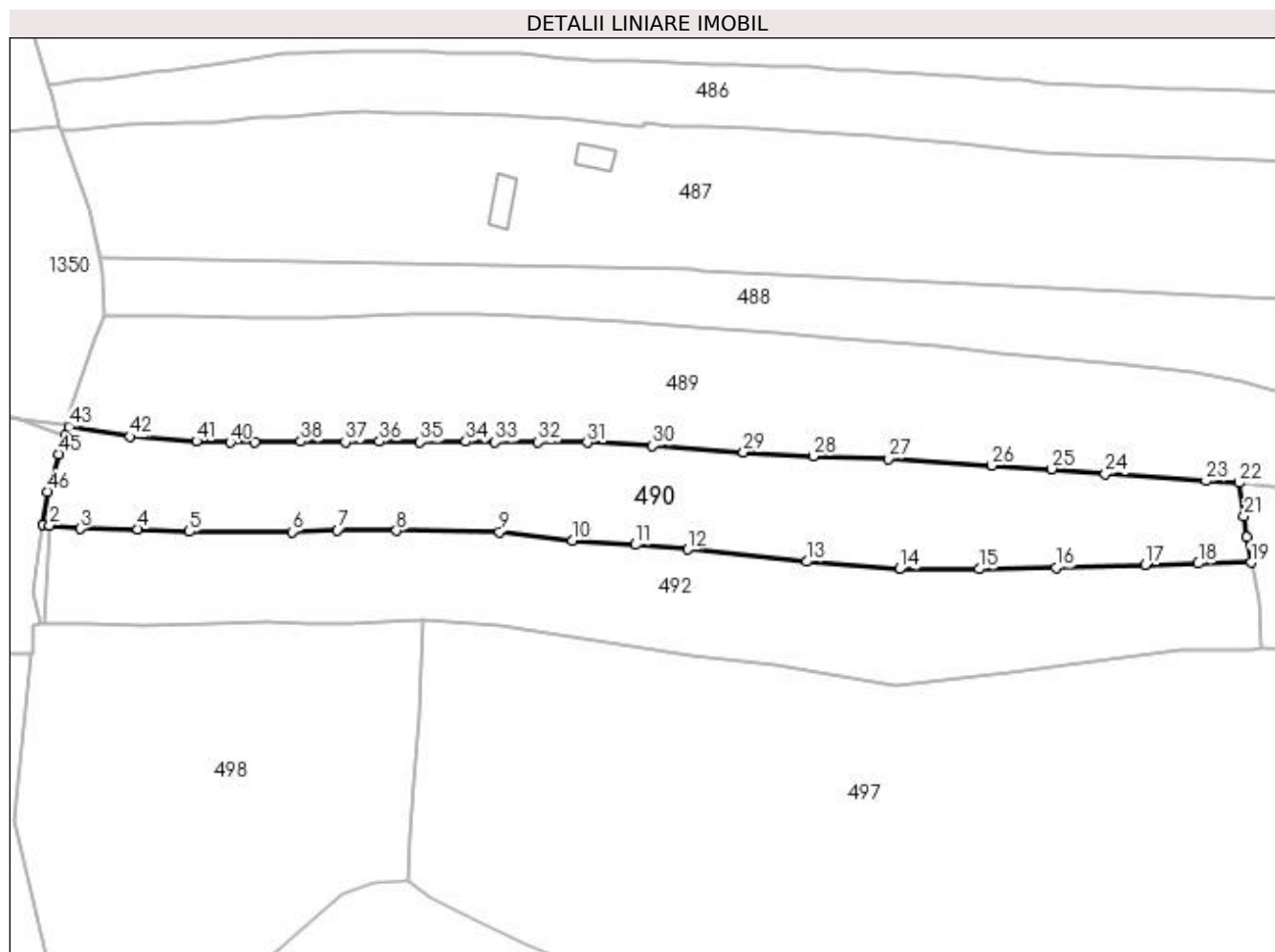

## Date referitoare la teren

Crt	Categorie folosință	Intra vilan	Suprafața (mp)	Tarla	Parcelă	Nr. topo	Observații / Referințe
1	faneata	NU	6.722	-	-	-	

## Lungime Segmente

1) Valorile lungimilor segmentelor sunt obținute din proiecție în plan.

Punct început	X / Y	Punct sfârșit	X / Y	Lungime segment	Punct început	X / Y	Punct sfârșit	X / Y	Lungime segment	Punct început	X / Y	Punct sfârșit	X / Y	Lungime segment
1	527.884,965 637.529,713	2	527.886,571 637.529,536	1.616	2	527.886,571 637.529,536	3	527.893,999 637.528,715	7.473	3	527.893,999 637.528,715	4	527.907,982 637.528,658	13.983
4	527.907,982 637.528,658	5	527.920,453 637.527,995	12.489	5	527.920,453 637.527,995	6	527.945,314 637.527,952	24.861	6	527.945,314 637.527,952	7	527.956,334 637.528,431	11.03
7	527.956,334 637.528,431	8	527.970,682 637.528,255	14.349	8	527.970,682 637.528,255	9	527.995,693 637.527,94	25.013	9	527.995,693 637.527,94	10	528.013,402 637.525,861	17.831
10	528.013,402 637.525,861	11	528.028,688 637.524,837	15.32	11	528.028,688 637.524,837	12	528.041,339 637.523,697	12.702	12	528.041,339 637.523,697	13	528.070,211 637.520,736	29.023
13	528.070,211 637.520,736	14	528.092,714 637.518,941	22.574	14	528.092,714 637.518,941	15	528.112,143 637.518,917	19.429	15	528.112,143 637.518,917	16	528.130,7 637.519,254	18.56
16	528.130,7 637.519,254	17	528.152,413 637.520,022	21.727	17	528.152,413 637.520,022	18	528.165,204 637.520,275	12.794	18	528.165,204 637.520,275	19	528.178,027 637.520,481	12.825

Punct început	X / Y	Punct sfârșit	X / Y	Lungime segment	Punct început	X / Y	Punct sfârșit	X / Y	Lungime segment	Punct început	X / Y	Punct sfârșit	X / Y	Lungime segment
19	528.178,027 637.520,481	20	528.177,005 637.526,644	6.247	20	528.177,005 637.526,644	21	528.176,371 637.531,711	5.107	21	528.176,371 637.531,711	22	528.175,194 637.539,83	8.204
22	528.175,194 637.539,83	23	528.167,117 637.540,289	8.09	23	528.167,117 637.540,289	24	528.142,642 637.542,039	24.537	24	528.142,642 637.542,039	25	528.129,613 637.543,198	13.08
25	528.129,613 637.543,198	26	528.115,179 637.544,008	14.457	26	528.115,179 637.544,008	27	528.089,956 637.545,655	25.277	27	528.089,956 637.545,655	28	528.071,812 637.546,335	18.157
28	528.071,812 637.546,335	29	528.054,906 637.547,325	16.935	29	528.054,906 637.547,325	30	528.032,77 637.548,798	22.185	30	528.032,77 637.548,798	31	528.016,956 637.549,631	15.836
31	528.016,956 637.549,631	32	528.005,072 637.549,714	11.884	32	528.005,072 637.549,714	33	527.994,633 637.549,676	10.439	33	527.994,633 637.549,676	34	527.987,581 637.549,849	7.054
34	527.987,581 637.549,849	35	527.976,404 637.549,701	11.178	35	527.976,404 637.549,701	36	527.966,563 637.549,922	9.843	36	527.966,563 637.549,922	37	527.958,272 637.549,766	8.292
37	527.958,272 637.549,766	38	527.947,475 637.549,899	10.798	38	527.947,475 637.549,899	39	527.936,292 637.549,783	11.184	39	527.936,292 637.549,783	40	527.930,33 637.549,662	5.963
40	527.930,33 637.549,662	41	527.922,099 637.549,949	8.236	41	527.922,099 637.549,949	42	527.906,087 637.551,06	16.05	42	527.906,087 637.551,06	43	527.891,262 637.553,439	15.015
43	527.891,262 637.553,439	44	527.890,459 637.551,392	2.199	44	527.890,459 637.551,392	45	527.888,682 637.546,866	4.862	45	527.888,682 637.546,866	46	527.885,977 637.537,697	9.56
46	527.885,977 637.537,697	1	527.884,965 637.529,713	8.048										

\*\* Lungimile segmentelor sunt determinate în planul de proiecție Stereo 70 și sunt rotunjite la 1 milimetru.

\*\*\* Distanța dintre puncte este formată din segmente cumulate ce sunt mai mici decât valoarea 1 milimetru.



**DATE DESPRE IMOBILUL NR. 491**

Oficiul de Cadastru și Publicitate Imobiliară SUCEAVA  
 Biroul de Cadastru și Publicitate Imobiliară Vatra Dornei

**A. Partea I. Descrierea imobilului**

TEREN Extravilan

Adresa: Jud. Suceava

Nr. Crt	Nr cadastral Nr. topografic	Suprafața* (mp)	Observații / Referințe
A1		58	Sector cadastral:20 Teren neimprejmuit; Imobil traversat de limita de UAT dintre Saru Dornei si Panaci.

**B. Partea II. Proprietari și acte**

Inscrieri privitoare la dreptul de proprietate și alte drepturi reale		Referințe
<b>491 / 01/09/2023</b>		
Act Normativ nr. 7, din 13/03/1996 emis de Parlamentul Romaniei;		
B1	Inscrierea provizorie, drept de PROPRIETATE, dobandit prin Lege, cota actuala 1/1, cota initiala 1/1 1) COMUNA PANACI, CIF:4326892	A1

**C. Partea III. SARCINI .**

Inscrieri privind dezmembramintele dreptului de proprietate, drepturi reale de garanție și sarcini	Referințe
NU SUNT	

## Anexa Nr. 1 La Partea I

## Teren

Nr cadastral	Suprafața (mp)*	Observații / Referințe
	58	Imobil traversat de limita de UAT dintre Saru Dornei si Panaci.

\* Suprafața este determinată în planul de proiecție Stereo 70.

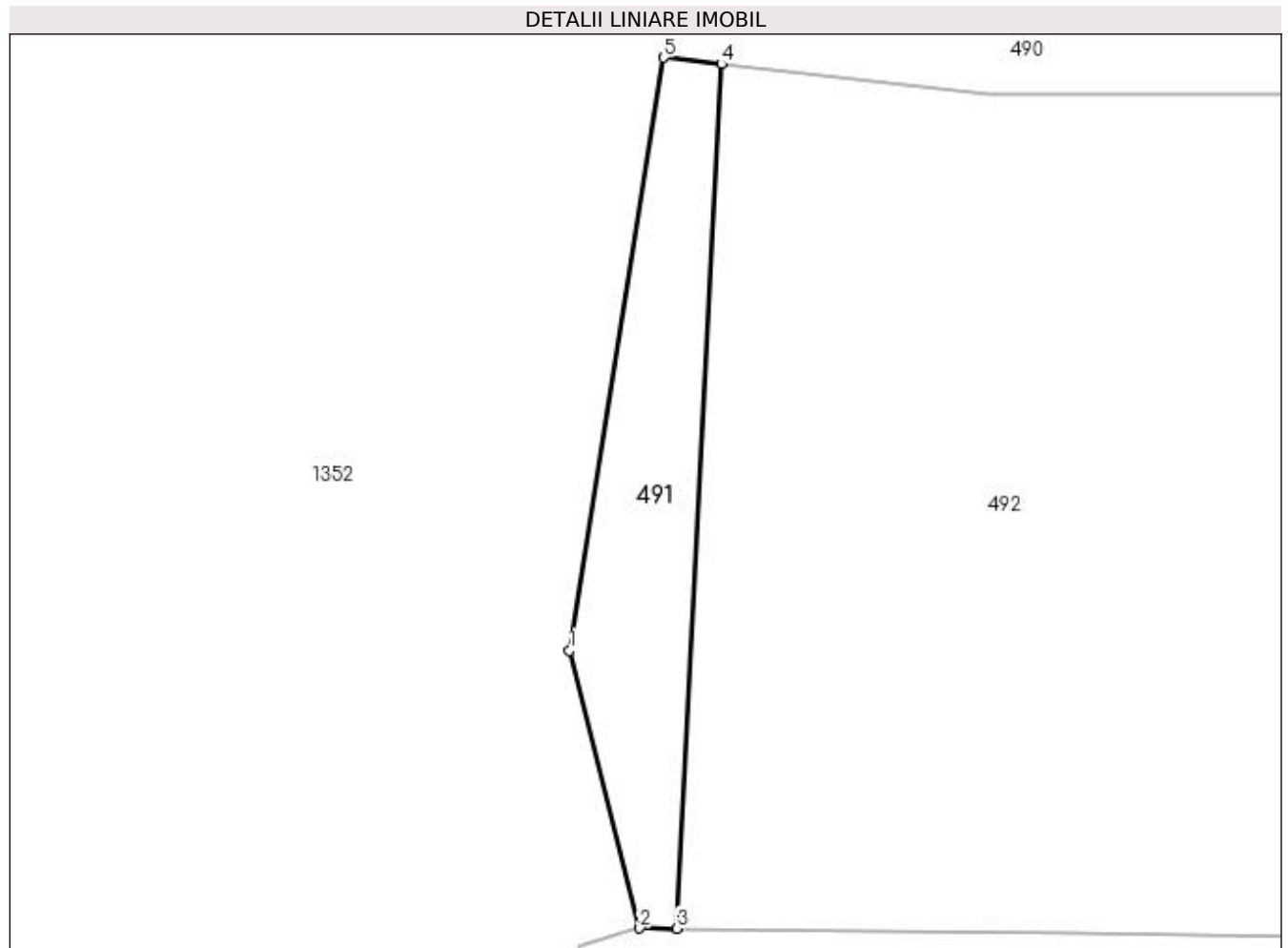

## Date referitoare la teren

Crt	Categorie folosință	Intra vilan	Suprafața (mp)	Tarla	Parcelă	Nr. topo	Observații / Referințe
1	faneata	NU	58	-	-	-	

## Lungime Segmente

1) Valorile lungimilor segmentelor sunt obținute din proiecție în plan.

Punct început	X / Y	Punct sfârșit	X / Y	Lungime segment (** (m)
1	527.882,371 637.513,289	2	527.884,313 637.505,602	7.929
2	527.884,313 637.505,602	3	527.885,335 637.505,591	1.022
3	527.885,335 637.505,591	4	527.886,571 637.529,536	23.977
4	527.886,571 637.529,536	5	527.884,965 637.529,713	1.616
5	527.884,965 637.529,713	1	527.882,371 637.513,289	16.628

**\*\* Lungimile segmentelor sunt determinate în planul de proiecție Stereo 70 și sunt rotunjite la 1 milimetru.**

**\*\*\* Distanța dintre puncte este formată din segmente cumulate ce sunt mai mici decât valoarea 1 milimetru.**





**DATE DESPRE IMOBILUL NR. 492**

Oficiul de Cadastru și Publicitate Imobiliară SUCEAVA  
 Biroul de Cadastru și Publicitate Imobiliară Vatra Dornei

**A. Partea I. Descrierea imobilului**

TEREN Extravilan

Nr. CF vechi:402

Nr. cadastral vechi:1380

Adresa: Jud. Suceava

Nr. Crt	Nr cadastral Nr. topografic	Suprafața* (mp)	Observații / Referințe
A1	31926	6.976	Sector cadastral:20 Teren imprejmuit;

**B. Partea II. Proprietari și acte**

Inscrieri privitoare la dreptul de proprietate și alte drepturi reale		Referințe
<b>18617 / 11/11/2021</b>		
Act Notarial nr. 2256, din 10/11/2021 emis de Armasu Mihai Ionut;		
B5	Intabulare, drept de PROPRIETATE, bun comun în devălmășie, dobândit prin Convenție, cota actuala 1/1, cota initiala 1/1 1) <b>BARBĂLATĂ OLIVIAN</b> 2) <b>BARBĂLATĂ ZÎNA</b>	A1

**C. Partea III. SARCINI .**

Inscrieri privind dezmembramintele dreptului de proprietate, drepturi reale de garanție și sarcini	Referințe
NU SUNT	

## Anexa Nr. 1 La Partea I

## Teren

Nr cadastral	Suprafața (mp)*	Observații / Referințe
31926	6.976	

\* Suprafața este determinată în planul de proiecție Stereo 70.

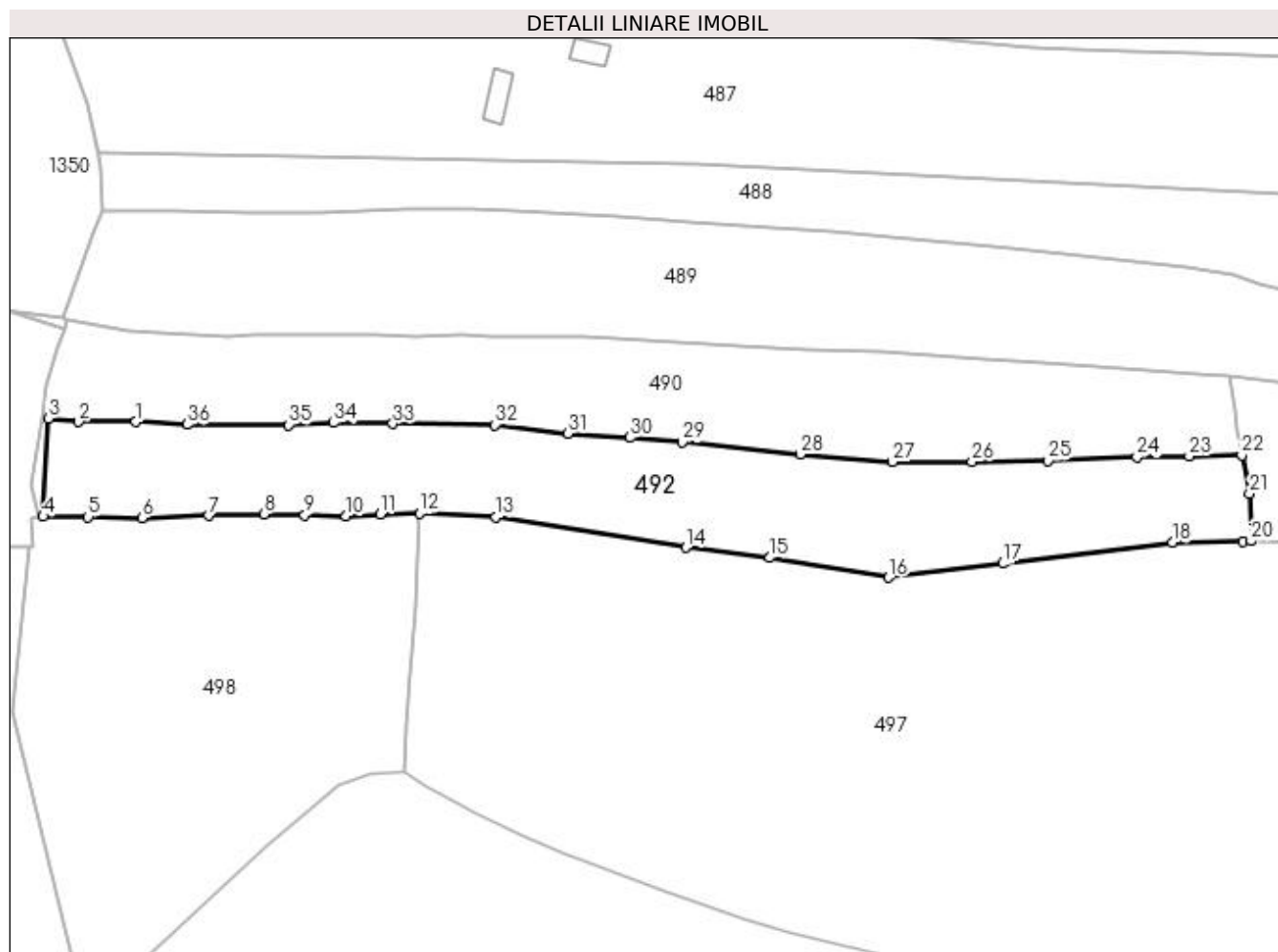

## Date referitoare la teren

Crt	Categorie folosință	Intra vilan	Suprafața (mp)	Tarla	Parcelă	Nr. topo	Observații / Referințe
1	faneata	NU	6.976	-	-	-	

## Lungime Segmente

1) Valorile lungimilor segmentelor sunt obținute din proiecție în plan.

Punct început	X / Y	Punct sfârșit	X / Y	Lungime segment (** (m)
1	527.907,982 637.528,658	2	527.893,999 637.528,715	13.983
3	527.886,571 637.529,536	4	527.885,335 637.505,591	23.977
5	527.896,319 637.505,476	6	527.909,481 637.505,24	13.164
7	527.925,786 637.505,816	8	527.939,216 637.506,207	13.436
9	527.949,224 637.505,877	10	527.959,3 637.505,646	10.079

Punct început	X / Y	Punct sfârșit	X / Y	Lungime segment (** (m)
2	527.893,999 637.528,715	3	527.886,571 637.529,536	7.473
4	527.885,335 637.505,591	5	527.896,319 637.505,476	10.985
6	527.909,481 637.505,24	7	527.925,786 637.505,816	16.315
8	527.939,216 637.506,207	9	527.949,224 637.505,877	10.013
10	527.959,3 637.505,646	11	527.967,652 637.506,153	8.367

Punct început	X / Y	Punct sfârșit	X / Y	Lungime segment (** (m)
11	527.967,652 637.506,153	12	527.977,207 637.506,401	9.558
13	527.995,918 637.505,409	14	528.042,22 637.498,03	46.886
15	528.062,799 637.495,504	16	528.091,737 637.490,667	29.339
17	528.119,591 637.494,082	18	528.161,106 637.499,202	41.83
19	528.178,315 637.499,539	20	528.180,286 637.499,577	1.971
21	528.179,914 637.511,188	22	528.178,027 637.520,481	9.483
23	528.165,204 637.520,275	24	528.152,413 637.520,022	12.794
25	528.130,7 637.519,254	26	528.112,143 637.518,917	18.56
27	528.092,714 637.518,941	28	528.070,211 637.520,736	22.574
29	528.041,339 637.523,697	30	528.028,688 637.524,837	12.702
31	528.013,402 637.525,861	32	527.995,693 637.527,94	17.831
33	527.970,682 637.528,255	34	527.956,334 637.528,431	14.349
35	527.945,314 637.527,952	36	527.920,453 637.527,995	24.861

Punct început	X / Y	Punct sfârșit	X / Y	Lungime segment (** (m)
12	527.977,207 637.506,401	13	527.995,918 637.505,409	18.737
14	528.042,22 637.498,03	15	528.062,799 637.495,504	20.733
16	528.091,737 637.490,667	17	528.119,591 637.494,082	28.063
18	528.161,106 637.499,202	19	528.178,315 637.499,539	17.212
20	528.180,286 637.499,577	21	528.179,914 637.511,188	11.617
22	528.178,027 637.520,481	23	528.165,204 637.520,275	12.825
24	528.152,413 637.520,022	25	528.130,7 637.519,254	21.727
26	528.112,143 637.518,917	27	528.092,714 637.518,941	19.429
28	528.070,211 637.520,736	29	528.041,339 637.523,697	29.023
30	528.028,688 637.524,837	31	528.013,402 637.525,861	15.32
32	527.995,693 637.527,94	33	527.970,682 637.528,255	25.013
34	527.956,334 637.528,431	35	527.945,314 637.527,952	11.03
36	527.920,453 637.527,995	1	527.907,982 637.528,658	12.489

\*\* Lungimile segmentelor sunt determinate în planul de proiecție Stereo 70 și sunt rotunjite la 1 milimetru.

\*\*\* Distanța dintre puncte este formată din segmente cumulate ce sunt mai mici decât valoarea 1 milimetru.



**DATE DESPRE IMOBILUL NR. 493**

Oficiul de Cadastru și Publicitate Imobiliară SUCEAVA  
 Biroul de Cadastru și Publicitate Imobiliară Vatra Dornei

**A. Partea I. Descrierea imobilului**

TEREN Extravilan

Adresa: Jud. Suceava

Nr. Crt	Nr cadastral Nr. topografic	Suprafața* (mp)	Observații / Referințe
A1	30823	4.347	Sector cadastral:20 Teren imprejmuit;

**B. Partea II. Proprietari și acte**

Inscrieri privitoare la dreptul de proprietate și alte drepturi reale	Referințe
<b>3404 / 20/03/2013</b>	
Act Administrativ nr. 111, din 04/12/2012 emis de Comisia Județeană Suceava;	
B1	A1
Intabulare, drept de PROPRIETATE, dobândit prin Reconstituire, cota actuala 1/1, cota initiala 1/1 1) MORARU MIHAI	

**C. Partea III. SARCINI .**

Inscrieri privind dezmembramintele dreptului de proprietate, drepturi reale de garanție și sarcini	Referințe
NU SUNT	

## Anexa Nr. 1 La Partea I

## Teren

Nr cadastral	Suprafața (mp)*	Observații / Referințe
30823	4.347	

\* Suprafața este determinată în planul de proiecție Stereo 70.

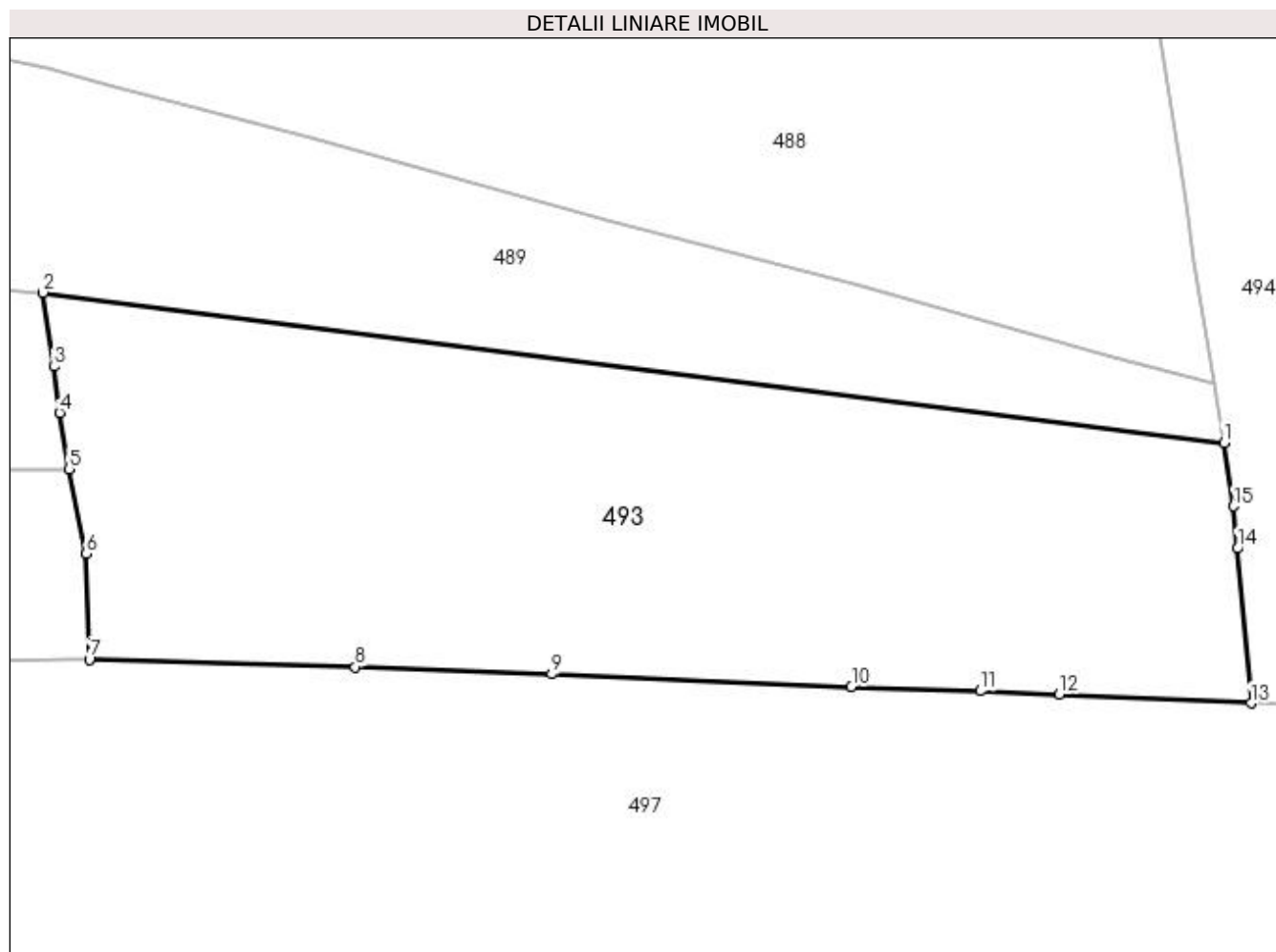

## Date referitoare la teren

Crt	Categorie folosință	Intra vilan	Suprafața (mp)	Tarla	Parcelă	Nr. topo	Observații / Referințe
1	faneata	NU	4.347	Sestina	-	-	

## Lungime Segmente

1) Valorile lungimilor segmentelor sunt obținute din proiecție în plan.

Punct început	X / Y	Punct sfârșit	X / Y	Lungime segment (** (m)
1	528.304,791 637.523,361	2	528.175,194 637.539,83	130.639
2	528.175,194 637.539,83	3	528.176,371 637.531,711	8.204
3	528.176,371 637.531,711	4	528.177,005 637.526,644	5.107
4	528.177,005 637.526,644	5	528.178,027 637.520,481	6.247
5	528.178,027 637.520,481	6	528.179,914 637.511,188	9.483

Punct început	X / Y	Punct sfârșit	X / Y	Lungime segment (** (m)
6	528.179,914 637.511,188	7	528.180,286 637.499,577	11.617
7	528.180,286 637.499,577	8	528.209,461 637.498,744	29.187
8	528.209,461 637.498,744	9	528.231,014 637.497,952	21.568
9	528.231,014 637.497,952	10	528.263,92 637.496,562	32.935
10	528.263,92 637.496,562	11	528.278,052 637.496,098	14.14
11	528.278,052 637.496,098	12	528.286,743 637.495,759	8.698
12	528.286,743 637.495,759	13	528.307,79 637.494,75	21.071
13	528.307,79 637.494,75	14	528.306,266 637.511,732	17.05
14	528.306,266 637.511,732	15	528.305,85 637.516,373	4.66
15	528.305,85 637.516,373	1	528.304,791 637.523,361	7.068

\*\* Lungimile segmentelor sunt determinate în planul de proiecție Stereo 70 și sunt rotunjite la 1 milimetru.

\*\*\* Distanța dintre puncte este formată din segmente cumulate ce sunt mai mici decât valoarea 1 milimetru.





**DATE DESPRE IMOBILUL NR. 494**

Oficiul de Cadastru și Publicitate Imobiliară SUCEAVA  
Biroul de Cadastru și Publicitate Imobiliară Vatra Dornei

**A. Partea I. Descrierea imobilului**

TEREN Extravilan

Nr. CF vechi:202

Nr. cadastral vechi:1001

Adresa: Jud. Suceava

Nr. Crt	Nr cadastral Nr. topografic	Suprafața* (mp)	Observații / Referințe
A1	30373	19.494	Sector cadastral:20 Teren imprejmuit;

**B. Partea II. Proprietari și acte**

Inscrieri privitoare la dreptul de proprietate și alte drepturi reale		Referințe
<b>7781 / 18/05/2023</b>		
Act Notarial nr. 744, din 17/05/2023 emis de Badarau Daniela;		
B4	Intabulare, drept de PROPRIETATE bun propriu cu titlu de cumparare, dobandit prin Conventie, cota actuala 1/1, cota initiala 1/1 1) CONDUR DANIELA	A1

**C. Partea III. SARCINI .**

Inscrieri privind dezmembramintele dreptului de proprietate, drepturi reale de garanție și sarcini	Referințe
NU SUNT	

## Anexa Nr. 1 La Partea I

## Teren

Nr cadastral	Suprafața (mp)*	Observații / Referințe
30373	19.494	

\* Suprafața este determinată în planul de proiecție Stereo 70.

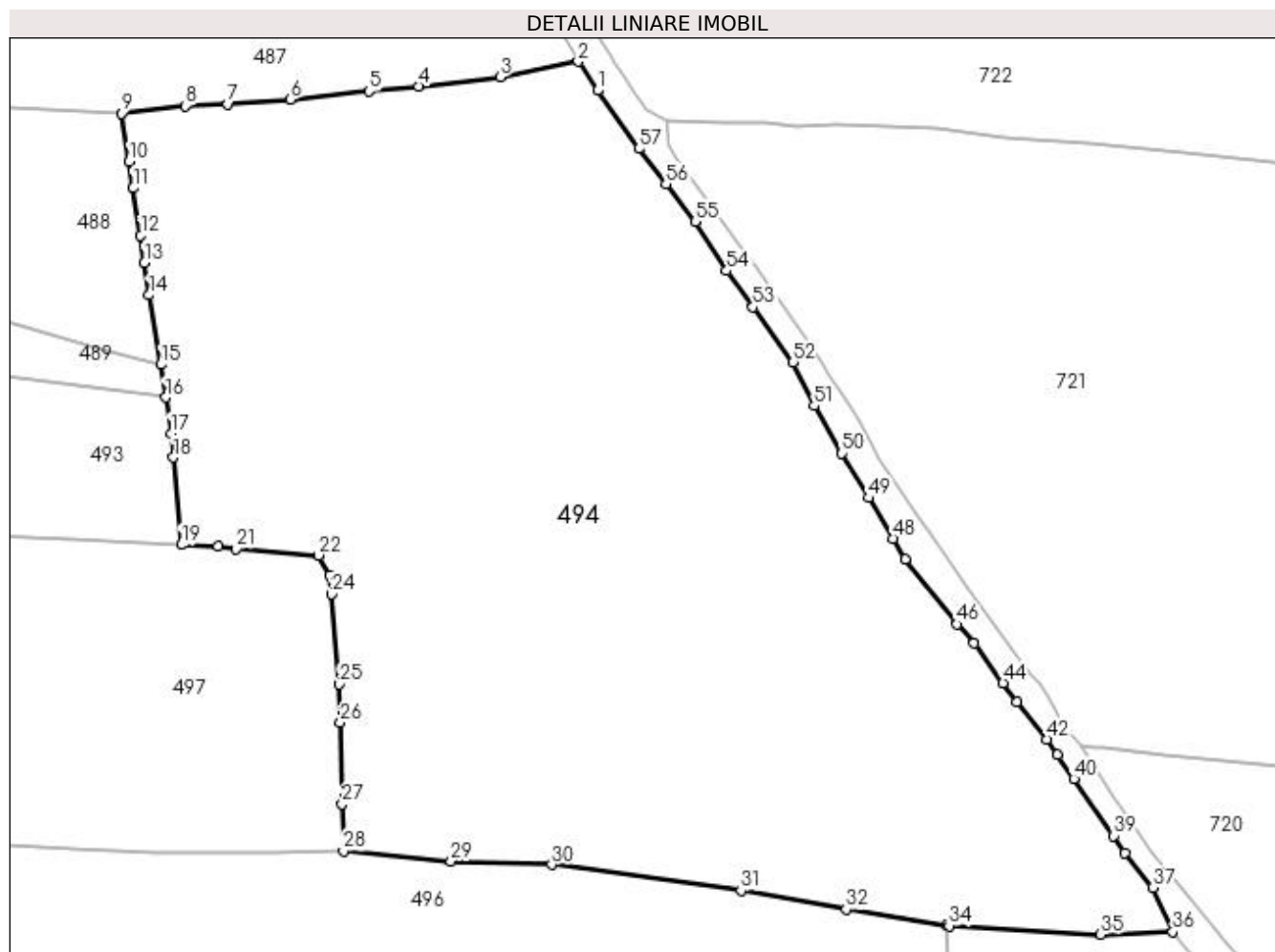

## Date referitoare la teren

Crt	Categorie folosință	Intravilan	Suprafața (mp)	Tarla	Parcelă	Nr. topo	Observații / Referințe
1	faneata	NU	19.494	-	-	-	

## Lungime Segmente

1) Valorile lungimilor segmentelor sunt obținute din proiecție în plan.

Punct început	X / Y	Punct sfârșit	X / Y	Lungime segment	Punct început	X / Y	Punct sfârșit	X / Y	Lungime segment	Punct început	X / Y	Punct sfârșit	X / Y	Lungime segment
1	528.388,726 637.583,003	2	528.384,956 637.588,648	6.788	2	528.384,956 637.588,648	3	528.369,781 637.585,621	15.474	3	528.369,781 637.585,621	4	528.353,983 637.583,852	15.897
4	528.353,983 637.583,852	5	528.344,237 637.582,88	9.794	5	528.344,237 637.582,88	6	528.329,014 637.581,305	15.304	6	528.329,014 637.581,305	7	528.316,882 637.580,335	12.171
7	528.316,882 637.580,335	8	528.308,556 637.580,011	8.332	8	528.308,556 637.580,011	9	528.296,139 637.578,583	12.499	9	528.296,139 637.578,583	10	528.297,642 637.569,217	9.486
10	528.297,642 637.569,217	11	528.298,458 637.564,051	5.23	11	528.298,458 637.564,051	12	528.299,91 637.554,867	9.298	12	528.299,91 637.554,867	13	528.300,668 637.549,517	5.403
13	528.300,668 637.549,517	14	528.301,554 637.543,269	6.311	14	528.301,554 637.543,269	15	528.303,821 637.529,766	13.692	15	528.303,821 637.529,766	16	528.304,791 637.523,361	6.478
16	528.304,791 637.523,361	17	528.305,85 637.516,373	7.068	17	528.305,85 637.516,373	18	528.306,266 637.511,732	4.66	18	528.306,266 637.511,732	19	528.307,79 637.494,75	17.05

Punct început	X / Y	Punct sfârșit	X / Y	Lungime segment	Punct început	X / Y	Punct sfârșit	X / Y	Lungime segment	Punct început	X / Y	Punct sfârșit	X / Y	Lungime segment
19	528.307,79 637.494,75	20	528.314,913 637.494,409	7.131	20	528.314,913 637.494,409	21	528.318,417 637.493,934	3.536	21	528.318,417 637.493,934	22	528.334,472 637.492,694	16.103
22	528.334,472 637.492,694	23	528.336,715 637.488,844	4.456	23	528.336,715 637.488,844	24	528.337,038 637.485,168	3.69	24	528.337,038 637.485,168	25	528.338,575 637.467,665	17.57
25	528.338,575 637.467,665	26	528.338,728 637.460,233	7.434	26	528.338,728 637.460,233	27	528.339,054 637.444,376	15.86	27	528.339,054 637.444,376	28	528.339,36 637.435,236	9.145
28	528.339,36 637.435,236	29	528.360,264 637.433,271	20.996	29	528.360,264 637.433,271	30	528.379,778 637.432,581	19.526	30	528.379,778 637.432,581	31	528.416,584 637.427,583	37.144
31	528.416,584 637.427,583	32	528.437,08 637.423,921	20.821	32	528.437,08 637.423,921	33	528.456,519 637.420,78	19.691	33	528.456,519 637.420,78	34	528.457,05 637.420,694	0.538
34	528.457,05 637.420,694	35	528.486,51 637.419,057	29.505	35	528.486,51 637.419,057	36	528.500,575 637.419,557	14.074	36	528.500,575 637.419,557	37	528.496,7 637.428,12	9.399
37	528.496,7 637.428,12	38	528.491,22 637.434,94	8.749	38	528.491,22 637.434,94	39	528.489,05 637.438,21	3.925	39	528.489,05 637.438,21	40	528.481,33 637.449,25	13.471
40	528.481,33 637.449,25	41	528.478,17 637.454,0	5.705	41	528.478,17 637.454,0	42	528.476,02 637.456,97	3.667	42	528.476,02 637.456,97	43	528.470,22 637.464,255	9.312
43	528.470,22 637.464,255	44	528.467,548 637.467,913	4.53	44	528.467,548 637.467,913	45	528.461,908 637.475,633	9.561	45	528.461,908 637.475,633	46	528.458,6 637.479,31	4.946
46	528.458,6 637.479,31	47	528.448,624 637.491,984	16.129	47	528.448,624 637.491,984	48	528.446,178 637.495,979	4.684	48	528.446,178 637.495,979	49	528.441,409 637.503,859	9.211
49	528.441,409 637.503,859	50	528.436,226 637.512,502	10.078	50	528.436,226 637.512,502	51	528.430,864 637.521,732	10.674	51	528.430,864 637.521,732	52	528.426,769 637.530,207	9.412
52	528.426,769 637.530,207	53	528.418,942 637.540,947	13.289	53	528.418,942 637.540,947	54	528.413,813 637.547,985	8.709	54	528.413,813 637.547,985	55	528.407,708 637.557,51	11.314
55	528.407,708 637.557,51	56	528.402,038 637.564,831	9.26	56	528.402,038 637.564,831	57	528.396,726 637.571,689	8.675	57	528.396,726 637.571,689	1	528.388,726 637.583,003	13.857

\*\* Lungimile segmentelor sunt determinate în planul de proiecție Stereo 70 și sunt rotunjite la 1 milimetru.

\*\*\* Distanța dintre puncte este formată din segmente cumulate ce sunt mai mici decât valoarea 1 milimetru.



**DATE DESPRE IMOBILUL NR. 495**

Oficiul de Cadastru și Publicitate Imobiliară SUCEAVA  
Biroul de Cadastru și Publicitate Imobiliară Vatra Dornei

**A. Partea I. Descrierea imobilului**

TEREN Extravilan

Nr. CF vechi:436

Nr. cadastral vechi:1428

Adresa: Jud. Suceava

Nr. Crt	Nr cadastral Nr. topografic	Suprafața* (mp)	Observații / Referințe
A1	31939	Din acte: 3.177 Masurata: 2.910	Sector cadastral:20 Teren imprejmuit;

**B. Partea II. Proprietari și acte**

Inscrieri privitoare la dreptul de proprietate și alte drepturi reale		Referințe
<b>7862 / 20/05/2021</b>		
Act Notarial nr. 435, din 20/05/2021 emis de AGACHE DUMITRITA GABRIELA;		
B3	Intabulare, drept de PROPRIETATE, bun propriu, dobandit prin Conventie, cota actuala 1/1, cota initiala 1/1 1) MATEI SILVIU	A1

**C. Partea III. SARCINI .**

Inscrieri privind dezmembramintele dreptului de proprietate, drepturi reale de garanție și sarcini	Referințe
NU SUNT	

## Anexa Nr. 1 La Partea I

## Teren

Nr cadastral	Suprafața (mp)*	Observații / Referințe
31939	Din acte: 3.177 Masurata: 2.910	

\* Suprafața este determinată în planul de proiecție Stereo 70.

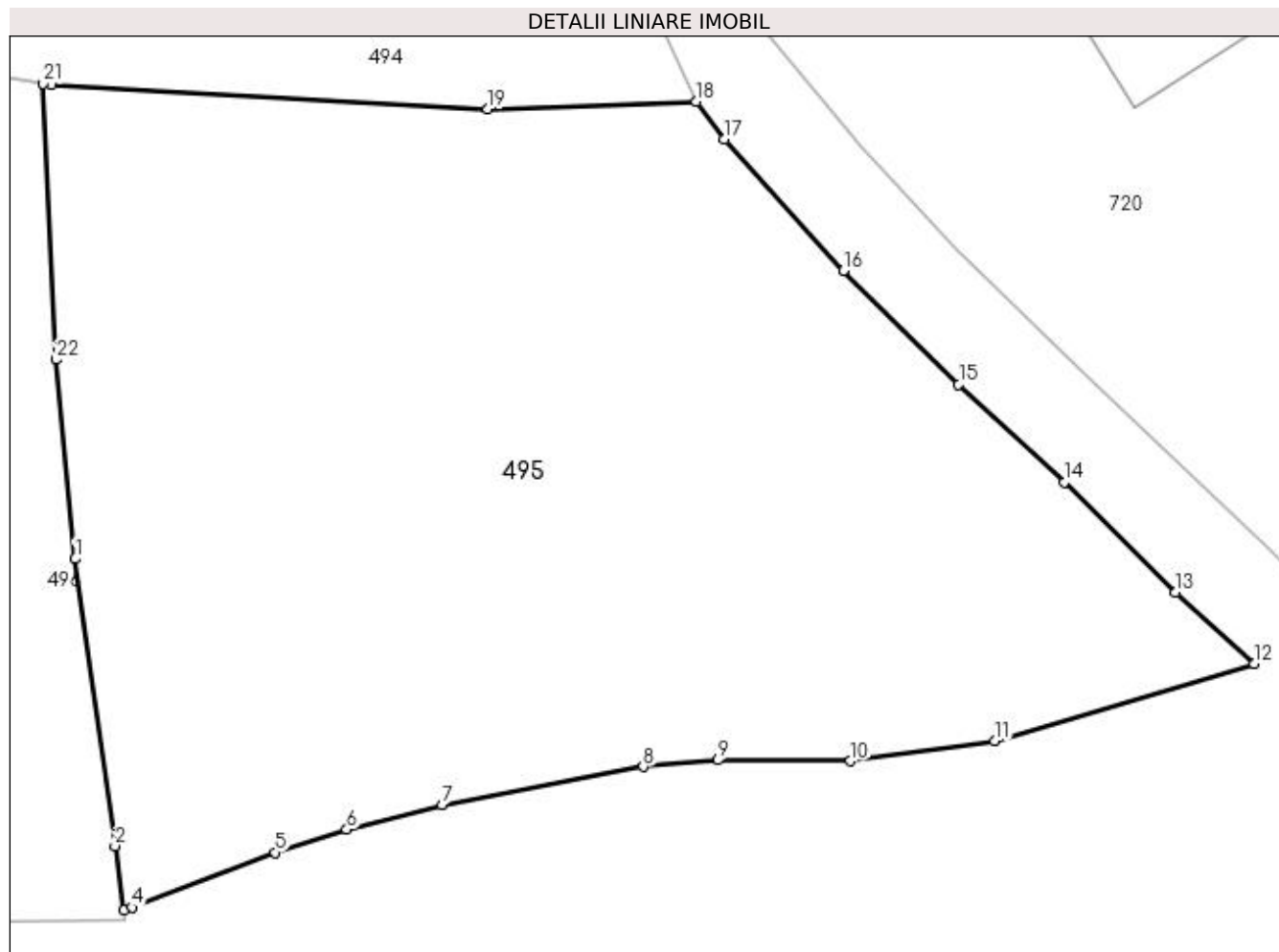

## Date referitoare la teren

Crt	Categorie folosință	Intra vilan	Suprafața (mp)	Tarla	Parcelă	Nr. topo	Observații / Referințe
1	faneata	NU	2.910	-	-	-	

## Lungime Segmente

1) Valorile lungimilor segmentelor sunt obținute din proiecție în plan.

Punct început	X / Y	Punct sfârșit	X / Y	Lungime segment (** (m)
1	528.458,678 637.388,724	2	528.461,369 637.369,371	19.539
3	528.461,975 637.365,015	4	528.462,527 637.365,216	0.587
5	528.472,168 637.368,93	6	528.476,988 637.370,475	5.062
7	528.483,416 637.372,16	8	528.497,001 637.374,706	13.822
9	528.502,032 637.375,147	10	528.510,947 637.375,089	8.915

Punct început	X / Y	Punct sfârșit	X / Y	Lungime segment (** (m)
2	528.461,369 637.369,371	3	528.461,975 637.365,015	4.398
4	528.462,527 637.365,216	5	528.472,168 637.368,93	10.332
6	528.476,988 637.370,475	7	528.483,416 637.372,16	6.645
8	528.497,001 637.374,706	9	528.502,032 637.375,147	5.05
10	528.510,947 637.375,089	11	528.520,718 637.376,436	9.863

Punct început	X / Y	Punct sfârșit	X / Y	Lungime segment (** (m)
11	528.520,718 637.376,436	12	528.538,19 637.381,657	18.235
13	528.532,881 637.386,46	14	528.525,407 637.393,906	10.55
15	528.518,272 637.400,481	16	528.510,495 637.408,165	10.933
17	528.502,467 637.417,018	18	528.500,575 637.419,557	3.166
19	528.486,51 637.419,057	20	528.457,05 637.420,694	29.505
21	528.456,519 637.420,78	22	528.457,405 637.402,172	18.629

Punct început	X / Y	Punct sfârșit	X / Y	Lungime segment (** (m)
12	528.538,19 637.381,657	13	528.532,881 637.386,46	7.159
14	528.525,407 637.393,906	15	528.518,272 637.400,481	9.703
16	528.510,495 637.408,165	17	528.502,467 637.417,018	11.951
18	528.500,575 637.419,557	19	528.486,51 637.419,057	14.074
20	528.457,05 637.420,694	21	528.456,519 637.420,78	0.538
22	528.457,405 637.402,172	1	528.458,678 637.388,724	13.508

\*\* Lungimile segmentelor sunt determinate în planul de proiecție Stereo 70 și sunt rotunjite la 1 milimetru.

\*\*\* Distanța dintre puncte este formată din segmente cumulate ce sunt mai mici decât valoarea 1 milimetru.





**DATE DESPRE IMOBILUL NR. 496**

Oficiul de Cadastru și Publicitate Imobiliară SUCEAVA  
Biroul de Cadastru și Publicitate Imobiliară Vatra Dornei

**A. Partea I. Descrierea imobilului**

TEREN Extravilan

Adresa: Jud. Suceava

Nr. Crt	Nr cadastral Nr. topografic	Suprafața* (mp)	Observații / Referințe
A1	30009	12.856	Sector cadastral:20 Teren neimprejmuit;

**B. Partea II. Proprietari și acte**

Inscrieri privitoare la dreptul de proprietate și alte drepturi reale		Referințe
<b>5392 / 09/09/2009</b>		
Act Notarial nr. 1523, din 08/09/2009 emis de BNP NICOLAI ROTARU;		
B2	Intabulare, drept de PROPRIETATE bun propriu, dobandit prin Conventie, cota actuala 1/1, cota initiala 1/1 1) VASI MARCELA-IOANA	A1
<b>9946 / 17/06/2022</b>		
Act Notarial nr. 578, din 06/06/2022 emis de AGACHE DUMITRITA GABRIELA (act administrativ nr 22 din 16.06.2022, emis de VATRA DORNEI);		
B3	se noteaza regimul separatiei de bunuri intre sotii in urma casatoriei proprietarei tabulare cu Georgescu Emil	A1

**C. Partea III. SARCINI .**

Inscrieri privind dezmembramintele dreptului de proprietate, drepturi reale de garanție și sarcini	Referințe
NU SUNT	

## Anexa Nr. 1 La Partea I

## Teren

Nr cadastral	Suprafața (mp)*	Observații / Referințe
30009	12.856	

\* Suprafața este determinată în planul de proiecție Stereo 70.

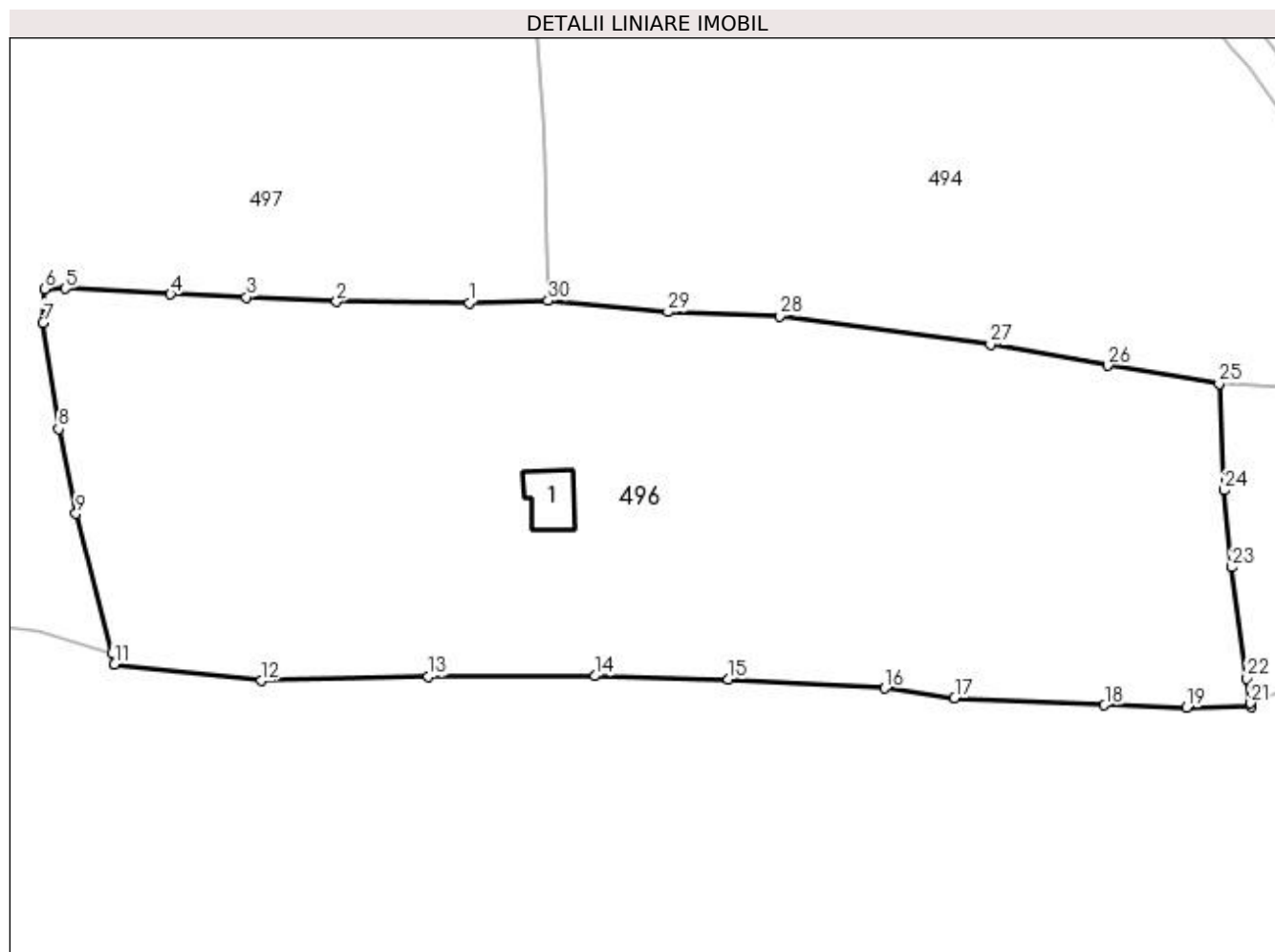

## Date referitoare la teren

Crt	Categorie folosință	Intra vilan	Suprafața (mp)	Tarla	Parcelă	Nr. topo	Observații / Referințe
1	faneata	NU	12.856	-	-	-	

## Date referitoare la construcții

Crt	Număr	Destinație construcție	Supraf. (mp)	Situație juridică	Observații / Referințe
A1.1		construcții de locuințe	83	Fara acte	Nr. niveluri:1; S. construita la sol:83 mp; Locuinta

## Lungime Segmente

1) Valorile lungimilor segmentelor sunt obținute din proiecție în plan.

Punct început	X / Y	Punct sfârșit	X / Y	Lungime segment (** (m)
1	528.325,616 637.434,836	2	528.302,427 637.435,054	23.19
3	528.286,71 637.435,85	4	528.273,454 637.436,355	13.266
5	528.255,105 637.437,372	6	528.251,49 637.437,261	3.617
7	528.251,233 637.431,426	8	528.253,933 637.412,841	18.78

Punct început	X / Y	Punct sfârșit	X / Y	Lungime segment (** (m)
2	528.302,427 637.435,054	3	528.286,71 637.435,85	15.737
4	528.273,454 637.436,355	5	528.255,105 637.437,372	18.377
6	528.251,49 637.437,261	7	528.251,233 637.431,426	5.841
8	528.253,933 637.412,841	9	528.256,959 637.398,078	15.07

Punct început	X / Y	Punct sfârșit	X / Y	Lungime segment (** (m))
9	528.256,959 637.398,078	10	528.263,215 637.373,695	25.173
11	528.263,697 637.371,818	12	528.289,295 637.368,961	25.757
13	528.318,485 637.369,689	14	528.347,552 637.369,782	29.067
15	528.370,827 637.369,166	16	528.398,17 637.367,64	27.386
17	528.410,311 637.365,89	18	528.436,474 637.364,694	26.19
19	528.450,796 637.364,284	20	528.462,07 637.364,329	11.274
21	528.461,975 637.365,015	22	528.461,369 637.369,371	4.398
23	528.458,678 637.388,724	24	528.457,405 637.402,172	13.508
25	528.456,519 637.420,78	26	528.437,08 637.423,921	19.691
27	528.416,584 637.427,583	28	528.379,778 637.432,581	37.144
29	528.360,264 637.433,271	30	528.339,36 637.435,236	20.996

Punct început	X / Y	Punct sfârșit	X / Y	Lungime segment (** (m))
10	528.263,215 637.373,695	11	528.263,697 637.371,818	1.938
12	528.289,295 637.368,961	13	528.318,485 637.369,689	29.199
14	528.347,552 637.369,782	15	528.370,827 637.369,166	23.283
16	528.398,17 637.367,64	17	528.410,311 637.365,89	12.266
18	528.436,474 637.364,694	19	528.450,796 637.364,284	14.328
20	528.462,07 637.364,329	21	528.461,975 637.365,015	0.693
22	528.461,369 637.369,371	23	528.458,678 637.388,724	19.539
24	528.457,405 637.402,172	25	528.456,519 637.420,78	18.629
26	528.437,08 637.423,921	27	528.416,584 637.427,583	20.821
28	528.379,778 637.432,581	29	528.360,264 637.433,271	19.526
30	528.339,36 637.435,236	1	528.325,616 637.434,836	13.75

\*\* Lungimile segmentelor sunt determinate în planul de proiecție Stereo 70 și sunt rotunjite la 1 milimetru.

\*\*\* Distanța dintre puncte este formată din segmente cumulate ce sunt mai mici decât valoarea 1 milimetru.



**DATE DESPRE IMOBILUL NR. 497**

Oficiul de Cadastru și Publicitate Imobiliară SUCEAVA  
Biroul de Cadastru și Publicitate Imobiliară Vatra Dornei

**A. Partea I. Descrierea imobilului**

TEREN Extravilan

Nr. CF vechi:217  
Nr. cadastral vechi:1025

Adresa: Jud. Suceava

Nr. Crt	Nr cadastral Nr. topografic	Suprafața* (mp)	Observații / Referințe
A1	30229	Din acte: 33.014 Masurata: 32.607	Sector cadastral:20 Teren imprejmuit;

**B. Partea II. Proprietari și acte**

Inscrieri privitoare la dreptul de proprietate și alte drepturi reale		Referințe
<b>4076 / 15/03/2022</b>		
Act Notarial nr. 479, din 14/03/2022 emis de Armasu Mihai Ionut;		
B7	Intabulare, drept de PROPRIETATE bun comun in devalmasie, dobandit prin Conventie, cota actuala 1/1, cota initiala 1/1 1) BARBĂLATĂ MIHAI 2) BARBĂLATĂ RODICA	A1

**C. Partea III. SARCINI .**

Inscrieri privind dezmembramintele dreptului de proprietate, drepturi reale de garanție și sarcini	Referințe
NU SUNT	

## Anexa Nr. 1 La Partea I

## Teren

Nr cadastral	Suprafața (mp)*	Observații / Referințe
30229	Din acte: 33.014 Masurata: 32.607	

\* Suprafața este determinată în planul de proiecție Stereo 70.

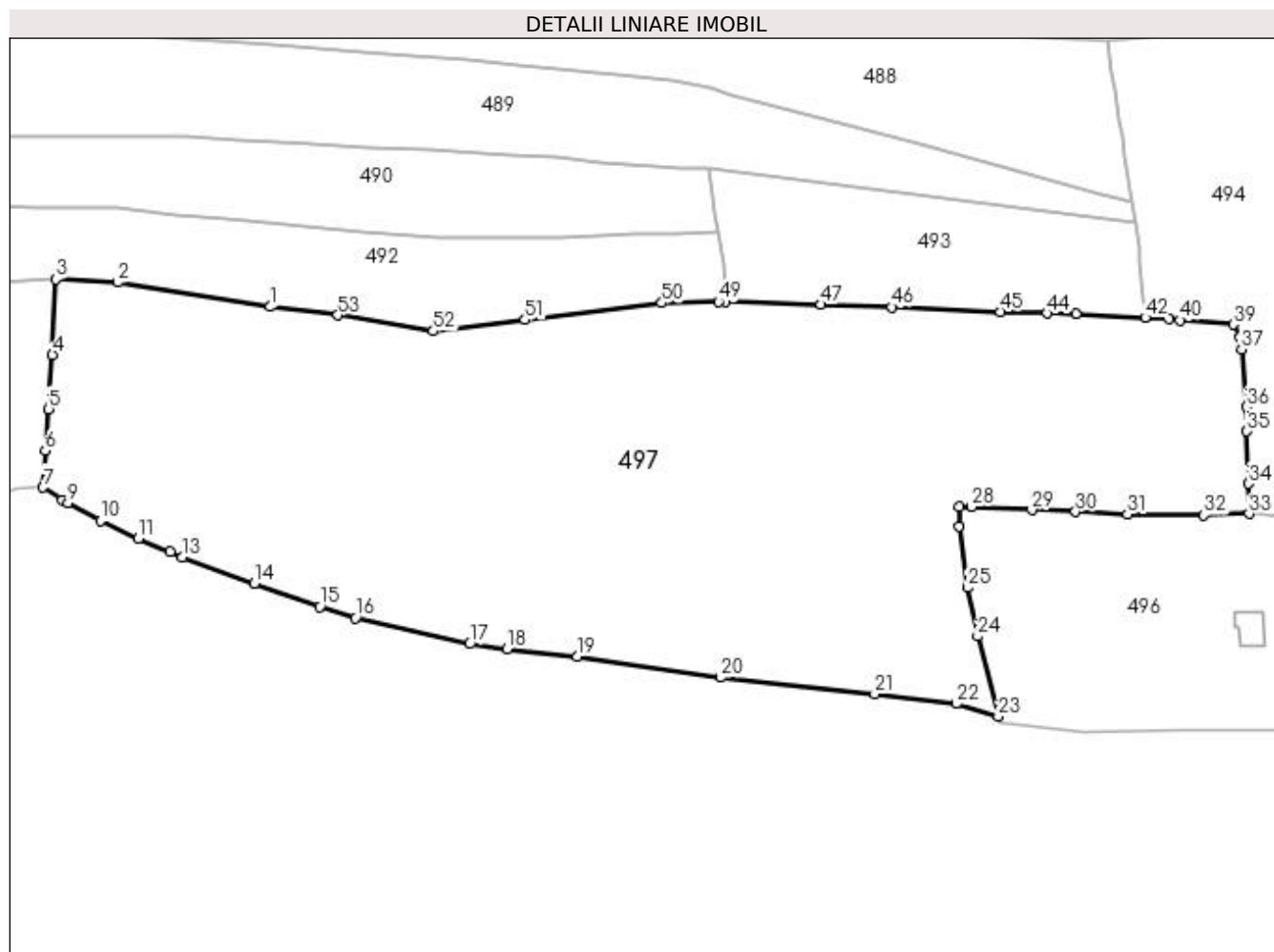

## Date referitoare la teren

Crt	Categorie folosință	Intravilan	Suprafața (mp)	Tarla	Parcelă	Nr. topo	Observații / Referințe
1	faneata	NU	32.607	-	-	-	

## Lungime Segmente

1) Valorile lungimilor segmentelor sunt obținute din proiecție în plan.

Punct început	X / Y	Punct sfârșit	X / Y	Lungime segment	Punct început	X / Y	Punct sfârșit	X / Y	Lungime segment	Punct început	X / Y	Punct sfârșit	X / Y	Lungime segment
1	528.042,22 637.498,03	2	527.995,918 637.505,409	46.886	2	527.995,918 637.505,409	3	527.977,207 637.506,401	18.737	3	527.977,207 637.506,401	4	527.976,201 637.483,475	22.948
4	527.976,201 637.483,475	5	527.974,992 637.467,009	16.51	5	527.974,992 637.467,009	6	527.974,032 637.454,358	12.687	6	527.974,032 637.454,358	7	527.973,328 637.443,261	11.119
7	527.973,328 637.443,261	8	527.979,092 637.439,402	6.937	8	527.979,092 637.439,402	9	527.980,935 637.438,466	2.067	9	527.980,935 637.438,466	10	527.990,745 637.433,145	11.16
10	527.990,745 637.433,145	11	528.002,209 637.427,72	12.683	11	528.002,209 637.427,72	12	528.011,982 637.423,65	10.587	12	528.011,982 637.423,65	13	528.015,502 637.422,015	3.881
13	528.015,502 637.422,015	14	528.037,492 637.414,103	23.37	14	528.037,492 637.414,103	15	528.057,293 637.407,015	21.031	15	528.057,293 637.407,015	16	528.068,176 637.403,665	11.387

Punct început	X / Y	Punct sfârșit	X / Y	Lungime segment	Punct început	X / Y	Punct sfârșit	X / Y	Lungime segment	Punct început	X / Y	Punct sfârșit	X / Y	Lungime segment
16	528.068,176 637.403,665	17	528.102,793 637.395,724	35.516	17	528.102,793 637.395,724	18	528.114,218 637.394,279	11.516	18	528.114,218 637.394,279	19	528.135,504 637.391,912	21.417
19	528.135,504 637.391,912	20	528.179,008 637.385,578	43.963	20	528.179,008 637.385,578	21	528.225,721 637.380,573	46.98	21	528.225,721 637.380,573	22	528.250,454 637.377,616	24.909
22	528.250,454 637.377,616	23	528.263,215 637.373,695	13.35	23	528.263,215 637.373,695	24	528.256,959 637.398,078	25.173	24	528.256,959 637.398,078	25	528.253,933 637.412,841	15.07
25	528.253,933 637.412,841	26	528.251,233 637.431,426	18.78	26	528.251,233 637.431,426	27	528.251,49 637.437,261	5.841	27	528.251,49 637.437,261	28	528.255,105 637.437,372	3.617
28	528.255,105 637.437,372	29	528.273,454 637.436,355	18.377	29	528.273,454 637.436,355	30	528.286,71 637.435,85	13.266	30	528.286,71 637.435,85	31	528.302,427 637.435,054	15.737
31	528.302,427 637.435,054	32	528.325,616 637.434,836	23.19	32	528.325,616 637.434,836	33	528.339,36 637.435,236	13.75	33	528.339,36 637.435,236	34	528.339,054 637.444,376	9.145
34	528.339,054 637.444,376	35	528.338,728 637.460,233	15.86	35	528.338,728 637.460,233	36	528.338,575 637.467,665	7.434	36	528.338,575 637.467,665	37	528.337,038 637.485,168	17.57
37	528.337,038 637.485,168	38	528.336,715 637.488,844	3.69	38	528.336,715 637.488,844	39	528.334,472 637.492,694	4.456	39	528.334,472 637.492,694	40	528.318,417 637.493,934	16.103
40	528.318,417 637.493,934	41	528.314,913 637.494,409	3.536	41	528.314,913 637.494,409	42	528.307,79 637.494,75	7.131	42	528.307,79 637.494,75	43	528.286,743 637.495,759	21.071
43	528.286,743 637.495,759	44	528.278,052 637.496,098	8.698	44	528.278,052 637.496,098	45	528.263,92 637.496,562	14.14	45	528.263,92 637.496,562	46	528.231,014 637.497,952	32.935
46	528.231,014 637.497,952	47	528.209,461 637.498,744	21.568	47	528.209,461 637.498,744	48	528.180,286 637.499,577	29.187	48	528.180,286 637.499,577	49	528.178,315 637.499,539	1.971
49	528.178,315 637.499,539	50	528.161,106 637.499,202	17.212	50	528.161,106 637.499,202	51	528.119,591 637.494,082	41.83	51	528.119,591 637.494,082	52	528.091,737 637.490,667	28.063
52	528.091,737 637.490,667	53	528.062,799 637.495,504	29.339	53	528.062,799 637.495,504	1	528.042,22 637.498,03	20.733					

\*\* Lungimile segmentelor sunt determinate în planul de proiecție Stereo 70 și sunt rotunjite la 1 milimetru.

\*\*\* Distanța dintre puncte este formată din segmente cumulate ce sunt mai mici decât valoarea 1 milimetru.





**DATE DESPRE IMOBILUL NR. 498**

Oficiul de Cadastru și Publicitate Imobiliară SUCEAVA  
Biroul de Cadastru și Publicitate Imobiliară Vatra Dornei

**A. Partea I. Descrierea imobilului**

TEREN Extravilan

Adresa: Jud. Suceava

Nr. Crt	Nr cadastral Nr. topografic	Suprafața* (mp)	Observații / Referințe
A1	33789	8.180	Sector cadastral:20 Teren imprejmuit;

**B. Partea II. Proprietari și acte**

Inscrieri privitoare la dreptul de proprietate și alte drepturi reale	Referințe
<b>201 / 06/01/2023</b>	
Hotarare Judecatoreasca nr. 479, din 09/04/2013 emis de Judecătoria Vatra Dornei;	
B2	A1
Intabulare, drept de PROPRIETATE mod dobândire moștenire și partaj, dobândit prin Hotarare Judecatoreasca, cota actuala 1/1, cota initiala 1/1	
1) <b>PĂCALĂ IULIANA</b>	
<i>OBSERVATII: pozitie transcrisa din CF 30674/Panaci, inscrisa prin incheierea nr. 12380 din 08/10/2013;</i>	

**C. Partea III. SARCINI .**

Inscrieri privind dezmembramintele dreptului de proprietate, drepturi reale de garanție și sarcini	Referințe
NU SUNT	

## Anexa Nr. 1 La Partea I

## Teren

Nr cadastral	Suprafața (mp)*	Observații / Referințe
33789	8.180	

\* Suprafața este determinată în planul de proiecție Stereo 70.

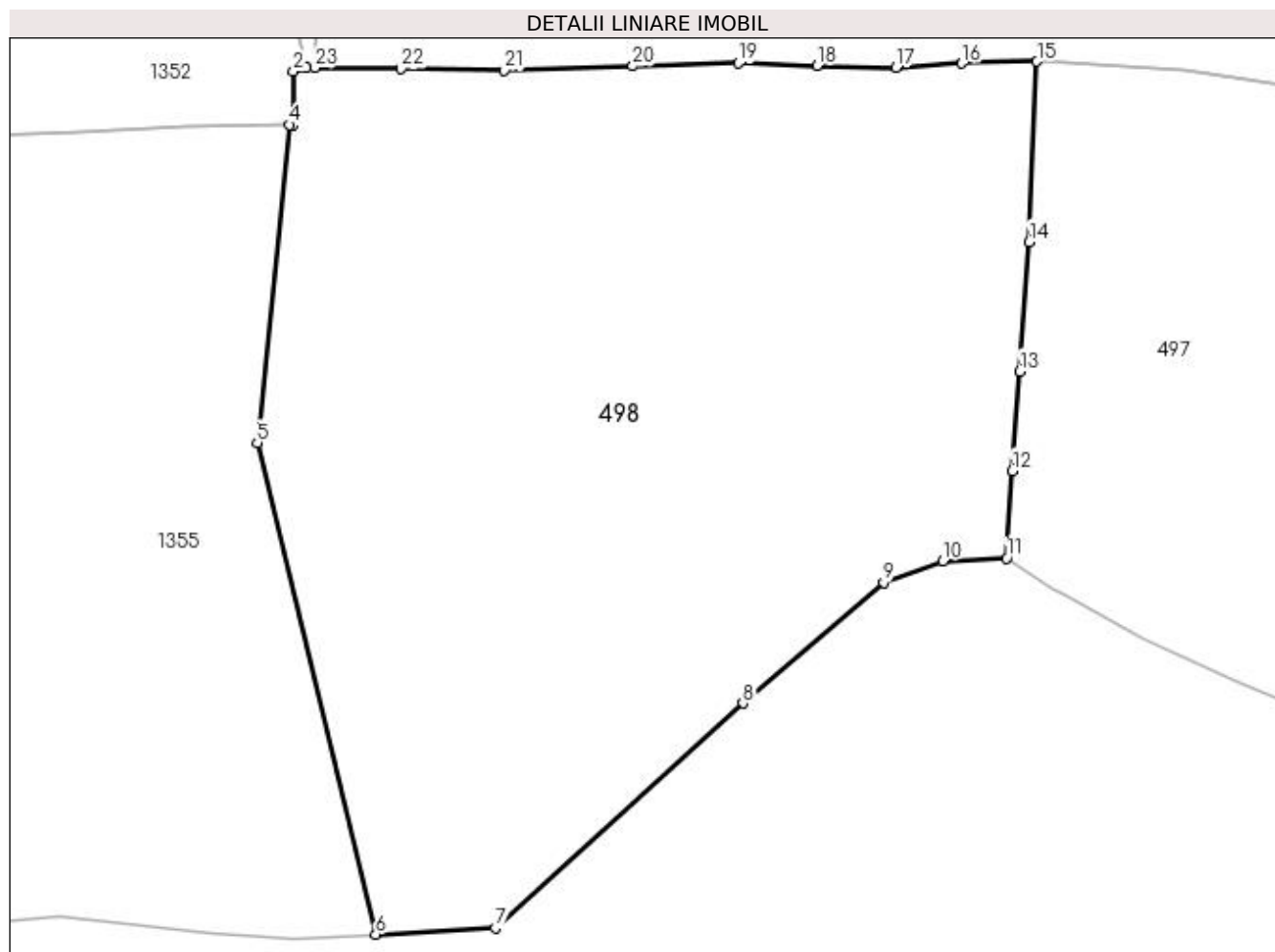

## Date referitoare la teren

Crt	Categorie folosință	Intra vilan	Suprafața (mp)	Tarla	Parcelă	Nr. topo	Observații / Referințe
1	pasune	NU	8.180	-	-	-	

## Lungime Segmente

1) Valorile lungimilor segmentelor sunt obținute din proiecție în plan.

Punct început	X / Y	Punct sfârșit	X / Y	Lungime segment (** (m)
1	527.884,313 637.505,602	2	527.882,629 637.505,113	1.754
3	527.882,638 637.498,371	4	527.882,139 637.498,365	0.499
5	527.878,029 637.457,941	6	527.893,118 637.395,444	64.293
7	527.908,322 637.396,226	8	527.939,832 637.424,803	42.539
9	527.957,714 637.440,186	10	527.965,241 637.442,917	8.007

Punct început	X / Y	Punct sfârșit	X / Y	Lungime segment (** (m)
2	527.882,629 637.505,113	3	527.882,638 637.498,371	6.742
4	527.882,139 637.498,365	5	527.878,029 637.457,941	40.632
6	527.893,118 637.395,444	7	527.908,322 637.396,226	15.224
8	527.939,832 637.424,803	9	527.957,714 637.440,186	23.588
10	527.965,241 637.442,917	11	527.973,328 637.443,261	8.094

Punct început	X / Y	Punct sfârșit	X / Y	Lungime segment (** (m)
11	527.973,328 637.443,261	12	527.974,032 637.454,358	11.119
13	527.974,992 637.467,009	14	527.976,201 637.483,475	16.51
15	527.977,207 637.506,401	16	527.967,652 637.506,153	9.558
17	527.959,3 637.505,646	18	527.949,224 637.505,877	10.079
19	527.939,216 637.506,207	20	527.925,786 637.505,816	13.436
21	527.909,481 637.505,24	22	527.896,319 637.505,476	13.164
23	527.885,335 637.505,591	1	527.884,313 637.505,602	1.022

Punct început	X / Y	Punct sfârșit	X / Y	Lungime segment (** (m)
12	527.974,032 637.454,358	13	527.974,992 637.467,009	12.687
14	527.976,201 637.483,475	15	527.977,207 637.506,401	22.948
16	527.967,652 637.506,153	17	527.959,3 637.505,646	8.367
18	527.949,224 637.505,877	19	527.939,216 637.506,207	10.013
20	527.925,786 637.505,816	21	527.909,481 637.505,24	16.315
22	527.896,319 637.505,476	23	527.885,335 637.505,591	10.985

\*\* Lungimile segmentelor sunt determinate în planul de proiecție Stereo 70 și sunt rotunjite la 1 milimetru.

\*\*\* Distanța dintre puncte este formată din segmente cumulate ce sunt mai mici decât valoarea 1 milimetru.

