

**DATE DESPRE IMOBILUL NR. 3136**

Oficiul de Cadastru și Publicitate Imobiliară SUCEAVA  
Biroul de Cadastru și Publicitate Imobiliară Radauti

**A. Partea I. Descrierea imobilului**

TEREN Intravilan

Adresa: Loc. Horodnic De Jos, Jud. Suceava

Nr. Crt	Nr cadastral Nr. topografic	Suprafața* (mp)	Observații / Referințe
A1		209	Sector cadastral:32 Teren neimprejmuit; Imobilul s-a format din o parte a PF 557/5 a comunei cadastrale Horodnic de Jos.

**B. Partea II. Proprietari și acte**

Inscrieri privitoare la dreptul de proprietate și alte drepturi reale		Referințe
/		
Act Normativ nr. Legea 7, din 13/03/1996 emis de PARLAMENTUL ROMANIEI;		
B1	Inscrierea provizorie, drept de PROPRIETATE, dobandit prin Lege, cota actuala 1/1 1) <b>NEIDENTIFICAT NEIDENTIFICAT</b>	A1
B2	Proprietar neidentificat, rezervă aflată la dispoziția comisiei locale de fond funciar.	A1

**C. Partea III. SARCINI .**

Inscrieri privind dezmembramintele dreptului de proprietate, drepturi reale de garanție și sarcini	Referințe
NU SUNT	

**Teren**

Nr cadastral	Suprafața (mp)*	Observații / Referințe
	209	Imobilul s-a format din o parte a PF 557/5 a comunei cadastrale Horodnic de Jos.

\* Suprafața este determinată în planul de proiecție Stereo 70.

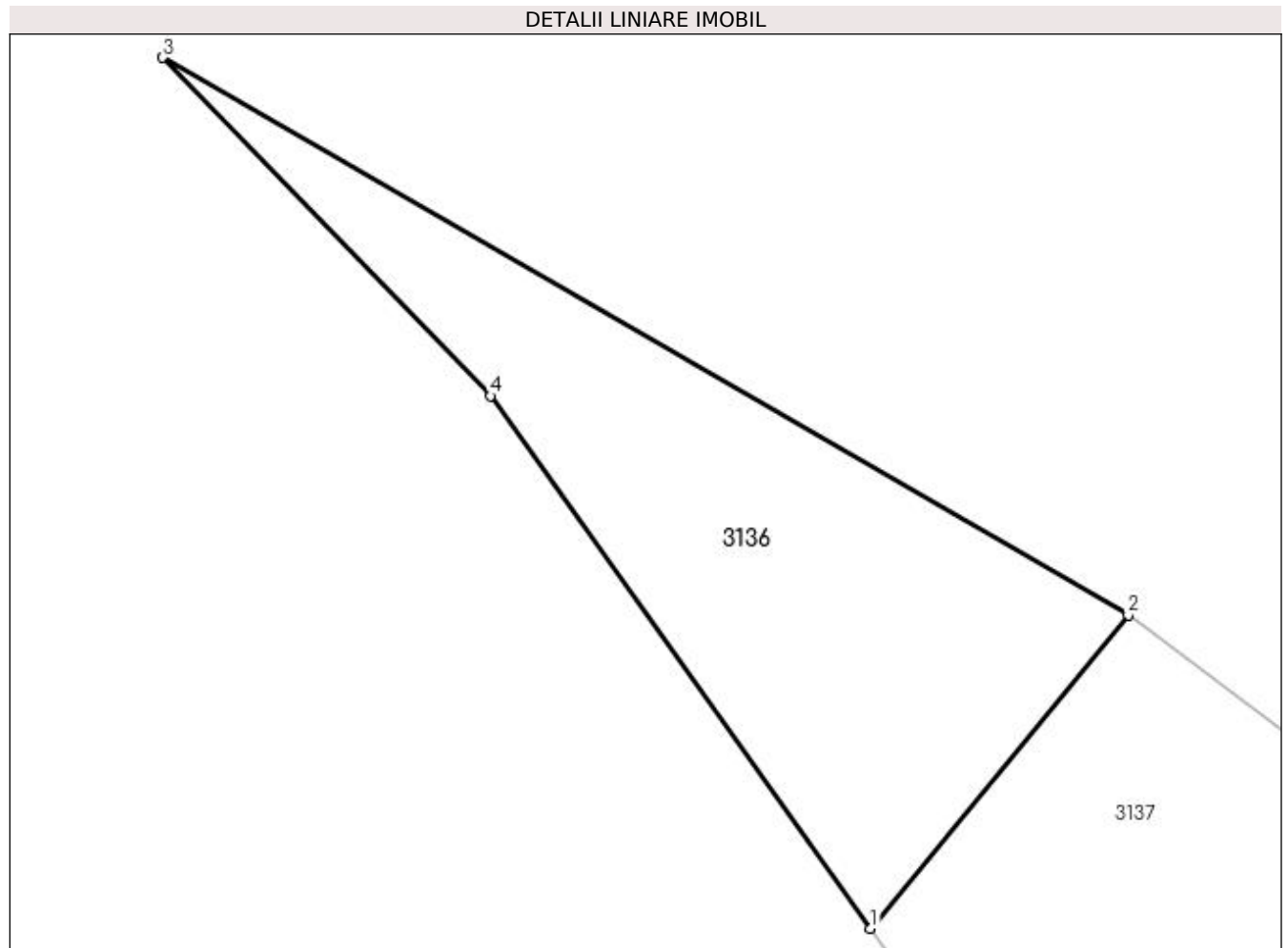

**Date referitoare la teren**

Crt	Categorie folosință	Intravilan	Suprafața (mp)	Tarla	Parcelă	Nr. topo	Observații / Referințe
1	arabil	DA	209	61	2281	-	

**Lungime Segmente**

1) Valorile lungimilor segmentelor sunt obținute din proiecție în plan.

Punct început	X / Y	Punct sfârșit	X / Y	Lungime segment (** (m)
1	564.888,553 707.561,919	2	564.896,88 707.572,052	13.116
2	564.896,88 707.572,052	3	564.865,647 707.590,064	36.055
3	564.865,647 707.590,064	4	564.876,251 707.579,131	15.231
4	564.876,251 707.579,131	1	564.888,553 707.561,919	21.156

**\*\* Lungimile segmentelor sunt determinate în planul de proiecție Stereo 70 și sunt rotunjite la 1 milimetru.**

**\*\*\* Distanța dintre puncte este formată din segmente cumulate ce sunt mai mici decât valoarea 1 milimetru.**



**DATE DESPRE IMOBILUL NR. 3137**

Oficiul de Cadastru și Publicitate Imobiliară SUCEAVA  
Biroul de Cadastru și Publicitate Imobiliară Radauti

**A. Partea I. Descrierea imobilului**

TEREN Intravilan

Nr. CF vechi:5009  
Nr. cadastral vechi:729-567/2-566/2  
Nr. topografic:567/2

Adresa: Loc. Horodnic De Jos, Nr. 785, Jud. Suceava

Nr. Crt	Nr cadastral Nr. topografic	Suprafața* (mp)	Observații / Referințe
A1	34085	5.123	Sector cadastral:32 Teren neimprejmuit;

**Construcții**

Crt	Nr cadastral Nr. topografic	Adresa	Observații / Referințe
A1.1	34085-C1	Loc. Horodnic De Jos, Nr. 785, Jud. Suceava	Nr. niveluri:1; S. construita la sol:91 mp; S. construita desfasurata:91 mp; constructie din lemn, fara certificat de performanta energetica, an edificare 1920
A1.2	34085-C2	Loc. Horodnic De Jos, Nr. 785, Jud. Suceava	Nr. niveluri:1; S. construita la sol:57 mp; S. construita desfasurata:57 mp; constructie din lemn, fara certificat de performanta energetica, an edificare 1920
A1.3	34085-C3	Loc. Horodnic De Jos, Nr. 785, Jud. Suceava	Nr. niveluri:1; S. construita la sol:130 mp; S. construita desfasurata:130 mp; constructie din lemn, fara certificat de performanta energetica, an edificare 1920

**B. Partea II. Proprietari și acte**

Inscrieri privitoare la dreptul de proprietate și alte drepturi reale	Referințe
<b>34609 / 21/07/2023</b>	
Act Notarial nr. contract de vânzare aut. nr. 2559, din 20/07/2023 emis de N.P. FOMIN LARISA;	
B3 Intabulare, drept de PROPRIETATE, dobandit prin Conventie, cota actuala 1/1 1) COVACI IOAN-ALEXANDRU, bun propriu	A1, A1.1, A1.2, A1.3

**C. Partea III. SARCINI .**

Inscrieri privind dezmembramintele dreptului de proprietate, drepturi reale de garanție și sarcini	Referințe
NU SUNT	

## Anexa Nr. 1 La Partea I

## Teren

Nr cadastral	Suprafața (mp)*	Observații / Referințe
34085	5.123	

\* Suprafața este determinată în planul de proiecție Stereo 70.

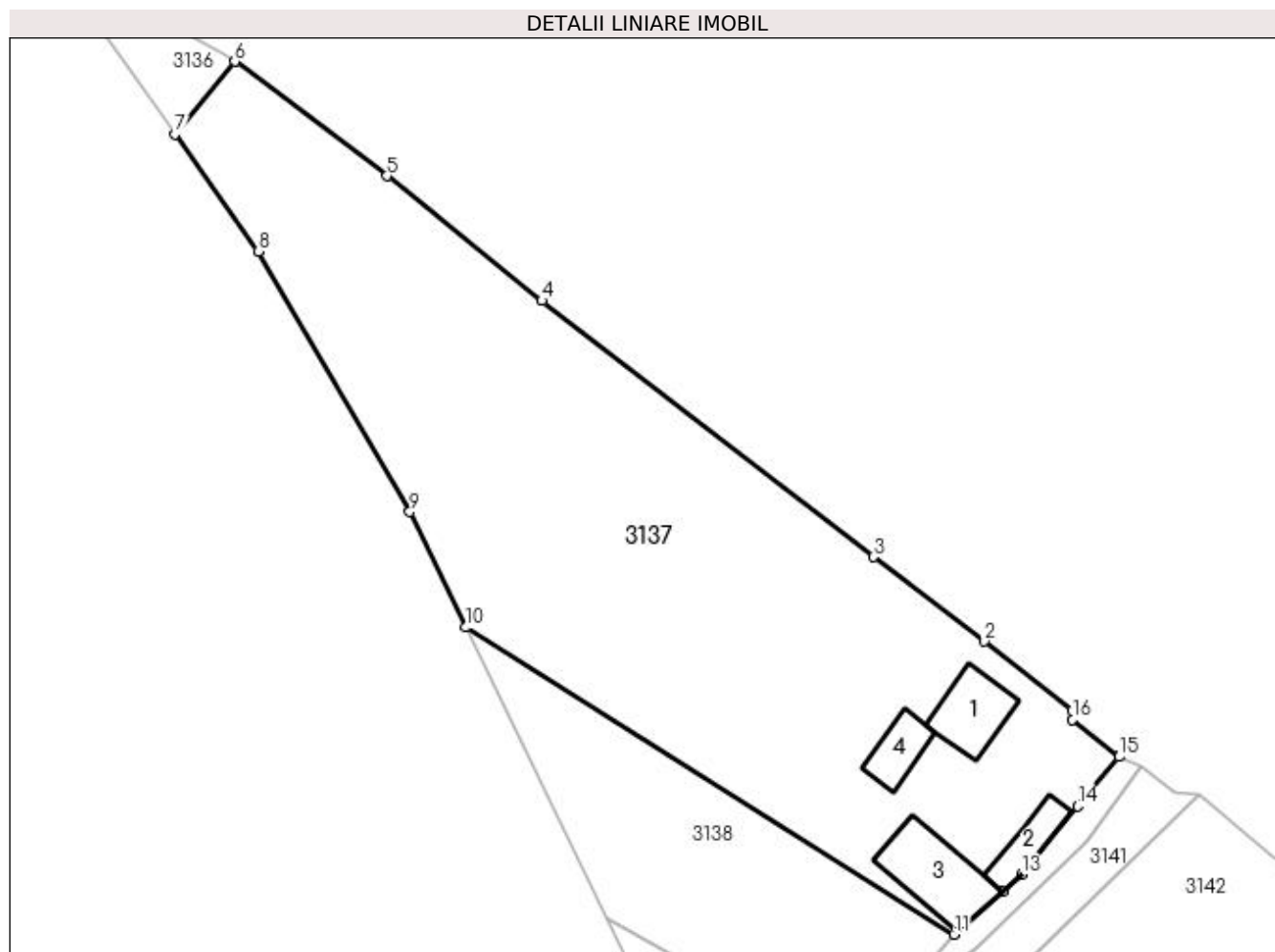

## Date referitoare la teren

Crt	Categorie folosință	Intra vilan	Suprafața (mp)	Tarla	Parcelă	Nr. topo	Observații / Referințe
1	curți constructii	DA	890	-	-	729	
2	arabil	DA	4.233	-	-	567/2	

## Date referitoare la construcții

Crt	Număr	Destinație construcție	Supraf. (mp)	Situație juridică	Observații / Referințe
A1.1	34085-C1	construcții de locuințe	91	Cu acte	Nr. niveluri:1; S. construita la sol:91 mp; S. construita desfasurata:91 mp; construcție din lemn, fara certificat de performanta energetica, an edificare 1920
A1.2	34085-C2	construcții anexa	57	Cu acte	Nr. niveluri:1; S. construita la sol:57 mp; S. construita desfasurata:57 mp; construcție din lemn, fara certificat de performanta energetica, an edificare 1920
A1.3	34085-C3	construcții anexa	130	Cu acte	Nr. niveluri:1; S. construita la sol:130 mp; S. construita desfasurata:130 mp; construcție din lemn, fara certificat de performanta energetica, an edificare 1920
A1.4	34085-C4	construcții anexa	55	Fara acte	Nr. niveluri:1; S. construita la sol:55 mp; S. construita desfasurata:55 mp; nu face obiectul inscrierii-construcție din lemn, fara certificat de performanta energetica, an edificare 1920

**Lungime Segmente**

1) Valorile lungimilor segmentelor sunt obținute din proiecție în plan.

Punct început	X / Y	Punct sfârșit	X / Y	Lungime segment (** (m)
1	565.013,527 707.481,68	2	565.001,368 707.491,292	15.499
2	565.001,368 707.491,292	3	564.985,847 707.503,046	19.469
3	564.985,847 707.503,046	4	564.939,668 707.538,729	58.359
4	564.939,668 707.538,729	5	564.918,097 707.556,114	27.705
5	564.918,097 707.556,114	6	564.896,88 707.572,052	26.536
6	564.896,88 707.572,052	7	564.888,553 707.561,919	13.116
7	564.888,553 707.561,919	8	564.900,197 707.545,626	20.026
8	564.900,197 707.545,626	9	564.921,294 707.509,333	41.979
9	564.921,294 707.509,333	10	564.929,102 707.493,248	17.88
10	564.929,102 707.493,248	11	564.997,117 707.450,499	80.334
11	564.997,117 707.450,499	12	565.003,952 707.456,422	9.044
12	565.003,952 707.456,422	13	565.006,466 707.458,797	3.458
13	565.006,466 707.458,797	14	565.014,369 707.468,335	12.387
14	565.014,369 707.468,335	15	565.020,136 707.475,248	9.003
15	565.020,136 707.475,248	16	565.013,646 707.480,424	8.301
16	565.013,646 707.480,424	1	565.013,527 707.481,68	1.262

\*\* Lungimile segmentelor sunt determinate în planul de proiecție Stereo 70 și sunt rotunjite la 1 milimetru.

\*\*\* Distanța dintre puncte este formată din segmente cumulate ce sunt mai mici decât valoarea 1 milimetru.





**DATE DESPRE IMOBILUL NR. 3138**

Oficiul de Cadastru și Publicitate Imobiliară SUCEAVA  
Biroul de Cadastru și Publicitate Imobiliară Radauti

**A. Partea I. Descrierea imobilului**

TEREN Intravilan

Adresa: Loc. Horodnic De Jos, Jud. Suceava

Nr. Crt	Nr cadastral Nr. topografic	Suprafața* (mp)	Observații / Referințe
A1		1.365	Sector cadastral:32 Teren neimprejmuit; Imobilul s-a format din o parte a PF 564/2;566/2 a comunei cadastrale Horodnic de Jos.

**B. Partea II. Proprietari și acte**

Inscrieri privitoare la dreptul de proprietate și alte drepturi reale	Referințe
/	
Act Administrativ nr. 2401, din 12/03/2003 emis de CJSDPAT SUCEAVA;	
B1	A1
Intabulare, drept de PROPRIETATE, dobandit prin Reconstituire, cota actuala 1/1 1) <b>PRELIPCEAN MARIA</b> , Lipsă CNP proprietar.	
Act Administrativ nr. 1807, din 15/03/2024 emis de PRIMARIA HORODNIC DE JOS;	
B2	A1
Se notează posesia faptică. 1) <b>COVACI IOAN-ALEXANDRU</b>	

**C. Partea III. SARCINI .**

Inscrieri privind dezmembramintele dreptului de proprietate, drepturi reale de garanție și sarcini	Referințe
NU SUNT	

## Anexa Nr. 1 La Partea I

## Teren

Nr cadastral	Suprafața (mp)*	Observații / Referințe
	1.365	Imobilul s-a format din o parte a PF 564/2;566/2 a comunei cadastrale Horodnic de Jos.

\* Suprafața este determinată în planul de proiecție Stereo 70.

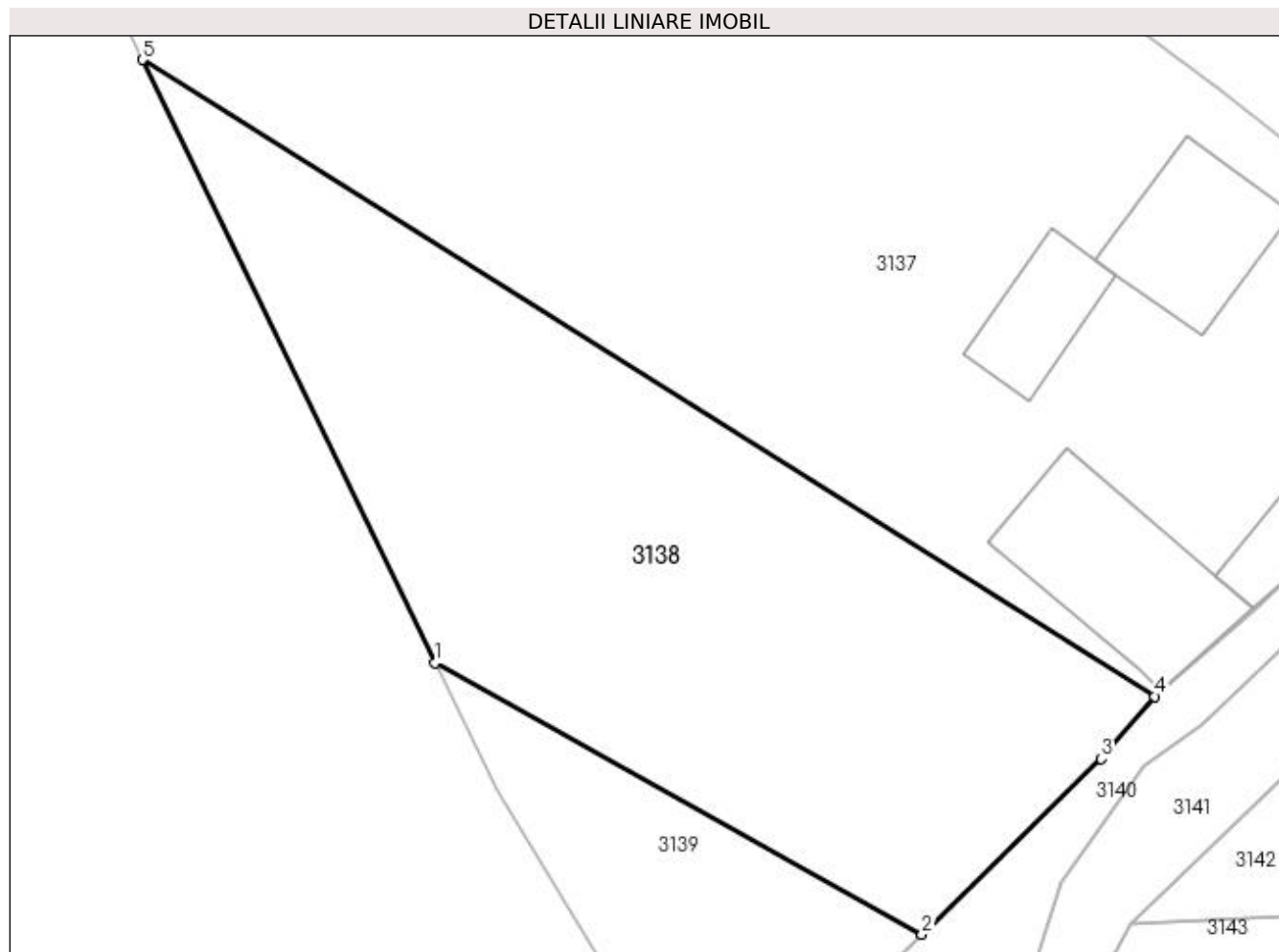

## Date referitoare la teren

Crt	Categorie folosință	Intra vilan	Suprafața (mp)	Tarla	Parcelă	Nr. topo	Observații / Referințe
1	arabil	DA	1.365	61	2281	-	

## Lungime Segmente

1) Valorile lungimilor segmentelor sunt obținute din proiecție în plan.

Punct început	X / Y	Punct sfârșit	X / Y	Lungime segment (** (m)
1	564.948,764 707.452,743	2	564.981,473 707.434,517	37.444
2	564.981,473 707.434,517	3	564.993,505 707.446,317	16.852
3	564.993,505 707.446,317	4	564.997,117 707.450,499	5.526
4	564.997,117 707.450,499	5	564.929,102 707.493,248	80.334
5	564.929,102 707.493,248	1	564.948,764 707.452,743	45.025

**\*\* Lungimile segmentelor sunt determinate în planul de proiecție Stereo 70 și sunt rotunjite la 1 milimetru.**

**\*\*\* Distanța dintre puncte este formată din segmente cumulate ce sunt mai mici decât valoarea 1 milimetru.**



**DATE DESPRE IMOBILUL NR. 3139**

Oficiul de Cadastru și Publicitate Imobiliară SUCEAVA  
Biroul de Cadastru și Publicitate Imobiliară Radauti

**A. Partea I. Descrierea imobilului**

TEREN Intravilan

Adresa: Loc. Horodnic De Jos, Jud. Suceava

Nr. Crt	Nr cadastral Nr. topografic	Suprafața* (mp)	Observații / Referințe
A1		389	Sector cadastral:32 Teren neimprejmuț; Imobilul s-a format din o parte a PF 564/2 a comunei cadastrale Horodnic de Jos.

**B. Partea II. Proprietari și acte**

Inscrieri privitoare la dreptul de proprietate și alte drepturi reale		Referințe
/		
Act Normativ nr. Legea 7, din 13/03/1996 emis de PARLAMENTUL ROMANIEI;		
B1	Inscrierea provizorie, drept de PROPRIETATE, dobandit prin Lege, cota actuala 1/1 1) NEIDENTIFICAT NEIDENTIFICAT	A1
B2	Proprietar neidentificat, rezervă aflată la dispoziția comisiei locale de fond funciar.	A1

**C. Partea III. SARCINI .**

Inscrieri privind dezmembramintele dreptului de proprietate, drepturi reale de garanție și sarcini	Referințe
NU SUNT	

**Teren**

Nr cadastral	Suprafața (mp)*	Observații / Referințe
	389	Imobilul s-a format din o parte a PF 564/2 a comunei cadastrale Horodnic de Jos.

\* Suprafața este determinată în planul de proiecție Stereo 70.

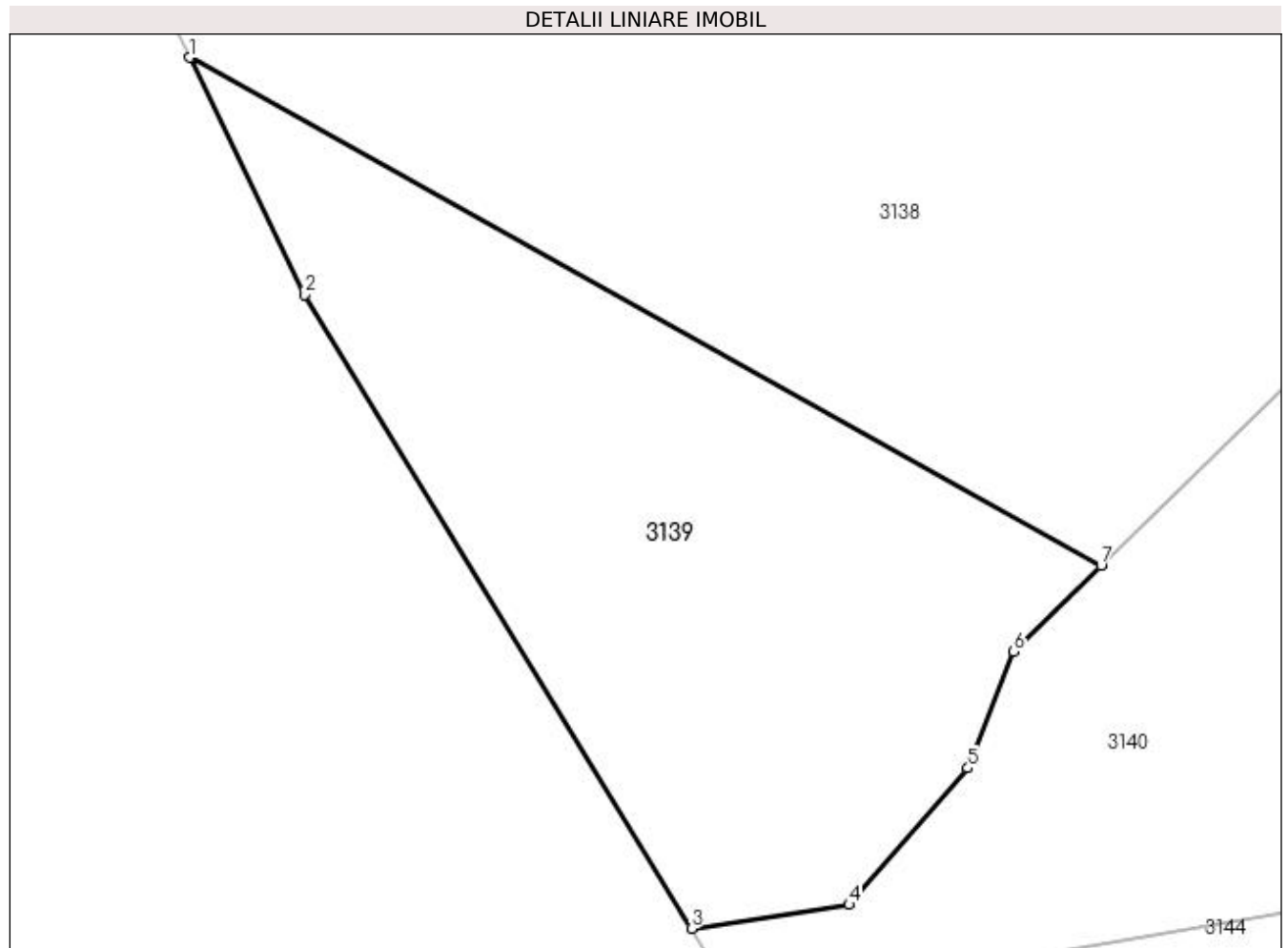

**Date referitoare la teren**

Crt	Categorie folosință	Intravilan	Suprafața (mp)	Tarla	Parcelă	Nr. topo	Observații / Referințe
1	arabil	DA	389	61	2281	-	

**Lungime Segmente**

1) Valorile lungimilor segmentelor sunt obținute din proiecție în plan.

Punct început	X / Y	Punct sfârșit	X / Y	Lungime segment (** (m)
1	564.948,764 707.452,742	2	564.952,891 707.444,24	9.451
2	564.952,891 707.444,24	3	564.966,773 707.421,5	26.643
3	564.966,773 707.421,5	4	564.972,434 707.422,351	5.724
4	564.972,434 707.422,351	5	564.976,698 707.427,25	6.495
5	564.976,698 707.427,25	6	564.978,328 707.431,433	4.49

Punct început	X / Y	Punct sfârșit	X / Y	Lungime segment (** (m)
6	564.978,328 707.431,433	7	564.981,473 707.434,517	4.405
7	564.981,473 707.434,517	1	564.948,764 707.452,742	37.444

\*\* Lungimile segmentelor sunt determinate în planul de proiecție Stereo 70 și sunt rotunjite la 1 milimetru.

\*\*\* Distanța dintre puncte este formată din segmente cumulate ce sunt mai mici decât valoarea 1 milimetru.





**DATE DESPRE IMOBILUL NR. 3140**

Oficiul de Cadastru și Publicitate Imobiliară SUCEAVA  
Biroul de Cadastru și Publicitate Imobiliară Radauti

**A. Partea I. Descrierea imobilului**

TEREN Intravilan

Adresa: Loc. Horodnic De Jos, Jud. Suceava

Nr. Crt	Nr cadastral Nr. topografic	Suprafața* (mp)	Observații / Referințe
A1		383	Sector cadastral:32 Teren neimprejmuț; Imobilul s-a format din o parte a PF 3193 a comunei cadastrale Horodnic de Jos.

**B. Partea II. Proprietari și acte**

Inscrieri privitoare la dreptul de proprietate și alte drepturi reale		Referințe
/		
Act Normativ nr. Legea 7, din 13/03/1996 emis de PARLAMENTUL ROMANIEI;		
B1	Inscrierea provizorie, drept de PROPRIETATE, dobandit prin Lege, cota actuala 1/1 1) NEIDENTIFICAT NEIDENTIFICAT	A1
B2	Proprietar neidentificat.	A1

**C. Partea III. SARCINI .**

Inscrieri privind dezmembramintele dreptului de proprietate, drepturi reale de garanție și sarcini	Referințe
NU SUNT	

**Teren**

Nr cadastral	Suprafața (mp)*	Observații / Referințe
	383	Imobilul s-a format din o parte a PF 3193 a comunei cadastrale Horodnic de Jos.

\* Suprafața este determinată în planul de proiecție Stereo 70.

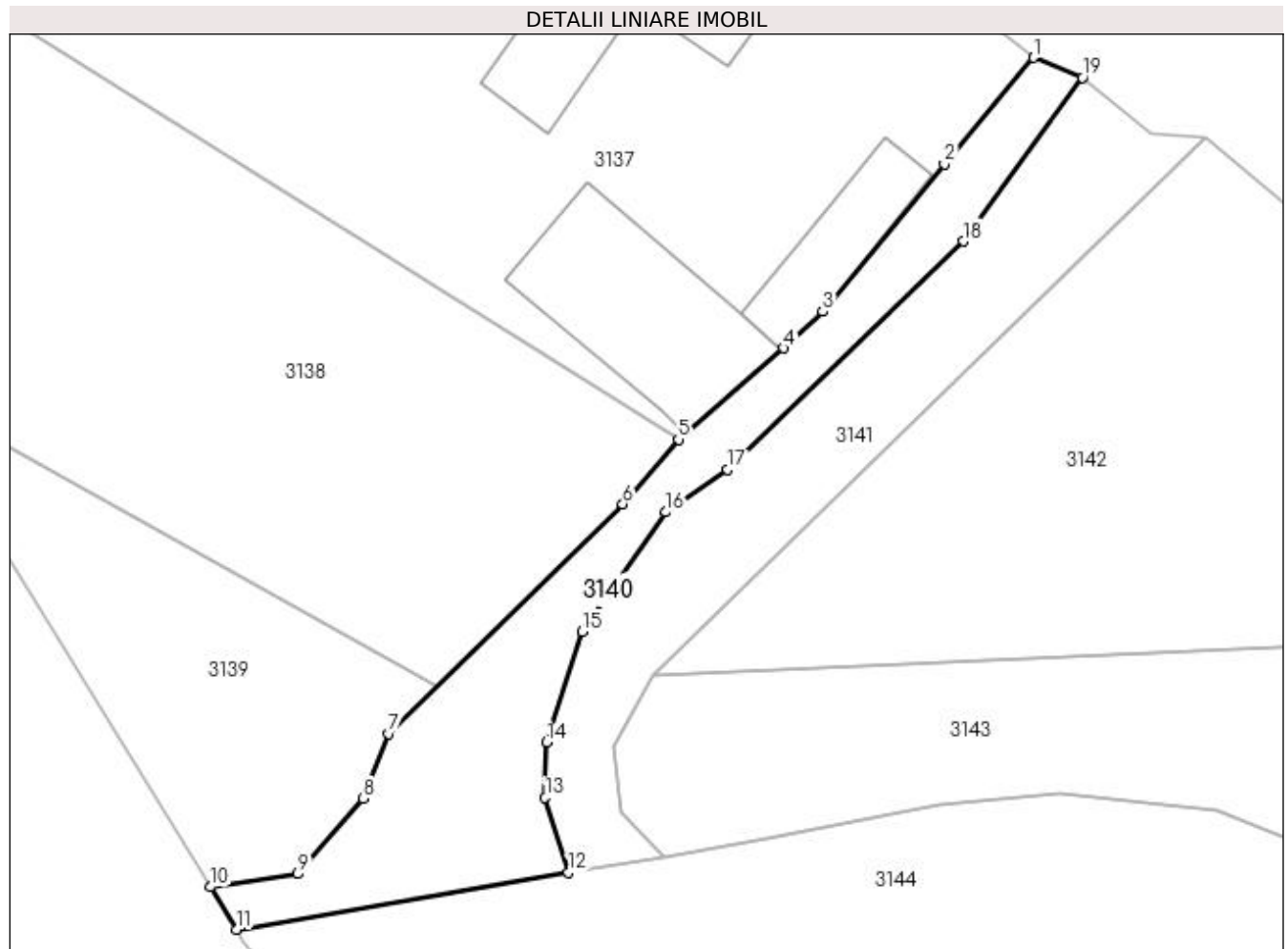

**Date referitoare la teren**

Crt	Categorie folosință	Intravilan	Suprafața (mp)	Tarla	Parcelă	Nr. topo	Observații / Referințe
1	ape curgătoare	DA	383	61	2283	-	

**Lungime Segmente**

1) Valorile lungimilor segmentelor sunt obținute din proiecție în plan.

Punct început	X / Y	Punct sfârșit	X / Y	Lungime segment (** (m)
1	565.020,136 707.475,248	2	565.014,369 707.468,335	9.003
2	565.014,369 707.468,335	3	565.006,466 707.458,797	12.387
3	565.006,466 707.458,797	4	565.003,952 707.456,422	3.458
4	565.003,952 707.456,422	5	564.997,117 707.450,499	9.044
5	564.997,117 707.450,499	6	564.993,505 707.446,317	5.526

Punct început	X / Y	Punct sfârșit	X / Y	Lungime segment (** (m)
6	564.993,505 707.446,317	7	564.978,328 707.431,433	21.257
7	564.978,328 707.431,433	8	564.976,698 707.427,25	4.49
8	564.976,698 707.427,25	9	564.972,434 707.422,351	6.495
9	564.972,434 707.422,351	10	564.966,773 707.421,5	5.724
10	564.966,773 707.421,5	11	564.968,457 707.418,742	3.23
11	564.968,457 707.418,742	12	564.989,992 707.422,427	21.848
12	564.989,992 707.422,427	13	564.988,469 707.427,284	5.091
13	564.988,469 707.427,284	14	564.988,579 707.430,869	3.586
14	564.988,579 707.430,869	15	564.990,877 707.438,045	7.536
15	564.990,877 707.438,045	16	564.996,313 707.445,791	9.463
16	564.996,313 707.445,791	17	565.000,284 707.448,545	4.833
17	565.000,284 707.448,545	18	565.015,599 707.463,35	21.301
18	565.015,599 707.463,35	19	565.023,306 707.473,958	13.112
19	565.023,306 707.473,958	1	565.020,136 707.475,248	3.422

\*\* Lungimile segmentelor sunt determinate în planul de proiecție Stereo 70 și sunt rotunjite la 1 milimetru.

\*\*\* Distanța dintre puncte este formată din segmente cumulate ce sunt mai mici decât valoarea 1 milimetru.



**DATE DESPRE IMOBILUL NR. 3141**

Oficiul de Cadastru și Publicitate Imobiliară SUCEAVA  
 Biroul de Cadastru și Publicitate Imobiliară Radauti

**A. Partea I. Descrierea imobilului**

TEREN Intravilan

Adresa: Loc. Horodnic De Jos, Jud. Suceava

Nr. Crt	Nr cadastral Nr. topografic	Suprafața* (mp)	Observații / Referințe
A1	32819	Din acte: 340 Masurata: 388	Sector cadastral:32 Teren neimprejmit;

**B. Partea II. Proprietari și acte**

Inscrieri privitoare la dreptul de proprietate și alte drepturi reale		Referințe
<b>2015 / 18/01/2018</b>		
Act Administrativ nr. hotărâre nr. 34, din 20/12/2017 emis de CONSILIUL LOCAL AL COMUNEI HORODNIC DE JOS (ANEXĂ LA HCL 34/20.12.2017, act administrativ nr 201 din 18.01.2018, emis de Primăria comunei Horodnic de Jos);		
B1	Intabulare, drept de PROPRIETATE, dobandit prin Lege, cota actuala 1/1	A1
1) COMUNA HORODNIC DE JOS, CIF:4244334, domeniul public		

**C. Partea III. SARCINI .**

Inscrieri privind dezmembramintele dreptului de proprietate, drepturi reale de garanție și sarcini	Referințe
NU SUNT	

**Teren**

Nr cadastral	Suprafața (mp)*	Observații / Referințe
32819	Din acte: 340 Masurata: 388	

\* Suprafața este determinată în planul de proiecție Stereo 70.

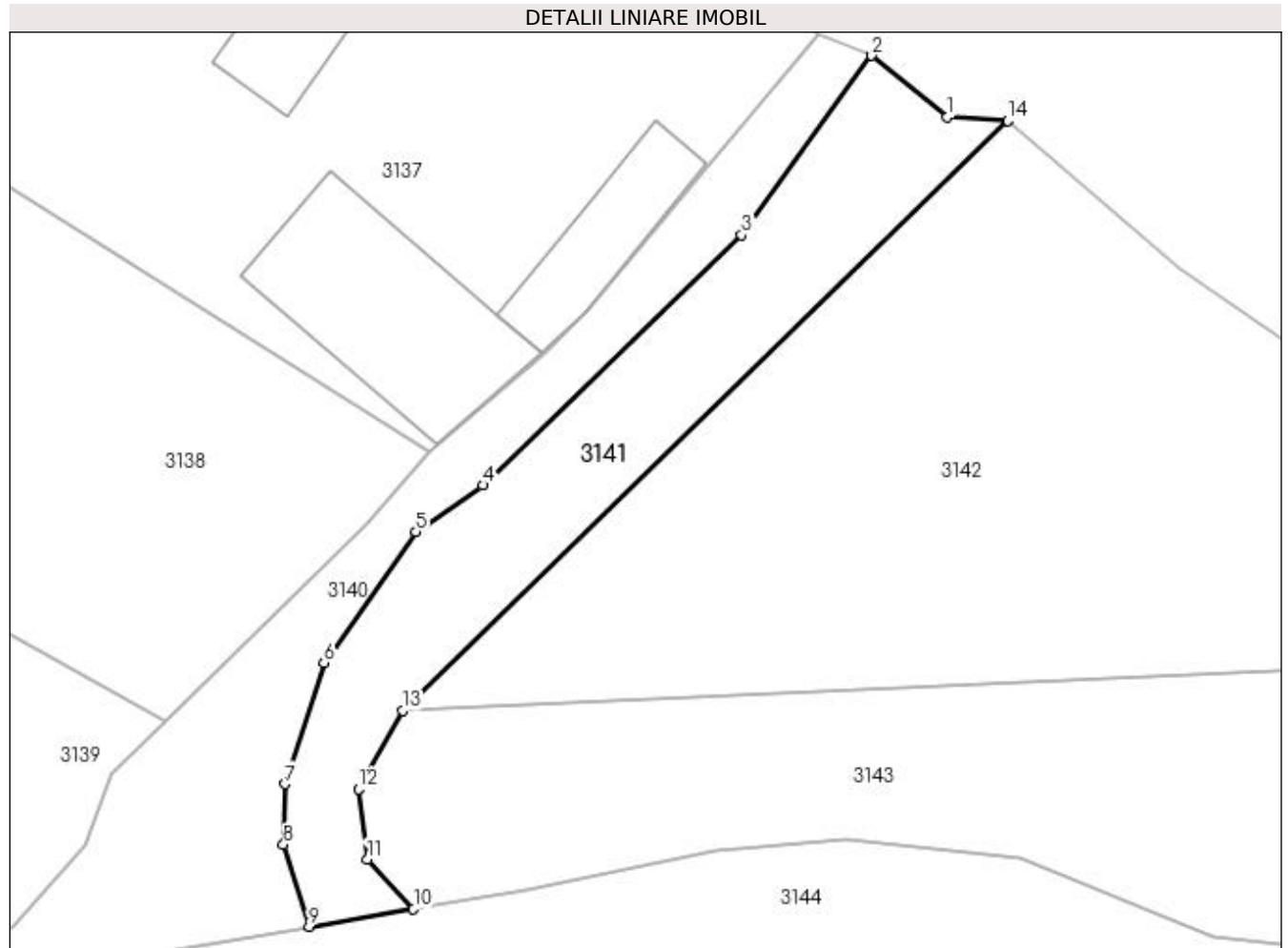

**Date referitoare la teren**

Crt	Categorie folosință	Intra vilan	Suprafața (mp)	Tarla	Parcelă	Nr. topo	Observații / Referințe
1	drum	DA	388	61	2286	-	

**Lungime Segmente**

1) Valorile lungimilor segmentelor sunt obținute din proiecție în plan.

Punct început	X / Y	Punct sfârșit	X / Y	Lungime segment (** (m)
1	565.027,781 707.470,32	2	565.023,306 707.473,958	5.767
2	565.023,306 707.473,958	3	565.015,599 707.463,35	13.112
3	565.015,599 707.463,35	4	565.000,284 707.448,545	21.301
4	565.000,284 707.448,545	5	564.996,313 707.445,791	4.833
5	564.996,313 707.445,791	6	564.990,877 707.438,045	9.463

Punct început	X / Y	Punct sfârșit	X / Y	Lungime segment (** (m)
6	564.990,877 707.438,045	7	564.988,579 707.430,869	7.536
7	564.988,579 707.430,869	8	564.988,469 707.427,284	3.586
8	564.988,469 707.427,284	9	564.989,992 707.422,427	5.091
9	564.989,992 707.422,427	10	564.996,167 707.423,483	6.265
10	564.996,167 707.423,483	11	564.993,432 707.426,402	4.0
11	564.993,432 707.426,402	12	564.992,918 707.430,576	4.206
12	564.992,918 707.430,576	13	564.995,523 707.435,209	5.316
13	564.995,523 707.435,209	14	565.031,35 707.470,097	50.007
14	565.031,35 707.470,097	1	565.027,781 707.470,32	3.576

\*\* Lungimile segmentelor sunt determinate în planul de proiecție Stereo 70 și sunt rotunjite la 1 milimetru.

\*\*\* Distanța dintre puncte este formată din segmente cumulate ce sunt mai mici decât valoarea 1 milimetru.





**DATE DESPRE IMOBILUL NR. 3142**

Oficiul de Cadastru și Publicitate Imobiliară SUCEAVA  
 Biroul de Cadastru și Publicitate Imobiliară Radauti

**A. Partea I. Descrierea imobilului**

TEREN Intravilan

Adresa: Loc. Horodnic De Jos, Jud. Suceava

Nr. Crt	Nr cadastral Nr. topografic	Suprafața* (mp)	Observații / Referințe
A1	32605	1.280	Sector cadastral:32 Teren neimprejmuit;

**B. Partea II. Proprietari și acte**

Inscrieri privitoare la dreptul de proprietate și alte drepturi reale	Referințe
<b>55237 / 23/11/2021</b>	
Act Notarial nr. 619, din 17/11/2021 emis de HUMENIUC ANCA;	
B8	Intabulare, drept de PROPRIETATE bun propriu cu titlu de partaj, dobandit prin Conventie, cota actuala 1/1 1) TELEAGĂ MIHAIL
	A1

**C. Partea III. SARCINI .**

Inscrieri privind dezmembramintele dreptului de proprietate, drepturi reale de garanție și sarcini	Referințe
NU SUNT	

### Teren

Nr cadastral	Suprafața (mp)*	Observații / Referințe
32605	1.280	

\* Suprafața este determinată în planul de proiecție Stereo 70.

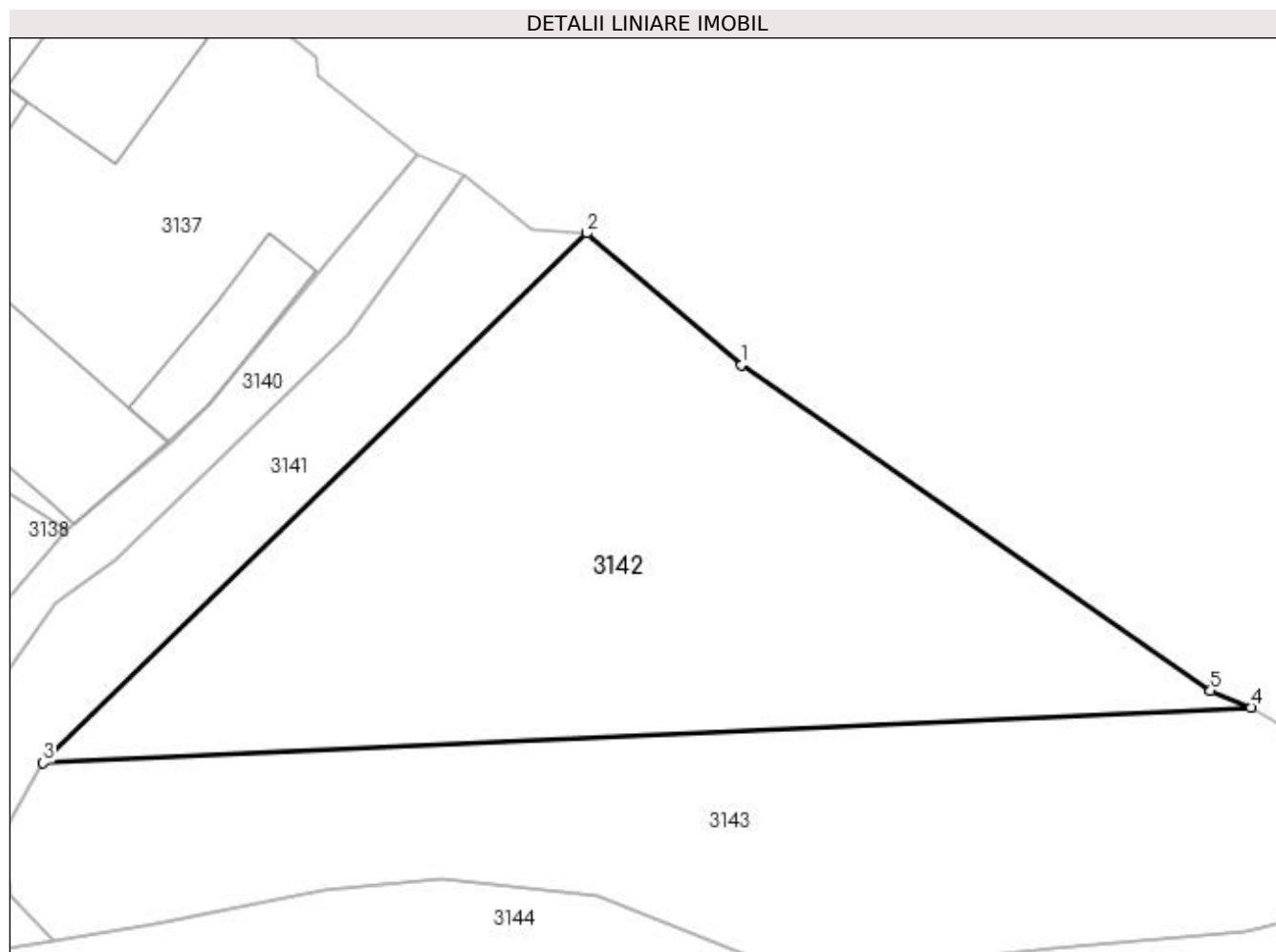

### Date referitoare la teren

Crt	Categorie folosință	Intravilan	Suprafața (mp)	Tarla	Parcelă	Nr. topo	Observații / Referințe
1	arabil	DA	1.280	61	2286	-	

### Lungime Segmente

1) Valorile lungimilor segmentelor sunt obținute din proiecție în plan.

Punct început	X / Y	Punct sfârșit	X / Y	Lungime segment (** (m)
1	565.041,528 707.461,42	2	565.031,35 707.470,097	13.375
2	565.031,35 707.470,097	3	564.995,523 707.435,209	50.007
3	564.995,523 707.435,209	4	565.075,124 707.438,869	79.685
4	565.075,124 707.438,869	5	565.072,454 707.439,948	2.88
5	565.072,454 707.439,948	1	565.041,528 707.461,42	37.649

**\*\* Lungimile segmentelor sunt determinate în planul de proiecție Stereo 70 și sunt rotunjite la 1 milimetru.**

**\*\*\* Distanța dintre puncte este formată din segmente cumulate ce sunt mai mici decât valoarea 1 milimetru.**



**DATE DESPRE IMOBILUL NR. 3143**

Oficiul de Cadastru și Publicitate Imobiliară SUCEAVA  
Biroul de Cadastru și Publicitate Imobiliară Radauti

**A. Partea I. Descrierea imobilului**

TEREN Intravilan

Adresa: Loc. Horodnic De Jos, Jud. Suceava

Nr. Crt	Nr cadastral Nr. topografic	Suprafața* (mp)	Observații / Referințe
A1		1.144	Sector cadastral:32 Teren neimprejmuit; Imobilul s-a format din o parte a PF 568 a comunei cadastrale Horodnic de Jos.

**B. Partea II. Proprietari și acte**

Inscrieri privitoare la dreptul de proprietate și alte drepturi reale		Referințe
/		
Act Normativ nr. Legea 7, din 13/03/1996 emis de PARLAMENTUL ROMANIEI;		
B1	Inscrierea provizorie, drept de PROPRIETATE, dobandit prin Lege, cota actuala 1/1 1) NEIDENTIFICAT NEIDENTIFICAT	A1
B2	Proprietar neidentificat, rezervă aflată la dispoziția comisiei locale de fond funciar.	A1

**C. Partea III. SARCINI .**

Inscrieri privind dezmembramintele dreptului de proprietate, drepturi reale de garanție și sarcini	Referințe
NU SUNT	

**Anexa Nr. 1 La Partea I****Teren**

Nr cadastral	Suprafața (mp)*	Observații / Referințe
	1.144	Imobilul s-a format din o parte a PF 568 a comunei cadastrale Horodnic de Jos.

\* Suprafața este determinată în planul de proiecție Stereo 70.

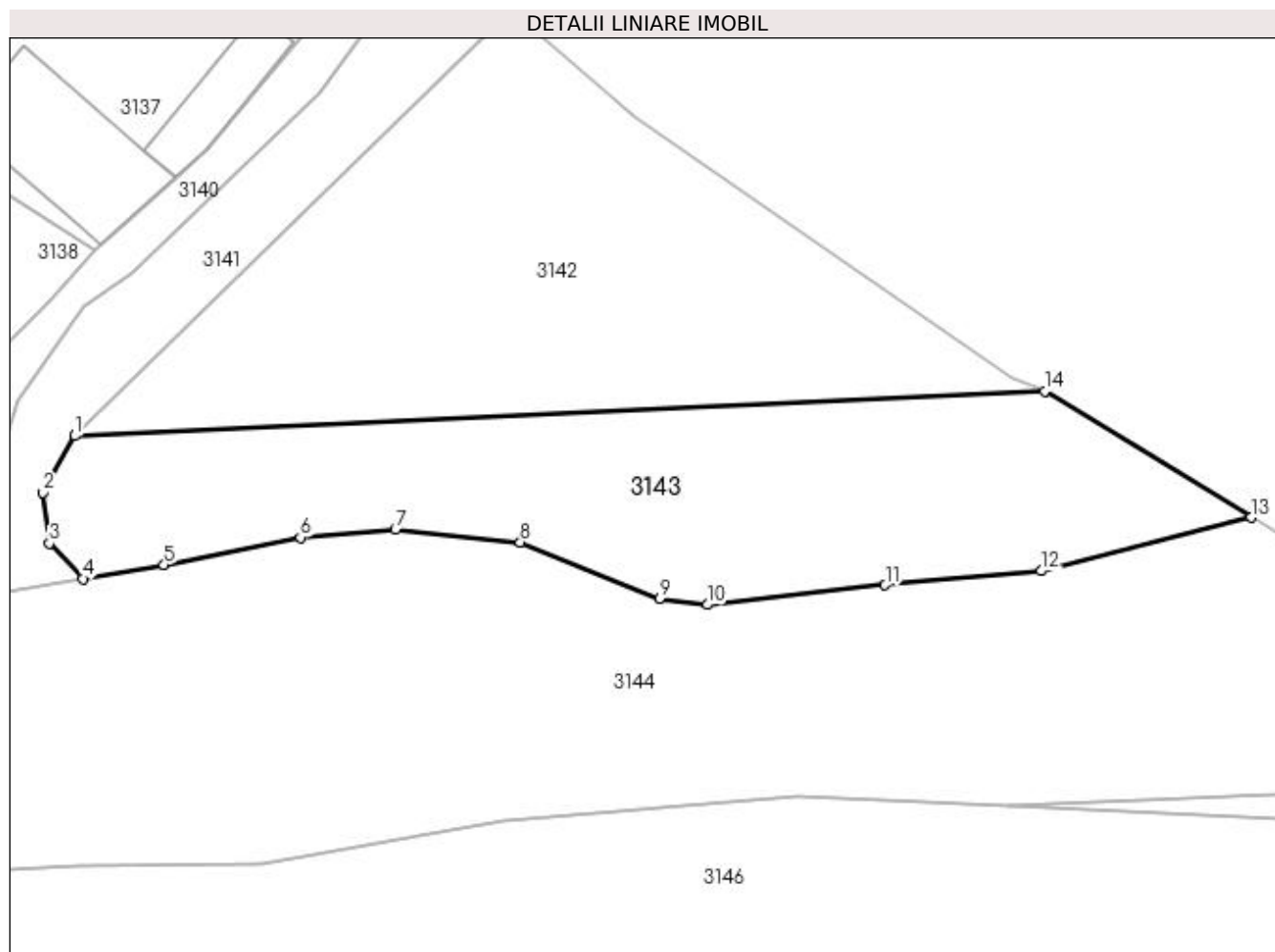
**Date referitoare la teren**

Crt	Categorie folosință	Intravilan	Suprafața (mp)	Tarla	Parcelă	Nr. topo	Observații / Referințe
1	arabil	DA	1.144	61	2286	-	

**Lungime Segmente**

1) Valorile lungimilor segmentelor sunt obținute din proiecție în plan.

Punct început	X / Y	Punct sfârșit	X / Y	Lungime segment (** (m)
1	564.995,523 707.435,209	2	564.992,918 707.430,576	5.316
2	564.992,918 707.430,576	3	564.993,432 707.426,402	4.206
3	564.993,432 707.426,402	4	564.996,167 707.423,483	4.0
4	564.996,167 707.423,483	5	565.002,846 707.424,626	6.776
5	565.002,846 707.424,626	6	565.014,031 707.426,876	11.409

Punct început	X / Y	Punct sfârșit	X / Y	Lungime segment (** (m)
6	565.014,031 707.426,876	7	565.021,83 707.427,533	7.827
7	565.021,83 707.427,533	8	565.032,077 707.426,485	10.3
8	565.032,077 707.426,485	9	565.043,514 707.421,872	12.332
9	565.043,514 707.421,872	10	565.047,466 707.421,364	3.985
10	565.047,466 707.421,364	11	565.062,037 707.422,978	14.66
11	565.062,037 707.422,978	12	565.074,862 707.424,128	12.877
12	565.074,862 707.424,128	13	565.092,069 707.428,503	17.754
13	565.092,069 707.428,503	14	565.075,124 707.438,869	19.864
14	565.075,124 707.438,869	1	564.995,523 707.435,209	79.685

\*\* Lungimile segmentelor sunt determinate în planul de proiecție Stereo 70 și sunt rotunjite la 1 milimetru.

\*\*\* Distanța dintre puncte este formată din segmente cumulate ce sunt mai mici decât valoarea 1 milimetru.





**DATE DESPRE IMOBILUL NR. 3144**

Oficiul de Cadastru și Publicitate Imobiliară SUCEAVA  
Biroul de Cadastru și Publicitate Imobiliară Radauti

**A. Partea I. Descrierea imobilului**

TEREN Necunoscut

Adresa: Loc. Horodnic De Jos, Jud. Suceava

Nr. Crt	Nr cadastral Nr. topografic	Suprafața* (mp)	Observații / Referințe
A1		2.851	Sector cadastral:32 Teren neimprejmit; Imobilul s-a format din o parte a PF 3192/1 a comunei cadastrale Horodnic de Jos.

**B. Partea II. Proprietari și acte**

Inscrieri privitoare la dreptul de proprietate și alte drepturi reale		Referințe
/		
Act Normativ nr. Legea 7, din 13/03/1996 emis de PARLAMENTUL ROMANIEI;		
B1	Inscrierea provizorie, drept de PROPRIETATE, dobandit prin Lege, cota actuala 1/1 1) NEIDENTIFICAT NEIDENTIFICAT	A1
B2	Proprietar neidentificat.	A1

**C. Partea III. SARCINI .**

Inscrieri privind dezmembramintele dreptului de proprietate, drepturi reale de garanție și sarcini	Referințe
NU SUNT	

## Anexa Nr. 1 La Partea I

## Teren

Nr cadastral	Suprafața (mp)*	Observații / Referințe
	2.851	Imobilul s-a format din o parte a PF 3192/1 a comunei cadastrale Horodnic de Jos.

\* Suprafața este determinată în planul de proiecție Stereo 70.

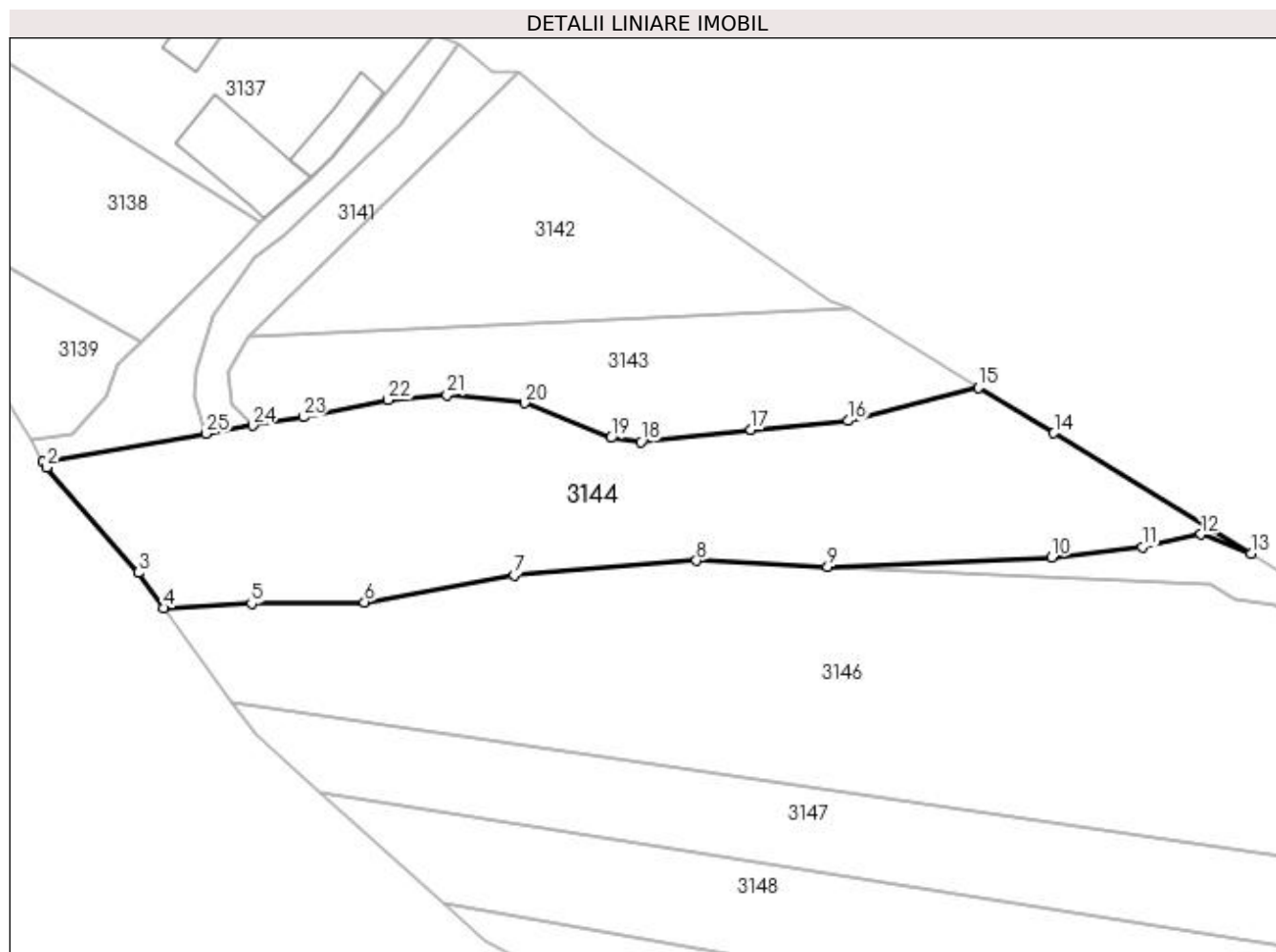

## Date referitoare la teren

Crt	Categorie folosință	Intravilan	Suprafața (mp)	Tarla	Parcelă	Nr. topo	Observații / Referințe
1	ape curgătoare	NU	2.130	50	970	-	
2	ape curgătoare	DA	721	50	970	-	

## Lungime Segmente

1) Valorile lungimilor segmentelor sunt obținute din proiecție în plan.

Punct început	X / Y	Punct sfârșit	X / Y	Lungime segment (** (m)
1	564.968,457 707.418,742	2	564.968,925 707.417,975	0.899
3	564.981,02 707.404,037	4	564.984,422 707.399,369	5.776
5	564.995,998 707.400,006	6	565.010,927 707.400,168	14.93
7	565.030,73 707.403,71	8	565.054,815 707.405,64	24.162

Punct început	X / Y	Punct sfârșit	X / Y	Lungime segment (** (m)
2	564.968,925 707.417,975	3	564.981,02 707.404,037	18.454
4	564.984,422 707.399,369	5	564.995,998 707.400,006	11.594
6	565.010,927 707.400,168	7	565.030,73 707.403,71	20.118
8	565.054,815 707.405,64	9	565.072,188 707.404,8	17.393

Punct început	X / Y	Punct sfârșit	X / Y	Lungime segment (** (m)
9	565.072,188 707.404,8	10	565.101,768 707.406,097	29.608
11	565.113,76 707.407,441	12	565.121,523 707.409,122	7.943
13	565.128,142 707.406,61	14	565.102,076 707.422,493	30.523
15	565.092,069 707.428,503	16	565.074,862 707.424,128	17.754
17	565.062,037 707.422,978	18	565.047,466 707.421,364	14.66
19	565.043,514 707.421,872	20	565.032,077 707.426,485	12.332
21	565.021,83 707.427,533	22	565.014,031 707.426,876	7.827
23	565.002,846 707.424,626	24	564.996,167 707.423,483	6.776
25	564.989,992 707.422,427	1	564.968,457 707.418,742	21.848

Punct început	X / Y	Punct sfârșit	X / Y	Lungime segment (** (m)
10	565.101,768 707.406,097	11	565.113,76 707.407,441	12.067
12	565.121,523 707.409,122	13	565.128,142 707.406,61	7.08
14	565.102,076 707.422,493	15	565.092,069 707.428,503	11.674
16	565.074,862 707.424,128	17	565.062,037 707.422,978	12.877
18	565.047,466 707.421,364	19	565.043,514 707.421,872	3.985
20	565.032,077 707.426,485	21	565.021,83 707.427,533	10.3
22	565.014,031 707.426,876	23	565.002,846 707.424,626	11.409
24	564.996,167 707.423,483	25	564.989,992 707.422,427	6.265

\*\* Lungimile segmentelor sunt determinate în planul de proiecție Stereo 70 și sunt rotunjite la 1 milimetru.

\*\*\* Distanța dintre puncte este formată din segmente cumulate ce sunt mai mici decât valoarea 1 milimetru.



**DATE DESPRE IMOBILUL NR. 3145**

Oficiul de Cadastru și Publicitate Imobiliară SUCEAVA  
Biroul de Cadastru și Publicitate Imobiliară Radauti

**A. Partea I. Descrierea imobilului**

TEREN Extravilan

Adresa: Jud. Suceava

Nr. Crt	Nr cadastral Nr. topografic	Suprafața* (mp)	Observații / Referințe
A1		249	Sector cadastral:32 Teren neimprejmuit;

**B. Partea II. Proprietari și acte**

Inscrieri privitoare la dreptul de proprietate și alte drepturi reale		Referințe
/		
Act Normativ nr. Legea 7, din 13/03/1996 emis de PARLAMENTUL ROMANIEI;		
B1	Inscrierea provizorie, drept de PROPRIETATE, dobandit prin Lege, cota actuala 1/1 1) NEIDENTIFICAT NEIDENTIFICAT	A1
B2	Proprietar neidentificat, rezervă aflată la dispoziția comisiei locale de fond funciar.	A1

**C. Partea III. SARCINI .**

Inscrieri privind dezmembramintele dreptului de proprietate, drepturi reale de garanție și sarcini	Referințe
NU SUNT	

**Teren**

Nr cadastral	Suprafața (mp)*	Observații / Referințe
	249	

\* Suprafața este determinată în planul de proiecție Stereo 70.

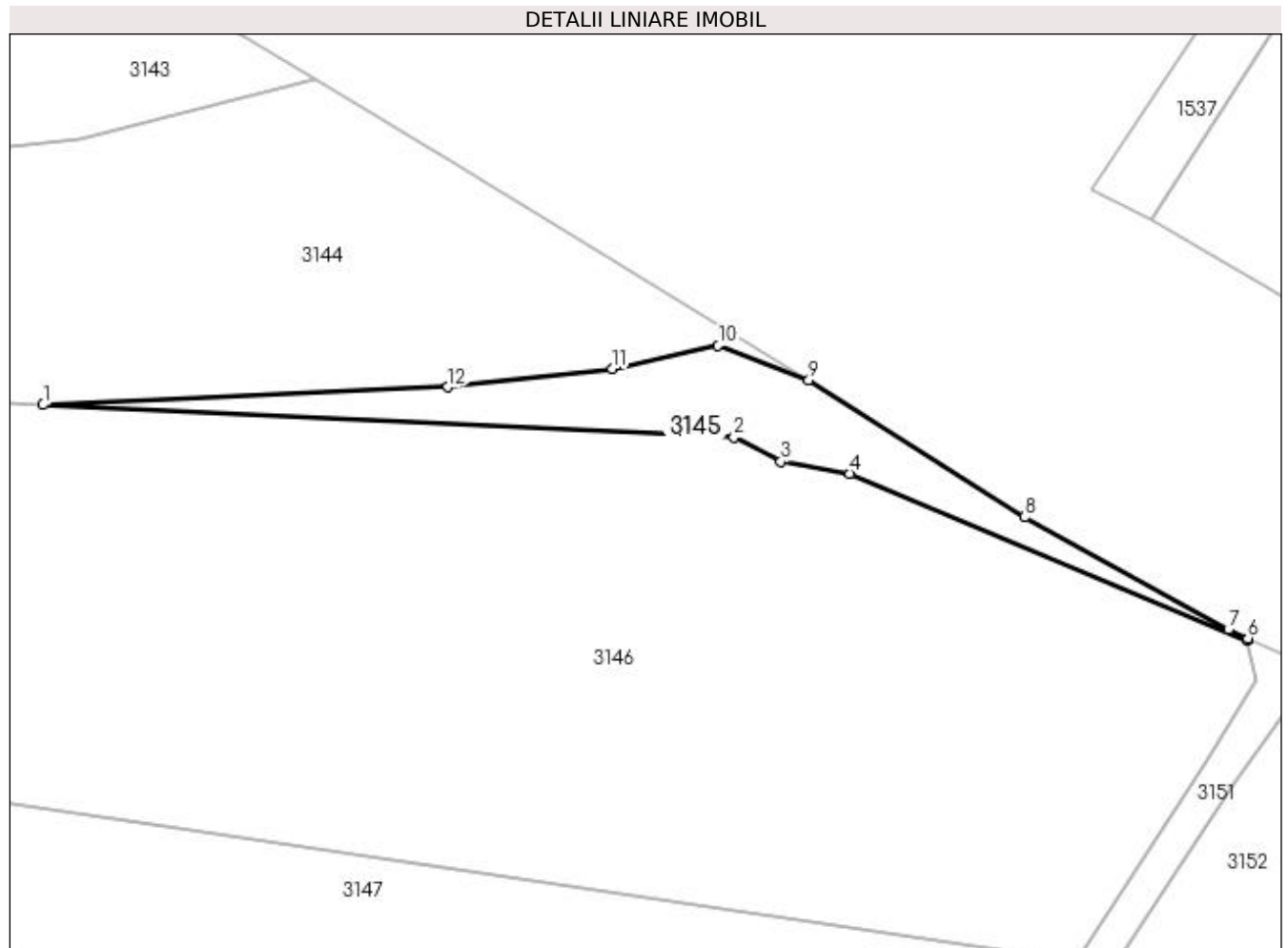

**Date referitoare la teren**

Crt	Categorie folosință	Intra vilan	Suprafața (mp)	Tarla	Parcelă	Nr. topo	Observații / Referințe
1	faneata	NU	249	50	970	-	

**Lungime Segmente**

1) Valorile lungimilor segmentelor sunt obținute din proiecție în plan.

Punct început	X / Y	Punct sfârșit	X / Y	Lungime segment (** (m)
1	565.072,188 707.404,8	2	565.122,67 707.402,45	50.537
2	565.122,67 707.402,45	3	565.126,09 707.400,653	3.863
3	565.126,09 707.400,653	4	565.131,133 707.399,784	5.118
4	565.131,133 707.399,784	5	565.160,2 707.387,596	31.519
5	565.160,2 707.387,596	6	565.160,224 707.387,765	0.17

Punct început	X / Y	Punct sfârșit	X / Y	Lungime segment (** (m)
6	565.160,224 707.387,765	7	565.158,8 707.388,397	1.558
7	565.158,8 707.388,397	8	565.143,892 707.396,6	17.016
8	565.143,892 707.396,6	9	565.128,142 707.406,61	18.662
9	565.128,142 707.406,61	10	565.121,523 707.409,122	7.08
10	565.121,523 707.409,122	11	565.113,76 707.407,441	7.943
11	565.113,76 707.407,441	12	565.101,768 707.406,097	12.067
12	565.101,768 707.406,097	1	565.072,188 707.404,8	29.608

\*\* Lungimile segmentelor sunt determinate în planul de proiecție Stereo 70 și sunt rotunjite la 1 milimetru.

\*\*\* Distanța dintre puncte este formată din segmente cumulate ce sunt mai mici decât valoarea 1 milimetru.





**DATE DESPRE IMOBILUL NR. 3146**

Oficiul de Cadastru și Publicitate Imobiliară SUCEAVA  
Biroul de Cadastru și Publicitate Imobiliară Radauti

**A. Partea I. Descrierea imobilului**

TEREN Extravilan

Adresa: Jud. Suceava

Nr. Crt	Nr cadastral Nr. topografic	Suprafața* (mp)	Observații / Referințe
A1		4.400	Sector cadastral:32 Teren neimprejmuit;

**B. Partea II. Proprietari și acte**

Inscrieri privitoare la dreptul de proprietate și alte drepturi reale		Referințe
/		
Act Notarial nr. 221, din 17/01/2008 emis de BNP FOMIN SIMION;		
B1	Intabulare, drept de PROPRIETATE, dobandit prin PARTAJ, cota actuala 1/1 1) ȘOTROPA EUGENIA-ELISABETA	A1

**C. Partea III. SARCINI .**

Inscrieri privind dezmembramintele dreptului de proprietate, drepturi reale de garanție și sarcini	Referințe
NU SUNT	

## Anexa Nr. 1 La Partea I

## Teren

Nr cadastral	Suprafața (mp)*	Observații / Referințe
	4.400	

\* Suprafața este determinată în planul de proiecție Stereo 70.

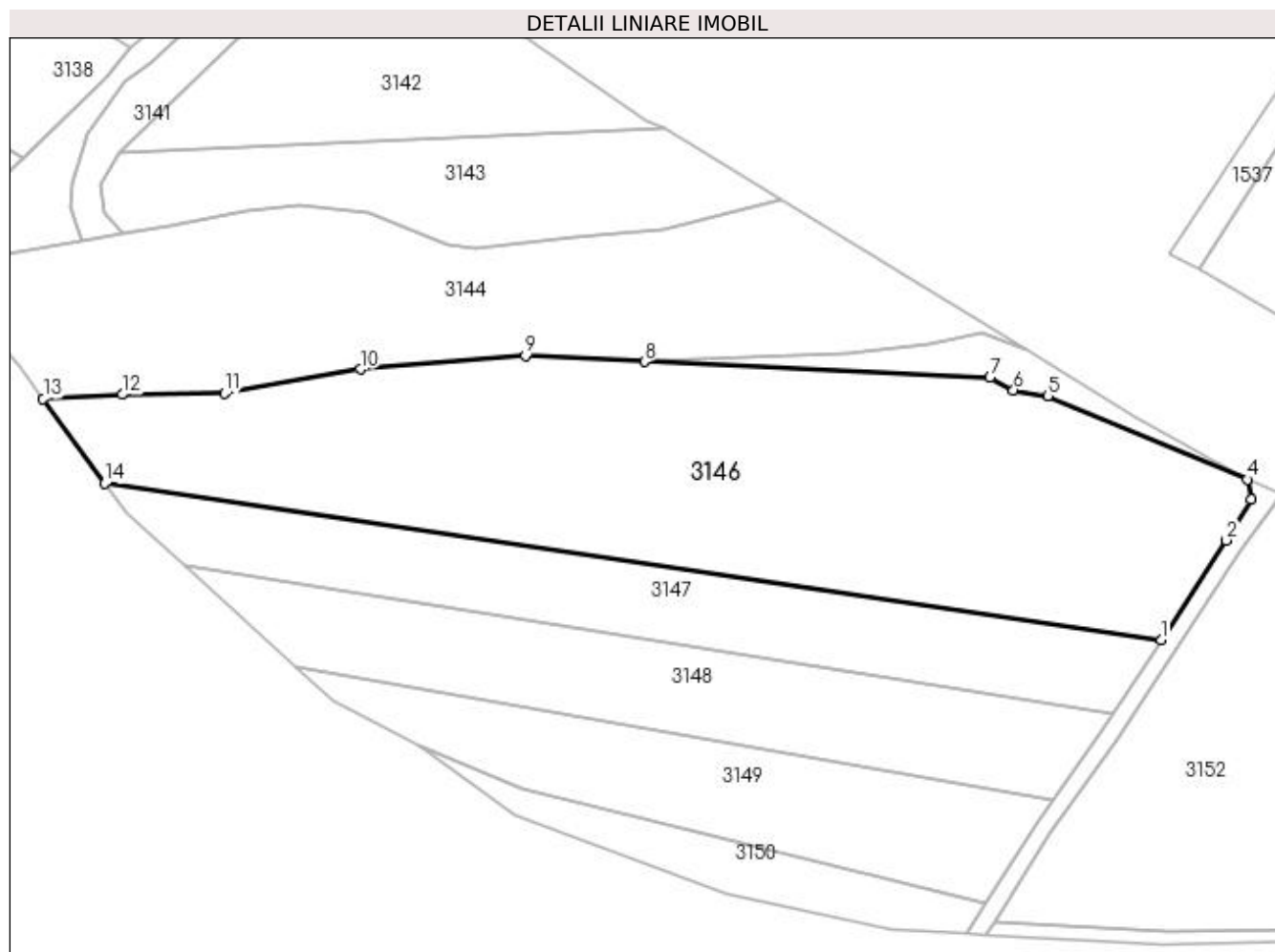

## Date referitoare la teren

Crt	Categorie folosință	Intra vilan	Suprafața (mp)	Tarla	Parcelă	Nr. topo	Observații / Referințe
1	arabil	NU	4.400	50	970	-	

## Lungime Segmente

1) Valorile lungimilor segmentelor sunt obținute din proiecție în plan.

Punct început	X / Y	Punct sfârșit	X / Y	Lungime segment (** (m)
1	565.147,66 707.364,183	2	565.157,176 707.378,722	17.376
2	565.157,176 707.378,722	3	565.160,77 707.384,69	6.967
3	565.160,77 707.384,69	4	565.160,2 707.387,596	2.961
4	565.160,2 707.387,596	5	565.131,133 707.399,784	31.519
5	565.131,133 707.399,784	6	565.126,09 707.400,653	5.118

Punct început	X / Y	Punct sfârșit	X / Y	Lungime segment (** (m)
6	565.126,09 707.400,653	7	565.122,67 707.402,45	3.863
7	565.122,67 707.402,45	8	565.072,188 707.404,8	50.537
8	565.072,188 707.404,8	9	565.054,815 707.405,64	17.393
9	565.054,815 707.405,64	10	565.030,73 707.403,71	24.162
10	565.030,73 707.403,71	11	565.010,927 707.400,168	20.118
11	565.010,927 707.400,168	12	564.995,998 707.400,006	14.93
12	564.995,998 707.400,006	13	564.984,422 707.399,369	11.594
13	564.984,422 707.399,369	14	564.993,428 707.387,011	15.292
14	564.993,428 707.387,011	1	565.147,66 707.364,183	155.912

\*\* Lungimile segmentelor sunt determinate în planul de proiecție Stereo 70 și sunt rotunjite la 1 milimetru.

\*\*\* Distanța dintre puncte este formată din segmente cumulate ce sunt mai mici decât valoarea 1 milimetru.



**DATE DESPRE IMOBILUL NR. 3147**

Oficiul de Cadastru și Publicitate Imobiliară SUCEAVA  
Biroul de Cadastru și Publicitate Imobiliară Radauti

**A. Partea I. Descrierea imobilului**

TEREN Extravilan

Adresa: Jud. Suceava

Nr. Crt	Nr cadastral Nr. topografic	Suprafața* (mp)	Observații / Referințe
A1		1.600	Sector cadastral:32 Teren neimprejmuit;

**B. Partea II. Proprietari și acte**

Inscrieri privitoare la dreptul de proprietate și alte drepturi reale		Referințe
/		
Act Notarial nr. 530, din 16/02/2022 emis de SPN MANDICI;		
B1	Intabulare, drept de PROPRIETATE, dobandit prin PARTAJ, cota actuala 1/1 1) COLBAN IOAN	A1

**C. Partea III. SARCINI**

Inscrieri privind dezmembramintele dreptului de proprietate, drepturi reale de garanție și sarcini		Referințe
/		
Act Notarial nr. 530, din 16/02/2022 emis de SPN MANDICI;		
C1	Intabulare, drept de UZUFRACT VIAGER, cota actuala 1/1 1) COLBAN MARCEL	A1

**Teren**

Nr cadastral	Suprafața (mp)*	Observații / Referințe
	1.600	

\* Suprafața este determinată în planul de proiecție Stereo 70.

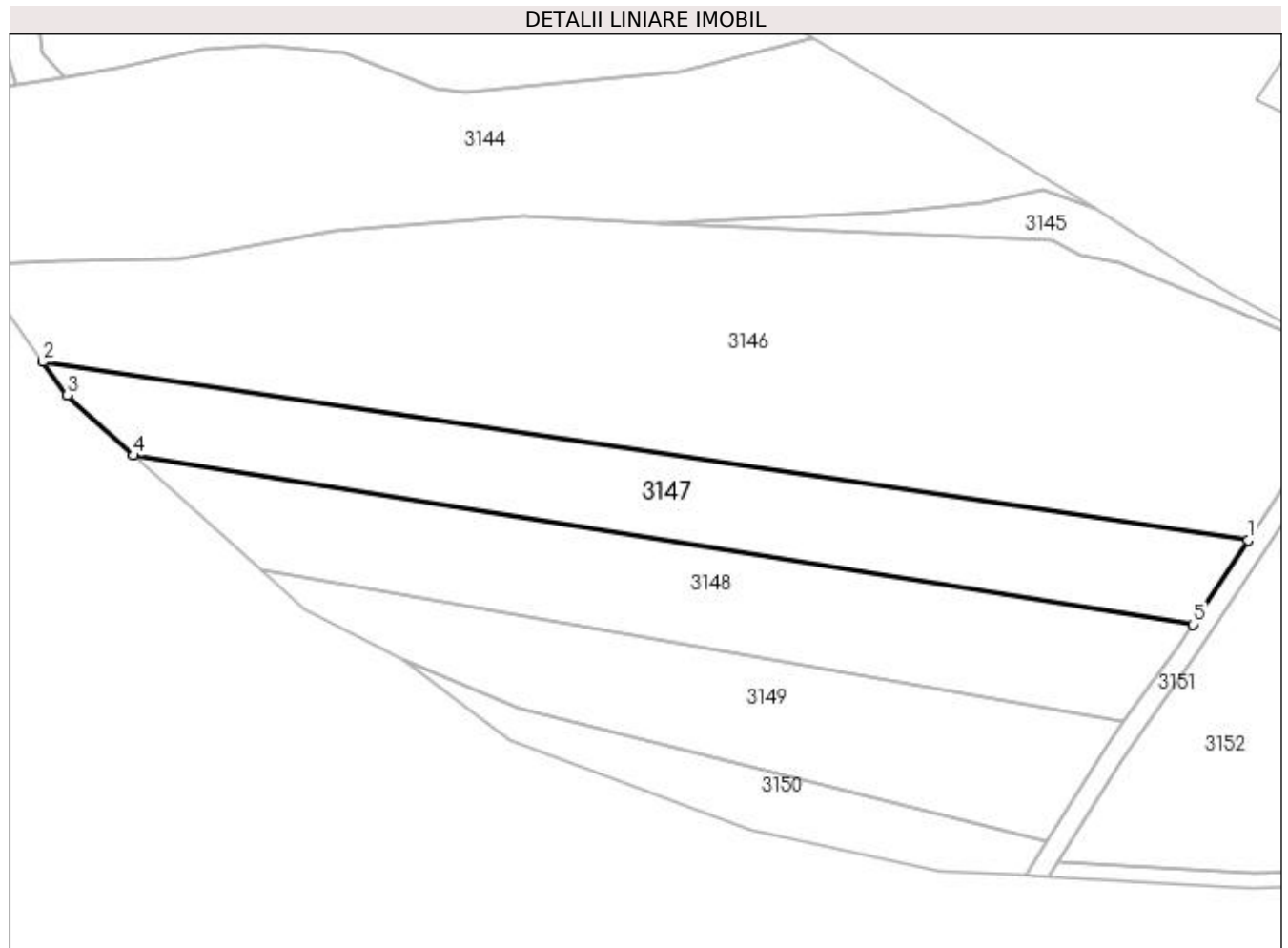

**Date referitoare la teren**

Crt	Categorie folosință	Intra vilan	Suprafața (mp)	Tarla	Parcelă	Nr. topo	Observații / Referințe
1	arabil	NU	1.600	50	970	-	

**Lungime Segmente**

1) Valorile lungimilor segmentelor sunt obținute din proiecție în plan.

Punct început	X / Y	Punct sfârșit	X / Y	Lungime segment (** (m)
1	565.147,66 707.364,183	2	564.993,428 707.387,011	155.912
2	564.993,428 707.387,011	3	564.996,55 707.382,728	5.3
3	564.996,55 707.382,728	4	565.005,041 707.375,05	11.447
4	565.005,041 707.375,05	5	565.140,629 707.353,439	137.299
5	565.140,629 707.353,439	1	565.147,66 707.364,183	12.84

**\*\* Lungimile segmentelor sunt determinate în planul de proiecție Stereo 70 și sunt rotunjite la 1 milimetru.**

**\*\*\* Distanța dintre puncte este formată din segmente cumulate ce sunt mai mici decât valoarea 1 milimetru.**





**DATE DESPRE IMOBILUL NR. 3148**

Oficiul de Cadastru și Publicitate Imobiliară SUCEAVA  
Biroul de Cadastru și Publicitate Imobiliară Radauti

**A. Partea I. Descrierea imobilului**

TEREN Extravilan

Adresa: Jud. Suceava

Nr. Crt	Nr cadastral Nr. topografic	Suprafața* (mp)	Observații / Referințe
A1		1.600	Sector cadastral:32 Teren neimprejmuit;

**B. Partea II. Proprietari și acte**

Inscrieri privitoare la dreptul de proprietate și alte drepturi reale		Referințe
/		
Act Normativ nr. Legea 7, din 13/03/1996 emis de PARLAMENTUL ROMANIEI;		
B1	Inscrierea provizorie, drept de PROPRIETATE, dobândit prin Lege, cota actuala 1/1 1) NEIDENTIFICAT NEIDENTIFICAT	A1
B2	Proprietar neidentificat, rezervă aflată la dispoziția comisiei locale de fond funciar.	A1

**C. Partea III. SARCINI .**

Inscrieri privind dezmembramintele dreptului de proprietate, drepturi reale de garanție și sarcini	Referințe
NU SUNT	

**Teren**

Nr cadastral	Suprafața (mp)*	Observații / Referințe
	1.600	

\* Suprafața este determinată în planul de proiecție Stereo 70.

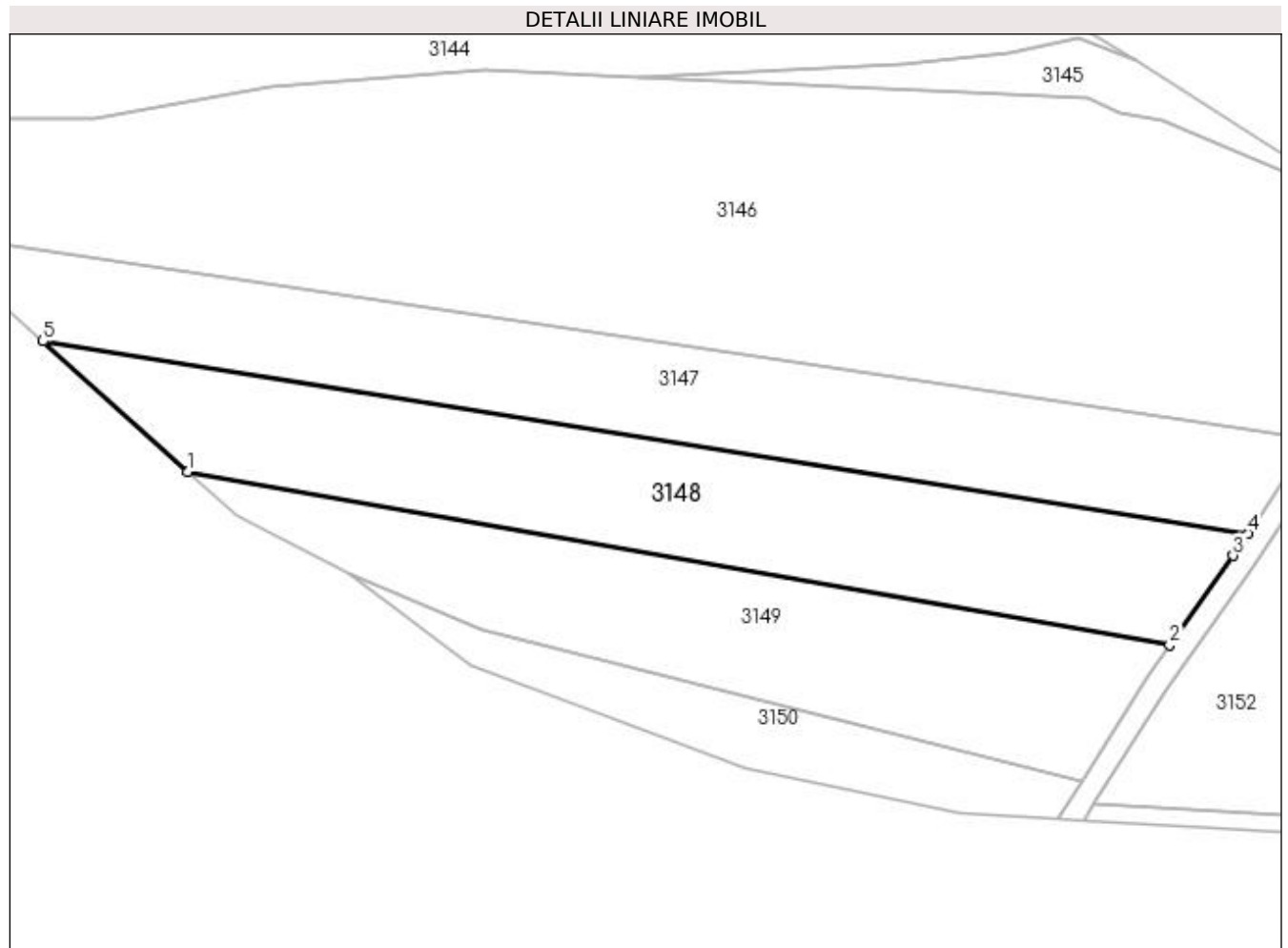

**Date referitoare la teren**

Crt	Categorie folosință	Intravilan	Suprafața (mp)	Tarla	Parcelă	Nr. topo	Observații / Referințe
1	arabil	NU	1.600	50	970	-	

**Lungime Segmente**

1) Valorile lungimilor segmentelor sunt obținute din proiecție în plan.

Punct început	X / Y	Punct sfârșit	X / Y	Lungime segment (** (m)
1	565.021,309 707.360,341	2	565.131,82 707.340,91	112.206
2	565.131,82 707.340,91	3	565.138,988 707.350,933	12.322
3	565.138,988 707.350,933	4	565.140,629 707.353,439	2.995
4	565.140,629 707.353,439	5	565.005,041 707.375,05	137.299
5	565.005,041 707.375,05	1	565.021,309 707.360,341	21.932

**\*\* Lungimile segmentelor sunt determinate în planul de proiecție Stereo 70 și sunt rotunjite la 1 milimetru.**

**\*\*\* Distanța dintre puncte este formată din segmente cumulate ce sunt mai mici decât valoarea 1 milimetru.**



**DATE DESPRE IMOBILUL NR. 3149**

Oficiul de Cadastru și Publicitate Imobiliară SUCEAVA  
Biroul de Cadastru și Publicitate Imobiliară Radauti

**A. Partea I. Descrierea imobilului**

TEREN Extravilan

Adresa: Jud. Suceava

Nr. Crt	Nr cadastral Nr. topografic	Suprafața* (mp)	Observații / Referințe
A1		1.300	Sector cadastral:32 Teren neimprejmuit;

**B. Partea II. Proprietari și acte**

Inscrieri privitoare la dreptul de proprietate și alte drepturi reale	Referințe
/	
Hotarare Judecatoreasca nr. 835, din 09/03/2009 emis de JUDECĂTORIA RĂDĂUȚI;	
B1	A1
Intabulare, drept de PROPRIETATE, dobandit prin Hotarare Judecatoreasca, cota actuala 1/1	
1) CALANCE VIOREL	
2) CALANCEA GHEORGHE	

**C. Partea III. SARCINI .**

Inscrieri privind dezmembramintele dreptului de proprietate, drepturi reale de garanție și sarcini	Referințe
NU SUNT	

**Teren**

Nr cadastral	Suprafața (mp)*	Observații / Referințe
	1.300	

\* Suprafața este determinată în planul de proiecție Stereo 70.

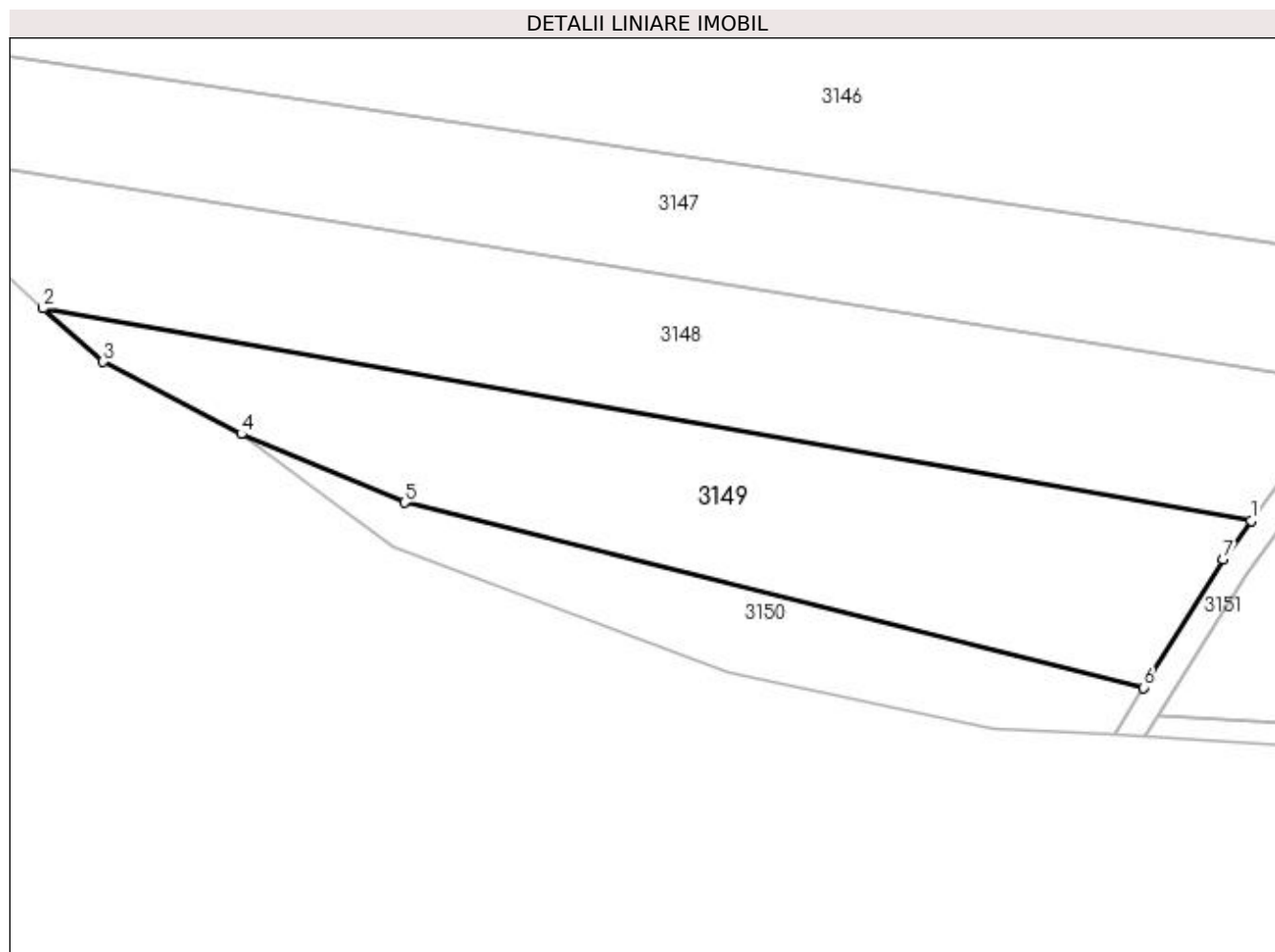

**Date referitoare la teren**

Crt	Categorie folosință	Intravilan	Suprafața (mp)	Tarla	Parcelă	Nr. topo	Observații / Referințe
1	arabil	NU	1.300	50	970	-	

**Lungime Segmente**

1) Valorile lungimilor segmentelor sunt obținute din proiecție în plan.

Punct început	X / Y	Punct sfârșit	X / Y	Lungime segment (** (m)
1	565.131,82 707.340,91	2	565.021,309 707.360,341	112.206
2	565.021,309 707.360,341	3	565.026,79 707.355,434	7.356
3	565.026,79 707.355,434	4	565.039,425 707.348,837	14.254
4	565.039,425 707.348,837	5	565.054,365 707.342,577	16.199
5	565.054,365 707.342,577	6	565.121,989 707.325,64	69.713

Punct început	X / Y	Punct sfârșit	X / Y	Lungime segment (** (m)
6	565.121,989 707.325,64	7	565.129,283 707.337,363	13.807
7	565.129,283 707.337,363	1	565.131,82 707.340,91	4.361

\*\* Lungimile segmentelor sunt determinate în planul de proiecție Stereo 70 și sunt rotunjite la 1 milimetru.

\*\*\* Distanța dintre puncte este formată din segmente cumulate ce sunt mai mici decât valoarea 1 milimetru.





**DATE DESPRE IMOBILUL NR. 3150**

Oficiul de Cadastru și Publicitate Imobiliară SUCEAVA  
 Biroul de Cadastru și Publicitate Imobiliară Radauti

**A. Partea I. Descrierea imobilului**

TEREN Extravilan

Adresa: Jud. Suceava

Nr. Crt	Nr cadastral Nr. topografic	Suprafața* (mp)	Observații / Referințe
A1		481	Sector cadastral:32 Teren neimprejmuit;

**B. Partea II. Proprietari și acte**

Inscrieri privitoare la dreptul de proprietate și alte drepturi reale		Referințe
/		
Act Normativ nr. Legea 7, din 13/03/1996 emis de PARLAMENTUL ROMANIEI;		
B1	Inscrierea provizorie, drept de PROPRIETATE, dobandit prin Lege, cota actuala 1/1 1) NEIDENTIFICAT NEIDENTIFICAT	A1
B2	Proprietar neidentificat, rezervă aflată la dispoziția comisiei locale de fond funciar.	A1

**C. Partea III. SARCINI .**

Inscrieri privind dezmembramintele dreptului de proprietate, drepturi reale de garanție și sarcini	Referințe
NU SUNT	

## Anexa Nr. 1 La Partea I

## Teren

Nr cadastral	Suprafața (mp)*	Observații / Referințe
	481	

\* Suprafața este determinată în planul de proiecție Stereo 70.

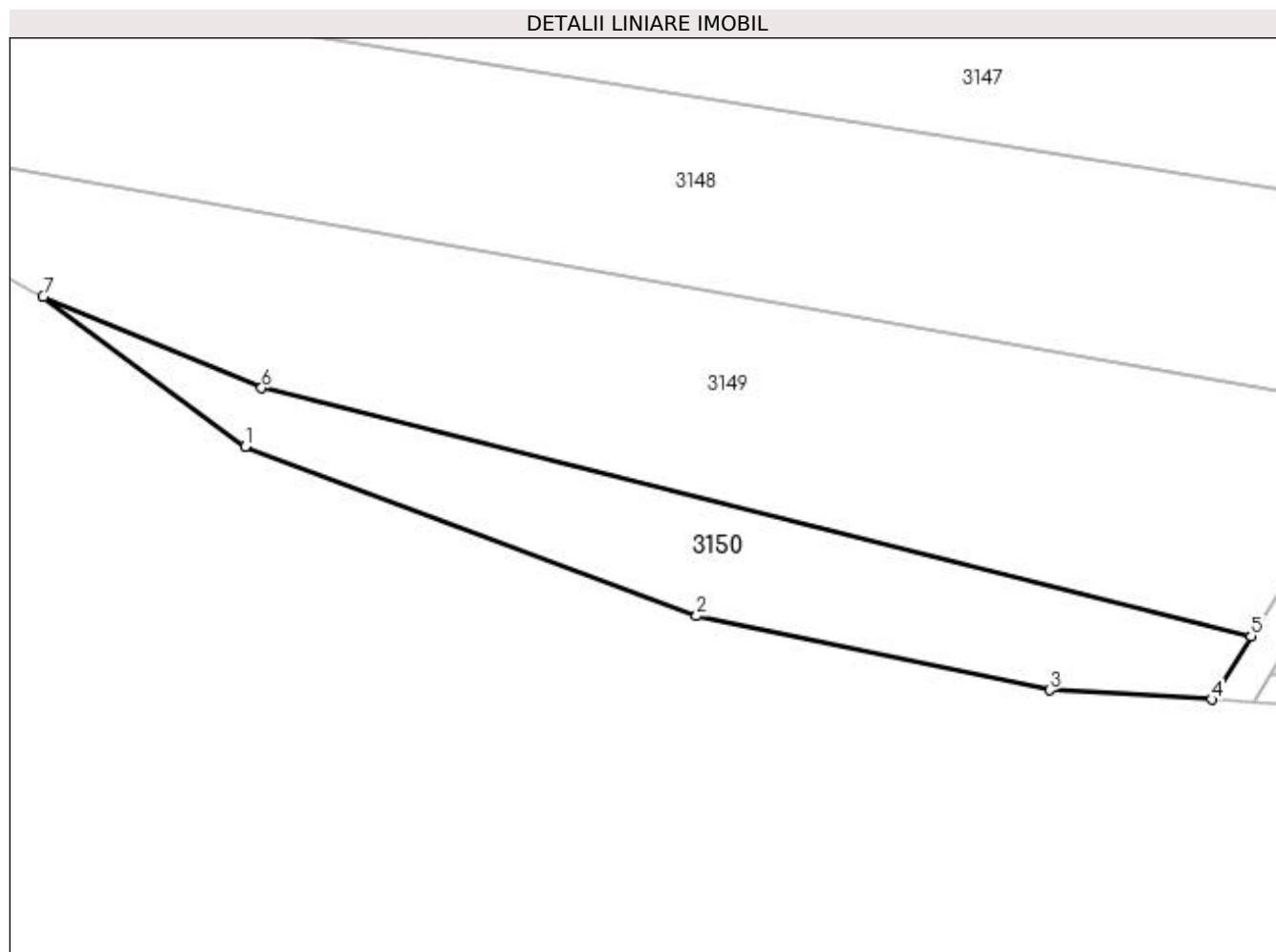

## Date referitoare la teren

Crt	Categorie folosință	Intravilan	Suprafața (mp)	Tarla	Parcelă	Nr. topo	Observații / Referințe
1	arabil	NU	481	50	970	-	

## Lungime Segmente

1) Valorile lungimilor segmentelor sunt obținute din proiecție în plan.

Punct început	X / Y	Punct sfârșit	X / Y	Lungime segment (** (m)
1	565.053,242 707.338,569	2	565.084,097 707.327,004	32.951
2	565.084,097 707.327,004	3	565.108,23 707.321,929	24.661
3	565.108,23 707.321,929	4	565.119,287 707.321,296	11.075
4	565.119,287 707.321,296	5	565.121,989 707.325,64	5.116
5	565.121,989 707.325,64	6	565.054,365 707.342,577	69.713

Punct început	X / Y	Punct sfârșit	X / Y	Lungime segment (** (m)
6	565.054,365 707.342,577	7	565.039,425 707.348,837	16.199
7	565.039,425 707.348,837	1	565.053,242 707.338,569	17.215

\*\* Lungimile segmentelor sunt determinate în planul de proiecție Stereo 70 și sunt rotunjite la 1 milimetru.

\*\*\* Distanța dintre puncte este formată din segmente cumulate ce sunt mai mici decât valoarea 1 milimetru.



**DATE DESPRE IMOBILUL NR. 3151**

Oficiul de Cadastru și Publicitate Imobiliară SUCEAVA  
Biroul de Cadastru și Publicitate Imobiliară Radauti

**A. Partea I. Descrierea imobilului**

TEREN Extravilan

Adresa: Jud. Suceava

Nr. Crt	Nr cadastral Nr. topografic	Suprafața* (mp)	Observații / Referințe
A1		202	Sector cadastral:32 Teren neimprejmuit;

**B. Partea II. Proprietari și acte**

Inscrieri privitoare la dreptul de proprietate și alte drepturi reale		Referințe
/		
Act Normativ nr. Legea 7, din 13/03/1996 emis de PARLAMENTUL ROMANIEI;		
B1	Inscrierea provizorie, drept de PROPRIETATE, dobandit prin Lege, cota actuala 1/1 1) NEIDENTIFICAT NEIDENTIFICAT	A1
B2	Proprietar neidentificat.	A1

**C. Partea III. SARCINI .**

Inscrieri privind dezmembramintele dreptului de proprietate, drepturi reale de garanție și sarcini	Referințe
NU SUNT	

**Teren**

Nr cadastral	Suprafața (mp)*	Observații / Referințe
	202	

\* Suprafața este determinată în planul de proiecție Stereo 70.

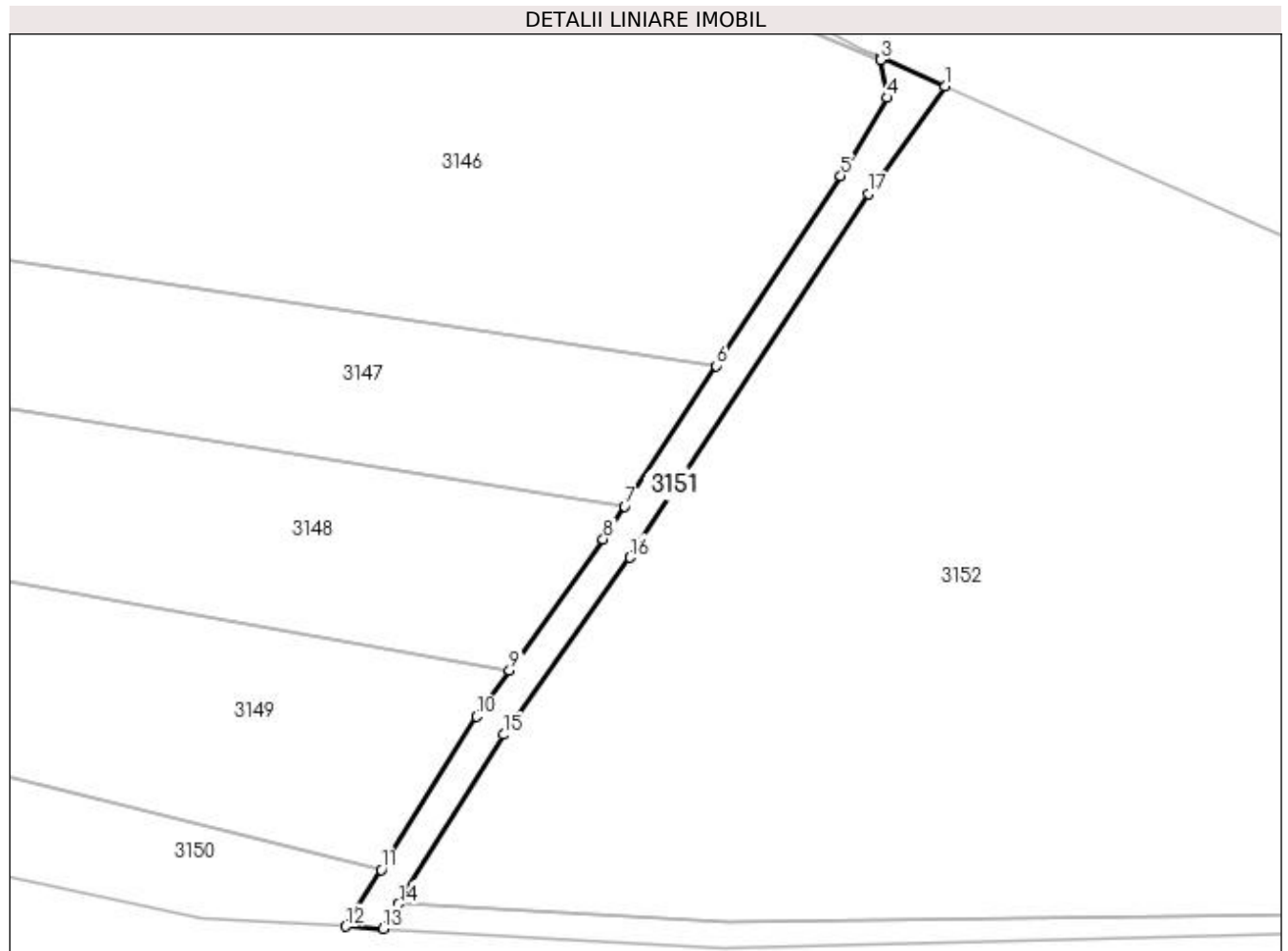

**Date referitoare la teren**

Crt	Categorie folosință	Intra vilan	Suprafața (mp)	Tarla	Parcelă	Nr. topo	Observații / Referințe
1	drum	NU	202	50	970	-	

**Lungime Segmente**

1) Valorile lungimilor segmentelor sunt obținute din proiecție în plan.

Punct început	X / Y	Punct sfârșit	X / Y	Lungime segment (** (m)
1	565.165,163 707.385,572	2	565.160,224 707.387,765	5.405
2	565.160,224 707.387,765	3	565.160,2 707.387,596	0.17
3	565.160,2 707.387,596	4	565.160,77 707.384,69	2.961
4	565.160,77 707.384,69	5	565.157,176 707.378,722	6.967
5	565.157,176 707.378,722	6	565.147,66 707.364,183	17.376

Punct început	X / Y	Punct sfârșit	X / Y	Lungime segment (** (m)
6	565.147,66 707.364,183	7	565.140,629 707.353,439	12.84
7	565.140,629 707.353,439	8	565.138,988 707.350,933	2.995
8	565.138,988 707.350,933	9	565.131,82 707.340,91	12.322
9	565.131,82 707.340,91	10	565.129,283 707.337,363	4.361
10	565.129,283 707.337,363	11	565.121,989 707.325,64	13.807
11	565.121,989 707.325,64	12	565.119,287 707.321,296	5.116
12	565.119,287 707.321,296	13	565.122,135 707.321,134	2.853
13	565.122,135 707.321,134	14	565.123,314 707.323,029	2.232
14	565.123,314 707.323,029	15	565.131,364 707.335,974	15.244
15	565.131,364 707.335,974	16	565.141,052 707.349,52	16.654
16	565.141,052 707.349,52	17	565.159,268 707.377,353	33.264
17	565.159,268 707.377,353	1	565.165,163 707.385,572	10.114

\*\* Lungimile segmentelor sunt determinate în planul de proiecție Stereo 70 și sunt rotunjite la 1 milimetru.

\*\*\* Distanța dintre puncte este formată din segmente cumulate ce sunt mai mici decât valoarea 1 milimetru.





**DATE DESPRE IMOBILUL NR. 3152**

Oficiul de Cadastru și Publicitate Imobiliară SUCEAVA  
Biroul de Cadastru și Publicitate Imobiliară Radauti

**A. Partea I. Descrierea imobilului**

TEREN Extravilan

Adresa: Jud. Suceava

Nr. Crt	Nr cadastral Nr. topografic	Suprafața* (mp)	Observații / Referințe
A1		5.500	Sector cadastral:32 Teren neimprejmuit;

**B. Partea II. Proprietari și acte**

Inscrieri privitoare la dreptul de proprietate și alte drepturi reale		Referințe
/		
Act Notarial nr. 4274, din 20/12/2005 emis de BNP FOMIN SIMION;		
B1	Intabulare, drept de PROPRIETATE, dobandit prin PARTAJ, cota actuala 1/1 1) POPESCU MARIA	A1

**C. Partea III. SARCINI .**

Inscrieri privind dezmembramintele dreptului de proprietate, drepturi reale de garanție și sarcini	Referințe
NU SUNT	

**Teren**

Nr cadastral	Suprafața (mp)*	Observații / Referințe
	5.500	

\* Suprafața este determinată în planul de proiecție Stereo 70.

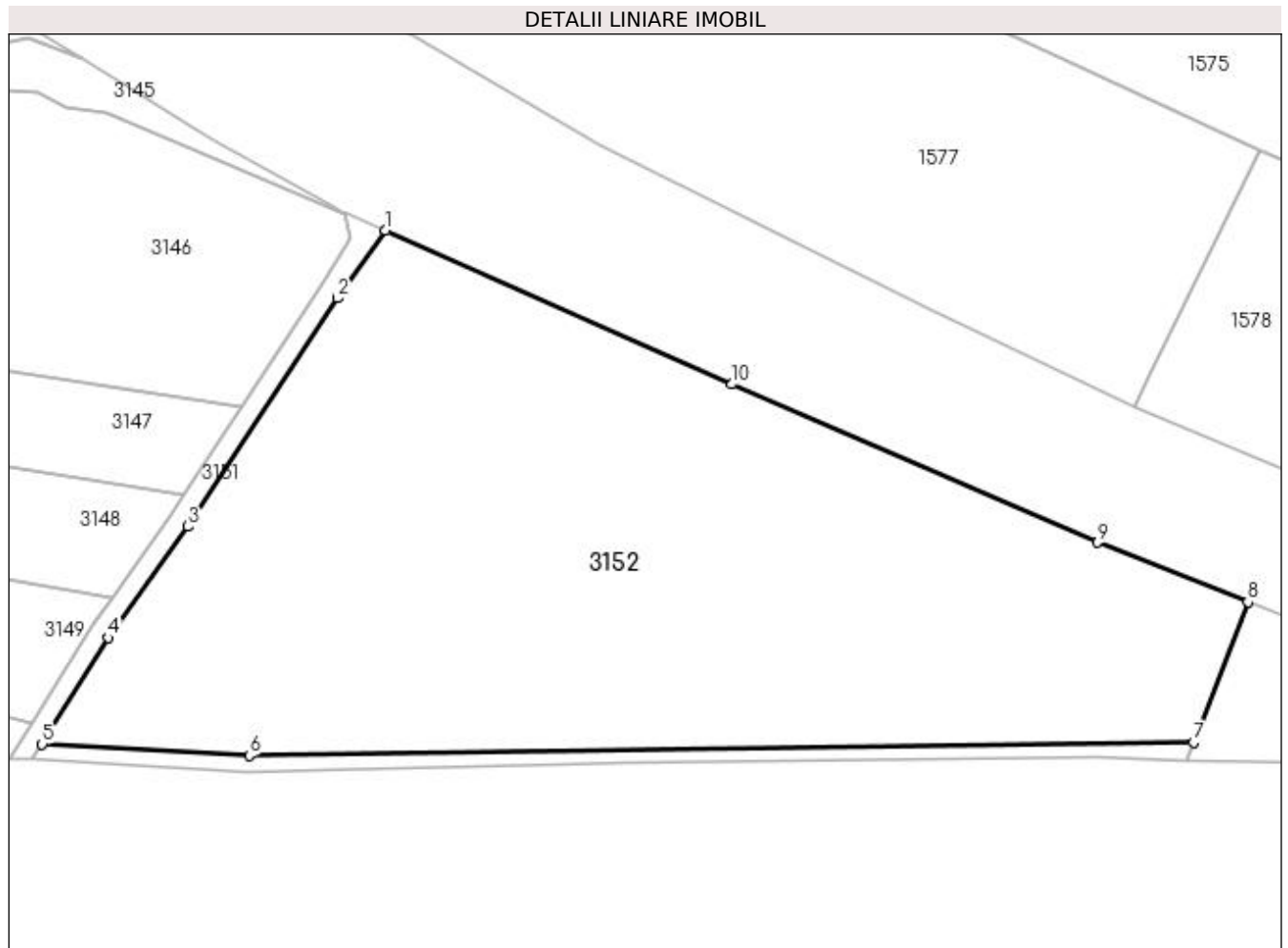

**Date referitoare la teren**

Crt	Categorie folosință	Intra vilan	Suprafața (mp)	Tarla	Parcelă	Nr. topo	Observații / Referințe
1	arabil	NU	5.500	50	970	-	

**Lungime Segmente**

1) Valorile lungimilor segmentelor sunt obținute din proiecție în plan.

Punct început	X / Y	Punct sfârșit	X / Y	Lungime segment (** (m)
1	565.165,163 707.385,572	2	565.159,268 707.377,353	10.114
2	565.159,268 707.377,353	3	565.141,052 707.349,52	33.264
3	565.141,052 707.349,52	4	565.131,364 707.335,974	16.654
4	565.131,364 707.335,974	5	565.123,314 707.323,029	15.244
5	565.123,314 707.323,029	6	565.148,556 707.321,645	25.281

Punct început	X / Y	Punct sfârșit	X / Y	Lungime segment (** (m)
6	565.148,556 707.321,645	7	565.263,556 707.323,223	115.01
7	565.263,556 707.323,223	8	565.270,174 707.340,34	18.352
8	565.270,174 707.340,34	9	565.251,9 707.347,576	19.655
9	565.251,9 707.347,576	10	565.207,334 707.366,848	48.555
10	565.207,334 707.366,848	1	565.165,163 707.385,572	46.14

\*\* Lungimile segmentelor sunt determinate în planul de proiecție Stereo 70 și sunt rotunjite la 1 milimetru.

\*\*\* Distanța dintre puncte este formată din segmente cumulate ce sunt mai mici decât valoarea 1 milimetru.



**DATE DESPRE IMOBILUL NR. 3153**

Oficiul de Cadastru și Publicitate Imobiliară SUCEAVA  
Biroul de Cadastru și Publicitate Imobiliară Radauti

**A. Partea I. Descrierea imobilului**

TEREN Extravilan

Adresa: Jud. Suceava

Nr. Crt	Nr cadastral Nr. topografic	Suprafața* (mp)	Observații / Referințe
A1		245	Sector cadastral:32 Teren neimprejmuit;

**B. Partea II. Proprietari și acte**

Inscrieri privitoare la dreptul de proprietate și alte drepturi reale		Referințe
/		
Act Normativ nr. Legea 7, din 13/03/1996 emis de PARLAMENTUL ROMANIEI;		
B1	Inscrierea provizorie, drept de PROPRIETATE, dobandit prin Lege, cota actuala 1/1 1) NEIDENTIFICAT NEIDENTIFICAT	A1
B2	Proprietar neidentificat, rezervă aflată la dispoziția comisiei locale de fond funciar.	A1

**C. Partea III. SARCINI .**

Inscrieri privind dezmembramintele dreptului de proprietate, drepturi reale de garanție și sarcini	Referințe
NU SUNT	

**Teren**

Nr cadastral	Suprafața (mp)*	Observații / Referințe
	245	

\* Suprafața este determinată în planul de proiecție Stereo 70.

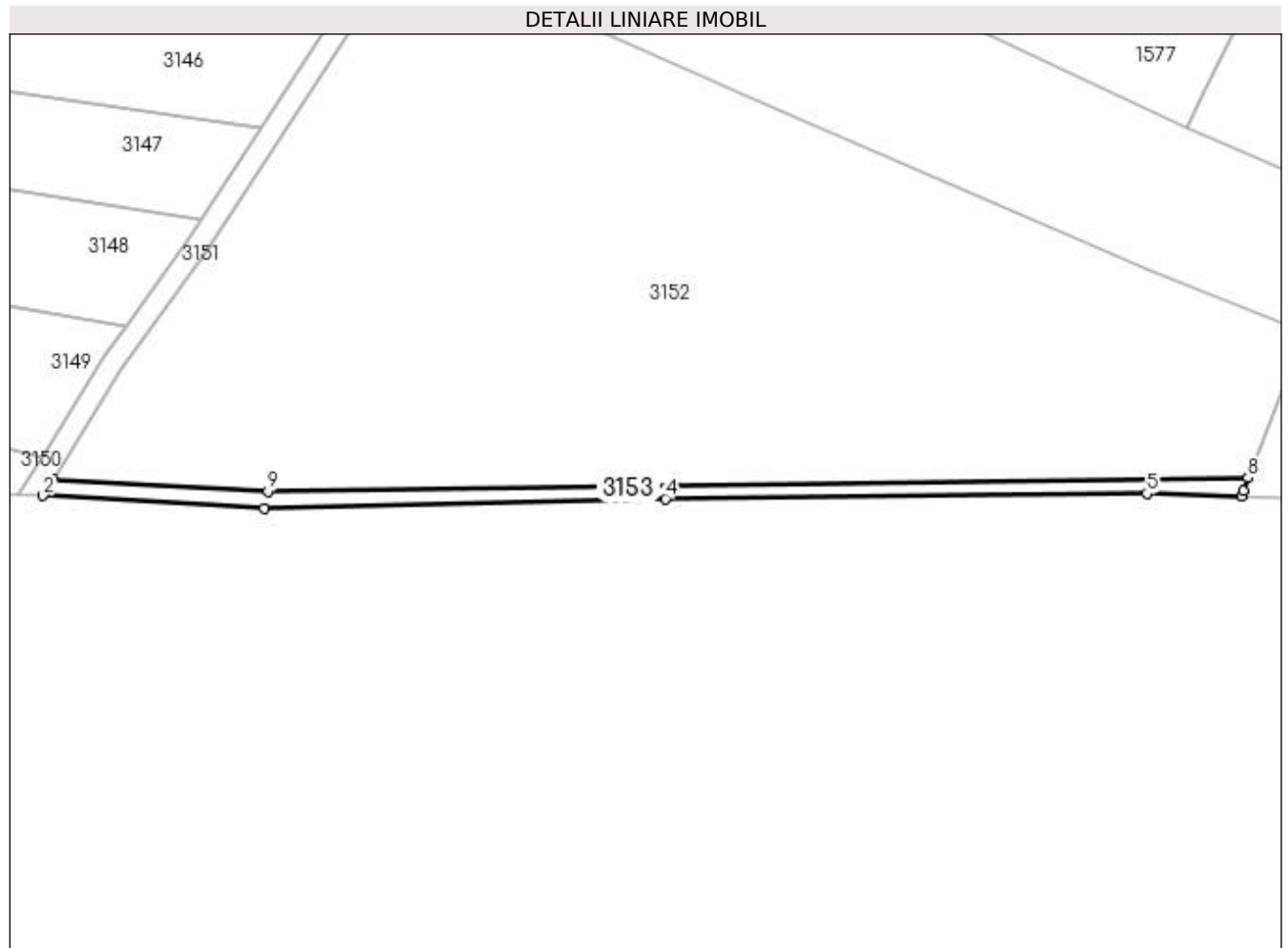

**Date referitoare la teren**

Crt	Categorie folosință	Intra vilan	Suprafața (mp)	Tarla	Parcelă	Nr. topo	Observații / Referințe
1	arabil	NU	245	50	970	-	

**Lungime Segmente**

1) Valorile lungimilor segmentelor sunt obținute din proiecție în plan.

Punct început	X / Y	Punct sfârșit	X / Y	Lungime segment (** (m)
1	565.123,314 707.323,029	2	565.122,135 707.321,134	2.232
2	565.122,135 707.321,134	3	565.148,117 707.319,647	26.025
3	565.148,117 707.319,647	4	565.195,18 707.320,766	47.076
4	565.195,18 707.320,766	5	565.251,688 707.321,386	56.511
5	565.251,688 707.321,386	6	565.262,773 707.321,088	11.089

Punct început	X / Y	Punct sfârșit	X / Y	Lungime segment (** (m)
6	565.262,773 707.321,088	7	565.262,99 707.321,76	0.707
7	565.262,99 707.321,76	8	565.263,556 707.323,223	1.569
8	565.263,556 707.323,223	9	565.148,556 707.321,645	115.01
9	565.148,556 707.321,645	1	565.123,314 707.323,029	25.281

\*\* Lungimile segmentelor sunt determinate în planul de proiecție Stereo 70 și sunt rotunjite la 1 milimetru.

\*\*\* Distanța dintre puncte este formată din segmente cumulate ce sunt mai mici decât valoarea 1 milimetru.





**DATE DESPRE IMOBILUL NR. 3154**

Oficiul de Cadastru și Publicitate Imobiliară SUCEAVA  
Biroul de Cadastru și Publicitate Imobiliară Radauti

**A. Partea I. Descrierea imobilului**

TEREN Extravilan

Adresa: Jud. Suceava

Nr. Crt	Nr cadastral Nr. topografic	Suprafața* (mp)	Observații / Referințe
A1		Din acte: 7.600 Masurata: 671	Sector cadastral:32 Teren neimprejmuit; Diferența de suprafață se regăsește în afara sectorului cadastral.

**B. Partea II. Proprietari și acte**

Inscrieri privitoare la dreptul de proprietate și alte drepturi reale		Referințe
/		
Act Administrativ nr. 2152, din 18/08/1998 emis de CJSDPAT SUCEAVA;		
B1	Intabulare, drept de PROPRIETATE, dobândit prin Reconstituire, cota actuala 1/1 1) LUNGOCI EUDOCHIA, Lipsă CNP proprietar. 2) LUNGOCI TOADER, Lipsă CNP proprietar. 3) PRELIPCEAN ASPAZIA, Lipsă CNP proprietar. 4) PRELIPCEAN MARIA, Lipsă CNP proprietar. 5) PRELIPCEAN ELENA, Lipsă CNP proprietar. 6) LUNGOCI GHEORGHE, Lipsă CNP proprietar.	A1
Act Administrativ nr. 1508, din 15/03/2024 emis de PRIMARIA HORODNIC DE JOS;		
B2	Se notează posesia faptică. 1) PRELIPCEAN MARIA	A1

**C. Partea III. SARCINI .**

Inscrieri privind dezmembramintele dreptului de proprietate, drepturi reale de garanție și sarcini	Referințe
NU SUNT	

**Teren**

Nr cadastral	Suprafața (mp)*	Observații / Referințe
	Din acte: 7.600 Masurata: 671	Diferența de suprafață se regăsește în afara sectorului cadastral.

\* Suprafața este determinată în planul de proiecție Stereo 70.

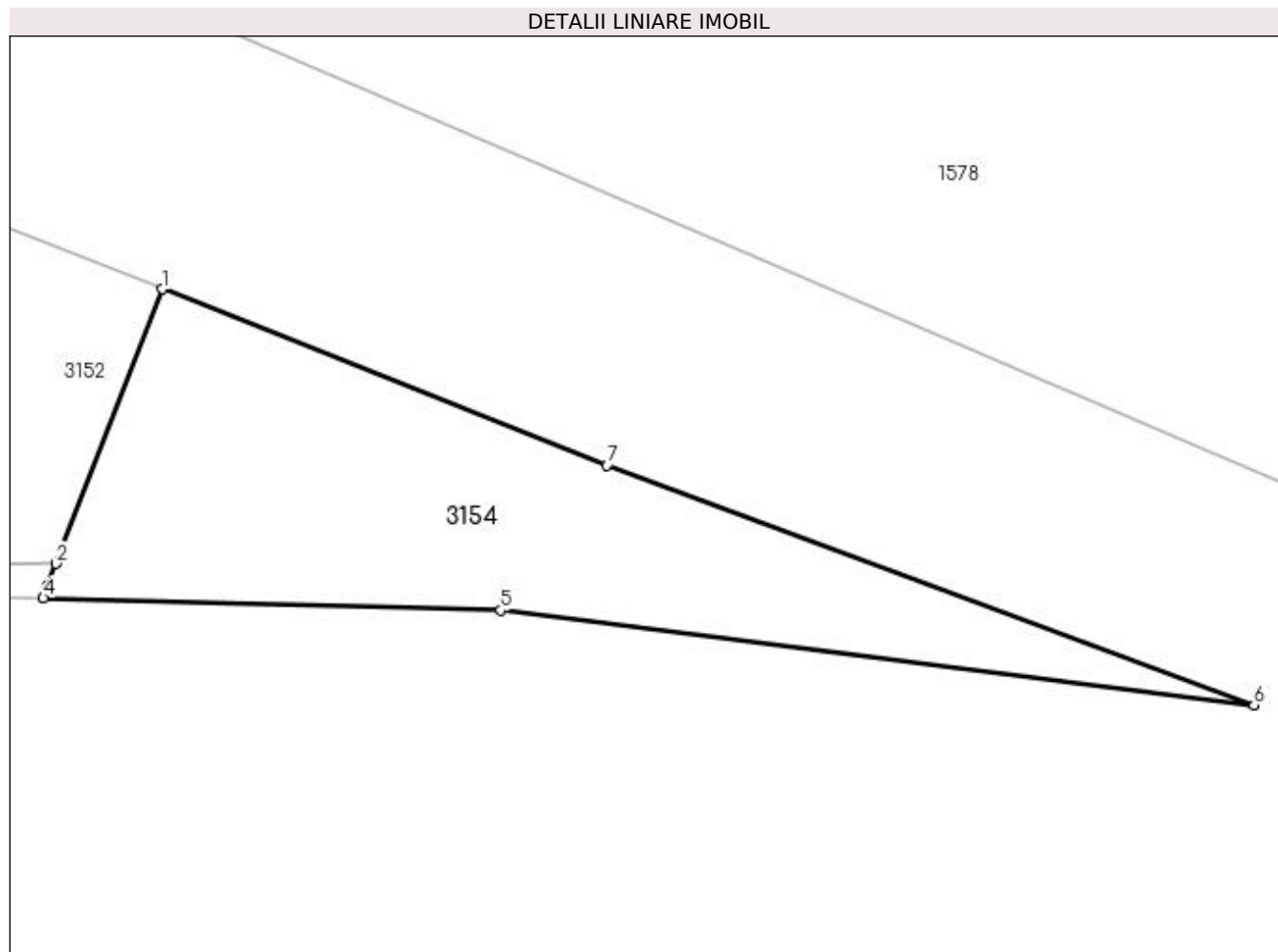

**Date referitoare la teren**

Crt	Categorie folosință	Intra vilan	Suprafața (mp)	Tarla	Parcelă	Nr. topo	Observații / Referințe
1	arabil	NU	671	50	970	-	

**Lungime Segmente**

1) Valorile lungimilor segmentelor sunt obținute din proiecție în plan.

Punct început	X / Y	Punct sfârșit	X / Y	Lungime segment (** (m)
1	565.270,174 707.340,34	2	565.263,556 707.323,223	18.352
2	565.263,556 707.323,223	3	565.262,99 707.321,76	1.569
3	565.262,99 707.321,76	4	565.262,773 707.321,088	0.707
4	565.262,773 707.321,088	5	565.291,28 707.320,32	28.517
5	565.291,28 707.320,32	6	565.338,227 707.314,422	47.316

Punct început	X / Y	Punct sfârșit	X / Y	Lungime segment (** (m)
6	565.338,227 707.314,422	7	565.297,906 707.329,359	42.999
7	565.297,906 707.329,359	1	565.270,174 707.340,34	29.826

\*\* Lungimile segmentelor sunt determinate în planul de proiecție Stereo 70 și sunt rotunjite la 1 milimetru.

\*\*\* Distanța dintre puncte este formată din segmente cumulate ce sunt mai mici decât valoarea 1 milimetru.

