

**DATE DESPRE IMOBILUL NR. 1646**

Oficiul de Cadastru și Publicitate Imobiliară SUCEAVA  
Biroul de Cadastru și Publicitate Imobiliară Radauti

**A. Partea I. Descrierea imobilului**

TEREN Extravilan

Adresa: Jud. Suceava

Nr. Crt	Nr cadastral Nr. topografic	Suprafața* (mp)	Observații / Referințe
A1		421	Sector cadastral:23 Teren neimprejmuit;

**B. Partea II. Proprietari și acte**

Inscrieri privitoare la dreptul de proprietate și alte drepturi reale		Referințe
/		
Act Normativ nr. 7, din 13/03/1996 emis de PARLAMENTUL ROMANIEI (art. 13);		
B1	Inscrierea provizorie, drept de PROPRIETATE, dobandit prin Lege, cota actuala 1/1 1) NEIDENTIFICAT NEIDENTIFICAT	A1
B2	Se notează mențiunea de proprietar neidentificat.	A1

**C. Partea III. SARCINI .**

Inscrieri privind dezmembramintele dreptului de proprietate, drepturi reale de garanție și sarcini	Referințe
NU SUNT	

## Anexa Nr. 1 La Partea I

## Teren

Nr cadastral	Suprafața (mp)*	Observații / Referințe
	421	

\* Suprafața este determinată în planul de proiecție Stereo 70.

## DETALII LINIARE IMOBIL

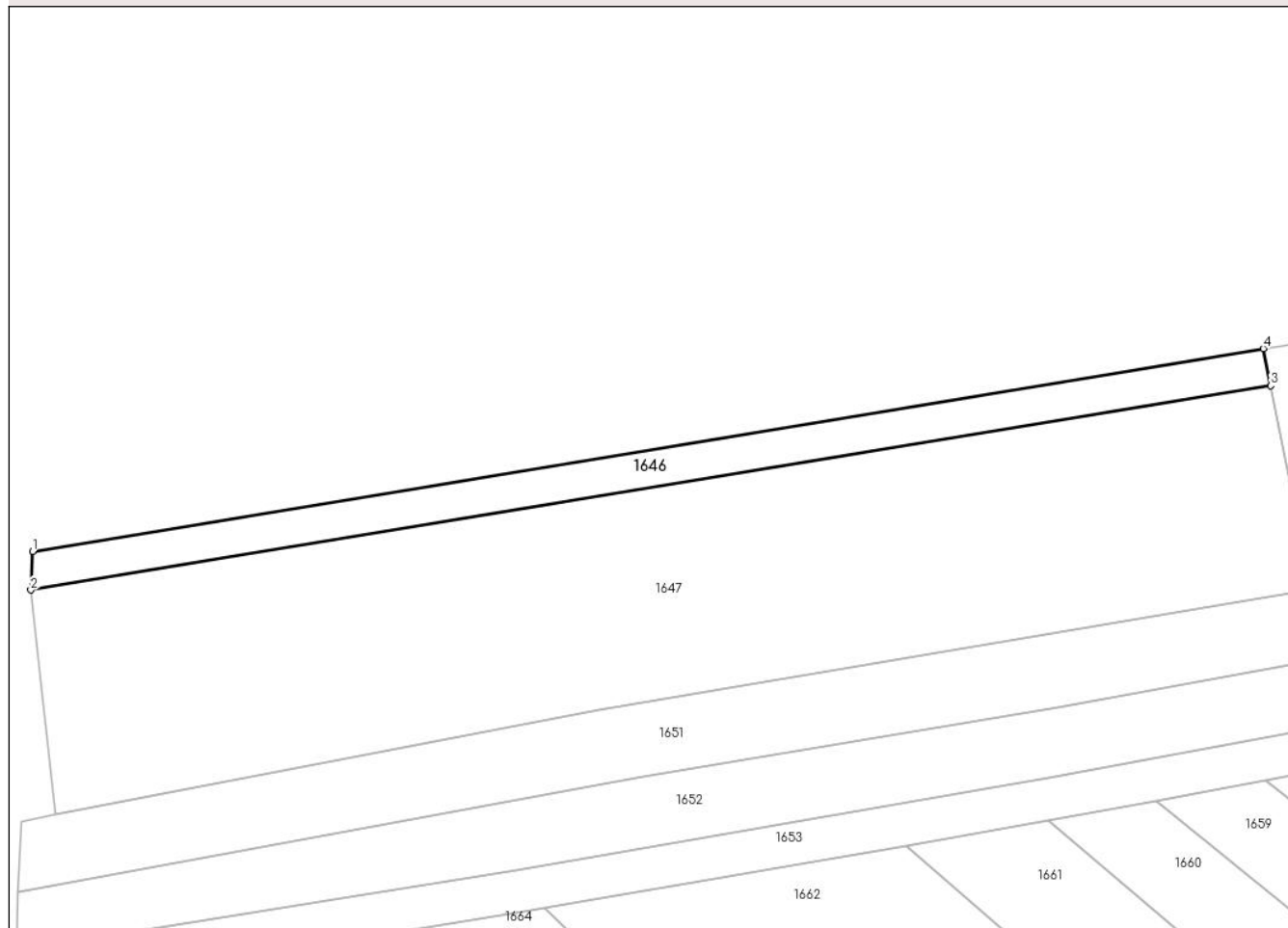

## Date referitoare la teren

Crt	Categorie folosință	Intravilan	Suprafața (mp)	Tarla	Parcelă	Nr. topo	Observații / Referințe
1	arabil	NU	421	13	153	-	

## Lungime Segmente

1) Valorile lungimilor segmentelor sunt obținute din proiecție în plan.

Punct început	X / Y	Punct sfârșit	X / Y	Lungime segment (** (m)
1	559.137,507 712.246,657	2	559.137,352 712.243,017	3.643
2	559.137,352 712.243,017	3	559.254,262 712.262,27	118.485
3	559.254,262 712.262,27	4	559.253,571 712.265,77	3.568
4	559.253,571 712.265,77	1	559.137,507 712.246,657	117.627

\*\* Lungimile segmentelor sunt determinate în planul de proiecție Stereo 70 și sunt rotunjite la 1 milimetru.

**\*\*\* Distanţa dintre puncte este formată din segmente cumulate ce sunt mai mici decât valoarea 1 milimetru.**



**DATE DESPRE IMOBILUL NR. 1647**

Oficiul de Cadastru și Publicitate Imobiliară SUCEAVA  
Biroul de Cadastru și Publicitate Imobiliară Radauti

**A. Partea I. Descrierea imobilului**

TEREN Extravilan

Nr. CF vechi:2320 VOITINEL

Nr. topografic:527/1

Adresa: Jud. Suceava

Nr. Crt	Nr cadastral Nr. topografic	Suprafața* (mp)	Observații / Referințe
A1	33791	2.397	Sector cadastral:23 Teren neimprejmuit;

**B. Partea II. Proprietari și acte**

Inscrieri privitoare la dreptul de proprietate și alte drepturi reale		Referințe
<b>2065 / 18/05/1999</b>		
Act Notarial nr. 1219, din 04/05/1999 emis de BNP ANA SEHLANEC;		
B12	Intabulare, drept de PROPRIETATE, dobandit prin Conventie, cota actuala 1/1 1) CÂRDEI VIORICA	A1

**C. Partea III. SARCINI .**

Inscrieri privind dezmembramintele dreptului de proprietate, drepturi reale de garanție și sarcini	Referințe
NU SUNT	

## Anexa Nr. 1 La Partea I

## Teren

Nr cadastral	Suprafața (mp)*	Observații / Referințe
33791	2.397	

\* Suprafața este determinată în planul de proiecție Stereo 70.

## DETALII LINIARE IMOBIL

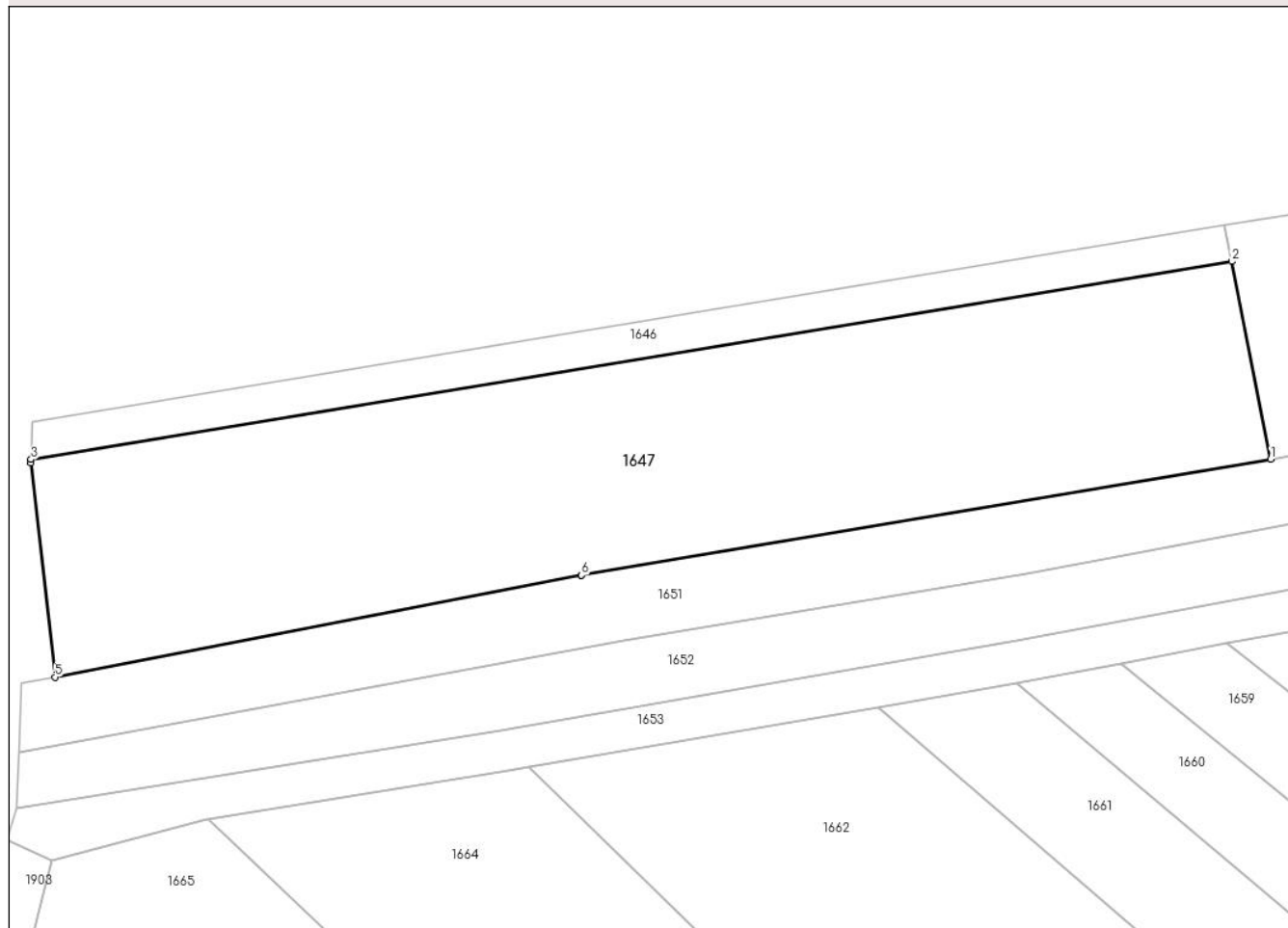

## Date referitoare la teren

Crt	Categorie folosință	Intravilan	Suprafața (mp)	Tarla	Parcelă	Nr. topo	Observații / Referințe
1	arabil	NU	2.397	13	153	527/1	

## Lungime Segmente

1) Valorile lungimilor segmentelor sunt obținute din proiecție în plan.

Punct început	X / Y	Punct sfârșit	X / Y	Lungime segment (** (m)
1	559.258,068 712.243,023	2	559.254,262 712.262,27	19.62
2	559.254,262 712.262,27	3	559.137,352 712.243,017	118.485
3	559.137,352 712.243,017	4	559.137,338 712.242,692	0.325
4	559.137,338 712.242,692	5	559.139,677 712.221,834	20.989
5	559.139,677 712.221,834	6	559.190,947 712.231,747	52.22

Punct început	X / Y	Punct sfârșit	X / Y	Lungime segment (** (m)
6	559.190,947 712.231,747	7	559.190,953 712.231,748	0.006
7	559.190,953 712.231,748	1	559.258,068 712.243,023	68.055

\*\* Lungimile segmentelor sunt determinate în planul de proiecție Stereo 70 și sunt rotunjite la 1 milimetru.

\*\*\* Distanța dintre puncte este formată din segmente cumulate ce sunt mai mici decât valoarea 1 milimetru.





**DATE DESPRE IMOBILUL NR. 1648**

Oficiul de Cadastru și Publicitate Imobiliară SUCEAVA  
Biroul de Cadastru și Publicitate Imobiliară Radauti

**A. Partea I. Descrierea imobilului**

TEREN Extravilan

Adresa: Jud. Suceava

Nr. Crt	Nr cadastral Nr. topografic	Suprafața* (mp)	Observații / Referințe
A1		2.200	Sector cadastral:23 Teren neimprejmuit;

**B. Partea II. Proprietari și acte**

Inscrieri privitoare la dreptul de proprietate și alte drepturi reale		Referințe
/		
Act Normativ nr. 7, din 13/03/1996 emis de PARLAMENTUL ROMANIEI (art. 13);		
B1	Inscrierea provizorie, drept de PROPRIETATE, dobandit prin Lege, cota actuala 1/1 1) NEIDENTIFICAT NEIDENTIFICAT	A1
B2	Se notează mențiunea de proprietar neidentificat.	A1

**C. Partea III. SARCINI .**

Inscrieri privind dezmembramintele dreptului de proprietate, drepturi reale de garanție și sarcini	Referințe
NU SUNT	

## Anexa Nr. 1 La Partea I

## Teren

Nr cadastral	Suprafața (mp)*	Observații / Referințe
	2.200	

\* Suprafața este determinată în planul de proiecție Stereo 70.

## DETALII LINIARE IMOBIL

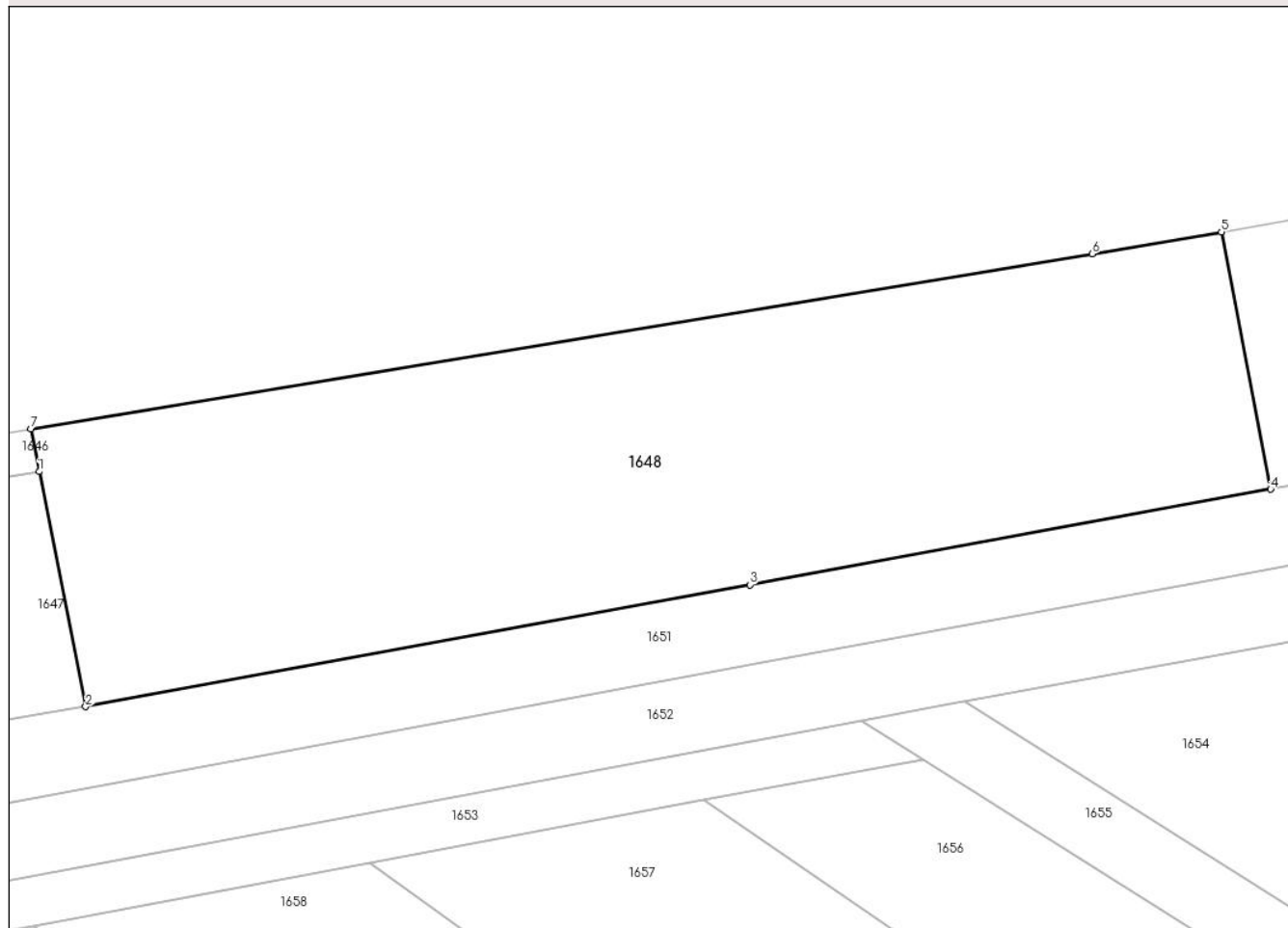

## Date referitoare la teren

Crt	Categorie folosință	Intravilan	Suprafața (mp)	Tarla	Parcelă	Nr. topo	Observații / Referințe
1	arabil	NU	2.200	13	153	-	

## Lungime Segmente

1) Valorile lungimilor segmentelor sunt obținute din proiecție în plan.

Punct început	X / Y	Punct sfârșit	X / Y	Lungime segment (** (m)
1	559.254,262 712.262,27	2	559.258,068 712.243,023	19.62
2	559.258,068 712.243,023	3	559.312,46 712.253,004	55.3
3	559.312,46 712.253,004	4	559.355,115 712.260,831	43.367
4	559.355,115 712.260,831	5	559.351,069 712.281,892	21.446
5	559.351,069 712.281,892	6	559.340,494 712.280,085	10.728

Punct început	X / Y	Punct sfârșit	X / Y	Lungime segment (** (m)
6	559.340,494 712.280,085	7	559.253,571 712.265,77	88.094
7	559.253,571 712.265,77	1	559.254,262 712.262,27	3.568

\*\* Lungimile segmentelor sunt determinate în planul de proiecție Stereo 70 și sunt rotunjite la 1 milimetru.

\*\*\* Distanța dintre puncte este formată din segmente cumulate ce sunt mai mici decât valoarea 1 milimetru.



**DATE DESPRE IMOBILUL NR. 1649**

Oficiul de Cadastru și Publicitate Imobiliară SUCEAVA  
Biroul de Cadastru și Publicitate Imobiliară Radauti

**A. Partea I. Descrierea imobilului**

Nr. CF vechi:3315 Voitinel  
Nr. topografic:738/2

**TEREN** Extravilan

**Adresa:** Jud. Suceava

Nr. Crt	Nr cadastral Nr. topografic	Suprafața* (mp)	Observații / Referințe
A1	33792	1.100	Sector cadastral:23 Teren neimprejmuit;

**B. Partea II. Proprietari și acte**

Inscrieri privitoare la dreptul de proprietate și alte drepturi reale		Referințe
<b>3142 / 04/06/1997</b>		
Act Notarial nr. 3051, din 28/05/1997 emis de BNP BUZDUGĂ CĂȚĂLINA;		
B1	Intabulare, drept de PROPRIETATE, dobandit prin Conventie, cota actuala 1/1 1) TURCU DUMITRU-ROMEO	A1

**C. Partea III. SARCINI .**

Inscrieri privind dezmembramintele dreptului de proprietate, drepturi reale de garanție și sarcini	Referințe
NU SUNT	

**Anexa Nr. 1 La Partea I****Teren**

Nr cadastral	Suprafața (mp)*	Observații / Referințe
33792	1.100	

\* Suprafața este determinată în planul de proiecție Stereo 70.

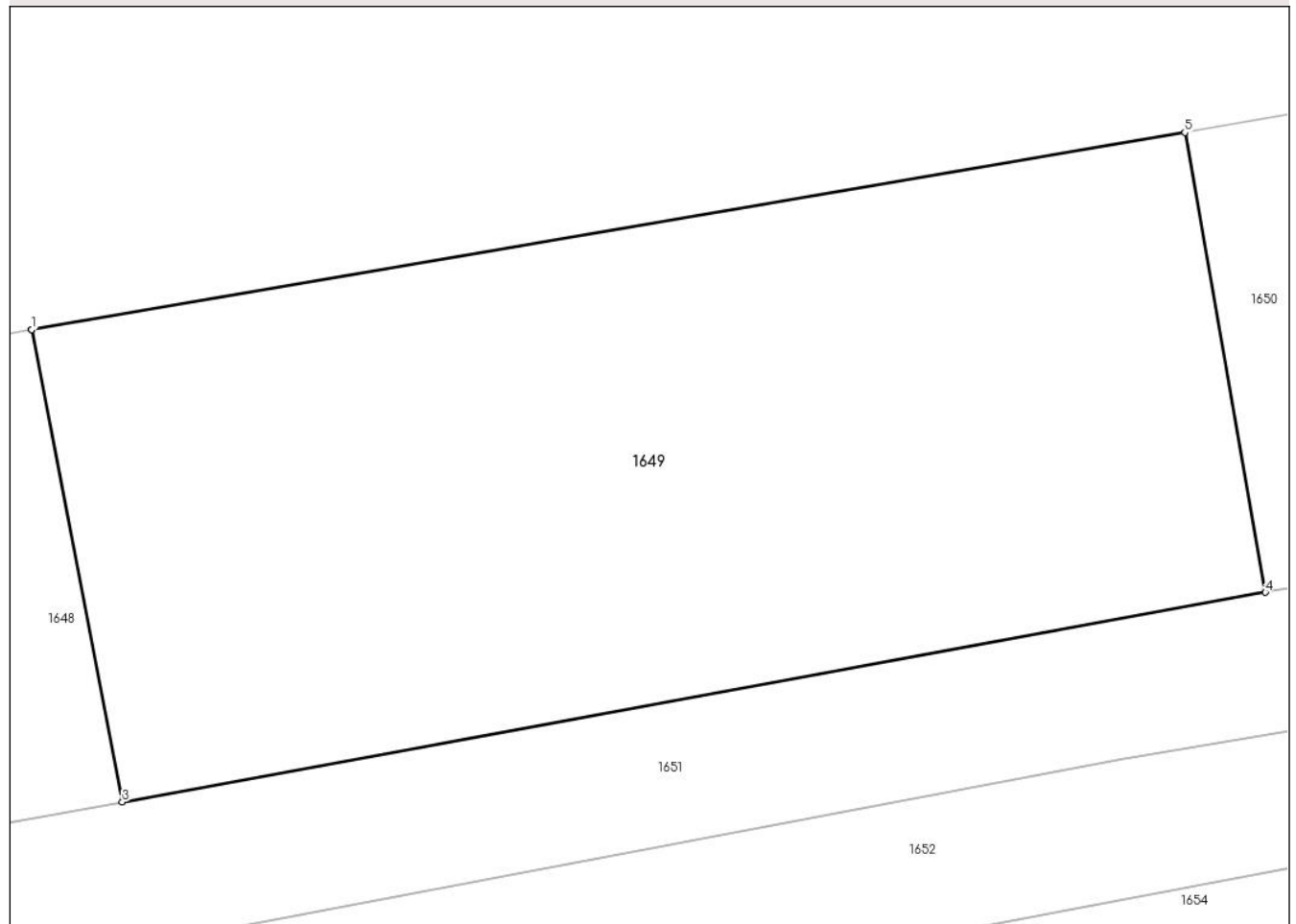
**DETALII LINIARE IMOBIL****Date referitoare la teren**

Crt	Categorie folosință	Intravilan	Suprafața (mp)	Tarla	Parcelă	Nr. topo	Observații / Referințe
1	arabil	NU	1.100	13	153	738/2	

**Lungime Segmente**

1) Valorile lungimilor segmentelor sunt obținute din proiecție în plan.

Punct început	X / Y	Punct sfârșit	X / Y	Lungime segment (** (m)
1	559.351,069 712.281,894	2	559.351,069 712.281,892	0.002
2	559.351,069 712.281,892	3	559.355,115 712.260,831	21.446
3	559.355,115 712.260,831	4	559.406,157 712.270,184	51.892
4	559.406,157 712.270,184	5	559.402,559 712.290,69	20.819
5	559.402,559 712.290,69	1	559.351,069 712.281,894	52.236

**\*\* Lungimile segmentelor sunt determinate în planul de proiecție Stereo 70 și sunt rotunjite la 1 milimetru.**

**\*\*\* Distanța dintre puncte este formată din segmente cumulate ce sunt mai mici decât valoarea 1 milimetru.**





**DATE DESPRE IMOBILUL NR. 1650**

Oficiul de Cadastru și Publicitate Imobiliară SUCEAVA  
Biroul de Cadastru și Publicitate Imobiliară Radauti

**A. Partea I. Descrierea imobilului**

TEREN Extravilan

Adresa: Jud. Suceava

Nr. Crt	Nr cadastral Nr. topografic	Suprafața* (mp)	Observații / Referințe
A1		2.329	Sector cadastral:23 Teren neimprejmuit;

**B. Partea II. Proprietari și acte**

Inscrieri privitoare la dreptul de proprietate și alte drepturi reale		Referințe
/		
Act Normativ nr. 7, din 13/03/1996 emis de PARLAMENTUL ROMANIEI (art. 13);		
B1	Inscrierea provizorie, drept de PROPRIETATE, dobandit prin Lege, cota actuala 1/1 1) NEIDENTIFICAT NEIDENTIFICAT	A1
B2	Se notează mențiunea de proprietar neidentificat.	A1

**C. Partea III. SARCINI .**

Inscrieri privind dezmembramintele dreptului de proprietate, drepturi reale de garanție și sarcini	Referințe
NU SUNT	

**Anexa Nr. 1 La Partea I****Teren**

Nr cadastral	Suprafața (mp)*	Observații / Referințe
	2.329	

\* Suprafața este determinată în planul de proiecție Stereo 70.

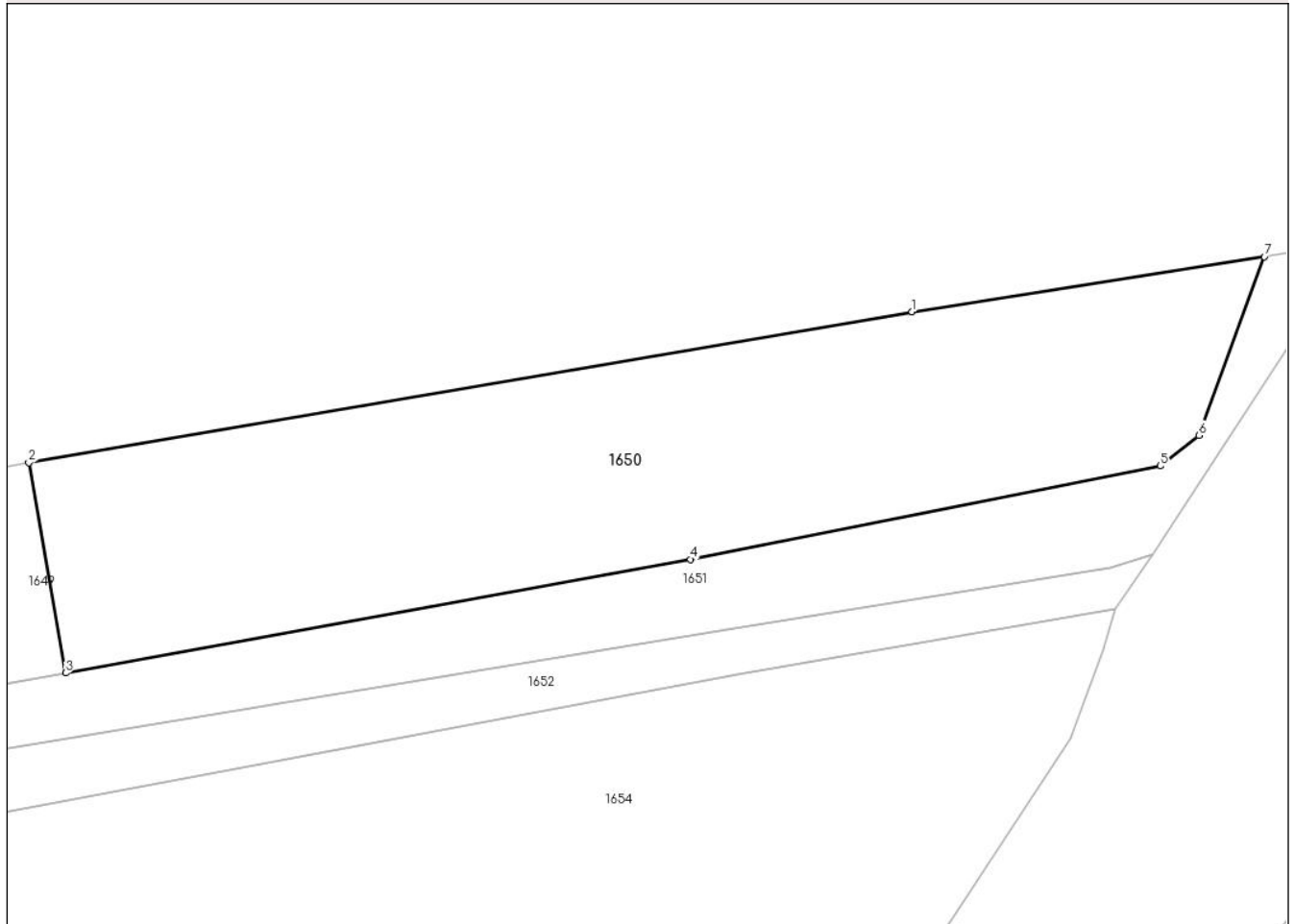
**DETALII LINIARE IMOBIL****Date referitoare la teren**

Crt	Categorie folosință	Intravilan	Suprafața (mp)	Tarla	Parcelă	Nr. topo	Observații / Referințe
1	arabil	NU	2.329	13	153	-	

**Lungime Segmente**

1) Valorile lungimilor segmentelor sunt obținute din proiecție în plan.

Punct început	X / Y	Punct sfârșit	X / Y	Lungime segment (** (m)
1	559.488,761 712.305,42	2	559.402,559 712.290,69	87.451
2	559.402,559 712.290,69	3	559.406,157 712.270,184	20.819
3	559.406,157 712.270,184	4	559.467,146 712.281,265	61.987
4	559.467,146 712.281,265	5	559.512,991 712.290,379	46.742
5	559.512,991 712.290,379	6	559.516,759 712.293,368	4.81

Punct început	X / Y	Punct sfârșit	X / Y	Lungime segment (** (m)
6	559.516,759 712.293,368	7	559.523,162 712.310,782	18.554
7	559.523,162 712.310,782	1	559.488,761 712.305,42	34.816

\*\* Lungimile segmentelor sunt determinate în planul de proiecție Stereo 70 și sunt rotunjite la 1 milimetru.

\*\*\* Distanța dintre puncte este formată din segmente cumulate ce sunt mai mici decât valoarea 1 milimetru.



**DATE DESPRE IMOBILUL NR. 1651**

Oficiul de Cadastru și Publicitate Imobiliară SUCEAVA  
Biroul de Cadastru și Publicitate Imobiliară Radauti

**A. Partea I. Descrierea imobilului**

TEREN Extravilan

Adresa: Jud. Suceava

Nr. Crt	Nr cadastral Nr. topografic	Suprafața* (mp)	Observații / Referințe
A1		2.735	Sector cadastral:23 Teren neimprejmuit;

**B. Partea II. Proprietari și acte**

Inscrieri privitoare la dreptul de proprietate și alte drepturi reale		Referințe
/		
Act Normativ nr. 7, din 13/03/1996 emis de PARLAMENTUL ROMANIEI (art. 13);		
B1	Inscrierea provizorie, drept de PROPRIETATE, dobandit prin Lege, cota actuala 1/1 1) NEIDENTIFICAT NEIDENTIFICAT	A1
B2	Se notează mențiunea de proprietar neidentificat.	A1

**C. Partea III. SARCINI .**

Inscrieri privind dezmembramintele dreptului de proprietate, drepturi reale de garanție și sarcini	Referințe
NU SUNT	

## Anexa Nr. 1 La Partea I

## Teren

Nr cadastral	Suprafața (mp)*	Observații / Referințe
	2.735	

\* Suprafața este determinată în planul de proiecție Stereo 70.

## DETALII LINIARE IMOBIL

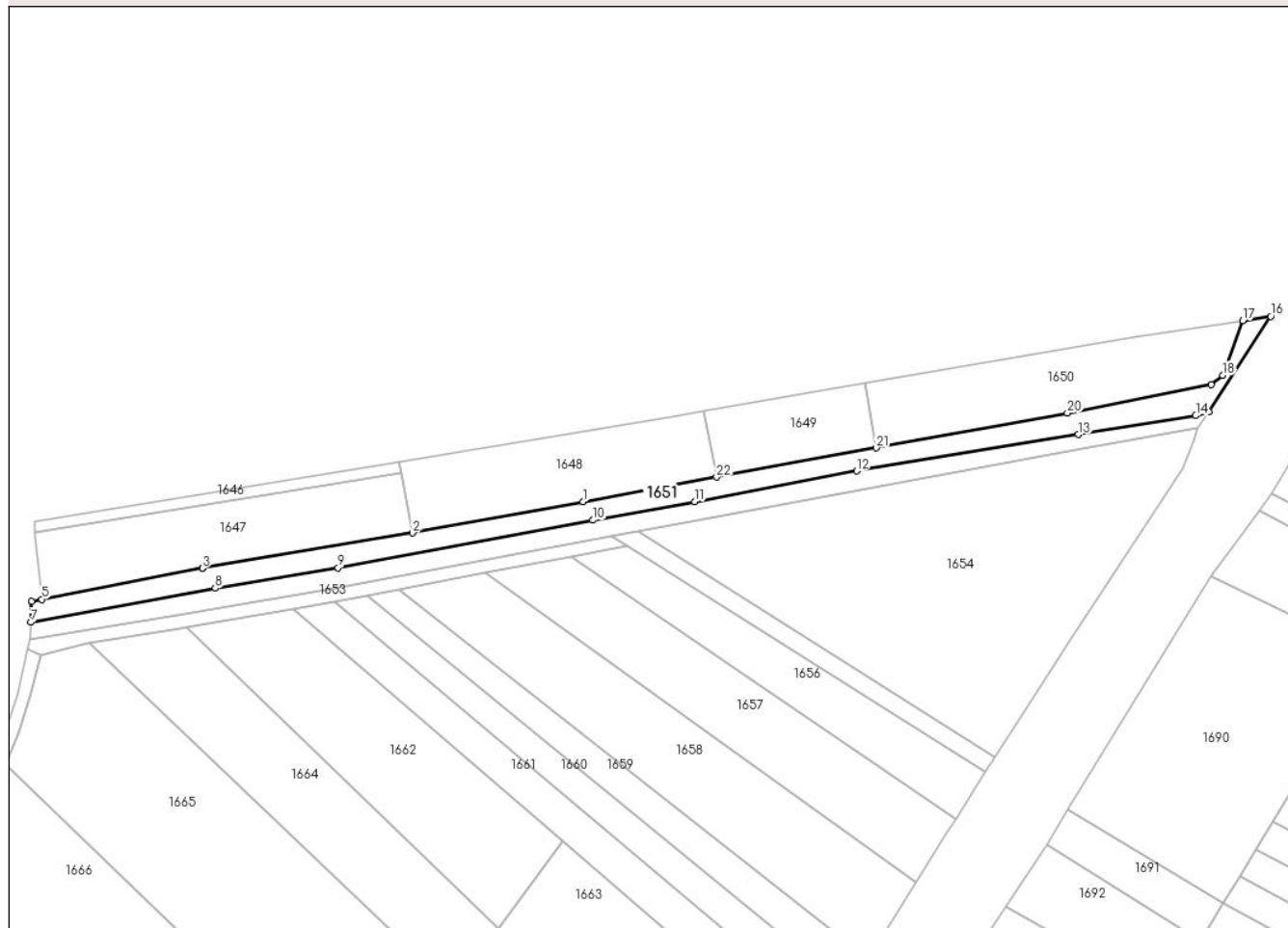

## Date referitoare la teren

Crt	Categorie folosință	Intra vilan	Suprafața (mp)	Tarla	Parcelă	Nr. topo	Observații / Referințe
1	faneata	NU	2.735	13	153	-	

## Lungime Segmente

1) Valorile lungimilor segmentelor sunt obținute din proiecție în plan.

Punct început	X / Y	Punct sfârșit	X / Y	Lungime segment (** (m)
1	559.312,46 712.253,004	2	559.258,068 712.243,023	55.3
3	559.190,953 712.231,748	4	559.190,947 712.231,747	0.006
5	559.139,677 712.221,834	6	559.136,423 712.221,205	3.314
7	559.136,139 712.214,516	8	559.195,044 712.225,41	59.904
9	559.234,238 712.231,916	10	559.315,636 712.247,089	82.8

Punct început	X / Y	Punct sfârșit	X / Y	Lungime segment (** (m)
2	559.258,068 712.243,023	3	559.190,953 712.231,748	68.055
4	559.190,947 712.231,747	5	559.139,677 712.221,834	52.22
6	559.136,423 712.221,205	7	559.136,139 712.214,516	6.695
8	559.195,044 712.225,41	9	559.234,238 712.231,916	39.73
10	559.315,636 712.247,089	11	559.348,208 712.253,026	33.109

Punct început	X / Y	Punct sfârșit	X / Y	Lungime segment (** (m)
11	559.348,208 712.253,026	12	559.399,849 712.262,772	52.553
13	559.470,717 712.274,452	14	559.508,102 712.280,461	37.865
15	559.512,265 712.281,76	16	559.532,074 712.312,171	36.294
17	559.523,162 712.310,782	18	559.516,759 712.293,368	18.554
19	559.512,991 712.290,379	20	559.467,146 712.281,265	46.742
21	559.406,157 712.270,184	22	559.355,115 712.260,831	51.892

Punct început	X / Y	Punct sfârșit	X / Y	Lungime segment (** (m)
12	559.399,849 712.262,772	13	559.470,717 712.274,452	71.824
14	559.508,102 712.280,461	15	559.512,265 712.281,76	4.361
16	559.532,074 712.312,171	17	559.523,162 712.310,782	9.02
18	559.516,759 712.293,368	19	559.512,991 712.290,379	4.81
20	559.467,146 712.281,265	21	559.406,157 712.270,184	61.987
22	559.355,115 712.260,831	1	559.312,46 712.253,004	43.367

\*\* Lungimile segmentelor sunt determinate în planul de proiecție Stereo 70 și sunt rotunjite la 1 milimetru.

\*\*\* Distanța dintre puncte este formată din segmente cumulate ce sunt mai mici decât valoarea 1 milimetru.





**DATE DESPRE IMOBILUL NR. 1652**

Oficiul de Cadastru și Publicitate Imobiliară SUCEAVA  
Biroul de Cadastru și Publicitate Imobiliară Radauti

**A. Partea I. Descrierea imobilului**

TEREN Extravilan

Adresa: Jud. Suceava

Nr. Crt	Nr cadastral Nr. topografic	Suprafața* (mp)	Observații / Referințe
A1		2.219	Sector cadastral:23 Teren neimprejmuit;

**B. Partea II. Proprietari și acte**

Inscrieri privitoare la dreptul de proprietate și alte drepturi reale		Referințe
/		
Act Normativ nr. 1705, din 29/11/2006 emis de GUVERNUL ROMANIEI (Domeniul public al statului. Anexa 3 la HG 1705/29.11.2006);		
B1	Intabulare, drept de PROPRIETATE, dobandit prin Lege, cota actuala 1/1 1) STATUL ROMAN - DOMENIUL PUBLIC, CIF:9999999999999	A1
Act Normativ nr. 138, din 07/04/2004 emis de PARLAMENTUL ROMANIEI (Ordinul 227/05.04.2006 emis de MAPDR);		
B2	Intabulare, drept de ADMINISTRARE, cota actuala 1/1 1) AGENȚIA NAȚIONALĂ DE ÎMBUNĂȚĂȚIRI FUNCiare, CIF:29275212	A1

**C. Partea III. SARCINI .**

Inscrieri privind dezmembramintele dreptului de proprietate, drepturi reale de garanție și sarcini	Referințe
NU SUNT	

## Anexa Nr. 1 La Partea I

## Teren

Nr cadastral	Suprafața (mp)*	Observații / Referințe
	2.219	

\* Suprafața este determinată în planul de proiecție Stereo 70.

## DETALII LINIARE IMOBIL



## Date referitoare la teren

Crt	Categorie folosință	Intra vilan	Suprafața (mp)	Tarla	Parcelă	Nr. topo	Observații / Referințe
1	curți constructii	NU	2.219	13	154	-	

## Lungime Segmente

1) Valorile lungimilor segmentelor sunt obținute din proiecție în plan.

Punct început	X / Y	Punct sfârșit	X / Y	Lungime segment (** (m)
1	559.508,667 712.276,473	2	559.512,265 712.281,76	6.395
2	559.512,265 712.281,76	3	559.508,102 712.280,461	4.361
3	559.508,102 712.280,461	4	559.470,717 712.274,452	37.865
4	559.470,717 712.274,452	5	559.399,849 712.262,772	71.824
5	559.399,849 712.262,772	6	559.348,208 712.253,026	52.553

Punct început	X / Y	Punct sfârșit	X / Y	Lungime segment (** (m)
6	559.348,208 712.253,026	7	559.315,636 712.247,089	33.109
7	559.315,636 712.247,089	8	559.234,238 712.231,916	82.8
8	559.234,238 712.231,916	9	559.195,044 712.225,41	39.73
9	559.195,044 712.225,41	10	559.136,139 712.214,516	59.904
10	559.136,139 712.214,516	11	559.135,953 712.209,098	5.421
11	559.135,953 712.209,098	12	559.183,158 712.216,637	47.803
12	559.183,158 712.216,637	13	559.233,322 712.225,33	50.912
13	559.233,322 712.225,33	14	559.321,639 712.241,891	89.856
14	559.321,639 712.241,891	15	559.329,959 712.243,419	8.459
15	559.329,959 712.243,419	16	559.330,056 712.243,436	0.098
16	559.330,056 712.243,436	17	559.349,169 712.246,947	19.433
17	559.349,169 712.246,947	18	559.471,752 712.270,081	124.747
18	559.471,752 712.270,081	1	559.508,667 712.276,473	37.464

\*\* Lungimile segmentelor sunt determinate în planul de proiecție Stereo 70 și sunt rotunjite la 1 milimetru.

\*\*\* Distanța dintre puncte este formată din segmente cumulate ce sunt mai mici decât valoarea 1 milimetru.



**DATE DESPRE IMOBILUL NR. 1653**

Oficiul de Cadastru și Publicitate Imobiliară SUCEAVA  
Biroul de Cadastru și Publicitate Imobiliară Radauti

**A. Partea I. Descrierea imobilului**

TEREN Extravilan

Adresa: Jud. Suceava

Nr. Crt	Nr cadastral Nr. topografic	Suprafața* (mp)	Observații / Referințe
A1		781	Sector cadastral:23 Teren neimprejmuit;

**B. Partea II. Proprietari și acte**

Inscrieri privitoare la dreptul de proprietate și alte drepturi reale		Referințe
/		
Act Normativ nr. 7, din 13/03/1996 emis de PARLAMENTUL ROMANIEI (art. 13);		
B1	Inscrierea provizorie, drept de PROPRIETATE, dobandit prin Lege, cota actuala 1/1 1) NEIDENTIFICAT NEIDENTIFICAT	A1
B2	Se notează mențiunea de proprietar neidentificat.	A1

**C. Partea III. SARCINI .**

Inscrieri privind dezmembramintele dreptului de proprietate, drepturi reale de garanție și sarcini	Referințe
NU SUNT	

## Anexa Nr. 1 La Partea I

## Teren

Nr cadastral	Suprafaţa (mp)*	Observații / Referințe
	781	

\* Suprafața este determinată în planul de proiecție Stereo 70.

## DETALII LINIARE IMOBIL

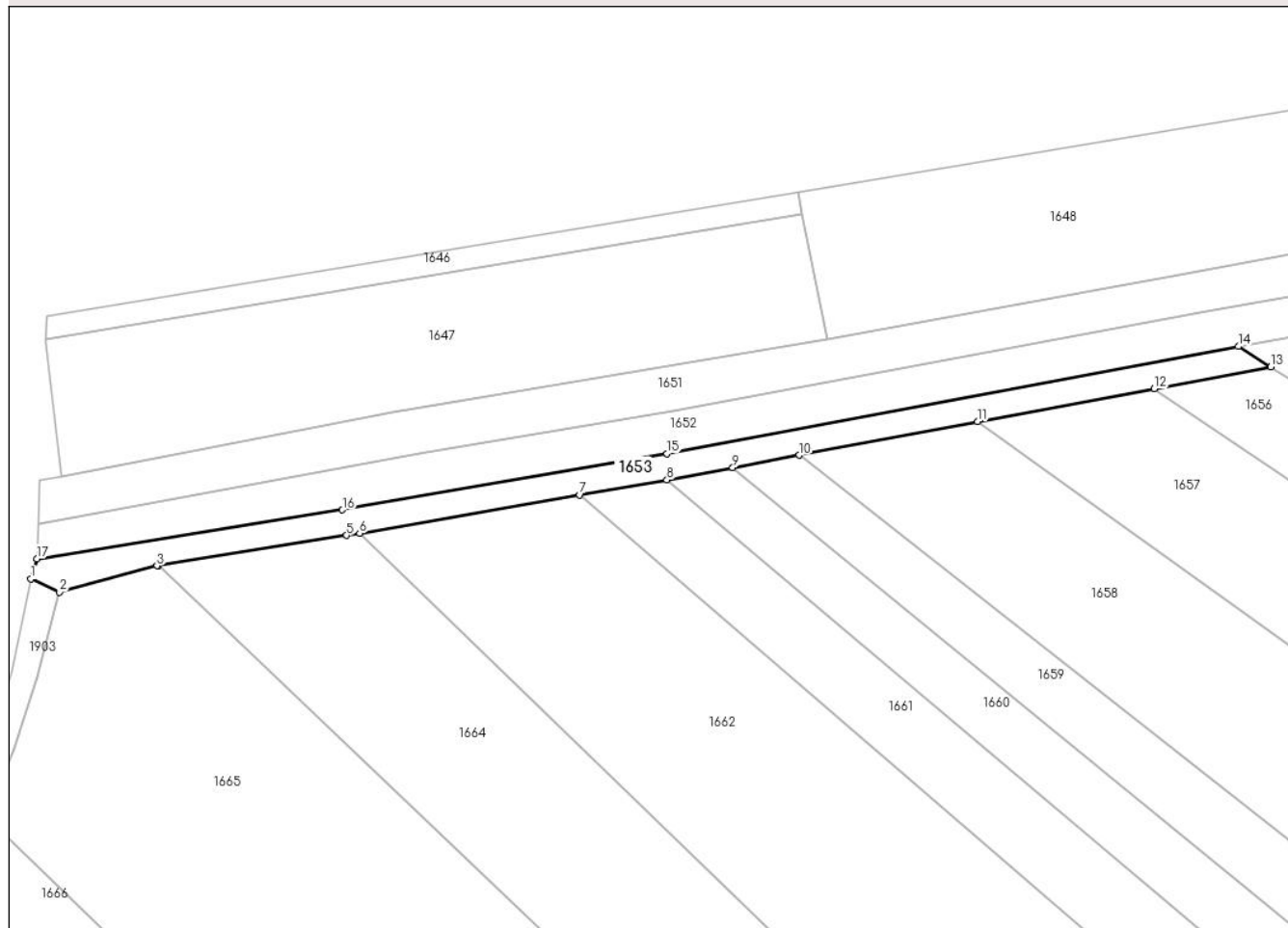

## Date referitoare la teren

Crt	Categorie folosință	Intra vilan	Suprafața (mp)	Tarla	Parcelă	Nr. topo	Observații / Referințe
1	drum	NU	781	13	154	-	

## Lungime Segmente

1) Valorile lungimilor segmentelor sunt obținute din proiecție în plan.

Punct început	X / Y	Punct sfârșit	X / Y	Lungime segment (** (m)
1	559.134,991 712.205,973	2	559.139,39 712.203,945	4.844
2	559.139,39 712.203,945	3	559.154,479 712.208,006	15.626
3	559.154,479 712.208,006	4	559.154,672 712.208,037	0.195
4	559.154,672 712.208,037	5	559.183,815 712.212,691	29.512
5	559.183,815 712.212,691	6	559.185,807 712.213,037	2.022

Punct început	X / Y	Punct sfârșit	X / Y	Lungime segment (** (m)
6	559.185,807 712.213,037	7	559.219,843 712.218,935	34.543
7	559.219,843 712.218,935	8	559.233,308 712.221,268	13.666
8	559.233,308 712.221,268	9	559.243,481 712.223,167	10.349
9	559.243,481 712.223,167	10	559.253,754 712.225,095	10.452
10	559.253,754 712.225,095	11	559.281,33 712.230,27	28.057
11	559.281,33 712.230,27	12	559.308,639 712.235,367	27.781
12	559.308,639 712.235,367	13	559.326,652 712.238,728	18.324
13	559.326,652 712.238,728	14	559.321,639 712.241,891	5.927
14	559.321,639 712.241,891	15	559.233,322 712.225,33	89.856
15	559.233,322 712.225,33	16	559.183,158 712.216,637	50.912
16	559.183,158 712.216,637	17	559.135,953 712.209,098	47.803
17	559.135,953 712.209,098	1	559.134,991 712.205,973	3.27

\*\* Lungimile segmentelor sunt determinate în planul de proiecție Stereo 70 și sunt rotunjite la 1 milimetru.

\*\*\* Distanța dintre puncte este formată din segmente cumulate ce sunt mai mici decât valoarea 1 milimetru.





**DATE DESPRE IMOBILUL NR. 1654**

Oficiul de Cadastru și Publicitate Imobiliară SUCEAVA  
Biroul de Cadastru și Publicitate Imobiliară Radauti

**A. Partea I. Descrierea imobilului**

Nr. CF vechi:3276 Voitinel  
Nr. topografic:736

TEREN Extravilan

Adresa: Jud. Suceava

Nr. Crt	Nr cadastral Nr. topografic	Suprafața* (mp)	Observații / Referințe
A1	33793	8.500	Sector cadastral:23 Teren neimprejmuit;

**B. Partea II. Proprietari și acte**

Inscrieri privitoare la dreptul de proprietate și alte drepturi reale		Referințe
<b>4873 / 13/12/1996</b>		
Act Notarial nr. 5016, din 12/11/1996 emis de BNP CĂTĂLINA BUZDUGĂ;		
B1	Intabulare, drept de PROPRIETATE, dobandit prin Conventie, cota actuala 1/1 1) TURCU DUMITRU-ROMEO	A1

**C. Partea III. SARCINI .**

Inscrieri privind dezmembramintele dreptului de proprietate, drepturi reale de garanție și sarcini	Referințe
NU SUNT	

## Anexa Nr. 1 La Partea I

## Teren

Nr cadastral	Suprafața (mp)*	Observații / Referințe
33793	8.500	

\* Suprafața este determinată în planul de proiecție Stereo 70.

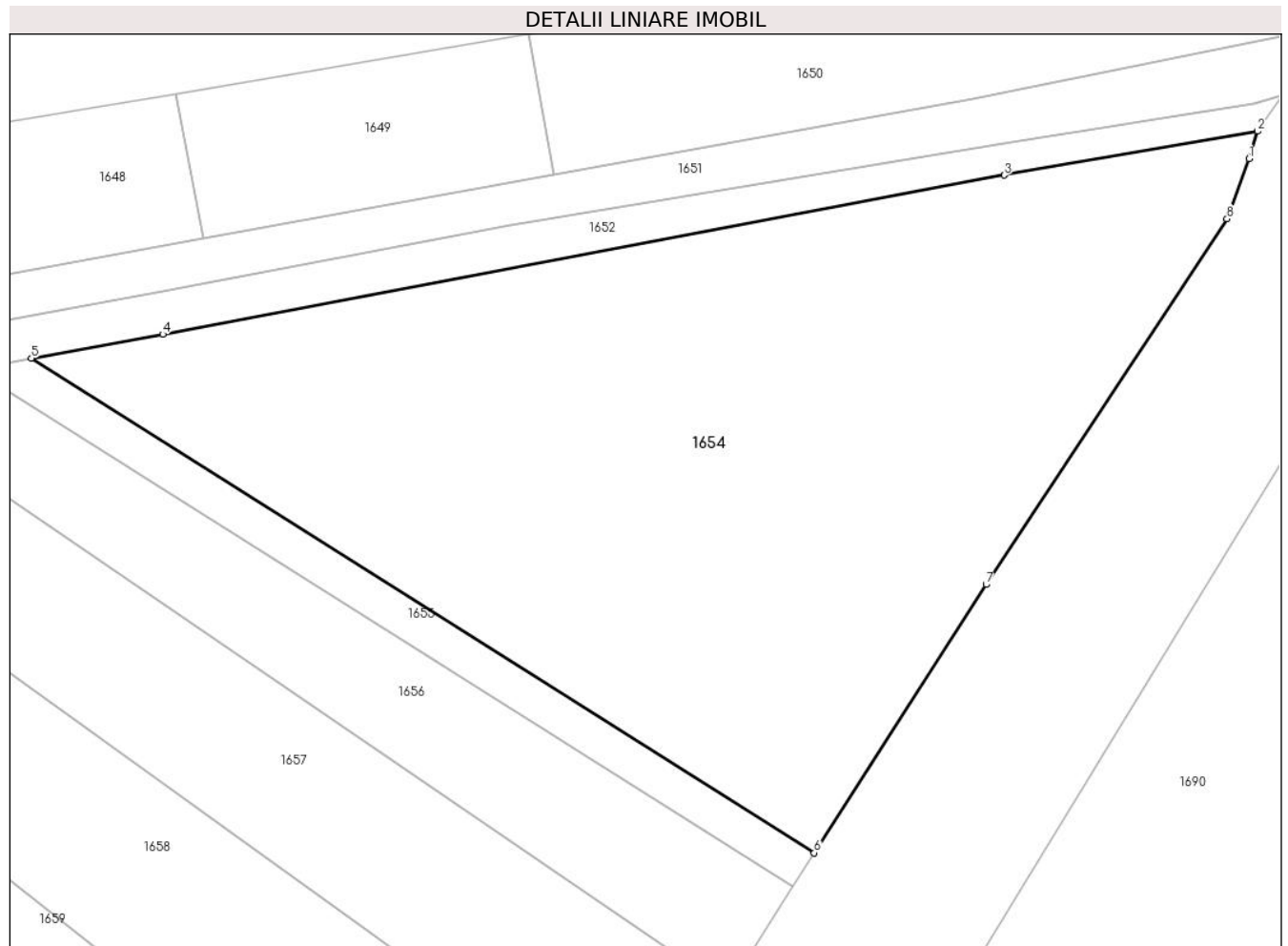

## Date referitoare la teren

Crt	Categorie folosință	Intravilan	Suprafața (mp)	Tarla	Parcelă	Nr. topo	Observații / Referințe
1	arabil	NU	8.500	13	153	736	

## Lungime Segmente

1) Valorile lungimilor segmentelor sunt obținute din proiecție în plan.

Punct început	X / Y	Punct sfârșit	X / Y	Lungime segment (** (m)
1	559.507,4 712.272,469	2	559.508,667 712.276,473	4.2
2	559.508,667 712.276,473	3	559.471,752 712.270,081	37.464
3	559.471,752 712.270,081	4	559.349,169 712.246,947	124.747
4	559.349,169 712.246,947	5	559.330,056 712.243,436	19.433
5	559.330,056 712.243,436	6	559.444,095 712.171,497	134.834

Punct început	X / Y	Punct sfârșit	X / Y	Lungime segment (** (m)
6	559.444,095 712.171,497	7	559.469,109 712.210,538	46.367
7	559.469,109 712.210,538	8	559.504,222 712.263,735	63.74
8	559.504,222 712.263,735	1	559.507,4 712.272,469	9.294

\*\* Lungimile segmentelor sunt determinate în planul de proiecție Stereo 70 și sunt rotunjite la 1 milimetru.

\*\*\* Distanța dintre puncte este formată din segmente cumulate ce sunt mai mici decât valoarea 1 milimetru.



**DATE DESPRE IMOBILUL NR. 1655**

Oficiul de Cadastru și Publicitate Imobiliară SUCEAVA  
Biroul de Cadastru și Publicitate Imobiliară Radauti

**A. Partea I. Descrierea imobilului**

TEREN Extravilan

Adresa: Jud. Suceava

Nr. Crt	Nr cadastral Nr. topografic	Suprafața* (mp)	Observații / Referințe
A1		800	Sector cadastral:23 Teren neimprejmuit;

**B. Partea II. Proprietari și acte**

Inscrieri privitoare la dreptul de proprietate și alte drepturi reale		Referințe
/		
Act Normativ nr. 7, din 13/03/1996 emis de PARLAMENTUL ROMANIEI (art. 13);		
B1	Inscrierea provizorie, drept de PROPRIETATE, dobandit prin Lege, cota actuala 1/1 1) NEIDENTIFICAT NEIDENTIFICAT	A1
B2	Se notează mențiunea de proprietar neidentificat.	A1

**C. Partea III. SARCINI .**

Inscrieri privind dezmembramintele dreptului de proprietate, drepturi reale de garanție și sarcini	Referințe
NU SUNT	

## Anexa Nr. 1 La Partea I

## Teren

Nr cadastral	Suprafața (mp)*	Observații / Referințe
	800	

\* Suprafața este determinată în planul de proiecție Stereo 70.

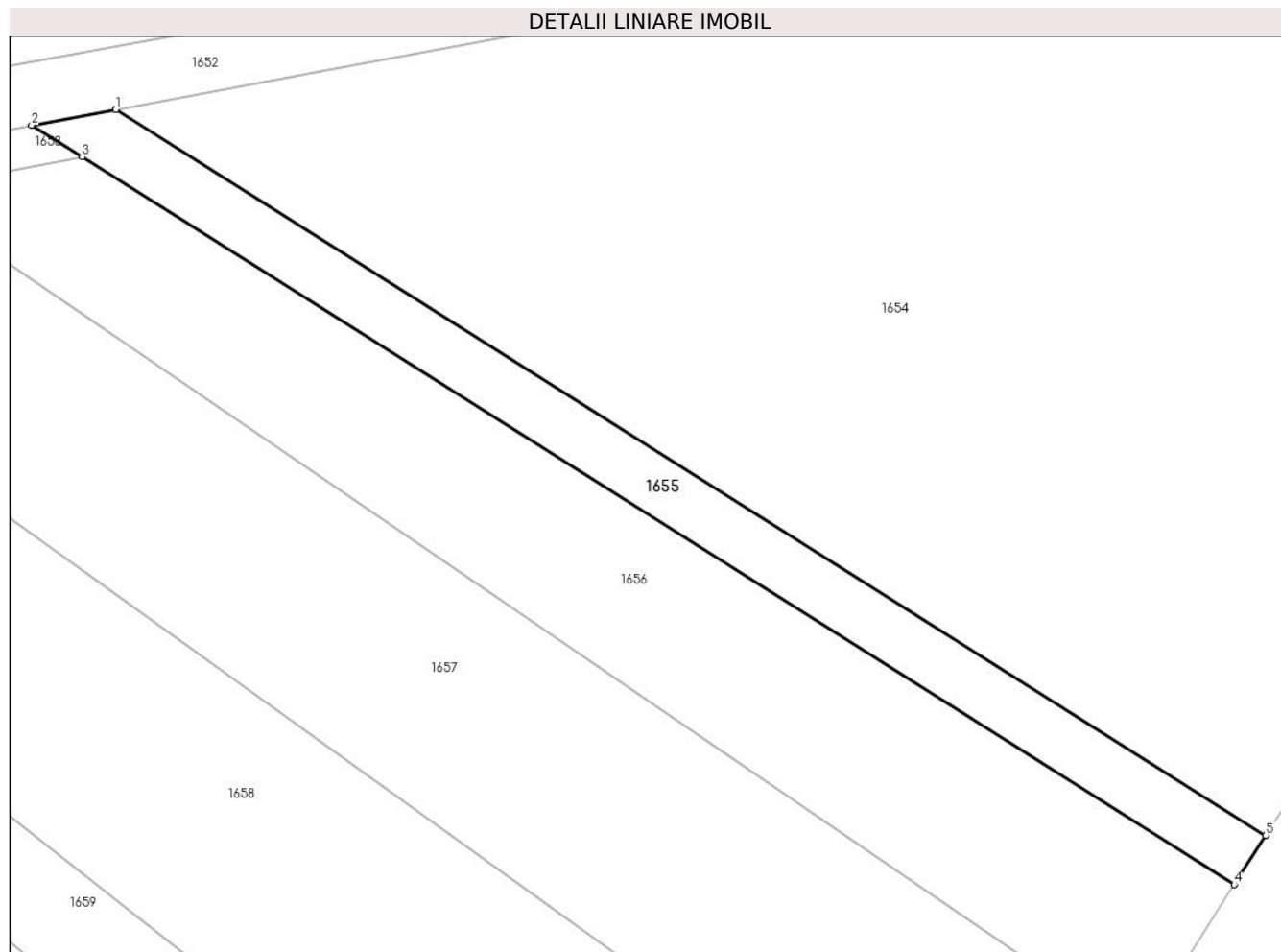

## Date referitoare la teren

Crt	Categorie folosință	Intravilan	Suprafața (mp)	Tarla	Parcelă	Nr. topo	Observații / Referințe
1	arabil	NU	800	13	155	-	

## Lungime Segmente

1) Valorile lungimilor segmentelor sunt obținute din proiecție în plan.

Punct început	X / Y	Punct sfârșit	X / Y	Lungime segment (** (m)
1	559.329,959 712.243,419	2	559.321,639 712.241,891	8.459
2	559.321,639 712.241,891	3	559.326,652 712.238,728	5.927
3	559.326,652 712.238,728	4	559.440,967 712.166,614	135.16
4	559.440,967 712.166,614	5	559.444,095 712.171,497	5.799
5	559.444,095 712.171,497	6	559.330,056 712.243,436	134.834

Punct început	X / Y	Punct sfârşit	X / Y	Lungime segment (** (m)
6	559.330,056 712.243,436	1	559.329,959 712.243,419	0.098

\*\* Lungimile segmentelor sunt determinate în planul de proiecţie Stereo 70 şi sunt rotunjite la 1 milimetru.

\*\*\* Distanţa dintre puncte este formată din segmente cumulate ce sunt mai mici decât valoarea 1 milimetru.





**DATE DESPRE IMOBILUL NR. 1656**

Oficiul de Cadastru și Publicitate Imobiliară SUCEAVA  
 Biroul de Cadastru și Publicitate Imobiliară Radauti

**A. Partea I. Descrierea imobilului**

TEREN Extravilan

Adresa: Jud. Suceava

Nr. Crt	Nr cadastral Nr. topografic	Suprafața* (mp)	Observații / Referințe
A1		Din acte: 2.500 Masurata: 2.154	Sector cadastral:23 Teren neimprejmuit; Diferența de suprafață nu se regăsește în teren.

**B. Partea II. Proprietari și acte**

Inscrieri privitoare la dreptul de proprietate și alte drepturi reale		Referințe
/		
Act Administrativ nr. 624, din 12/01/1995 emis de CJSDPAT SUCEAVA;		
B1	Intabulare, drept de PROPRIETATE, dobandit prin Reconstituire, cota actuala 1/1 1) GALAN VERGINIA, Lipsă CNP proprietar.	A1
Act Administrativ nr. 1442, din 29/02/2024 emis de PRIMARIA GĂLĂNEȘTI;		
B2	Se notează posesia faptică. 1) CIOATĂ IUSTINA	A1

**C. Partea III. SARCINI .**

Inscrieri privind dezmembramintele dreptului de proprietate, drepturi reale de garanție și sarcini	Referințe
NU SUNT	

**Anexa Nr. 1 La Partea I****Teren**

Nr cadastral	Suprafața (mp)*	Observații / Referințe
	Din acte: 2.500 Masurata: 2.154	Diferența de suprafață nu se regăsește în teren.

\* Suprafața este determinată în planul de proiecție Stereo 70.

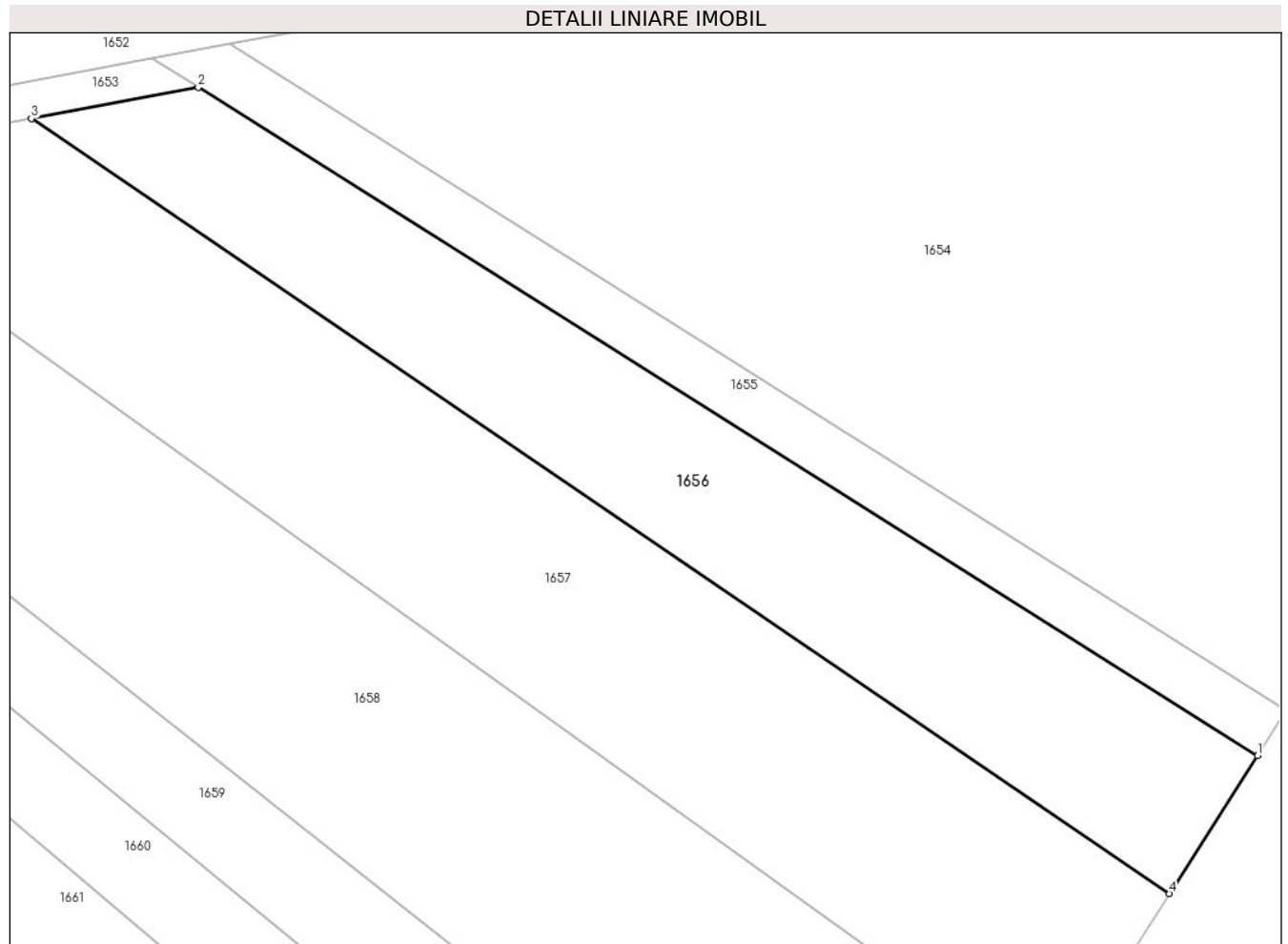
**Date referitoare la teren**

Crt	Categorie folosință	Intravilan	Suprafața (mp)	Tarla	Parcelă	Nr. topo	Observații / Referințe
1	arabil	NU	2.154	13	155	-	

**Lungime Segmente**

1) Valorile lungimilor segmentelor sunt obținute din proiecție în plan.

Punct început	X / Y	Punct sfârșit	X / Y	Lungime segment (** (m)
1	559.440,967 712.166,614	2	559.326,652 712.238,728	135.16
2	559.326,652 712.238,728	3	559.308,639 712.235,367	18.324
3	559.308,639 712.235,367	4	559.431,428 712.151,733	148.566
4	559.431,428 712.151,733	1	559.440,967 712.166,614	17.676

**\*\* Lungimile segmentelor sunt determinate în planul de proiecție Stereo 70 și sunt rotunjite la 1 milimetru.**

**\*\*\* Distanța dintre puncte este formată din segmente cumulate ce sunt mai mici decât valoarea 1 milimetru.**



**DATE DESPRE IMOBILUL NR. 1657**

Oficiul de Cadastru și Publicitate Imobiliară SUCEAVA  
 Biroul de Cadastru și Publicitate Imobiliară Radauti

**A. Partea I. Descrierea imobilului**

TEREN Extravilan

Adresa: Jud. Suceava

Nr. Crt	Nr cadastral Nr. topografic	Suprafața* (mp)	Observații / Referințe
A1		Din acte: 4.500 Masurata: 3.457	Sector cadastral:23 Teren neimprejmuit; Diferența de suprafață nu se regăsește în teren.

**B. Partea II. Proprietari și acte**

Inscrieri privitoare la dreptul de proprietate și alte drepturi reale		Referințe
/		
Act Administrativ nr. 940, din 27/11/1995 emis de CJSDPAT SUCEAVA;		
B1	Intabulare, drept de PROPRIETATE, dobandit prin Reconstituire, cota actuala 1/1 1) GHERASIM MARIA	A1

**C. Partea III. SARCINI .**

Inscrieri privind dezmembramintele dreptului de proprietate, drepturi reale de garanție și sarcini	Referințe
NU SUNT	

## Anexa Nr. 1 La Partea I

## Teren

Nr cadastral	Suprafața (mp)*	Observații / Referințe
	Din acte: 4.500 Masurata: 3.457	Diferența de suprafață nu se regăsește în teren.

\* Suprafața este determinată în planul de proiecție Stereo 70.

## DETALII LINIARE IMOBIL

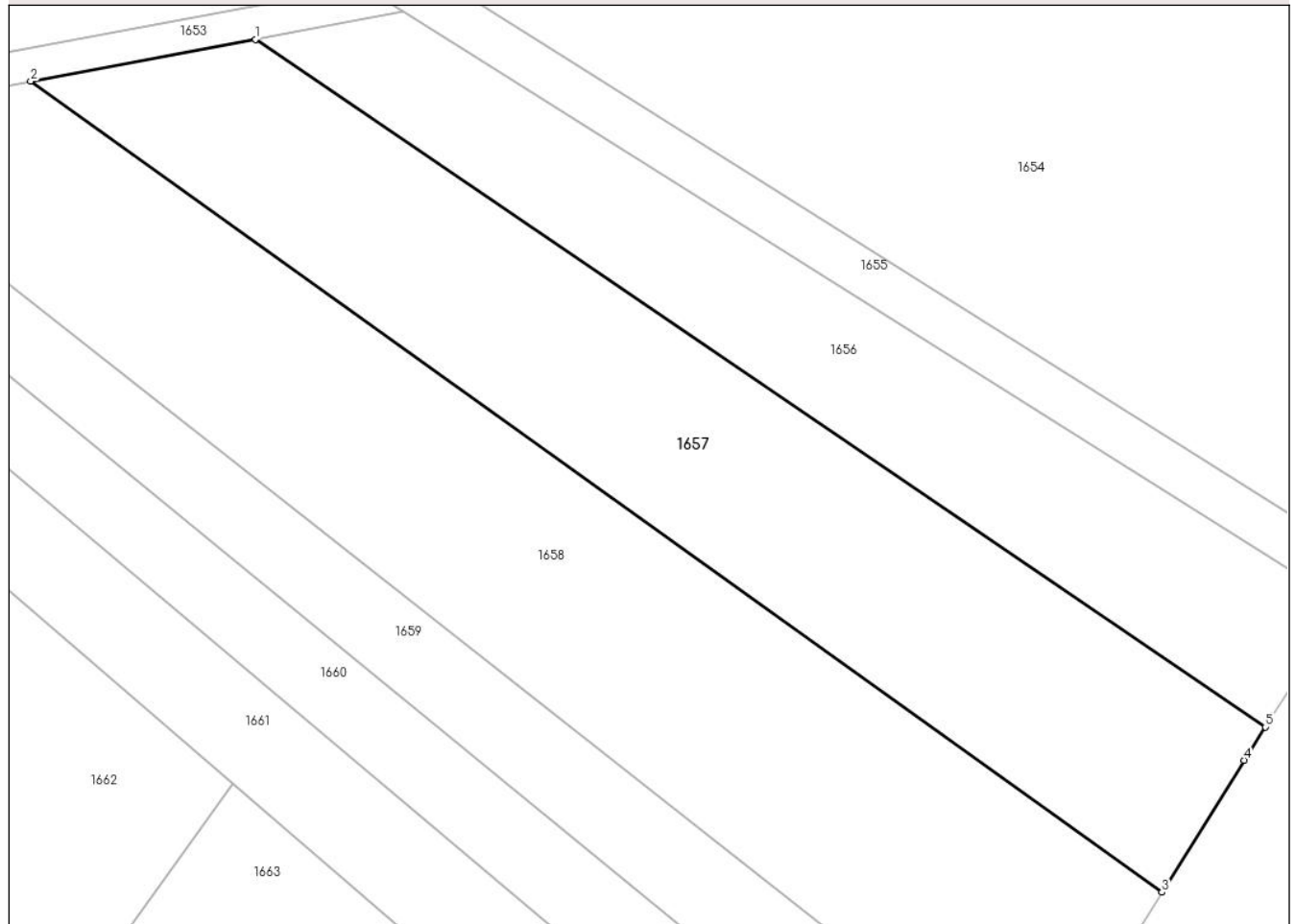

## Date referitoare la teren

Crt	Categorie folosință	Intra vilan	Suprafața (mp)	Tarla	Parcelă	Nr. topo	Observații / Referințe
1	arabil	NU	3.457	13	155	-	

## Lungime Segmente

1) Valorile lungimilor segmentelor sunt obținute din proiecție în plan.

Punct început	X / Y	Punct sfârșit	X / Y	Lungime segment (** (m)
1	559.308,639 712.235,367	2	559.281,33 712.230,27	27.781
2	559.281,33 712.230,27	3	559.418,859 712.131,622	169.25
3	559.418,859 712.131,622	4	559.428,826 712.147,674	18.895
4	559.428,826 712.147,674	5	559.431,428 712.151,733	4.821
5	559.431,428 712.151,733	1	559.308,639 712.235,367	148.566

**\*\* Lungimile segmentelor sunt determinate în planul de proiecție Stereo 70 și sunt rotunjite la 1 milimetru.**

**\*\*\* Distanța dintre puncte este formată din segmente cumulate ce sunt mai mici decât valoarea 1 milimetru.**





**DATE DESPRE IMOBILUL NR. 1658**

Oficiul de Cadastru și Publicitate Imobiliară SUCEAVA  
Biroul de Cadastru și Publicitate Imobiliară Radauti

**A. Partea I. Descrierea imobilului**

TEREN Extravilan

Adresa: Jud. Suceava

Nr. Crt	Nr cadastral Nr. topografic	Suprafața* (mp)	Observații / Referințe
A1		Din acte: 5.200 Masurata: 4.446	Sector cadastral:23 Teren neimprejmuit; Diferența de suprafață nu se regăsește în teren.

**B. Partea II. Proprietari și acte**

Inscrieri privitoare la dreptul de proprietate și alte drepturi reale		Referințe
/		
Act Administrativ nr. 1472, din 29/02/2008 emis de CJSDPAT SUCEAVA;		
B1	Intabulare, drept de PROPRIETATE, dobandit prin Reconstituire, cota actuala 1/1 1) <b>CÎRSTEAN MARIA</b> , Lipsă CNP proprietar.	A1
Act Administrativ nr. 1443, din 29/02/2024 emis de PRIMARIA GĂLĂNEȘTI;		
B2	Se notează posesia faptică. 1) <b>TURCU VICTORIA</b>	A1

**C. Partea III. SARCINI .**

Inscrieri privind dezmembramintele dreptului de proprietate, drepturi reale de garanție și sarcini	Referințe
NU SUNT	

## Anexa Nr. 1 La Partea I

## Teren

Nr cadastral	Suprafața (mp)*	Observații / Referințe
	Din acte: 5.200 Masurata: 4.446	Diferența de suprafață nu se regăsește în teren.

\* Suprafața este determinată în planul de proiecție Stereo 70.

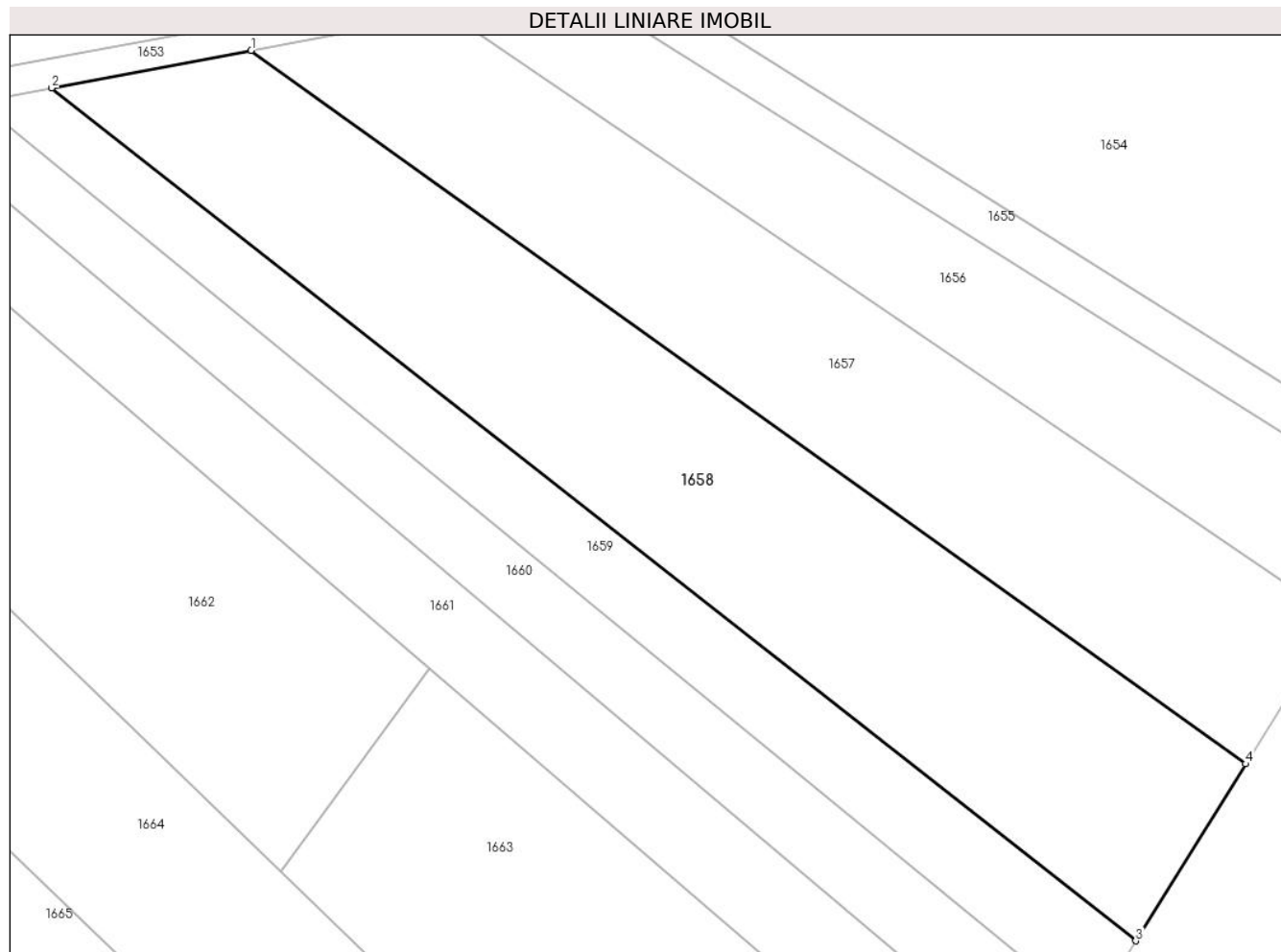

## Date referitoare la teren

Crt	Categorie folosință	Intra vilan	Suprafața (mp)	Tarla	Parcelă	Nr. topo	Observații / Referințe
1	arabil	NU	4.446	13	155	-	

## Lungime Segmente

1) Valorile lungimilor segmentelor sunt obținute din proiecție în plan.

Punct început	X / Y	Punct sfârșit	X / Y	Lungime segment (** (m)
1	559.281,33 712.230,27	2	559.253,754 712.225,095	28.057
2	559.253,754 712.225,095	3	559.403,662 712.107,157	190.74
3	559.403,662 712.107,157	4	559.418,859 712.131,622	28.801
4	559.418,859 712.131,622	1	559.281,33 712.230,27	169.25

**\*\* Lungimile segmentelor sunt determinate în planul de proiecție Stereo 70 și sunt rotunjite la 1 milimetru.**

**\*\*\* Distanța dintre puncte este formată din segmente cumulate ce sunt mai mici decât valoarea 1 milimetru.**



**DATE DESPRE IMOBILUL NR. 1659**

Oficiul de Cadastru și Publicitate Imobiliară SUCEAVA  
Biroul de Cadastru și Publicitate Imobiliară Radauti

**A. Partea I. Descrierea imobilului**

TEREN Extravilan

Adresa: Jud. Suceava

Nr. Crt	Nr cadastral Nr. topografic	Suprafața* (mp)	Observații / Referințe
A1		Din acte: 2.000 Masurata: 1.909	Sector cadastral:23 Teren neimprejmuit; Diferența de suprafață nu se regăsește în teren.

**B. Partea II. Proprietari și acte**

Inscrieri privitoare la dreptul de proprietate și alte drepturi reale		Referințe
/		
Act Administrativ nr. 552, din 20/07/1994 emis de CJSDPAT SUCEAVA;		
B1	Intabulare, drept de PROPRIETATE, dobandit prin Reconstituire, cota actuala 1/1 1) <b>ȘERBBAN VASILE</b> , Lipsă CNP proprietar.	A1
Act Administrativ nr. 1444, din 29/02/2024 emis de PRIMARIA GĂLĂNEȘTI;		
B2	Se notează posesia faptică. 1) <b>ȘERBAN MARIA</b>	A1

**C. Partea III. SARCINI .**

Inscrieri privind dezmembramintele dreptului de proprietate, drepturi reale de garanție și sarcini	Referințe
NU SUNT	

## Anexa Nr. 1 La Partea I

## Teren

Nr cadastral	Suprafața (mp)*	Observații / Referințe
	Din acte: 2.000 Masurata: 1.909	Diferența de suprafață nu se regăsește în teren.

\* Suprafața este determinată în planul de proiecție Stereo 70.

## DETALII LINIARE IMOBIL

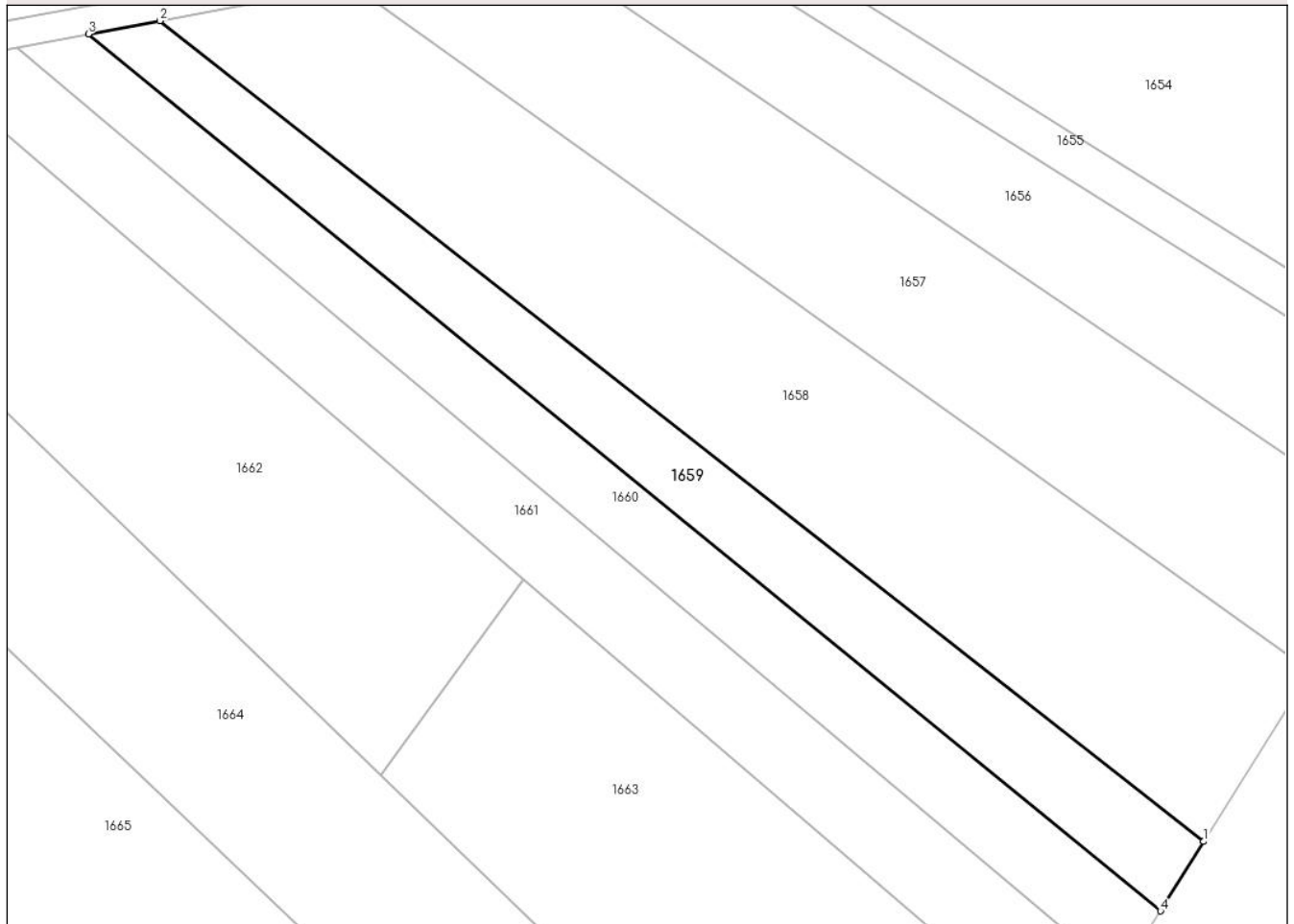

## Date referitoare la teren

Crt	Categorie folosință	Intra vilan	Suprafața (mp)	Tarla	Parcelă	Nr. topo	Observații / Referințe
1	arabil	NU	1.909	13	155,156	-	

## Lungime Segmente

1) Valorile lungimilor segmentelor sunt obținute din proiecție în plan.

Punct început	X / Y	Punct sfârșit	X / Y	Lungime segment (** (m)
1	559.403,662 712.107,157	2	559.253,754 712.225,095	190.74
2	559.253,754 712.225,095	3	559.243,481 712.223,167	10.452
3	559.243,481 712.223,167	4	559.397,464 712.097,177	198.958
4	559.397,464 712.097,177	1	559.403,662 712.107,157	11.748

**\*\* Lungimile segmentelor sunt determinate în planul de proiecție Stereo 70 și sunt rotunjite la 1 milimetru.**

**\*\*\* Distanța dintre puncte este formată din segmente cumulate ce sunt mai mici decât valoarea 1 milimetru.**





**DATE DESPRE IMOBILUL NR. 1660**

Oficiul de Cadastru și Publicitate Imobiliară SUCEAVA  
Biroul de Cadastru și Publicitate Imobiliară Radauti

**A. Partea I. Descrierea imobilului**

TEREN Extravilan

Adresa: Jud. Suceava

Nr. Crt	Nr cadastral Nr. topografic	Suprafața* (mp)	Observații / Referințe
A1		Din acte: 2.000 Masurata: 1.909	Sector cadastral:23 Teren neimprejmuit; Diferența de suprafață nu se regăsește în teren.

**B. Partea II. Proprietari și acte**

Inscrieri privitoare la dreptul de proprietate și alte drepturi reale		Referințe
/		
Act Administrativ nr. 596, din 20/07/1994 emis de CJSDPAT SUCEAVA;		
B1	Intabulare, drept de PROPRIETATE, dobandit prin Reconstituire, cota actuala 1/1 1) <b>SFICHI GHEORGHE</b> , Lipsă CNP proprietar.	A1
Act Administrativ nr. 1445, din 29/02/2024 emis de PRIMARIA GĂLĂNEȘTI;		
B2	Se notează posesia faptică. 1) <b>SFICHI ȘTEFAN</b>	A1

**C. Partea III. SARCINI .**

Inscrieri privind dezmembramintele dreptului de proprietate, drepturi reale de garanție și sarcini	Referințe
NU SUNT	

**Anexa Nr. 1 La Partea I****Teren**

Nr cadastral	Suprafața (mp)*	Observații / Referințe
	Din acte: 2.000 Masurata: 1.909	Diferența de suprafață nu se regăsește în teren.

\* Suprafața este determinată în planul de proiecție Stereo 70.

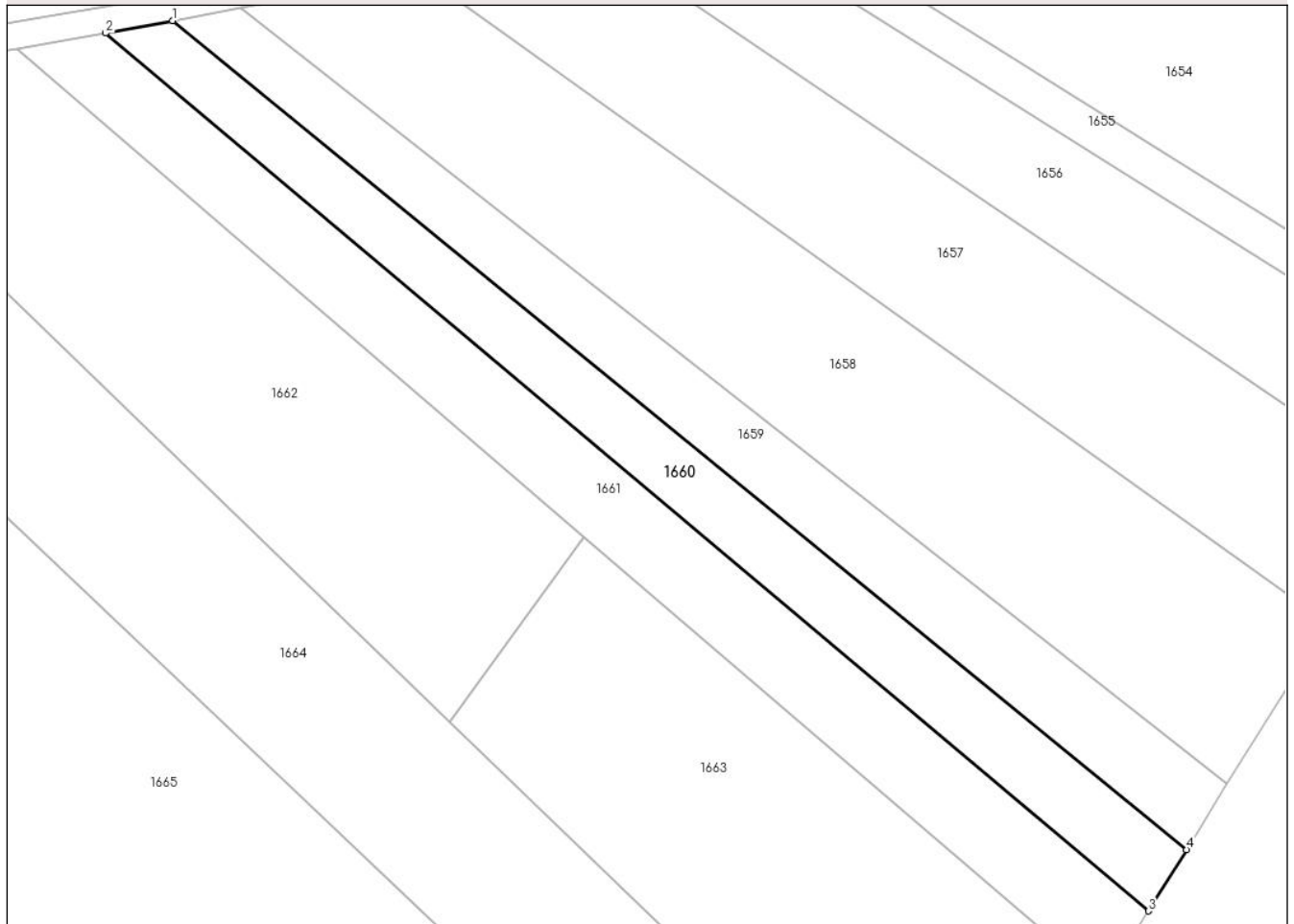
**DETALII LINIARE IMOBIL****Date referitoare la teren**

Crt	Categorie folosință	Intra vilan	Suprafața (mp)	Tarla	Parcelă	Nr. topo	Observații / Referințe
1	arabil	NU	1.909	13	155;156	-	

**Lungime Segmente**

1) Valorile lungimilor segmentelor sunt obținute din proiecție în plan.

Punct început	X / Y	Punct sfârșit	X / Y	Lungime segment (** (m)
1	559.243,481 712.223,167	2	559.233,308 712.221,268	10.349
2	559.233,308 712.221,268	3	559.391,686 712.087,874	207.069
3	559.391,686 712.087,874	4	559.397,464 712.097,177	10.951
4	559.397,464 712.097,177	1	559.243,481 712.223,167	198.958

**\*\* Lungimile segmentelor sunt determinate în planul de proiecție Stereo 70 și sunt rotunjite la 1 milimetru.**

**\*\*\* Distanța dintre puncte este formată din segmente cumulate ce sunt mai mici decât valoarea 1 milimetru.**



**DATE DESPRE IMOBILUL NR. 1661**

Oficiul de Cadastru și Publicitate Imobiliară SUCEAVA  
Biroul de Cadastru și Publicitate Imobiliară Radauti

**A. Partea I. Descrierea imobilului**

TEREN Extravilan

Adresa: Jud. Suceava

Nr. Crt	Nr cadastral Nr. topografic	Suprafața* (mp)	Observații / Referințe
A1		Din acte: 2.600 Masurata: 2.465	Sector cadastral:23 Teren neimprejmuit; Diferența de suprafață nu se regăsește în teren.

**B. Partea II. Proprietari și acte**

Inscrieri privitoare la dreptul de proprietate și alte drepturi reale		Referințe
/		
Act Administrativ nr. 1355, din 17/10/2000 emis de CJSDPAT SUCEAVA;		
B1	Intabulare, drept de PROPRIETATE, dobandit prin Reconstituire, cota actuala 1/1 1) <b>SFICHI GHEORGHE</b> , Lipsă CNP proprietar.	A1
Act Administrativ nr. 1446, din 29/02/2024 emis de PRIMARIA GĂLĂNEȘTI;		
B2	Se notează posesia faptică. 1) <b>SFICHI ȘTEFAN</b>	A1

**C. Partea III. SARCINI .**

Inscrieri privind dezmembramintele dreptului de proprietate, drepturi reale de garanție și sarcini	Referințe
NU SUNT	

**Anexa Nr. 1 La Partea I****Teren**

Nr cadastral	Suprafața (mp)*	Observații / Referințe
	Din acte: 2.600 Masurata: 2.465	Diferența de suprafață nu se regăsește în teren.

\* Suprafața este determinată în planul de proiecție Stereo 70.

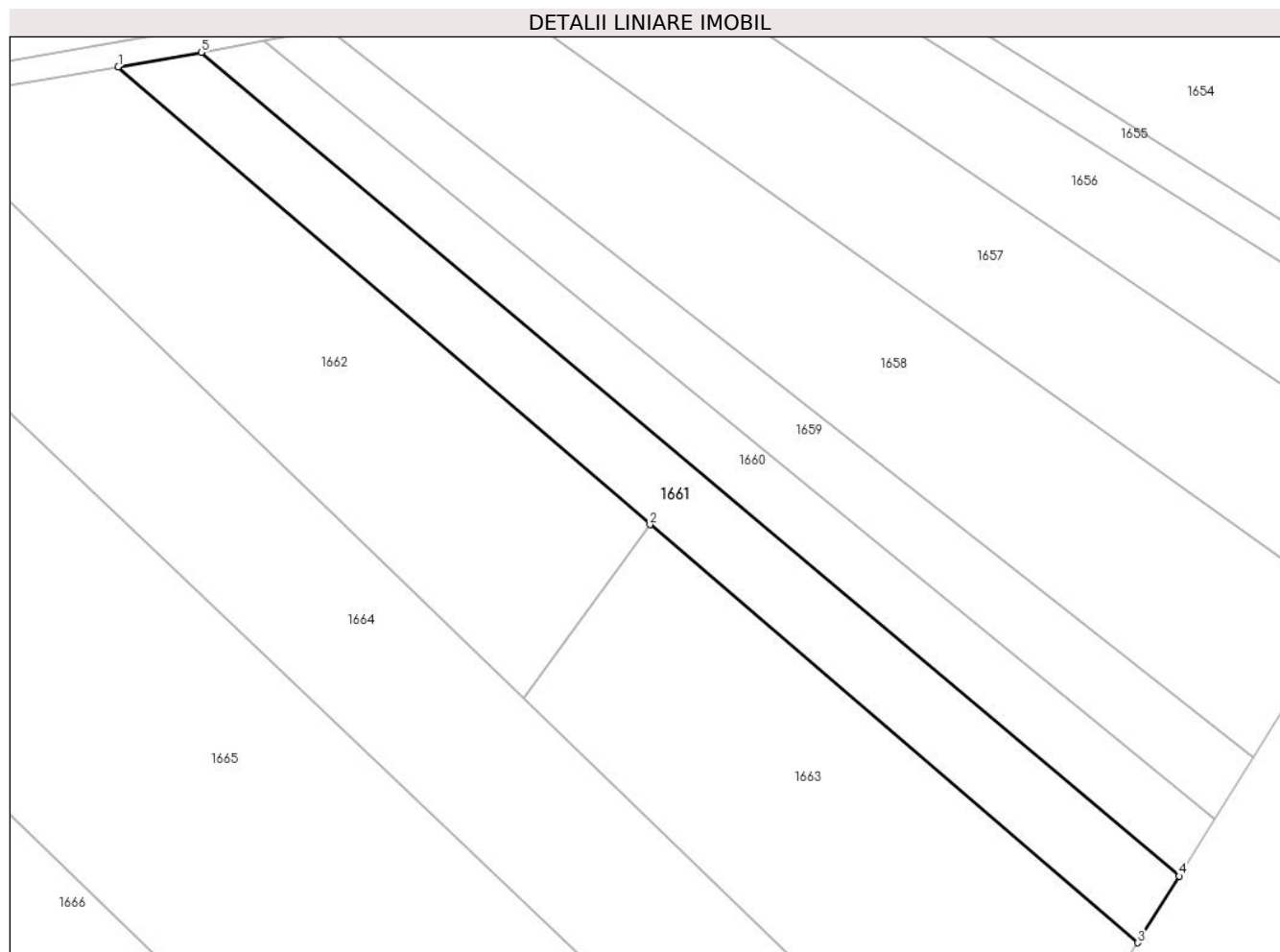
**Date referitoare la teren**

Crt	Categorie folosință	Intra vilan	Suprafața (mp)	Tarla	Parcelă	Nr. topo	Observații / Referințe
1	arabil	NU	2.465	13	155;156	-	

**Lungime Segmente**

1) Valorile lungimilor segmentelor sunt obținute din proiecție în plan.

Punct început	X / Y	Punct sfârșit	X / Y	Lungime segment (** (m)
1	559.219,843 712.218,935	2	559.305,967 712.144,771	113.656
2	559.305,967 712.144,771	3	559.384,975 712.077,068	104.048
3	559.384,975 712.077,068	4	559.391,686 712.087,874	12.72
4	559.391,686 712.087,874	5	559.233,308 712.221,268	207.069
5	559.233,308 712.221,268	1	559.219,843 712.218,935	13.666

**\*\* Lungimile segmentelor sunt determinate în planul de proiecție Stereo 70 și sunt rotunjite la 1 milimetru.**

**\*\*\* Distanța dintre puncte este formată din segmente cumulate ce sunt mai mici decât valoarea 1 milimetru.**





**DATE DESPRE IMOBILUL NR. 1662**

Oficiul de Cadastru și Publicitate Imobiliară SUCEAVA  
Biroul de Cadastru și Publicitate Imobiliară Radauti

**A. Partea I. Descrierea imobilului**

TEREN Extravilan

Adresa: Jud. Suceava

Nr. Crt	Nr cadastral Nr. topografic	Suprafața* (mp)	Observații / Referințe
A1		Din acte: 5.100 Masurata: 3.903	Sector cadastral:23 Teren neimprejmuit; Diferența de suprafață nu se regăsește în teren.

**B. Partea II. Proprietari și acte**

Inscrieri privitoare la dreptul de proprietate și alte drepturi reale		Referințe
/		
Act Notarial nr. 1814, din 07/08/2013 emis de SPN FOMIN SI ASOCIATII;		
B1	Intabulare, drept de PROPRIETATE, dobandit prin PARTAJ, cota actuala 1/1 1) CÂRSTEAN CĂLINA	A1

**C. Partea III. SARCINI .**

Inscrieri privind dezmembramintele dreptului de proprietate, drepturi reale de garanție și sarcini	Referințe
NU SUNT	

**Anexa Nr. 1 La Partea I****Teren**

Nr cadastral	Suprafața (mp)*	Observații / Referințe
	Din acte: 5.100 Masurata: 3.903	Diferența de suprafață nu se regăsește în teren.

\* Suprafața este determinată în planul de proiecție Stereo 70.

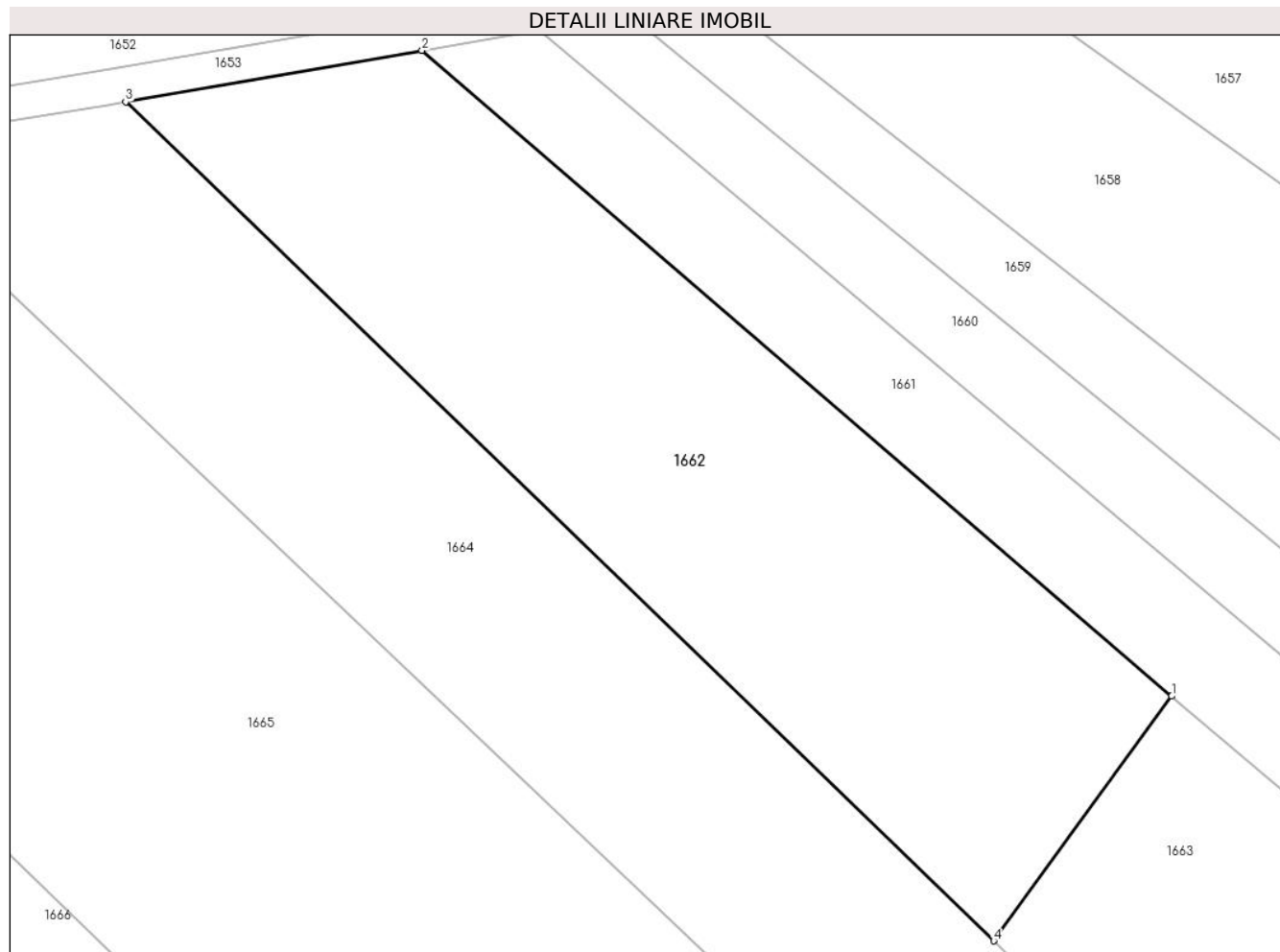
**Date referitoare la teren**

Crt	Categorie folosință	Intra vilan	Suprafața (mp)	Tarla	Parcelă	Nr. topo	Observații / Referințe
1	arabil	NU	3.903	13	155;156	-	

**Lungime Segmente**

1) Valorile lungimilor segmentelor sunt obținute din proiecție în plan.

Punct început	X / Y	Punct sfârșit	X / Y	Lungime segment (** (m)
1	559.305,967 712.144,771	2	559.219,843 712.218,935	113.656
2	559.219,843 712.218,935	3	559.185,807 712.213,037	34.543
3	559.185,807 712.213,037	4	559.285,521 712.116,659	138.678
4	559.285,521 712.116,659	1	559.305,967 712.144,771	34.761

**\*\* Lungimile segmentelor sunt determinate în planul de proiecție Stereo 70 și sunt rotunjite la 1 milimetru.**

**\*\*\* Distanța dintre puncte este formată din segmente cumulate ce sunt mai mici decât valoarea 1 milimetru.**



**DATE DESPRE IMOBILUL NR. 1663**

Oficiul de Cadastru și Publicitate Imobiliară SUCEAVA  
 Biroul de Cadastru și Publicitate Imobiliară Radauti

**A. Partea I. Descrierea imobilului**

TEREN Extravilan

Adresa: Jud. Suceava

Nr. Crt	Nr cadastral Nr. topografic	Suprafața* (mp)	Observații / Referințe
A1		Din acte: 5.100 Masurata: 3.988	Sector cadastral:23 Teren neimprejmuit; Diferența de suprafață nu se regăsește în teren.

**B. Partea II. Proprietari și acte**

Inscrieri privitoare la dreptul de proprietate și alte drepturi reale		Referințe
/		
Act Notarial nr. 1814, din 07/08/2013 emis de SPN FOMIN ȘI ASOCIAȚII;		
B1	Intabulare, drept de PROPRIETATE, dobandit prin PARTAJ, cota actuala 1/1 1) ISOPESCU MARIA	A1

**C. Partea III. SARCINI .**

Inscrieri privind dezmembramintele dreptului de proprietate, drepturi reale de garanție și sarcini	Referințe
NU SUNT	

## Anexa Nr. 1 La Partea I

## Teren

Nr cadastral	Suprafața (mp)*	Observații / Referințe
	Din acte: 5.100 Masurata: 3.988	Diferența de suprafață nu se regăsește în teren.

\* Suprafața este determinată în planul de proiecție Stereo 70.

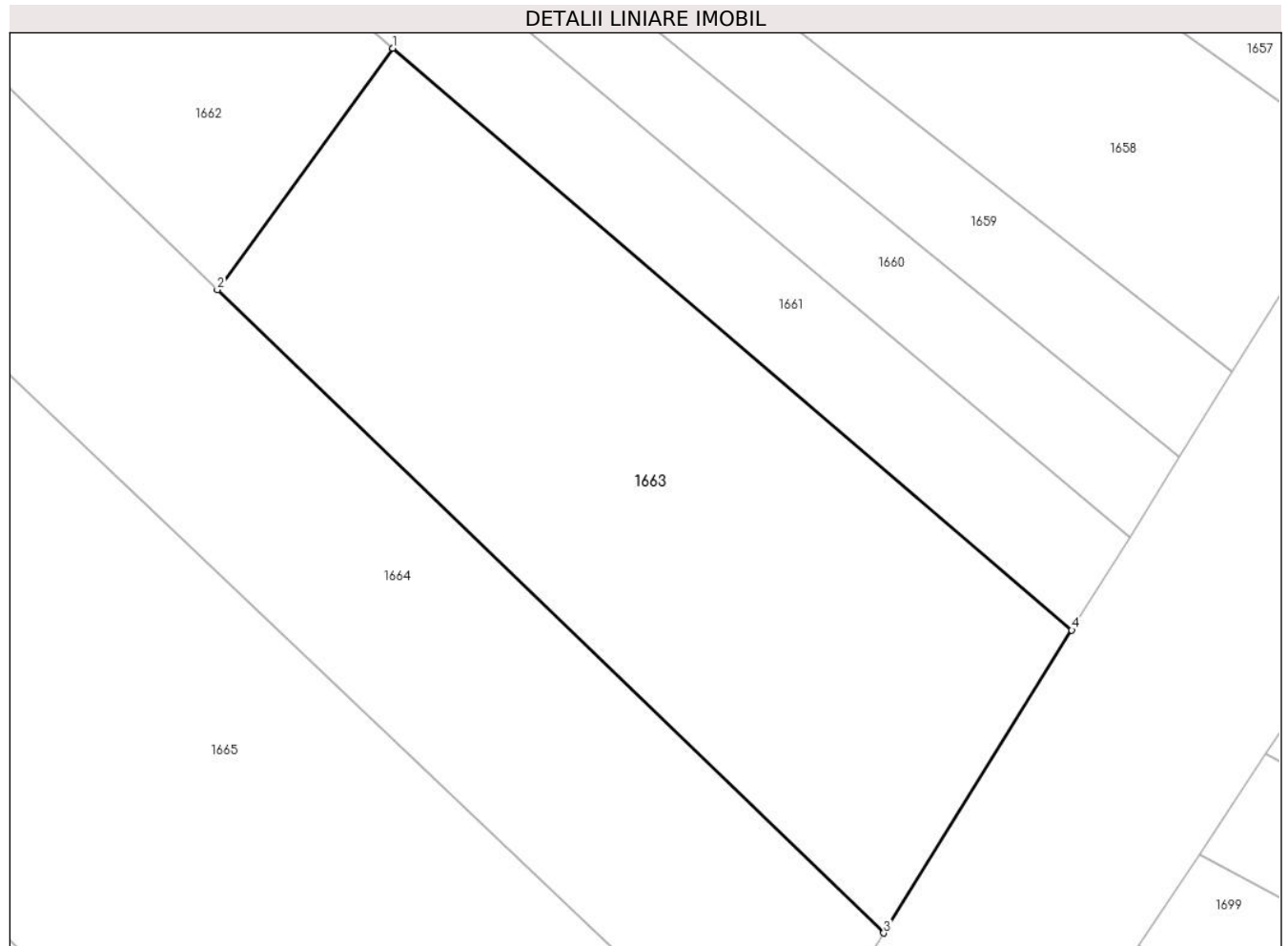

## Date referitoare la teren

Crt	Categorie folosință	Intravilan	Suprafața (mp)	Tarla	Parcelă	Nr. topo	Observații / Referințe
1	arabil	NU	3.988	13	156	-	

## Lungime Segmente

1) Valorile lungimilor segmentelor sunt obținute din proiecție în plan.

Punct început	X / Y	Punct sfârșit	X / Y	Lungime segment (** (m)
1	559.305,967 712.144,771	2	559.285,521 712.116,659	34.761
2	559.285,521 712.116,659	3	559.363,088 712.041,827	107.78
3	559.363,088 712.041,827	4	559.384,975 712.077,068	41.485
4	559.384,975 712.077,068	1	559.305,967 712.144,771	104.048

**\*\* Lungimile segmentelor sunt determinate în planul de proiecție Stereo 70 și sunt rotunjite la 1 milimetru.**

**\*\*\* Distanța dintre puncte este formată din segmente cumulate ce sunt mai mici decât valoarea 1 milimetru.**





**DATE DESPRE IMOBILUL NR. 1664**

Oficiul de Cadastru și Publicitate Imobiliară SUCEAVA  
Biroul de Cadastru și Publicitate Imobiliară Radauti

**A. Partea I. Descrierea imobilului**

TEREN Extravilan

Adresa: Jud. Suceava

Nr. Crt	Nr cadastral Nr. topografic	Suprafața* (mp)	Observații / Referințe
A1	30515	Din acte: 7.200 Masurata: 6.200	Sector cadastral:23 Teren neimprejmuit;

**B. Partea II. Proprietari și acte**

Inscrieri privitoare la dreptul de proprietate și alte drepturi reale		Referințe
<b>3212 / 12/02/2013</b>		
Act Notarial nr. 268, din 12/02/2013 emis de BUZDUGA DANA ALINA;		
B5	Intabulare, drept de PROPRIETATE, dobandit prin Conventie, cota actuala 1/2 1) GUȚĂ RICA	A1
<b>27951 / 13/07/2022</b>		
Act Notarial nr. certificat de mostenitor 85, din 12/07/2022 emis de MANDICI ALEXANDRU;		
B6	Intabulare, drept de PROPRIETATE, dobandit prin Succesiune, cota actuala 1/2 1) GUȚĂ RICA	A1

**C. Partea III. SARCINI .**

Inscrieri privind dezmembramintele dreptului de proprietate, drepturi reale de garanție și sarcini	Referințe
NU SUNT	

## Anexa Nr. 1 La Partea I

## Teren

Nr cadastral	Suprafața (mp)*	Observații / Referințe
30515	Din acte: 7.200 Masurata: 6.200	

\* Suprafața este determinată în planul de proiecție Stereo 70.

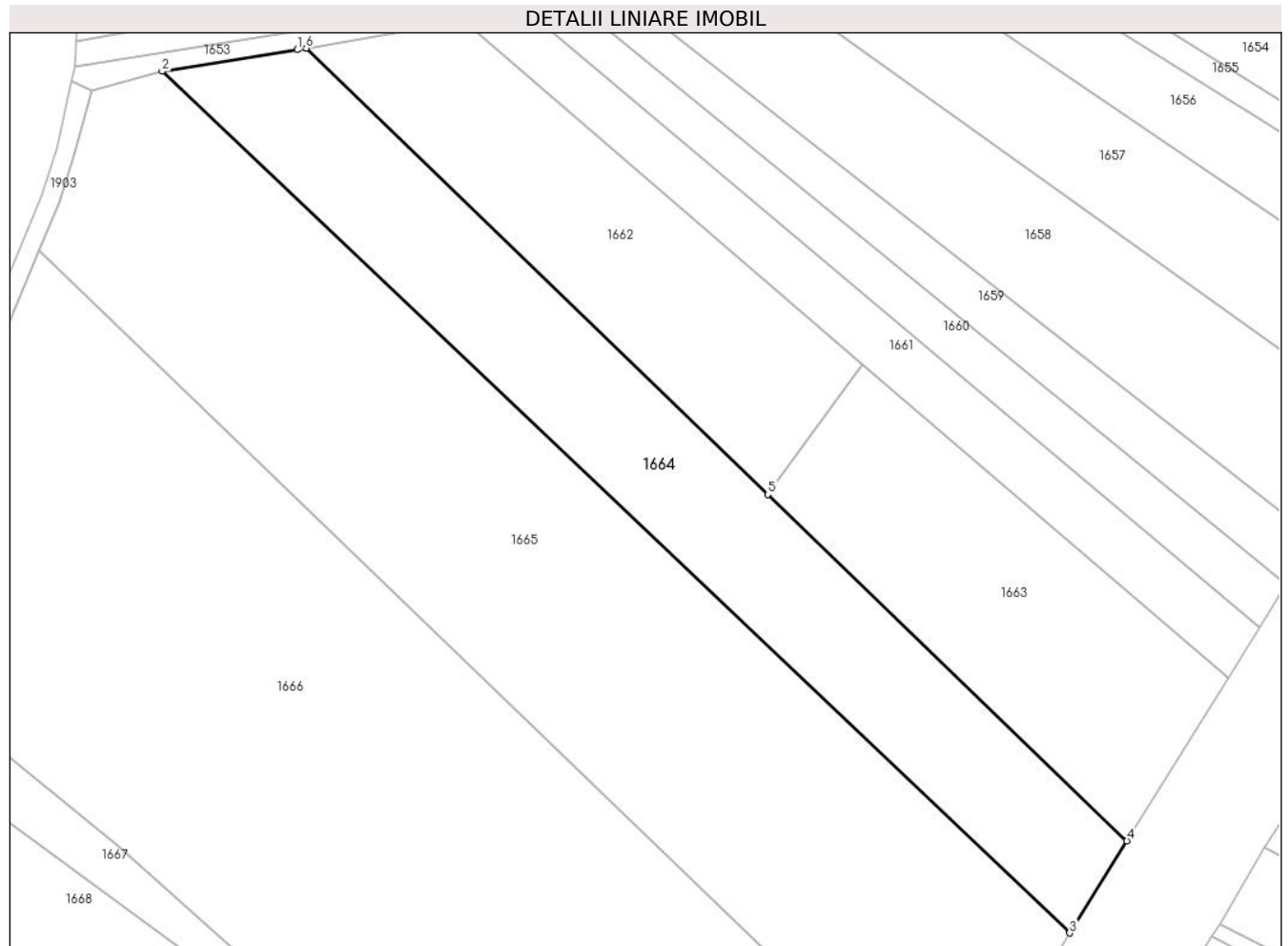

## Date referitoare la teren

Crt	Categorie folosință	Intra vilan	Suprafața (mp)	Tarla	Parcelă	Nr. topo	Observații / Referințe
1	arabil	NU	6.200	13	156	-	

## Lungime Segmente

1) Valorile lungimilor segmentelor sunt obținute din proiecție în plan.

Punct început	X / Y	Punct sfârșit	X / Y	Lungime segment (** (m)
1	559.183,815 712.212,691	2	559.154,672 712.208,037	29.512
2	559.154,672 712.208,037	3	559.350,737 712.021,939	270.322
3	559.350,737 712.021,939	4	559.363,088 712.041,827	23.411
4	559.363,088 712.041,827	5	559.285,521 712.116,659	107.78
5	559.285,521 712.116,659	6	559.185,807 712.213,037	138.678

Punct început	X / Y	Punct sfârșit	X / Y	Lungime segment (** (m)
6	559.185,807 712.213,037	1	559.183,815 712.212,691	2.022

\*\* Lungimile segmentelor sunt determinate în planul de proiecție Stereo 70 și sunt rotunjite la 1 milimetru.

\*\*\* Distanța dintre puncte este formată din segmente cumulate ce sunt mai mici decât valoarea 1 milimetru.



**DATE DESPRE IMOBILUL NR. 1665**

Oficiul de Cadastru și Publicitate Imobiliară SUCEAVA  
Biroul de Cadastru și Publicitate Imobiliară Radauti

**A. Partea I. Descrierea imobilului**

Nr. CF vechi:2320 Voitinel  
Nr. cadastral vechi:537/2  
Nr. topografic:537/2

TEREN Extravilan

Adresa: Jud. Suceava

Nr. Crt	Nr cadastral Nr. topografic	Suprafața* (mp)	Observații / Referințe
A1	33803	Din acte: 13.562 Masurata: 13.077	Sector cadastral:23 Teren neimprejmuit;

**B. Partea II. Proprietari și acte**

Inscrieri privitoare la dreptul de proprietate și alte drepturi reale		Referințe
<b>2065 / 18/05/1999</b>		
Act Notarial nr. 1219, din 04/05/1999 emis de NOTARIAT DE STAT;		
B1	Intabulare, drept de PROPRIETATE, dobandit prin Conventie, cota actuala 1/1 1) CÂRDEI VIORICA	A1

**C. Partea III. SARCINI .**

Inscrieri privind dezmembramintele dreptului de proprietate, drepturi reale de garanție și sarcini	Referințe
NU SUNT	

## Anexa Nr. 1 La Partea I

## Teren

Nr cadastral	Suprafața (mp)*	Observații / Referințe
33803	Din acte: 13.562 Masurata: 13.077	

\* Suprafața este determinată în planul de proiecție Stereo 70.

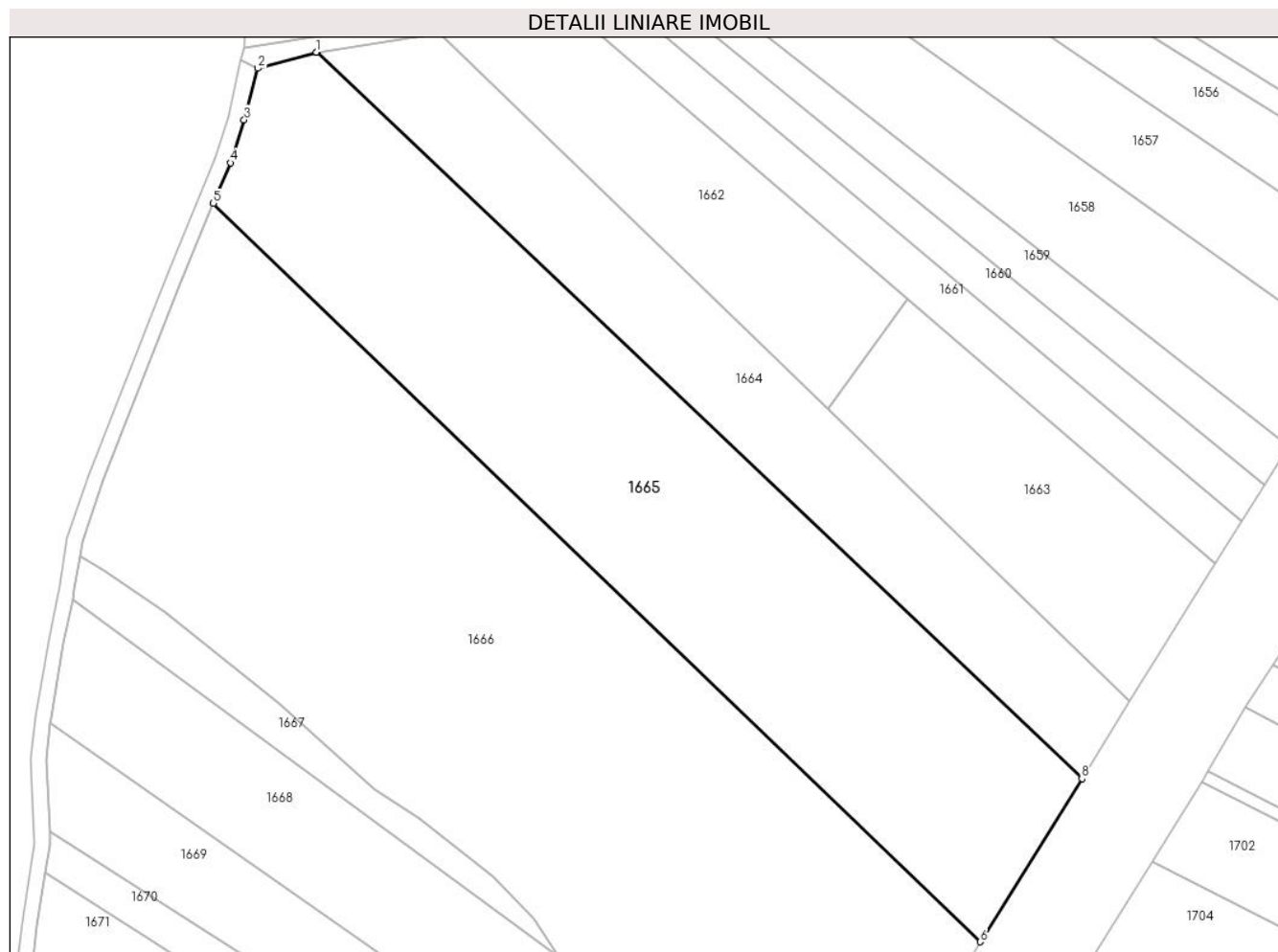

## Date referitoare la teren

Crt	Categorie folosință	Intra vilan	Suprafața (mp)	Tarla	Parcelă	Nr. topo	Observații / Referințe
1	faneata	NU	13.077	13	156	537/2	

## Lungime Segmente

1) Valorile lungimilor segmentelor sunt obținute din proiecție în plan.

Punct început	X / Y	Punct sfârșit	X / Y	Lungime segment (** (m)
1	559.154,479 712.208,006	2	559.139,39 712.203,945	15.626
2	559.139,39 712.203,945	3	559.135,931 712.190,737	13.653
3	559.135,931 712.190,737	4	559.132,394 712.179,715	11.576
4	559.132,394 712.179,715	5	559.128,041 712.169,313	11.276

Punct început	X / Y	Punct sfârșit	X / Y	Lungime segment (** (m)
5	559.128,041 712.169,313	6	559.324,633 711.980,11	272.848
6	559.324,633 711.980,11	7	559.325,742 711.981,845	2.059
7	559.325,742 711.981,845	8	559.350,737 712.021,939	47.247
8	559.350,737 712.021,939	9	559.154,672 712.208,037	270.322
9	559.154,672 712.208,037	1	559.154,479 712.208,006	0.195

\*\* Lungimile segmentelor sunt determinate în planul de proiecție Stereo 70 și sunt rotunjite la 1 milimetru.

\*\*\* Distanța dintre puncte este formată din segmente cumulate ce sunt mai mici decât valoarea 1 milimetru.





**DATE DESPRE IMOBILUL NR. 1666**

Oficiul de Cadastru și Publicitate Imobiliară SUCEAVA  
Biroul de Cadastru și Publicitate Imobiliară Radauti

**A. Partea I. Descrierea imobilului**

TEREN Extravilan

Adresa: Jud. Suceava

Nr. Crt	Nr cadastral Nr. topografic	Suprafața* (mp)	Observații / Referințe
A1		Din acte: 30.400 Masurata: 26.162	Sector cadastral:23 Teren neimprejmuit; Diferența de suprafață nu se regăsește în teren.

**B. Partea II. Proprietari și acte**

Inscrieri privitoare la dreptul de proprietate și alte drepturi reale		Referințe
/		
Hotarare Judecatoreasca nr. 2224, din 21/09/2020 emis de JUDECATORIA RADAUTI;		
B1	Intabulare, drept de PROPRIETATE, dobandit prin Hotarare Judecatoreasca, cota actuala 1/1 1) HRIȘCĂ VICTORIA	A1

**C. Partea III. SARCINI .**

Inscrieri privind dezmembramintele dreptului de proprietate, drepturi reale de garanție și sarcini	Referințe
NU SUNT	

## Anexa Nr. 1 La Partea I

## Teren

Nr cadastral	Suprafața (mp)*	Observații / Referințe
	Din acte: 30.400 Masurata: 26.162	Diferența de suprafață nu se regăsește în teren.

\* Suprafața este determinată în planul de proiecție Stereo 70.

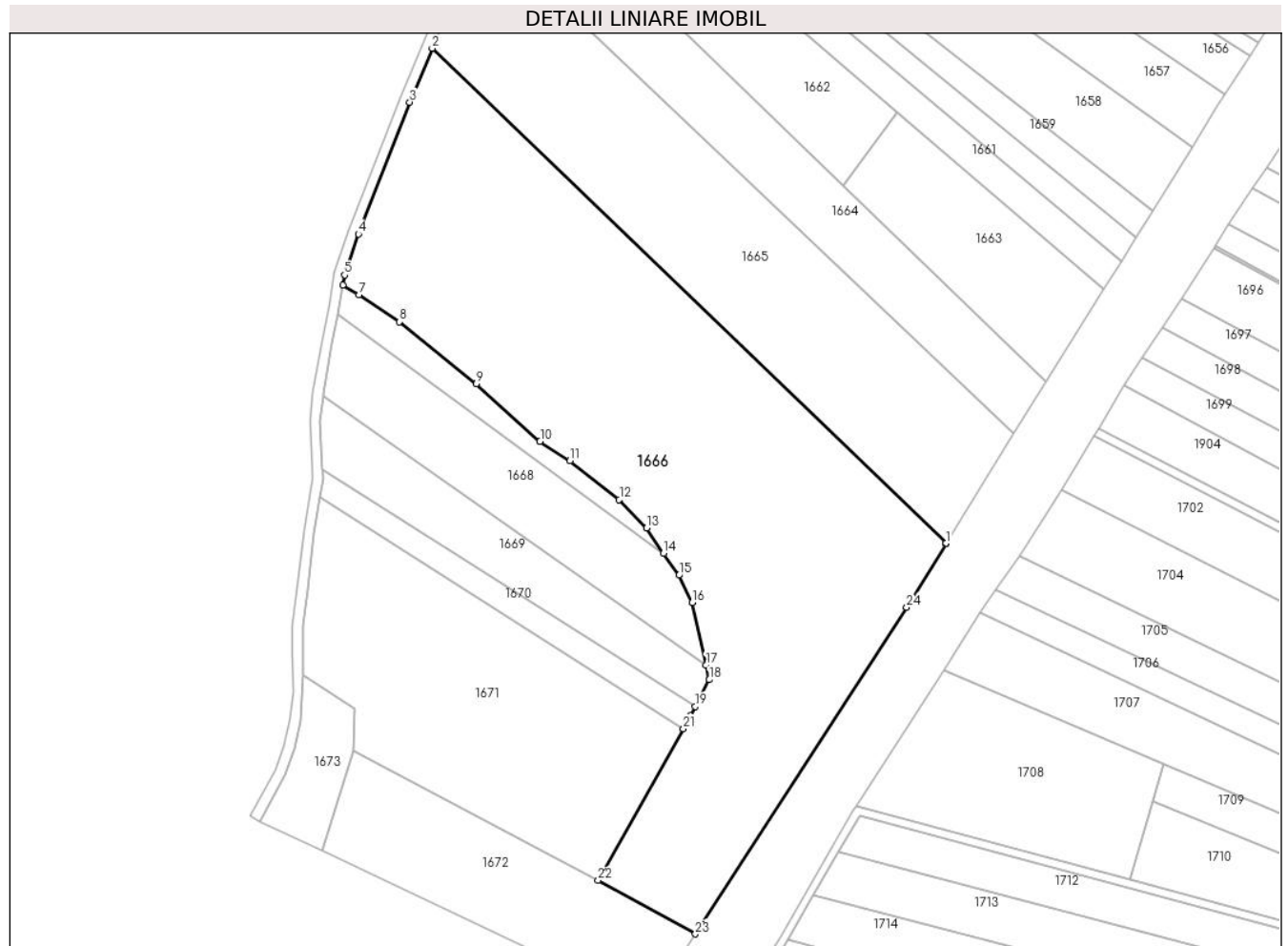

## Date referitoare la teren

Crt	Categorie folosință	Intra vilan	Suprafața (mp)	Tarla	Parcelă	Nr. topo	Observații / Referințe
1	arabil	NU	26.162	13	156;157;158; 59	-	

## Lungime Segmente

1) Valorile lungimilor segmentelor sunt obținute din proiecție în plan.

Punct început	X / Y	Punct sfârșit	X / Y	Lungime segment (** (m)
1	559.324,633 711.980,11	2	559.128,041 712.169,313	272.848
3	559.119,418 712.148,707	4	559.099,819 712.098,282	54.1
5	559.094,492 712.082,667	6	559.093,839 712.078,793	3.929
7	559.100,008 712.075,168	8	559.115,541 712.064,798	18.676

Punct început	X / Y	Punct sfârșit	X / Y	Lungime segment (** (m)
2	559.128,041 712.169,313	3	559.119,418 712.148,707	22.337
4	559.099,819 712.098,282	5	559.094,492 712.082,667	16.499
6	559.093,839 712.078,793	7	559.100,008 712.075,168	7.155
8	559.115,541 712.064,798	9	559.144,928 712.041,043	37.788

Punct început	X / Y	Punct sfârșit	X / Y	Lungime segment (** (m)
9	559.144,928 712.041,043	10	559.169,291 712.019,131	32.767
11	559.180,727 712.011,641	12	559.199,606 711.996,823	24.0
13	559.210,117 711.986,029	14	559.216,567 711.976,279	11.69
15	559.222,476 711.967,905	16	559.227,484 711.957,427	11.613
17	559.232,809 711.933,636	18	559.234,078 711.927,966	5.81
19	559.228,672 711.917,73	20	559.226,8 711.914,183	4.011
21	559.224,185 711.909,21	22	559.191,566 711.851,286	66.477
23	559.228,742 711.830,815	24	559.309,598 711.955,7	148.775
25	559.324,711 711.980,035	1	559.324,633 711.980,11	0.108

Punct început	X / Y	Punct sfârșit	X / Y	Lungime segment (** (m)
10	559.169,291 712.019,131	11	559.180,727 712.011,641	13.67
12	559.199,606 711.996,823	13	559.210,117 711.986,029	15.066
14	559.216,567 711.976,279	15	559.222,476 711.967,905	10.249
16	559.227,484 711.957,427	17	559.232,809 711.933,636	24.38
18	559.234,078 711.927,966	19	559.228,672 711.917,73	11.576
20	559.226,8 711.914,183	21	559.224,185 711.909,21	5.619
22	559.191,566 711.851,286	23	559.228,742 711.830,815	42.44
24	559.309,598 711.955,7	25	559.324,711 711.980,035	28.646

\*\* Lungimile segmentelor sunt determinate în planul de proiecție Stereo 70 și sunt rotunjite la 1 milimetru.

\*\*\* Distanța dintre puncte este formată din segmente cumulate ce sunt mai mici decât valoarea 1 milimetru.



**DATE DESPRE IMOBILUL NR. 1667**

Oficiul de Cadastru și Publicitate Imobiliară SUCEAVA  
Biroul de Cadastru și Publicitate Imobiliară Radauti

**A. Partea I. Descrierea imobilului**

TEREN Extravilan

Adresa: Jud. Suceava

Nr. Crt	Nr cadastral Nr. topografic	Suprafața* (mp)	Observații / Referințe
A1	30893	1.300	Sector cadastral:23 Teren neimprejmuit;

**B. Partea II. Proprietari și acte**

Inscrieri privitoare la dreptul de proprietate și alte drepturi reale		Referințe
<b>19821 / 22/06/2015</b>		
Act Notarial nr. 2485, din 19/06/2015 emis de BIN NEGURA ADINA LOREDANA;		
B5	Intabulare, drept de PROPRIETATE bun comun in dev., cutitlu de cumparare, dobandit prin Conventie, cota actuala 1/1	A1
	1) CARSTEAN ION 2) CIRSTEAN RODICA	

**C. Partea III. SARCINI .**

Inscrieri privind dezmembramintele dreptului de proprietate, drepturi reale de garanție și sarcini	Referințe
NU SUNT	

## Anexa Nr. 1 La Partea I

## Teren

Nr cadastral	Suprafața (mp)*	Observații / Referințe
30893	1.300	

\* Suprafața este determinată în planul de proiecție Stereo 70.

## DETALII LINIARE IMOBIL

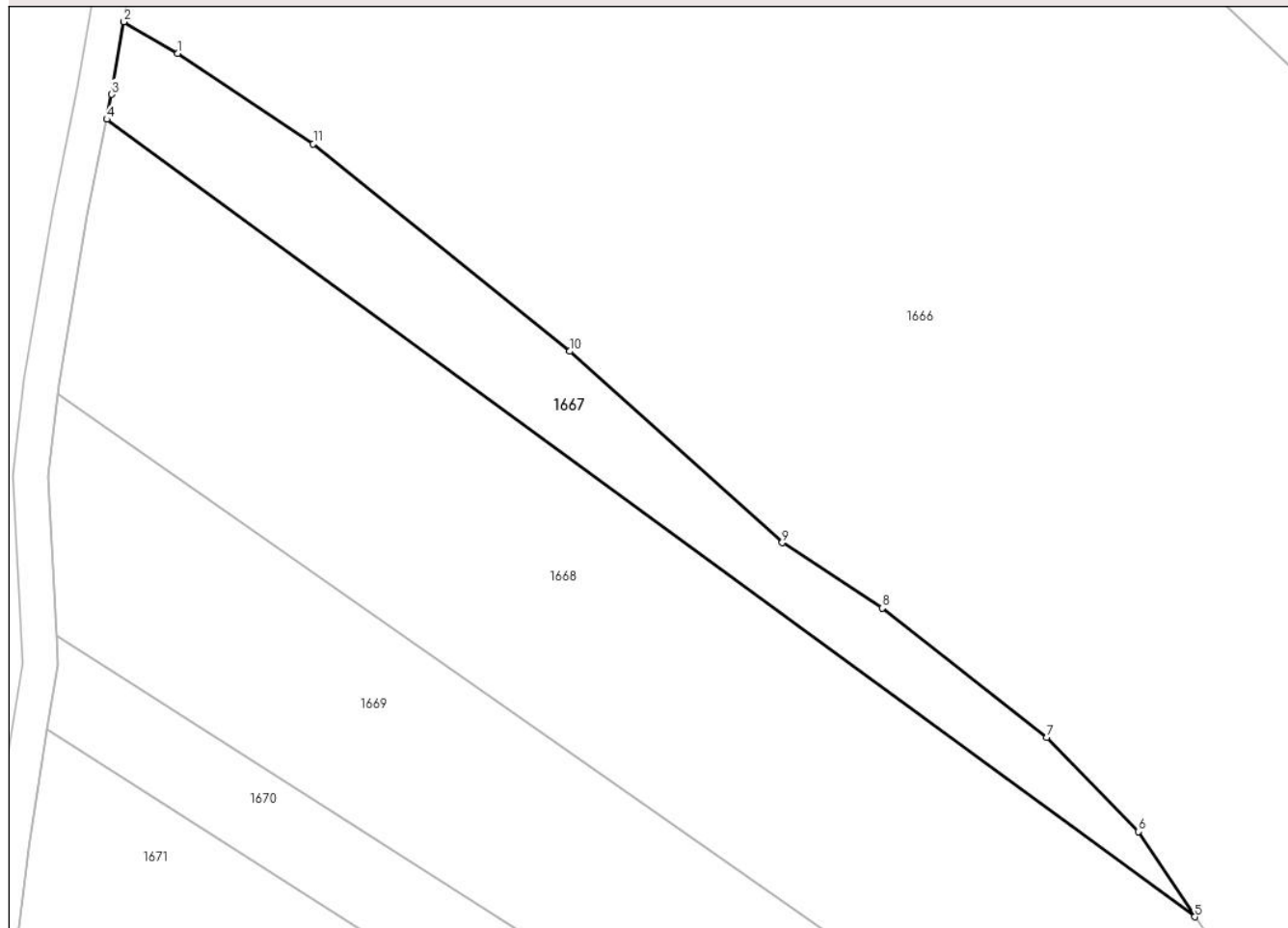

## Date referitoare la teren

Crt	Categorie folosință	Intravilan	Suprafața (mp)	Tarla	Parcelă	Nr. topo	Observații / Referințe
1	arabil	NU	1.300	13	158;159	-	Imobilul se intersectează cu o zonă aferentă legii 17/2014

## Lungime Segmente

1) Valorile lungimilor segmentelor sunt obținute din proiecție în plan.

Punct început	X / Y	Punct sfârșit	X / Y	Lungime segment (** (m)
1	559.100,008 712.075,168	2	559.093,839 712.078,793	7.155
2	559.093,839 712.078,793	3	559.092,436 712.070,476	8.435
3	559.092,436 712.070,476	4	559.091,868 712.067,634	2.898
4	559.091,868 712.067,634	5	559.216,567 711.976,279	154.582
5	559.216,567 711.976,279	6	559.210,117 711.986,029	11.69

Punct început	X / Y	Punct sfârșit	X / Y	Lungime segment (** (m)
6	559.210,117 711.986,029	7	559.199,606 711.996,823	15.066
7	559.199,606 711.996,823	8	559.180,727 712.011,641	24.0
8	559.180,727 712.011,641	9	559.169,291 712.019,131	13.67
9	559.169,291 712.019,131	10	559.144,928 712.041,043	32.767
10	559.144,928 712.041,043	11	559.115,541 712.064,798	37.788
11	559.115,541 712.064,798	1	559.100,008 712.075,168	18.676

\*\* Lungimile segmentelor sunt determinate în planul de proiecție Stereo 70 și sunt rotunjite la 1 milimetru.

\*\*\* Distanța dintre puncte este formată din segmente cumulate ce sunt mai mici decât valoarea 1 milimetru.





**DATE DESPRE IMOBILUL NR. 1668**

Oficiul de Cadastru și Publicitate Imobiliară SUCEAVA  
Biroul de Cadastru și Publicitate Imobiliară Radauti

**A. Partea I. Descrierea imobilului**

TEREN Extravilan

Adresa: Jud. Suceava

Nr. Crt	Nr cadastral Nr. topografic	Suprafața* (mp)	Observații / Referințe
A1		4.600	Sector cadastral:23 Teren neimprejmut;

**B. Partea II. Proprietari și acte**

Inscrieri privitoare la dreptul de proprietate și alte drepturi reale		Referințe
/		
Act Administrativ nr. 986, din 27/11/1995 emis de CJSDPAT SUCEAVA;		
B1	Intabulare, drept de PROPRIETATE, dobandit prin Reconstituire, cota actuala 1/1 1) <b>PRELIPCEAN MARIA</b> , Lipsă CNP proprietar.	A1
Act Administrativ nr. 1447, din 29/02/2024 emis de PRIMARIA GĂLĂNEȘTI;		
B2	Se notează posesia faptică. 1) <b>RUSU COCA-ECATERINA</b>	A1

**C. Partea III. SARCINI .**

Inscrieri privind dezmembramintele dreptului de proprietate, drepturi reale de garanție și sarcini	Referințe
NU SUNT	

## Anexa Nr. 1 La Partea I

## Teren

Nr cadastral	Suprafața (mp)*	Observații / Referințe
	4.600	

\* Suprafața este determinată în planul de proiecție Stereo 70.

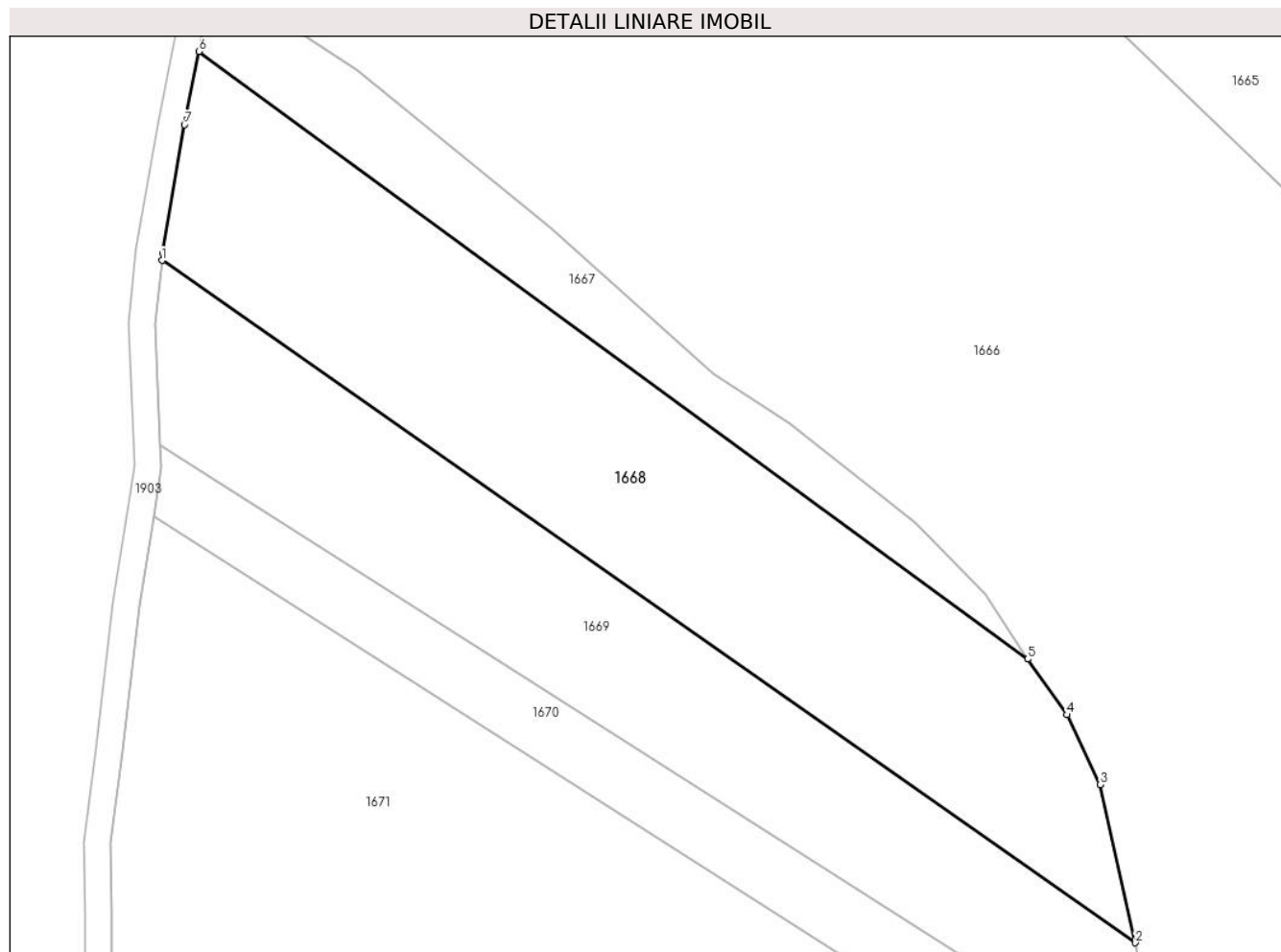

## Date referitoare la teren

Crt	Categorie folosință	Intravilan	Suprafața (mp)	Tarla	Parcelă	Nr. topo	Observații / Referințe
1	arabil	NU	4.600	13	158;159	-	

## Lungime Segmente

1) Valorile lungimilor segmentelor sunt obținute din proiecție în plan.

Punct început	X / Y	Punct sfârșit	X / Y	Lungime segment (** (m)
1	559.086,265 712.036,219	2	559.232,809 711.933,636	178.881
2	559.232,809 711.933,636	3	559.227,484 711.957,427	24.38
3	559.227,484 711.957,427	4	559.222,476 711.967,905	11.613
4	559.222,476 711.967,905	5	559.216,567 711.976,279	10.249
5	559.216,567 711.976,279	6	559.091,868 712.067,634	154.582

Punct început	X / Y	Punct sfârșit	X / Y	Lungime segment (** (m)
6	559.091,868 712.067,634	7	559.089,665 712.056,604	11.248
7	559.089,665 712.056,604	8	559.086,387 712.037,308	19.572
8	559.086,387 712.037,308	1	559.086,265 712.036,219	1.096

\*\* Lungimile segmentelor sunt determinate în planul de proiecție Stereo 70 și sunt rotunjite la 1 milimetru.

\*\*\* Distanța dintre puncte este formată din segmente cumulate ce sunt mai mici decât valoarea 1 milimetru.



**DATE DESPRE IMOBILUL NR. 1669**

Oficiul de Cadastru și Publicitate Imobiliară SUCEAVA  
Biroul de Cadastru și Publicitate Imobiliară Radauti

**A. Partea I. Descrierea imobilului**

TEREN Extravilan

Adresa: Jud. Suceava

Nr. Crt	Nr cadastral Nr. topografic	Suprafața* (mp)	Observații / Referințe
A1		3.400	Sector cadastral:23 Teren neimprejmit;

**B. Partea II. Proprietari și acte**

Inscrieri privitoare la dreptul de proprietate și alte drepturi reale	Referințe
/	
Act Administrativ nr. 227, din 20/10/1993 emis de CJSDPAT SUCEAVA;	
B1	A1
Intabulare, drept de PROPRIETATE, dobandit prin Reconstituire, cota actuala 1/1 1) <b>PÎRGHIE MIHAI</b> , Lipsă CNP proprietar.	
Act Administrativ nr. 1448, din 29/02/2024 emis de PRIMARIA GĂLĂNEȘTI;	
B2	A1
Se notează posesia faptică. 1) <b>NEMȚOC DORUȚA</b>	

**C. Partea III. SARCINI .**

Inscrieri privind dezmembramintele dreptului de proprietate, drepturi reale de garanție și sarcini	Referințe
NU SUNT	

## Anexa Nr. 1 La Partea I

## Teren

Nr cadastral	Suprafața (mp)*	Observații / Referințe
	3.400	

\* Suprafața este determinată în planul de proiecție Stereo 70.

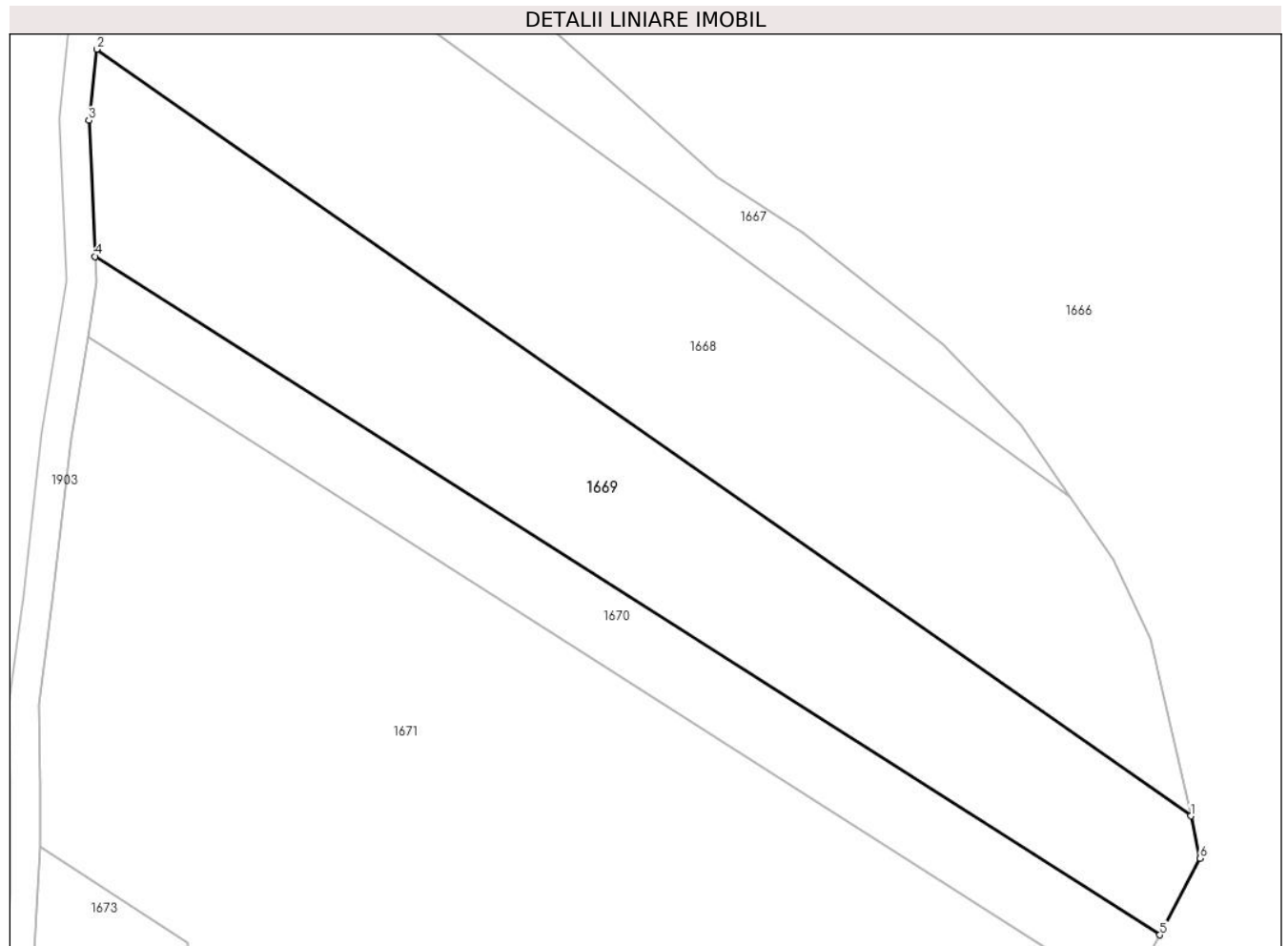

## Date referitoare la teren

Crt	Categorie folosință	Intravilan	Suprafața (mp)	Tarla	Parcelă	Nr. topo	Observații / Referințe
1	arabil	NU	3.400	13	158;159	-	

## Lungime Segmente

1) Valorile lungimilor segmentelor sunt obținute din proiecție în plan.

Punct început	X / Y	Punct sfârșit	X / Y	Lungime segment (** (m)
1	559.232,809 711.933,636	2	559.086,265 712.036,219	178.881
2	559.086,265 712.036,219	3	559.085,197 712.026,687	9.592
3	559.085,197 712.026,687	4	559.086,058 712.008,487	18.22
4	559.086,058 712.008,487	5	559.228,672 711.917,73	169.043
5	559.228,672 711.917,73	6	559.234,078 711.927,966	11.576

Punct început	X / Y	Punct sfârşit	X / Y	Lungime segment (** (m)
6	559.234,078 711.927,966	1	559.232,809 711.933,636	5.81

\*\* Lungimile segmentelor sunt determinate în planul de proiecţie Stereo 70 şi sunt rotunjite la 1 milimetru.

\*\*\* Distanţa dintre puncte este formată din segmente cumulate ce sunt mai mici decât valoarea 1 milimetru.





**DATE DESPRE IMOBILUL NR. 1670**

Oficiul de Cadastru și Publicitate Imobiliară SUCEAVA  
Biroul de Cadastru și Publicitate Imobiliară Radauti

**A. Partea I. Descrierea imobilului**

TEREN Extravilan

Adresa: Jud. Suceava

Nr. Crt	Nr cadastral Nr. topografic	Suprafața* (mp)	Observații / Referințe
A1		1.600	Sector cadastral:23 Teren neimprejmuit;

**B. Partea II. Proprietari și acte**

Inscrieri privitoare la dreptul de proprietate și alte drepturi reale		Referințe
/		
Act Administrativ nr. 807, din 15/01/1996 emis de CJSDPAT SUCEAVA;		
B1	Intabulare, drept de PROPRIETATE, dobandit prin Reconstituire, cota actuala 1/1 1) CHIFAN VIRGIL, Lipsă CNP proprietar. 2) CHIFAN MIHAI 3) CHIFAN ANA	A1

**C. Partea III. SARCINI .**

Inscrieri privind dezmembramintele dreptului de proprietate, drepturi reale de garanție și sarcini	Referințe
NU SUNT	

## Anexa Nr. 1 La Partea I

## Teren

Nr cadastral	Suprafața (mp)*	Observații / Referințe
	1.600	

\* Suprafața este determinată în planul de proiecție Stereo 70.

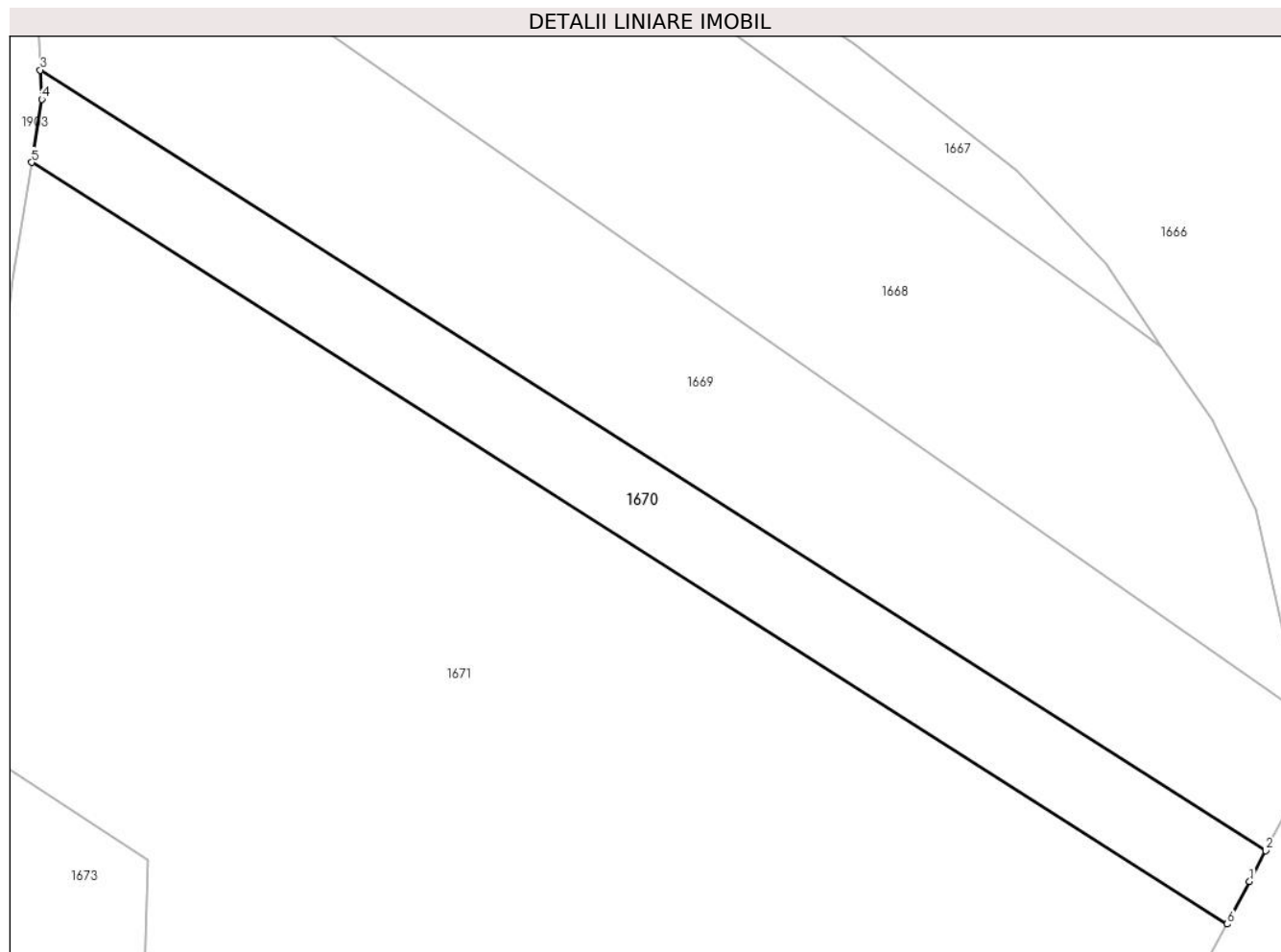

## Date referitoare la teren

Crt	Categorie folosință	Intravilan	Suprafața (mp)	Tarla	Parcelă	Nr. topo	Observații / Referințe
1	arabil	NU	1.600	13	158;159	-	

## Lungime Segmente

1) Valorile lungimilor segmentelor sunt obținute din proiecție în plan.

Punct început	X / Y	Punct sfârșit	X / Y	Lungime segment (** (m)
1	559.226,8 711.914,183	2	559.228,672 711.917,73	4.011
2	559.228,672 711.917,73	3	559.086,058 712.008,487	169.043
3	559.086,058 712.008,487	4	559.086,218 712.005,111	3.38
4	559.086,218 712.005,111	5	559.085,04 711.997,759	7.446
5	559.085,04 711.997,759	6	559.224,185 711.909,21	164.931

Punct început	X / Y	Punct sfârşit	X / Y	Lungime segment (** (m)
6	559.224,185 711.909,21	1	559.226,8 711.914,183	5.619

\*\* Lungimile segmentelor sunt determinate în planul de proiecţie Stereo 70 şi sunt rotunjite la 1 milimetru.

\*\*\* Distanţa dintre puncte este formată din segmente cumulate ce sunt mai mici decât valoarea 1 milimetru.



**DATE DESPRE IMOBILUL NR. 1671**

Oficiul de Cadastru și Publicitate Imobiliară SUCEAVA  
Biroul de Cadastru și Publicitate Imobiliară Radauti

**A. Partea I. Descrierea imobilului**

TEREN Extravilan

Adresa: Jud. Suceava

Nr. Crt	Nr cadastral Nr. topografic	Suprafața* (mp)	Observații / Referințe
A1		Din acte: 11.300 Masurata: 10.339	Sector cadastral:23 Teren neimprejmuit; Diferența de suprafață nu se regăsește în teren.

**B. Partea II. Proprietari și acte**

Inscrieri privitoare la dreptul de proprietate și alte drepturi reale		Referințe
/		
Act Administrativ nr. 1265, din 25/05/1998 emis de CJSDPAT SUCEAVA;		
B1	Intabulare, drept de PROPRIETATE, dobandit prin Reconstituire, cota actuala 1/1 1) CUCIUREAN NECULAI	A1

**C. Partea III. SARCINI .**

Inscrieri privind dezmembramintele dreptului de proprietate, drepturi reale de garanție și sarcini	Referințe
NU SUNT	

## Anexa Nr. 1 La Partea I

## Teren

Nr cadastral	Suprafața (mp)*	Observații / Referințe
	Din acte: 11.300 Masurata: 10.339	Diferența de suprafață nu se regăsește în teren.

\* Suprafața este determinată în planul de proiecție Stereo 70.

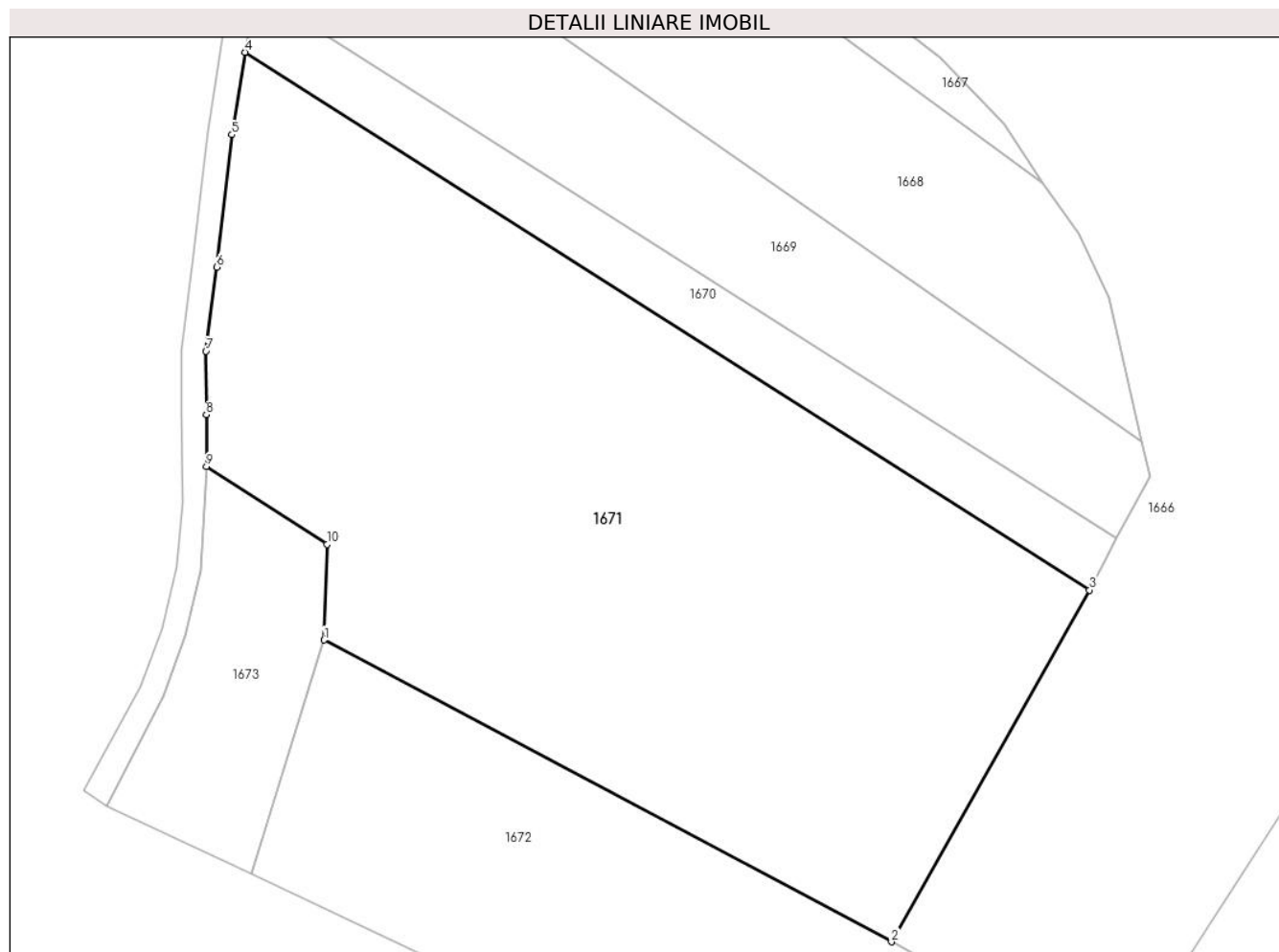

## Date referitoare la teren

Crt	Categorie folosință	Intravilan	Suprafața (mp)	Tarla	Parcelă	Nr. topo	Observații / Referințe
1	arabil	NU	10.339	13	158;159	-	

## Lungime Segmente

1) Valorile lungimilor segmentelor sunt obținute din proiecție în plan.

Punct început	X / Y	Punct sfârșit	X / Y	Lungime segment (** (m)
1	559.098,045 711.900,986	2	559.191,566 711.851,286	105.907
2	559.191,566 711.851,286	3	559.224,185 711.909,21	66.477
3	559.224,185 711.909,21	4	559.085,04 711.997,759	164.931
4	559.085,04 711.997,759	5	559.082,866 711.984,18	13.752

Punct început	X / Y	Punct sfârşit	X / Y	Lungime segment (** (m)
5	559.082,866 711.984,18	6	559.080,349 711.962,39	21.935
6	559.080,349 711.962,39	7	559.078,584 711.948,543	13.959
7	559.078,584 711.948,543	8	559.078,649 711.938,088	10.455
8	559.078,649 711.938,088	9	559.078,701 711.929,582	8.506
9	559.078,701 711.929,582	10	559.098,536 711.916,709	23.646
10	559.098,536 711.916,709	1	559.098,045 711.900,986	15.731

\*\* Lungimile segmentelor sunt determinate în planul de proiecție Stereo 70 și sunt rotunjite la 1 milimetru.

\*\*\* Distanța dintre puncte este formată din segmente cumulate ce sunt mai mici decât valoarea 1 milimetru.





**DATE DESPRE IMOBILUL NR. 1672**

Oficiul de Cadastru și Publicitate Imobiliară SUCEAVA  
Biroul de Cadastru și Publicitate Imobiliară Radauti

**A. Partea I. Descrierea imobilului**

TEREN Extravilan

Adresa: Jud. Suceava

Nr. Crt	Nr cadastral Nr. topografic	Suprafața* (mp)	Observații / Referințe
A1		5.200	Sector cadastral:23 Teren neimprejmut;

**B. Partea II. Proprietari și acte**

Inscrieri privitoare la dreptul de proprietate și alte drepturi reale		Referințe
/		
Act Administrativ nr. 58, din 19/03/1993 emis de CJSDPAT SUCEAVA;		
B1	Intabulare, drept de PROPRIETATE, dobandit prin Reconstituire, cota actuala 1/1 1) <b>COROAMĂ ION</b> , Lipsă CNP proprietar.	A1
Act Administrativ nr. 1449, din 29/02/2024 emis de PRIMARIA GĂLĂNEȘTI;		
B2	Se notează posesia factică. 1) <b>GALAN IONEL-DANIEL</b>	A1

**C. Partea III. SARCINI .**

Inscrieri privind dezmembramintele dreptului de proprietate, drepturi reale de garanție și sarcini	Referințe
NU SUNT	

## Anexa Nr. 1 La Partea I

## Teren

Nr cadastral	Suprafața (mp)*	Observații / Referințe
	5.200	

\* Suprafața este determinată în planul de proiecție Stereo 70.

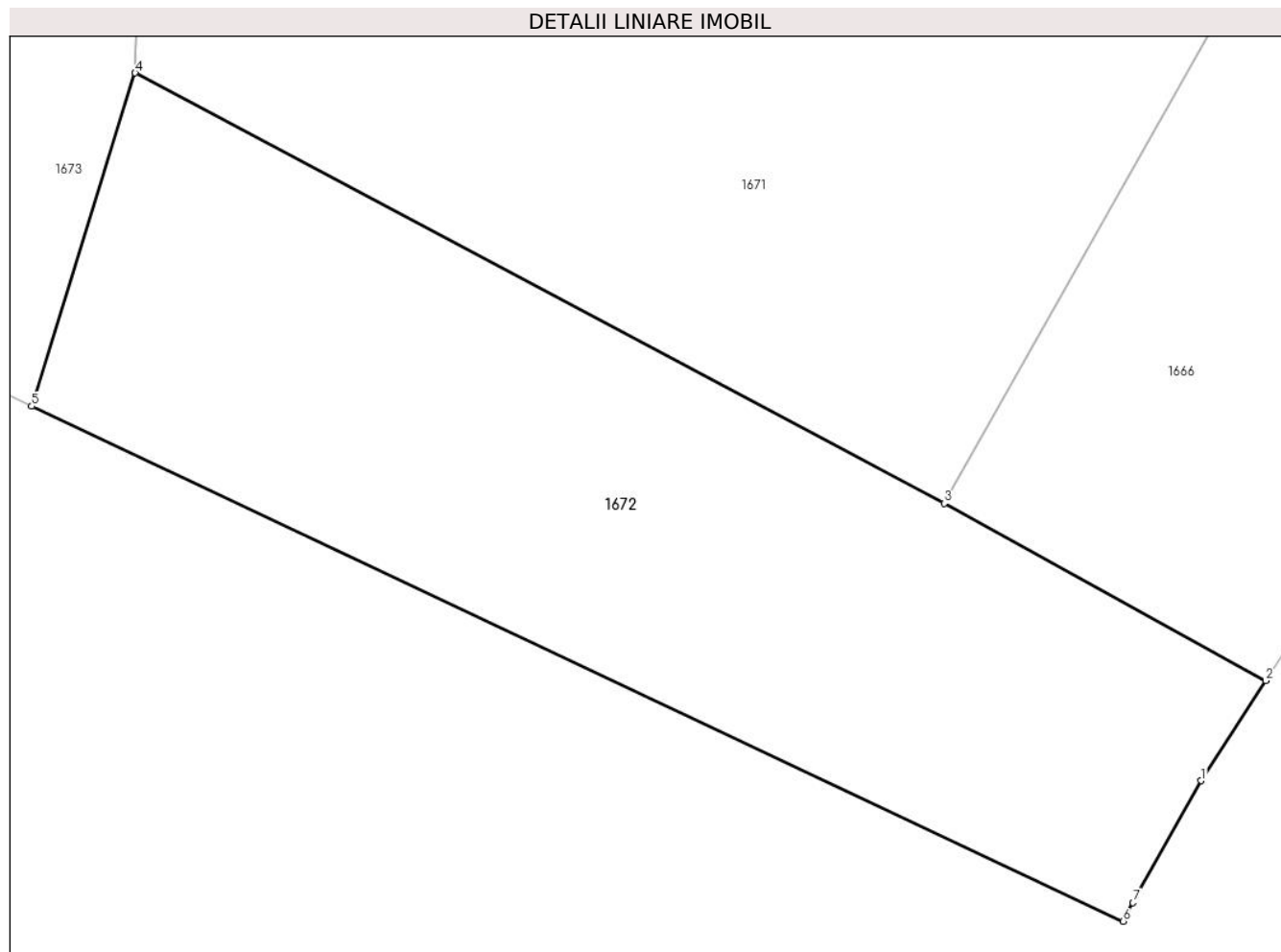

## Date referitoare la teren

Crt	Categorie folosință	Intra vilan	Suprafața (mp)	Tarla	Parcelă	Nr. topo	Observații / Referințe
1	arabil	NU	5.200	13	158;159	-	

## Lungime Segmente

1) Valorile lungimilor segmentelor sunt obținute din proiecție în plan.

Punct început	X / Y	Punct sfârșit	X / Y	Lungime segment (** (m)
1	559.221,266 711.819,269	2	559.228,742 711.830,815	13.755
2	559.228,742 711.830,815	3	559.191,566 711.851,286	42.44
3	559.191,566 711.851,286	4	559.098,045 711.900,986	105.907
4	559.098,045 711.900,986	5	559.086,082 711.862,505	40.298
5	559.086,082 711.862,505	6	559.212,269 711.803,052	139.491

Punct început	X / Y	Punct sfârșit	X / Y	Lungime segment (** (m)
6	559.212,269 711.803,052	7	559.213,412 711.805,171	2.408
7	559.213,412 711.805,171	1	559.221,266 711.819,269	16.138

\*\* Lungimile segmentelor sunt determinate în planul de proiecție Stereo 70 și sunt rotunjite la 1 milimetru.

\*\*\* Distanța dintre puncte este formată din segmente cumulate ce sunt mai mici decât valoarea 1 milimetru.



**DATE DESPRE IMOBILUL NR. 1673**

Oficiul de Cadastru și Publicitate Imobiliară SUCEAVA  
Biroul de Cadastru și Publicitate Imobiliară Radauti

**A. Partea I. Descrierea imobilului**

TEREN Extravilan

Adresa: Jud. Suceava

Nr. Crt	Nr cadastral Nr. topografic	Suprafața* (mp)	Observații / Referințe
A1		1.300	Sector cadastral:23 Teren neimprejmuit;

**B. Partea II. Proprietari și acte**

Inscrieri privitoare la dreptul de proprietate și alte drepturi reale		Referințe
/		
Act Normativ nr. 7, din 13/03/1996 emis de PARLAMENTUL ROMANIEI (art. 13);		
B1	Inscrierea provizorie, drept de PROPRIETATE, dobandit prin Lege, cota actuala 1/1 1) NEIDENTIFICAT NEIDENTIFICAT	A1
B2	Se notează mențiunea de proprietar neidentificat.	A1

**C. Partea III. SARCINI .**

Inscrieri privind dezmembramintele dreptului de proprietate, drepturi reale de garanție și sarcini	Referințe
NU SUNT	

## Anexa Nr. 1 La Partea I

## Teren

Nr cadastral	Suprafața (mp)*	Observații / Referințe
	1.300	

\* Suprafața este determinată în planul de proiecție Stereo 70.

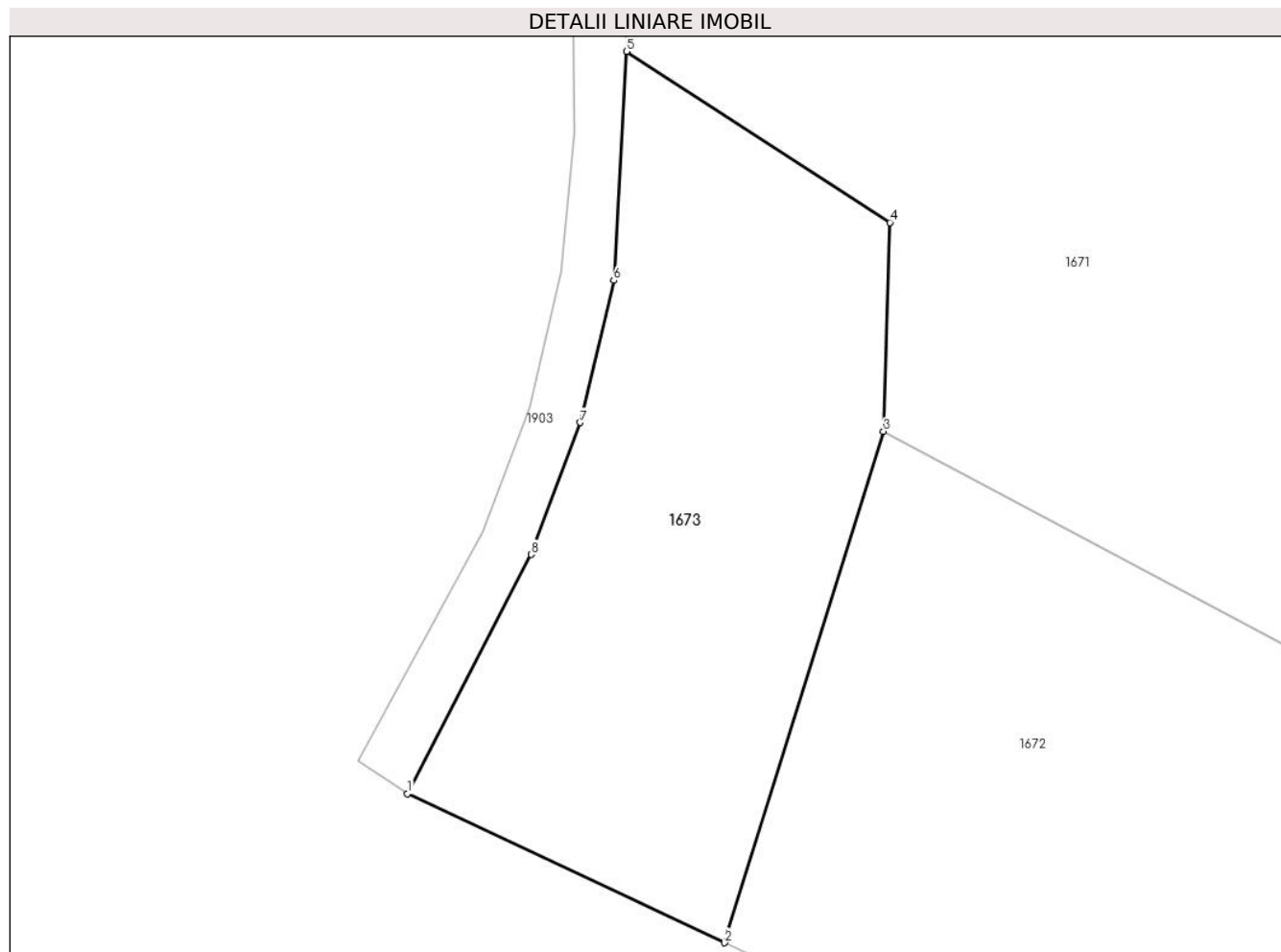

## Date referitoare la teren

Crt	Categorie folosință	Intra vilan	Suprafața (mp)	Tarla	Parcelă	Nr. topo	Observații / Referințe
1	arabil	NU	1.300	13	159	-	

## Lungime Segmente

1) Valorile lungimilor segmentelor sunt obținute din proiecție în plan.

Punct început	X / Y	Punct sfârșit	X / Y	Lungime segment (** (m)
1	559.062,183 711.873,714	2	559.086,082 711.862,505	26.397
2	559.086,082 711.862,505	3	559.098,045 711.900,986	40.298
3	559.098,045 711.900,986	4	559.098,536 711.916,709	15.731
4	559.098,536 711.916,709	5	559.078,701 711.929,582	23.646
5	559.078,701 711.929,582	6	559.077,732 711.912,342	17.267

Punct început	X / Y	Punct sfârșit	X / Y	Lungime segment (** (m)
6	559.077,732 711.912,342	7	559.075,195 711.901,655	10.984
7	559.075,195 711.901,655	8	559.071,508 711.891,731	10.587
8	559.071,508 711.891,731	1	559.062,183 711.873,714	20.287

\*\* Lungimile segmentelor sunt determinate în planul de proiecție Stereo 70 și sunt rotunjite la 1 milimetru.

\*\*\* Distanța dintre puncte este formată din segmente cumulate ce sunt mai mici decât valoarea 1 milimetru.





**DATE DESPRE IMOBILUL NR. 1903**

Oficiul de Cadastru și Publicitate Imobiliară SUCEAVA  
Biroul de Cadastru și Publicitate Imobiliară Radauti

**A. Partea I. Descrierea imobilului**

TEREN Extravilan

Adresa: Jud. Suceava

Nr. Crt	Nr cadastral Nr. topografic	Suprafața* (mp)	Observații / Referințe
A1		1.378	Sector cadastral:23 Teren neimprejmuit;

**B. Partea II. Proprietari și acte**

Inscrieri privitoare la dreptul de proprietate și alte drepturi reale		Referințe
/		
Act Normativ nr. 7, din 13/03/1996 emis de PARLAMENTUL ROMANIEI (art. 13);		
B1	Inscrierea provizorie, drept de PROPRIETATE, dobandit prin Lege, cota actuala 1/1 1) NEIDENTIFICAT NEIDENTIFICAT	A1
B2	Se notează mențiunea de proprietar neidentificat.	A1

**C. Partea III. SARCINI .**

Inscrieri privind dezmembramintele dreptului de proprietate, drepturi reale de garanție și sarcini	Referințe
NU SUNT	

## Anexa Nr. 1 La Partea I

## Teren

Nr cadastral	Suprafața (mp)*	Observații / Referințe
	1.378	

\* Suprafața este determinată în planul de proiecție Stereo 70.



## Date referitoare la teren

Crt	Categorie folosință	Intravilan	Suprafața (mp)	Tarla	Parcelă	Nr. topo	Observații / Referințe
1	drum	NU	1.378	13	159	-	

## Lungime Segmente

1) Valorile lungimilor segmentelor sunt obținute din proiecție în plan.

Punct început	X / Y	Punct sfârșit	X / Y	Lungime segment
1	559.058,456 711.876,173	2	559.062,183 711.873,714	4.465
4	559.075,195 711.901,655	5	559.077,732 711.912,342	10.984
7	559.078,649 711.938,088	8	559.078,584 711.948,543	10.455
10	559.082,866 711.984,18	11	559.085,04 711.997,759	13.752
13	559.086,058 712.008,487	14	559.085,197 712.026,687	18.22
16	559.086,387 712.037,308	17	559.089,665 712.056,604	19.572
2	559.062,183 711.873,714	3	559.071,508 711.891,731	20.287
5	559.077,732 711.912,342	6	559.078,701 711.929,582	17.267
8	559.078,584 711.948,543	9	559.080,349 711.962,39	13.959
11	559.085,04 711.997,759	12	559.086,218 712.005,111	7.446
14	559.085,197 712.026,687	15	559.086,265 712.036,219	9.592
17	559.089,665 712.056,604	18	559.091,868 712.067,634	11.248
3	559.071,508 711.891,731	4	559.075,195 711.901,655	10.587
6	559.078,701 711.929,582	7	559.078,649 711.938,088	8.506
9	559.080,349 711.962,39	10	559.082,866 711.984,18	21.935
12	559.086,218 712.005,111	13	559.086,058 712.008,487	3.38
15	559.086,265 712.036,219	16	559.086,387 712.037,308	1.096
18	559.091,868 712.067,634	19	559.092,436 712.070,476	2.898

Punct început	X / Y	Punct sfârşit	X / Y	Lungime segment	Punct început	X / Y	Punct sfârşit	X / Y	Lungime segment	Punct început	X / Y	Punct sfârşit	X / Y	Lungime segment
19	559.092,436 712.070,476	20	559.093,839 712.078,793	8.435	20	559.093,839 712.078,793	21	559.094,492 712.082,667	3.929	21	559.094,492 712.082,667	22	559.099,819 712.098,282	16.499
22	559.099,819 712.098,282	23	559.119,418 712.148,707	54.1	23	559.119,418 712.148,707	24	559.128,041 712.169,313	22.337	24	559.128,041 712.169,313	25	559.132,394 712.179,715	11.276
25	559.132,394 712.179,715	26	559.135,931 712.190,737	11.576	26	559.135,931 712.190,737	27	559.139,39 712.203,945	13.653	27	559.139,39 712.203,945	28	559.134,991 712.205,973	4.844
28	559.134,991 712.205,973	29	559.131,969 712.191,481	14.804	29	559.131,969 712.191,481	30	559.128,638 712.181,101	10.901	30	559.128,638 712.181,101	31	559.115,708 712.150,204	33.493
31	559.115,708 712.150,204	32	559.096,06 712.099,653	54.235	32	559.096,06 712.099,653	33	559.090,602 712.083,652	16.906	33	559.090,602 712.083,652	34	559.088,502 712.071,201	12.627
34	559.088,502 712.071,201	35	559.085,731 712.057,331	14.144	35	559.085,731 712.057,331	36	559.082,425 712.037,866	19.744	36	559.082,425 712.037,866	37	559.081,186 712.026,816	11.119
37	559.081,186 712.026,816	38	559.082,203 712.005,335	21.505	38	559.082,203 712.005,335	39	559.078,903 711.984,726	20.872	39	559.078,903 711.984,726	40	559.076,378 711.962,872	21.999
40	559.076,378 711.962,872	41	559.074,583 711.948,785	14.201	41	559.074,583 711.948,785	42	559.074,649 711.938,063	10.722	42	559.074,649 711.938,063	43	559.074,739 711.923,435	14.628
43	559.074,739 711.923,435	44	559.073,775 711.912,991	10.488	44	559.073,775 711.912,991	45	559.071,36 711.902,818	10.456	45	559.071,36 711.902,818	46	559.067,859 711.893,395	10.052
46	559.067,859 711.893,395	1	559.058,456 711.876,173	19.622										

\*\* Lungimile segmentelor sunt determinate în planul de proiecţie Stereo 70 şi sunt rotunjite la 1 milimetru.

\*\*\* Distanţa dintre puncte este formată din segmente cumulate ce sunt mai mici decât valoarea 1 milimetru.

