

**DATE DESPRE IMOBILUL NR. 1627**

Oficiul de Cadastru și Publicitate Imobiliară SUCEAVA
Biroul de Cadastru și Publicitate Imobiliară Radauti

A. Partea I. Descrierea imobilului

TEREN Extravilan

Adresa: Jud. Suceava, locul MANEUTI

| Nr. Crt | Nr cadastral Nr. topografic | Suprafața* (mp) | Observații / Referințe |
|---------|-----------------------------|-----------------|--|
| A1 | 32701 | 4.200 | Sector cadastral:2 Teren neimprejmuit; |

B. Partea II. Proprietari și acte

| Inscrieri privitoare la dreptul de proprietate și alte drepturi reale | Referințe |
|--|-----------|
| 23627 / 10/06/2022 | |
| Act Notarial nr. 5538, din 16/12/1996 emis de BNP BUZDUGA CATALINA (act de partaj); | |
| B5 | A1 |
| Intabulare, drept de PROPRIETATE bun propriu cu titlu de partaj, dobandit prin Conventie, cota actuala 1/1 | |
| 1) PÎRGHIE VICTORIA | |

C. Partea III. SARCINI .

| Inscrieri privind dezmembramintele dreptului de proprietate, drepturi reale de garanție și sarcini | Referințe |
|--|-----------|
| NU SUNT | |

Anexa Nr. 1 La Partea I

Teren

| Nr cadastral | Suprafața (mp)* | Observații / Referințe |
|--------------|-----------------|------------------------|
| 32701 | 4.200 | |

* Suprafața este determinată în planul de proiecție Stereo 70.

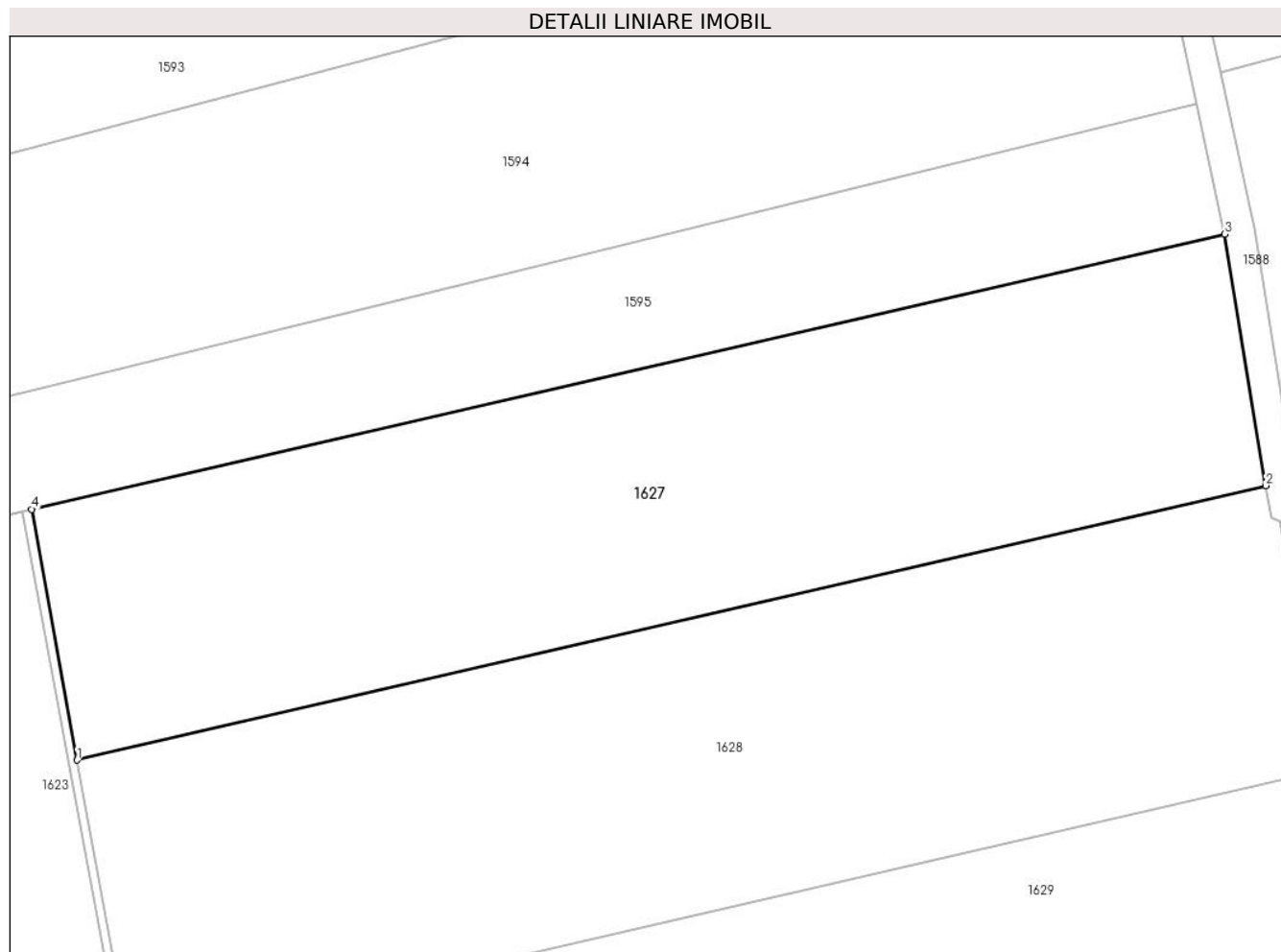

Date referitoare la teren

| Crt | Categorie folosință | Intra vilan | Suprafața (mp) | Tarla | Parcelă | Nr. topo | Observații / Referințe |
|-----|---------------------|-------------|----------------|-------|---------|----------|------------------------|
| 1 | arabil | NU | 4.200 | 1 | 4 | - | |

Lungime Segmente

1) Valorile lungimilor segmentelor sunt obținute din proiecție în plan.

| Punct început | X / Y | Punct sfârșit | X / Y | Lungime segment (** (m) |
|---------------|----------------------------|---------------|----------------------------|-------------------------|
| 1 | 558.535,484 712.449,123 | 2 | 558.673,687 712.481,005 | 141.833 |
| 2 | 558.673,687 712.481,005 | 3 | 558.668,936 712.510,224 | 29.603 |
| 3 | 558.668,936 712.510,224 | 4 | 558.530,214 712.478,261 | 142.357 |
| 4 | 558.530,214 712.478,261 | 1 | 558.535,484 712.449,123 | 29.611 |

** Lungimile segmentelor sunt determinate în planul de proiecție Stereo 70 și sunt rotunjite la 1 milimetru.

***** Distanţa dintre puncte este formată din segmente cumulate ce sunt mai mici decât valoarea 1 milimetru.**

**DATE DESPRE IMOBILUL NR. 1628**

Oficiul de Cadastru și Publicitate Imobiliară SUCEAVA
Biroul de Cadastru și Publicitate Imobiliară Radauti

A. Partea I. Descrierea imobilului

TEREN Necunoscut

Adresa: Loc. Galanesti, Jud. Suceava, tarla "Maneuti"

| Nr. Crt | Nr cadastral Nr. topografic | Suprafața* (mp) | Observații / Referințe |
|---------|-----------------------------|-----------------|--|
| A1 | 31234 | 4.800 | Sector cadastral:2 Teren neimprejmuit; |

B. Partea II. Proprietari și acte

| Inscrieri privitoare la dreptul de proprietate și alte drepturi reale | | Referințe |
|---|--|-----------|
| 39144 / 20/12/2016 | | |
| Act Notarial nr. 74, din 12/11/2002 emis de BNP GABRIELA DINESCU; | | |
| B5 | imobil aflat sub incidenta art.3 alin.(1) din Legea nr.17/2014 | A1 |
| 6273 / 01/03/2017 | | |
| Act Notarial nr. 747, din 28/02/2017 emis de FOMIN SIMION; | | |
| B6 | Intabulare, drept de PROPRIETATE- bun comun, in devalmasie, cu titlu de cumparare, dobandit prin Conventie, cota actuala 1/1 | A1 |
| | 1) HRIȘCĂ COSTICĂ | |
| | 2) HRIȘCĂ MIHAELA-ECATERINA | |

C. Partea III. SARCINI .

| Inscrieri privind dezmembramintele dreptului de proprietate, drepturi reale de garanție și sarcini | Referințe |
|--|-----------|
| NU SUNT | |

Anexa Nr. 1 La Partea I**Teren**

| Nr cadastral | Suprafața (mp)* | Observații / Referințe |
|--------------|-----------------|------------------------|
| 31234 | 4.800 | |

* Suprafața este determinată în planul de proiecție Stereo 70.

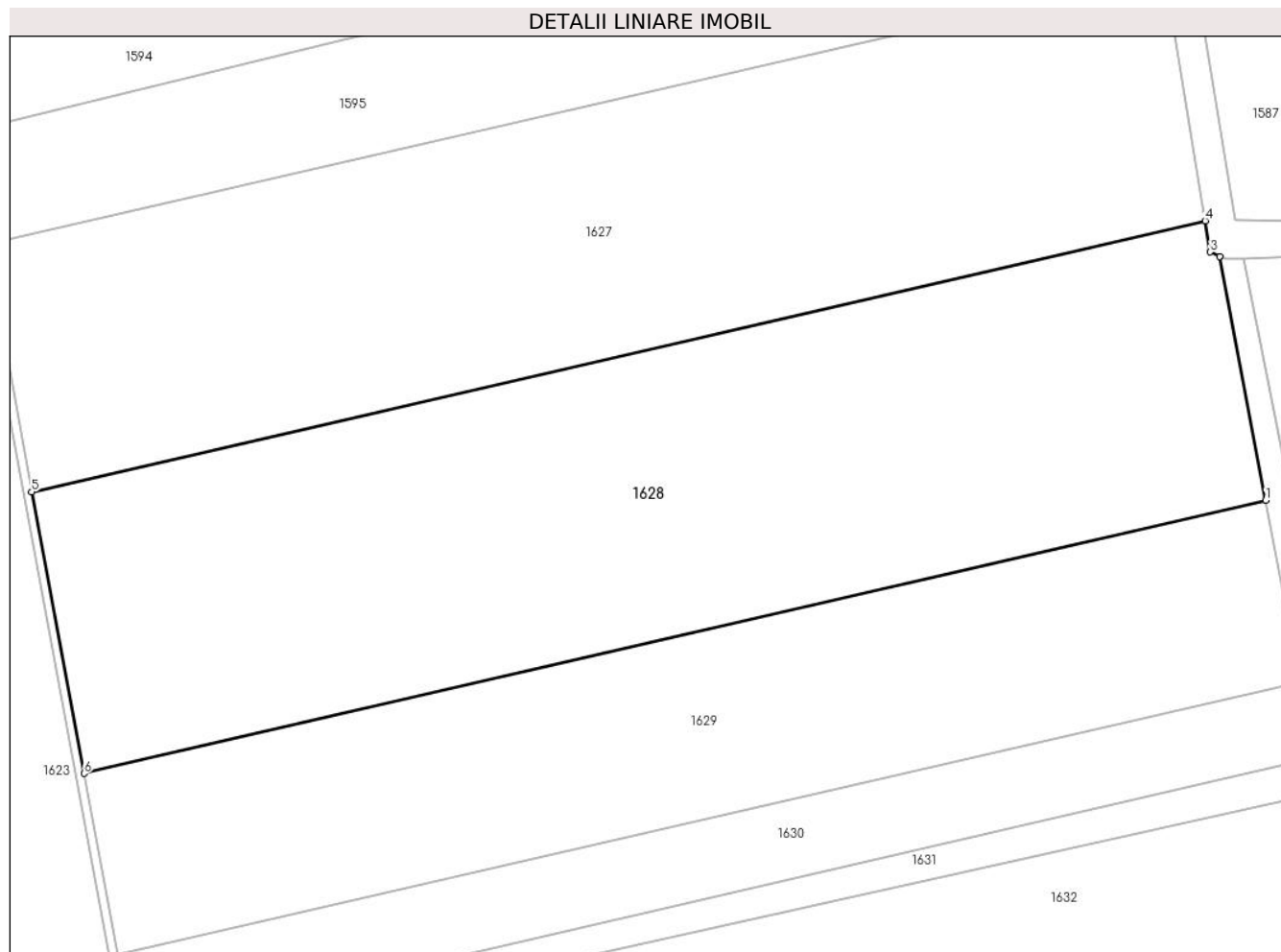
**Date referitoare la teren**

| Crt | Categorie folosință | Intra vilan | Suprafața (mp) | Tarla | Parcelă | Nr. topo | Observații / Referințe |
|-----|---------------------|-------------|----------------|-------|---------|----------|------------------------|
| 1 | arabil | NU | 4.509 | 1 | 4 | - | |
| 2 | arabil | DA | 291 | 1 | 4 | - | |

Lungime Segmente

1) Valorile lungimilor segmentelor sunt obținute din proiecție în plan.

| Punct început | X / Y | Punct sfârșit | X / Y | Lungime segment (** (m)) |
|---------------|----------------------------|---------------|----------------------------|--------------------------|
| 1 | 558.680,803 712.448,111 | 2 | 558.675,374 712.476,825 | 29.223 |
| 2 | 558.675,374 712.476,825 | 3 | 558.674,284 712.477,332 | 1.202 |
| 3 | 558.674,284 712.477,332 | 4 | 558.673,687 712.481,005 | 3.721 |
| 4 | 558.673,687 712.481,005 | 5 | 558.535,484 712.449,123 | 141.833 |

| Punct început | X / Y | Punct sfârșit | X / Y | Lungime segment (** (m) |
|---------------|----------------------------|---------------|----------------------------|-------------------------|
| 5 | 558.535,484 712.449,123 | 6 | 558.541,666 712.416,014 | 33.681 |
| 6 | 558.541,666 712.416,014 | 1 | 558.680,803 712.448,111 | 142.791 |

** Lungimile segmentelor sunt determinate în planul de proiecție Stereo 70 și sunt rotunjite la 1 milimetru.

*** Distanța dintre puncte este formată din segmente cumulate ce sunt mai mici decât valoarea 1 milimetru.

**DATE DESPRE IMOBILUL NR. 1629**

Oficiul de Cadastru și Publicitate Imobiliară SUCEAVA
Biroul de Cadastru și Publicitate Imobiliară Radauti

A. Partea I. Descrierea imobilului

TEREN Necunoscut

Adresa: Loc. Galanesti, Jud. Suceava

| Nr. Crt | Nr cadastral Nr. topografic | Suprafața* (mp) | Observații / Referințe |
|---------|-----------------------------|-----------------|--|
| A1 | | 3.100 | Sector cadastral:2 Teren neimprejmuit; Imobilul s-a format din o parte a PF 464/1 a comunei cadastrale Horodnic de Jos. |

B. Partea II. Proprietari și acte

| Inscrieri privitoare la dreptul de proprietate și alte drepturi reale | Referințe |
|---|-----------|
| / | |
| Act Notarial nr. 2912, din 26/06/2000 emis de BNP CĂTĂLINA BUZDUGĂ; | |
| B1 Intabulare, drept de PROPRIETATE, dobandit prin PARTAJ, cota actuala 1/1 1) HURJUI IOAN | A1 |

C. Partea III. SARCINI .

| Inscrieri privind dezmembramintele dreptului de proprietate, drepturi reale de garanție și sarcini | Referințe |
|--|-----------|
| NU SUNT | |

Anexa Nr. 1 La Partea I

Teren

| | | |
|--------------|-----------------|--|
| Nr cadastral | Suprafața (mp)* | Observații / Referințe |
| | 3.100 | Imobilul s-a format din o parte a PF 464/1 a comunei cadastrale Horodnic de Jos. |

* Suprafața este determinată în planul de proiecție Stereo 70.

DETALII LINIARE IMOBIL

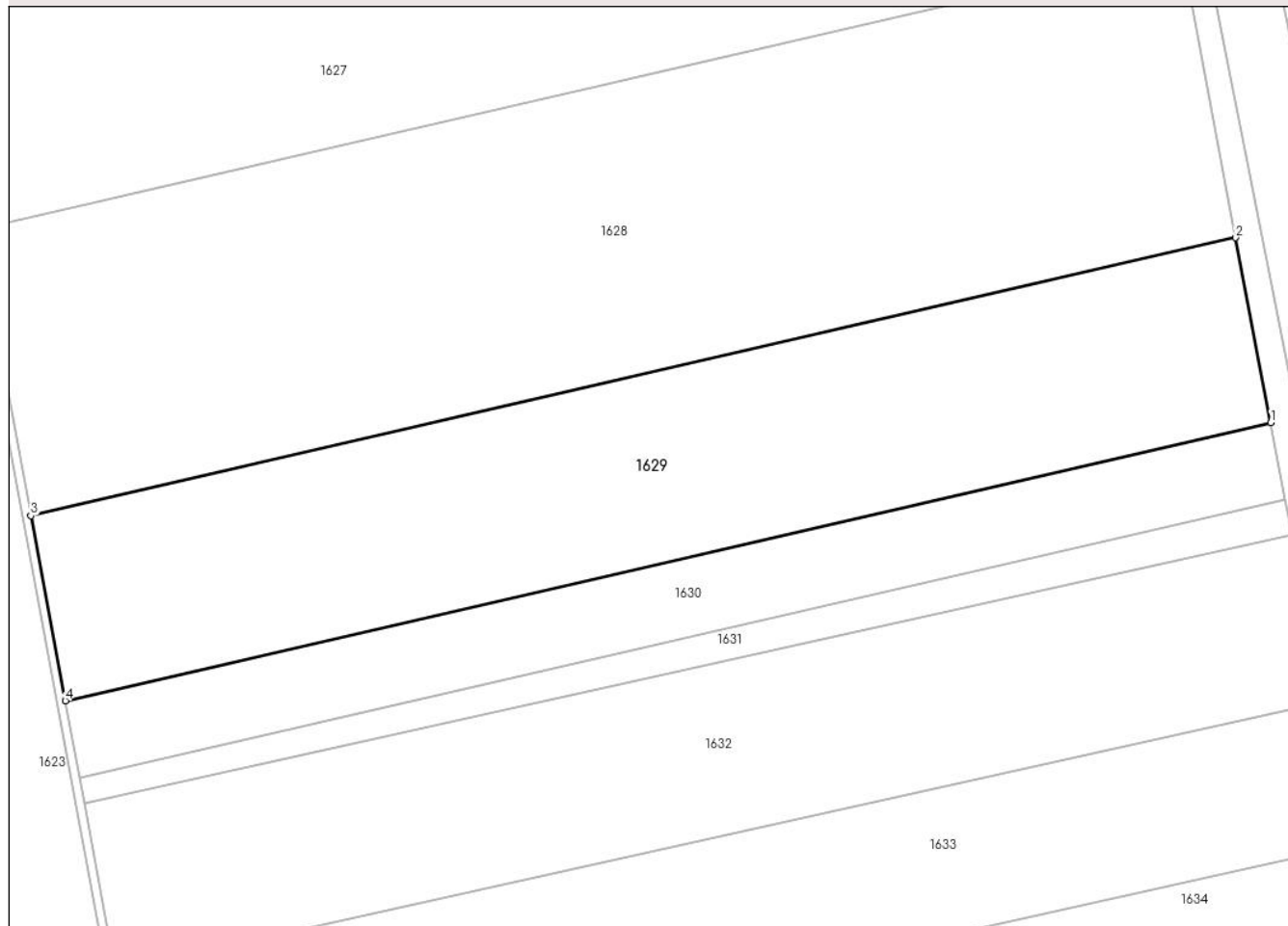

Date referitoare la teren

| Crt | Categorie folosință | Intra vilan | Suprafața (mp) | Tarla | Parcelă | Nr. topo | Observații / Referințe |
|-----|---------------------|-------------|----------------|-------|---------|----------|------------------------|
| 1 | arabil | DA | 1.648 | 1 | 4 | - | |
| 2 | arabil | NU | 1.452 | 1 | 4 | - | |

Lungime Segmente

1) Valorile lungimilor segmentelor sunt obținute din proiecție în plan.

| Punct început | X / Y | Punct sfârșit | X / Y | Lungime segment (** (m)) |
|---------------|----------------------------|---------------|----------------------------|--------------------------|
| 1 | 558.684,84 712.426,766 | 2 | 558.680,803 712.448,111 | 21.723 |
| 2 | 558.680,803 712.448,111 | 3 | 558.541,666 712.416,014 | 142.791 |
| 3 | 558.541,666 712.416,014 | 4 | 558.545,654 712.394,658 | 21.725 |
| 4 | 558.545,654 712.394,658 | 1 | 558.684,84 712.426,766 | 142.841 |

**** Lungimile segmentelor sunt determinate în planul de proiecție Stereo 70 și sunt rotunjite la 1 milimetru.**

***** Distanța dintre puncte este formată din segmente cumulate ce sunt mai mici decât valoarea 1 milimetru.**

**DATE DESPRE IMOBILUL NR. 1630**

Oficiul de Cadastru și Publicitate Imobiliară SUCEAVA
Biroul de Cadastru și Publicitate Imobiliară Radauti

A. Partea I. Descrierea imobilului

TEREN Necunoscut

Adresa: Loc. Galanesti, Jud. Suceava

| Nr. Crt | Nr cadastral Nr. topografic | Suprafața* (mp) | Observații / Referințe |
|---------|-----------------------------|-----------------|--|
| A1 | | 1.300 | Sector cadastral:2 Teren neimprejmuit; Imobilul s-a format din o parte a PF 464/1 a comunei cadastrale Horodnic de Jos. |

B. Partea II. Proprietari și acte

| Inscrieri privitoare la dreptul de proprietate și alte drepturi reale | Referințe |
|---|-----------|
| / | |
| Act Administrativ nr. 904, din 27/11/1995 emis de CJSDPAT SUCEAVA; | |
| B1 | A1 |
| Intabulare, drept de PROPRIETATE, dobandit prin Reconstituire, cota actuala 1/1 1) CUCIUREAN TOADER , Lipsă CNP proprietar. | |
| Act Administrativ nr. 1217, din 21/02/2024 emis de PRIMARIA GĂLĂNEȘTI; | |
| B2 | A1 |
| Se notează posesia factică. 1) BOCA ILIE | |

C. Partea III. SARCINI .

| Inscrieri privind dezmembramintele dreptului de proprietate, drepturi reale de garanție și sarcini | Referințe |
|--|-----------|
| NU SUNT | |

Anexa Nr. 1 La Partea I**Teren**

| Nr cadastral | Suprafața (mp)* | Observații / Referințe |
|--------------|-----------------|--|
| | 1.300 | Imobilul s-a format din o parte a PF 464/1 a comunei cadastrale Horodnic de Jos. |

* Suprafața este determinată în planul de proiecție Stereo 70.

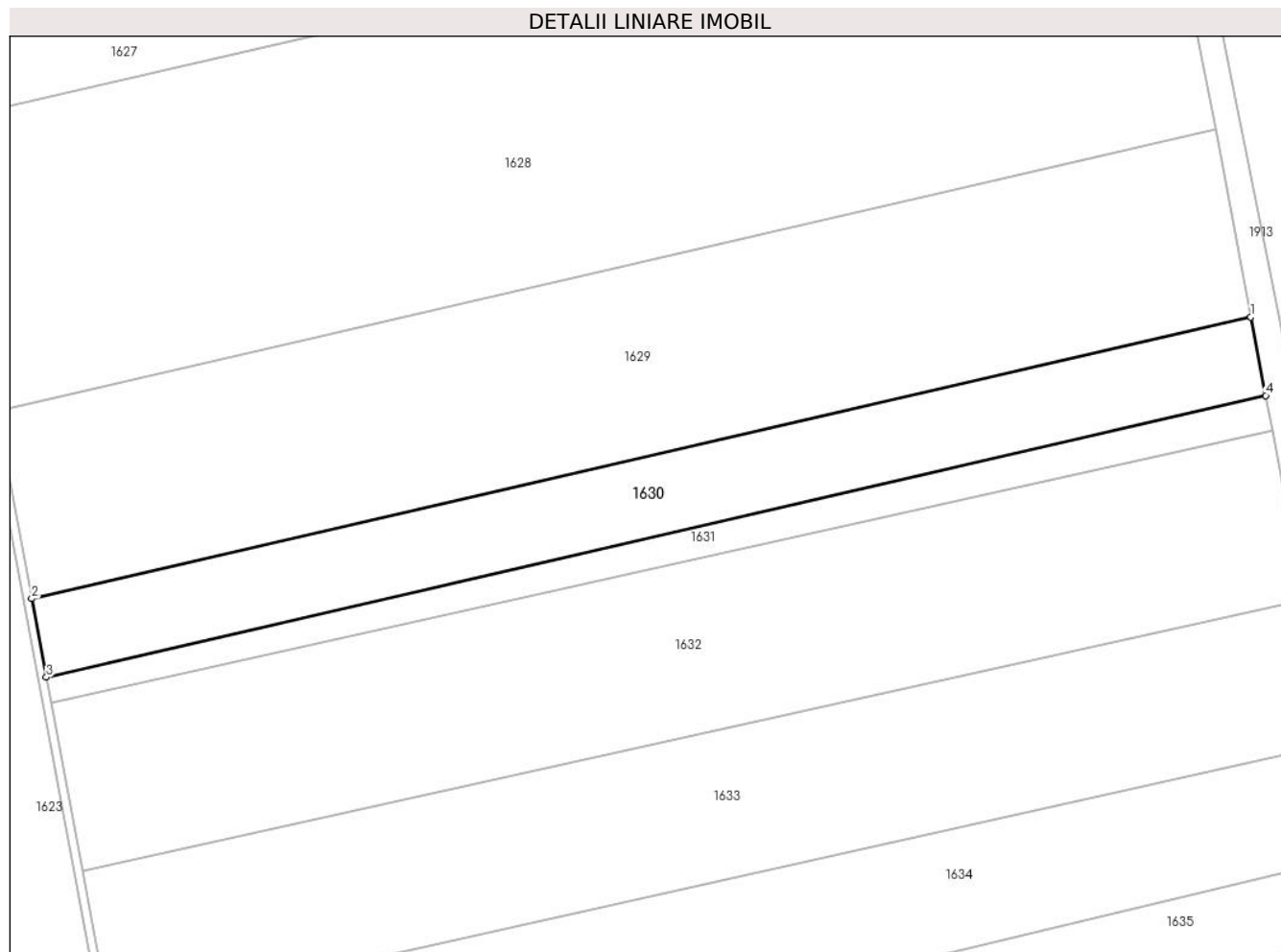
**Date referitoare la teren**

| Crt | Categorie folosință | Intravilan | Suprafața (mp) | Tarla | Parcelă | Nr. topo | Observații / Referințe |
|-----|---------------------|------------|----------------|-------|---------|----------|------------------------|
| 1 | arabil | DA | 1.124 | 1 | 4 | - | |
| 2 | arabil | NU | 176 | 1 | 4 | - | |

Lungime Segmente

1) Valorile lungimilor segmentelor sunt obținute din proiecție în plan.

| Punct început | X / Y | Punct sfârșit | X / Y | Lungime segment (** (m)) |
|---------------|----------------------------|---------------|----------------------------|--------------------------|
| 1 | 558.684,84 712.426,766 | 2 | 558.545,654 712.394,658 | 142.841 |
| 2 | 558.545,654 712.394,658 | 3 | 558.547,325 712.385,704 | 9.109 |
| 3 | 558.547,325 712.385,704 | 4 | 558.686,532 712.417,817 | 142.863 |
| 4 | 558.686,532 712.417,817 | 1 | 558.684,84 712.426,766 | 9.108 |

**** Lungimile segmentelor sunt determinate în planul de proiecție Stereo 70 și sunt rotunjite la 1 milimetru.**

***** Distanța dintre puncte este formată din segmente cumulate ce sunt mai mici decât valoarea 1 milimetru.**

**DATE DESPRE IMOBILUL NR. 1631**

Oficiul de Cadastru și Publicitate Imobiliară SUCEAVA
Biroul de Cadastru și Publicitate Imobiliară Radauti

A. Partea I. Descrierea imobilului

TEREN Necunoscut

Adresa: Loc. Galanesti, Jud. Suceava

| Nr. Crt | Nr cadastral Nr. topografic | Suprafața* (mp) | Observații / Referințe |
|---------|-----------------------------|-----------------|--|
| A1 | | 501 | Sector cadastral:2 Teren neimprejmuit; Imobilul s-a format din o parte a PF 464/1 a comunei cadastrale Horodnic de Jos. |

B. Partea II. Proprietari și acte

| Inscrieri privitoare la dreptul de proprietate și alte drepturi reale | | Referințe |
|--|---|-----------|
| / | | |
| Act Normativ nr. 7, din 13/03/1996 emis de PARLAMENTUL ROMANIEI (art. 13); | | |
| B1 | Inscrierea provizorie, drept de PROPRIETATE, dobandit prin Lege, cota actuala 1/1 1) NEIDENTIFICAT NEIDENTIFICAT | A1 |
| B2 | Se notează mențiunea de proprietar neidentificat. | A1 |

C. Partea III. SARCINI .

| Inscrieri privind dezmembramintele dreptului de proprietate, drepturi reale de garanție și sarcini | Referințe |
|--|-----------|
| NU SUNT | |

Anexa Nr. 1 La Partea I**Teren**

| Nr cadastral | Suprafața (mp)* | Observații / Referințe |
|--------------|-----------------|--|
| | 501 | Imobilul s-a format din o parte a PF 464/1 a comunei cadastrale Horodnic de Jos. |

* Suprafața este determinată în planul de proiecție Stereo 70.

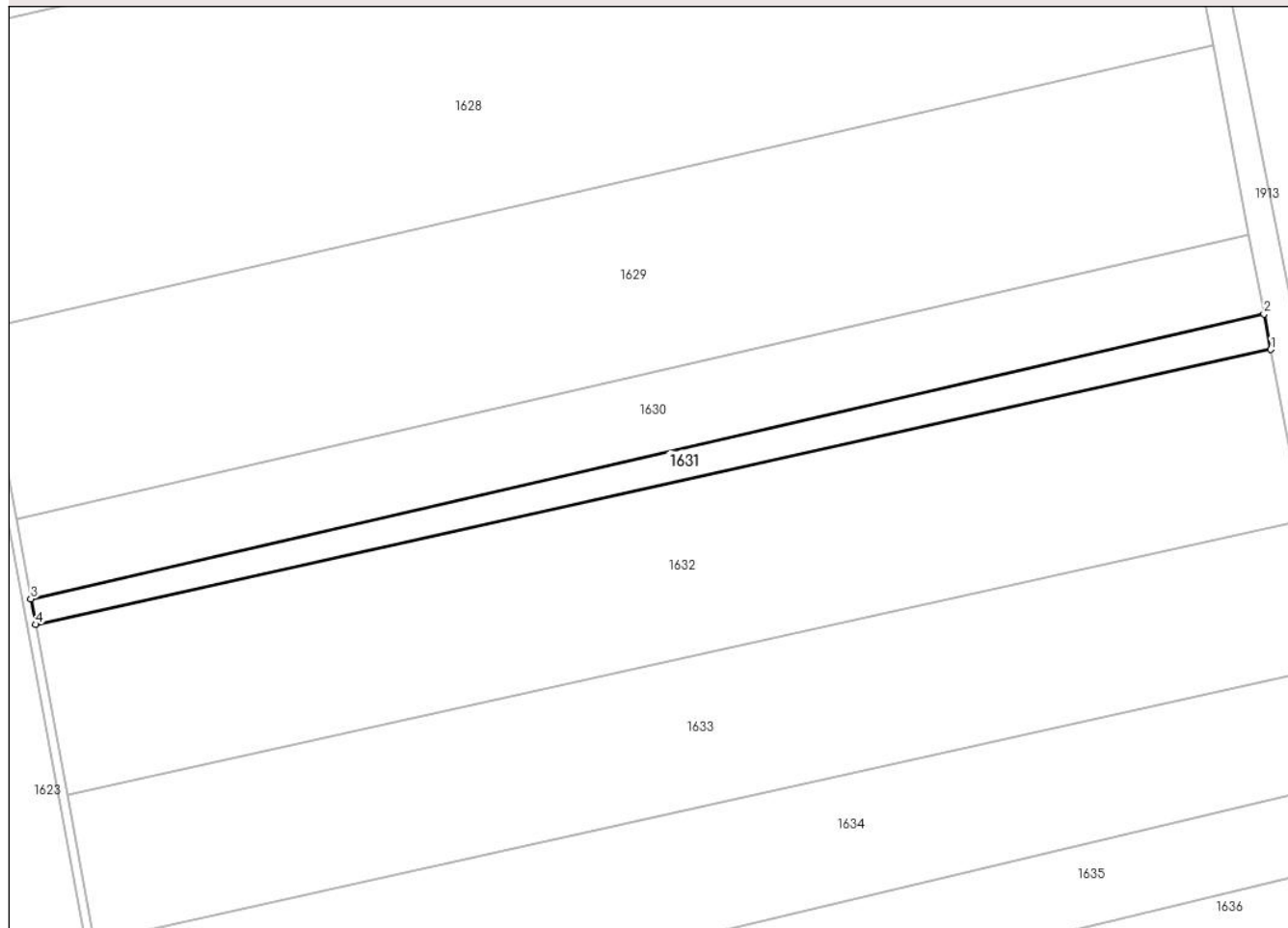
DETALII LINIARE IMOBIL**Date referitoare la teren**

| Crt | Categorie folosință | Intravilan | Suprafața (mp) | Tarla | Parcelă | Nr. topo | Observații / Referințe |
|-----|---------------------|------------|----------------|-------|---------|----------|------------------------|
| 1 | arabil | DA | 480 | 1 | 4 | - | |
| 2 | arabil | NU | 21 | 1 | 4 | - | |

Lungime Segmente

1) Valorile lungimilor segmentelor sunt obținute din proiecție în plan.

| Punct început | X / Y | Punct sfârșit | X / Y | Lungime segment (** (m) |
|---------------|----------------------------|---------------|----------------------------|-------------------------|
| 1 | 558.687,288 712.413,816 | 2 | 558.686,532 712.417,817 | 4.072 |
| 2 | 558.686,532 712.417,817 | 3 | 558.547,325 712.385,704 | 142.863 |
| 3 | 558.547,325 712.385,704 | 4 | 558.547,868 712.382,802 | 2.952 |
| 4 | 558.547,868 712.382,802 | 1 | 558.687,288 712.413,816 | 142.828 |

**** Lungimile segmentelor sunt determinate în planul de proiecție Stereo 70 și sunt rotunjite la 1 milimetru.**

***** Distanța dintre puncte este formată din segmente cumulate ce sunt mai mici decât valoarea 1 milimetru.**

**DATE DESPRE IMOBILUL NR. 1632**

Oficiul de Cadastru și Publicitate Imobiliară SUCEAVA
Biroul de Cadastru și Publicitate Imobiliară Radauti

A. Partea I. Descrierea imobilului

TEREN Necunoscut

Adresa: Loc. Galanesti, Jud. Suceava

| Nr. Crt | Nr cadastral Nr. topografic | Suprafața* (mp) | Observații / Referințe |
|---------|--------------------------------|-----------------|--|
| A1 | 32873 | 2.800 | Sector cadastral:2 Teren neimprejmuit; |

B. Partea II. Proprietari și acte

| Inscrieri privitoare la dreptul de proprietate și alte drepturi reale | | Referințe |
|---|---|-----------|
| 4733 / 03/02/2023 | | |
| Act Notarial nr. 512, din 03/02/2023 emis de FOMIN LARISA; | | |
| B2 | Intabulare, drept de PROPRIETATE bun comun in devalmasie cu titlu de cumparare, dobandit prin Conventie, cota actuala 1/1 1) ȚUGUI DRAGOȘ-DĂNUȚ 2) ȚUGUI ANAMARIA | A1 |

C. Partea III. SARCINI .

| Inscrieri privind dezmembramintele dreptului de proprietate, drepturi reale de garanție și sarcini | Referințe |
|--|-----------|
| NU SUNT | |

Anexa Nr. 1 La Partea I**Teren**

| | | |
|--------------|-----------------|------------------------|
| Nr cadastral | Suprafața (mp)* | Observații / Referințe |
| 32873 | 2.800 | |

* Suprafața este determinată în planul de proiecție Stereo 70.

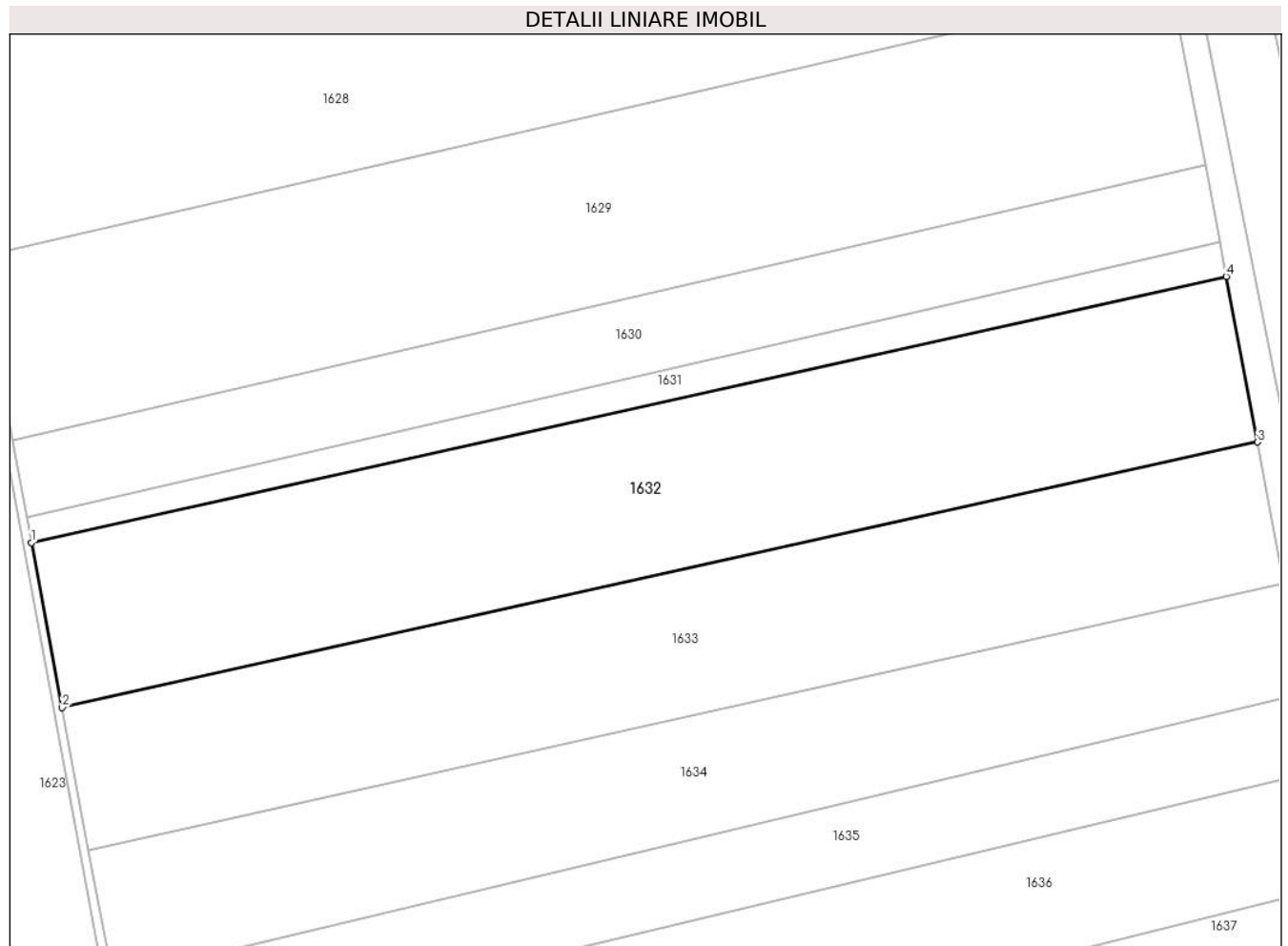
**Date referitoare la teren**

| Crt | Categorie folosință | Intravilan | Suprafața (mp) | Tarla | Parcelă | Nr. topo | Observații / Referințe |
|-----|---------------------|------------|----------------|-------|---------|----------|------------------------|
| 1 | arabil | DA | 2.658 | 1 | 4 | - | |
| 2 | arabil | NU | 142 | 1 | 4 | - | |

Lungime Segmente

1) Valorile lungimilor segmentelor sunt obținute din proiecție în plan.

| Punct început | X / Y | Punct sfârșit | X / Y | Lungime segment (** (m)) |
|---------------|----------------------------|---------------|----------------------------|--------------------------|
| 1 | 558.547,868 712.382,802 | 2 | 558.551,459 712.363,564 | 19.57 |
| 2 | 558.551,459 712.363,564 | 3 | 558.690,937 712.394,505 | 142.869 |
| 3 | 558.690,937 712.394,505 | 4 | 558.687,288 712.413,816 | 19.653 |
| 4 | 558.687,288 712.413,816 | 1 | 558.547,868 712.382,802 | 142.828 |

**** Lungimile segmentelor sunt determinate în planul de proiecție Stereo 70 și sunt rotunjite la 1 milimetru.**

***** Distanța dintre puncte este formată din segmente cumulate ce sunt mai mici decât valoarea 1 milimetru.**

**DATE DESPRE IMOBILUL NR. 1633**

Oficiul de Cadastru și Publicitate Imobiliară SUCEAVA
Biroul de Cadastru și Publicitate Imobiliară Radauti

A. Partea I. Descrierea imobilului

TEREN Necunoscut

Adresa: Loc. Galanesti, Jud. Suceava, Locul "Sosnari"

| Nr. Crt | Nr cadastral Nr. topografic | Suprafața* (mp) | Observații / Referințe |
|---------|-----------------------------|-----------------|--|
| A1 | 32311 | 2.400 | Sector cadastral:2 Teren neimprejmuit; |

B. Partea II. Proprietari și acte

| Inscrieri privitoare la dreptul de proprietate și alte drepturi reale | | Referințe |
|---|---|-----------|
| 37481 / 22/09/2020 | | |
| Act Normativ nr. 17, din 07/03/2014 emis de PARLAMENTUL ROMANIEI; | | |
| B2 | imobil aflat sub incidenta art.3 alin.(1) din Legea nr.17/07.03.2014 | A1 |
| 50684 / 17/10/2023 | | |
| Act Notarial nr. 4482, din 16/10/2023 emis de FOMIN LARISA; | | |
| B7 | Intabulare, drept de PROPRIETATE, dobandit prin PARTAJ, cota actuala 1/1 1) MIHALACHE CRISTINA-MARIA | A1 |

C. Partea III. SARCINI .

| Inscrieri privind dezmembramintele dreptului de proprietate, drepturi reale de garanție și sarcini | Referințe |
|--|-----------|
| NU SUNT | |

Anexa Nr. 1 La Partea I**Teren**

| Nr cadastral | Suprafața (mp)* | Observații / Referințe |
|--------------|-----------------|------------------------|
| 32311 | 2.400 | |

* Suprafața este determinată în planul de proiecție Stereo 70.

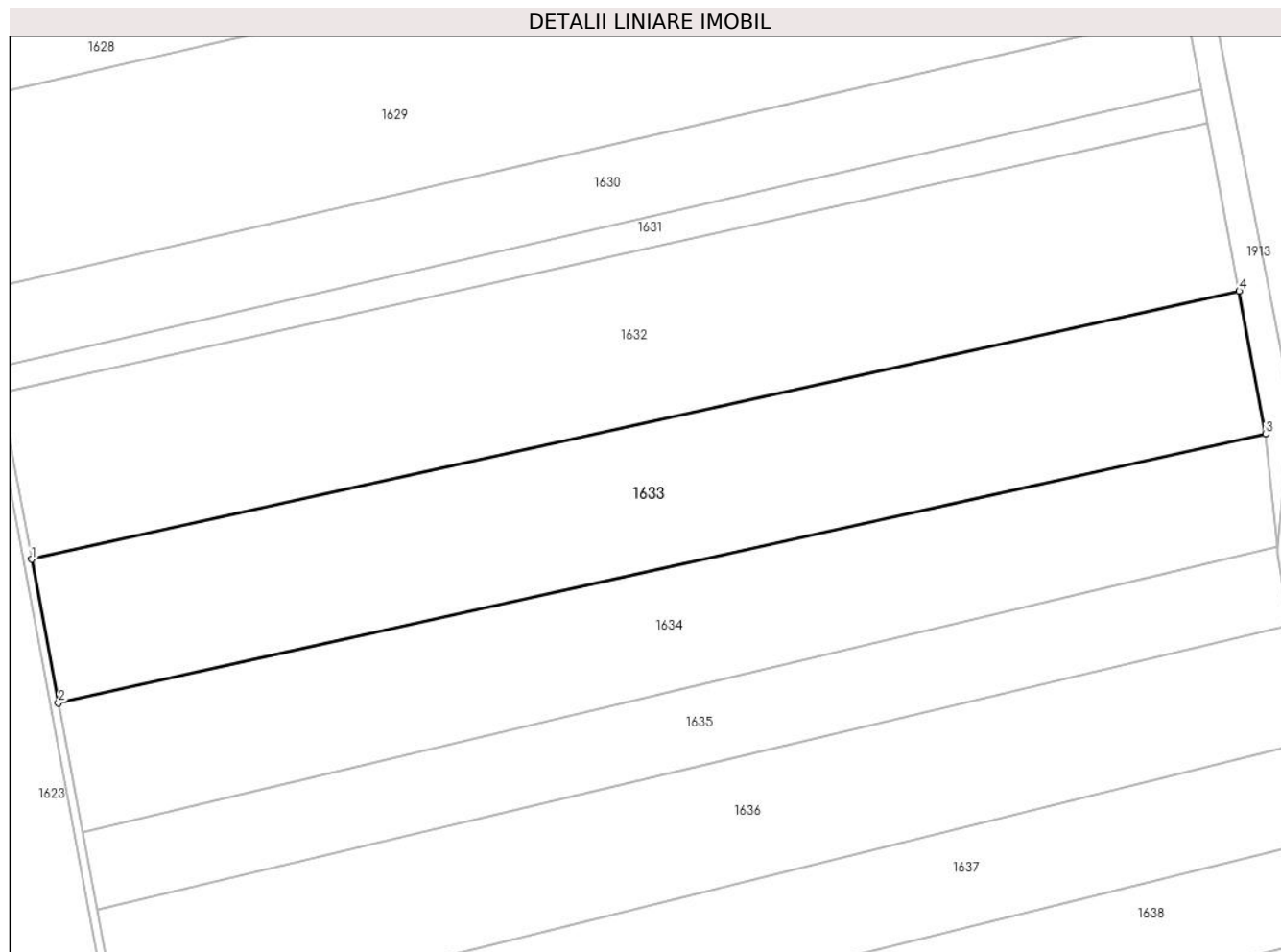
**Date referitoare la teren**

| Crt | Categorie folosință | Intravilan | Suprafața (mp) | Tarla | Parcelă | Nr. topo | Observații / Referințe |
|-----|---------------------|------------|----------------|-------|---------|----------|------------------------|
| 1 | arabil | DA | 2.272 | 1 | 4 | - | |
| 2 | arabil | NU | 128 | 1 | 4 | - | |

Lungime Segmente

1) Valorile lungimilor segmentelor sunt obținute din proiecție în plan.

| Punct început | X / Y | Punct sfârșit | X / Y | Lungime segment (** (m)) |
|---------------|----------------------------|---------------|----------------------------|--------------------------|
| 1 | 558.551,459 712.363,564 | 2 | 558.554,553 712.346,997 | 16.853 |
| 2 | 558.554,553 712.346,997 | 3 | 558.693,995 712.378,016 | 142.85 |
| 3 | 558.693,995 712.378,016 | 4 | 558.690,937 712.394,505 | 16.77 |
| 4 | 558.690,937 712.394,505 | 1 | 558.551,459 712.363,564 | 142.869 |

**** Lungimile segmentelor sunt determinate în planul de proiecție Stereo 70 și sunt rotunjite la 1 milimetru.**

***** Distanța dintre puncte este formată din segmente cumulate ce sunt mai mici decât valoarea 1 milimetru.**

**DATE DESPRE IMOBILUL NR. 1634**

Oficiul de Cadastru și Publicitate Imobiliară SUCEAVA
Biroul de Cadastru și Publicitate Imobiliară Radauti

A. Partea I. Descrierea imobilului

TEREN Necunoscut

Adresa: Loc. Galanesti, Jud. Suceava

| Nr. Crt | Nr cadastral Nr. topografic | Suprafața* (mp) | Observații / Referințe |
|---------|-----------------------------|-----------------|--|
| A1 | | 2.000 | Sector cadastral:2 Teren neimprejmuit; Imobilul s-a format din o parte a PF 464/1 a comunei cadastrale Horodnic de Jos. |

B. Partea II. Proprietari și acte

| Inscrieri privitoare la dreptul de proprietate și alte drepturi reale | Referințe |
|--|-----------|
| / | |
| Act Administrativ nr. 767, din 06/06/1995 emis de CJSDPAT SUCEAVA; | |
| B1 | A1 |
| Intabulare, drept de PROPRIETATE, dobandit prin Reconstituire, cota actuala 1/1 1) CRĂCIUN IOAN | |

C. Partea III. SARCINI .

| Inscrieri privind dezmembramintele dreptului de proprietate, drepturi reale de garanție și sarcini | Referințe |
|--|-----------|
| NU SUNT | |

Anexa Nr. 1 La Partea I**Teren**

| Nr cadastral | Suprafața (mp)* | Observații / Referințe |
|--------------|-----------------|--|
| | 2.000 | Imobilul s-a format din o parte a PF 464/1 a comunei cadastrale Horodnic de Jos. |

* Suprafața este determinată în planul de proiecție Stereo 70.

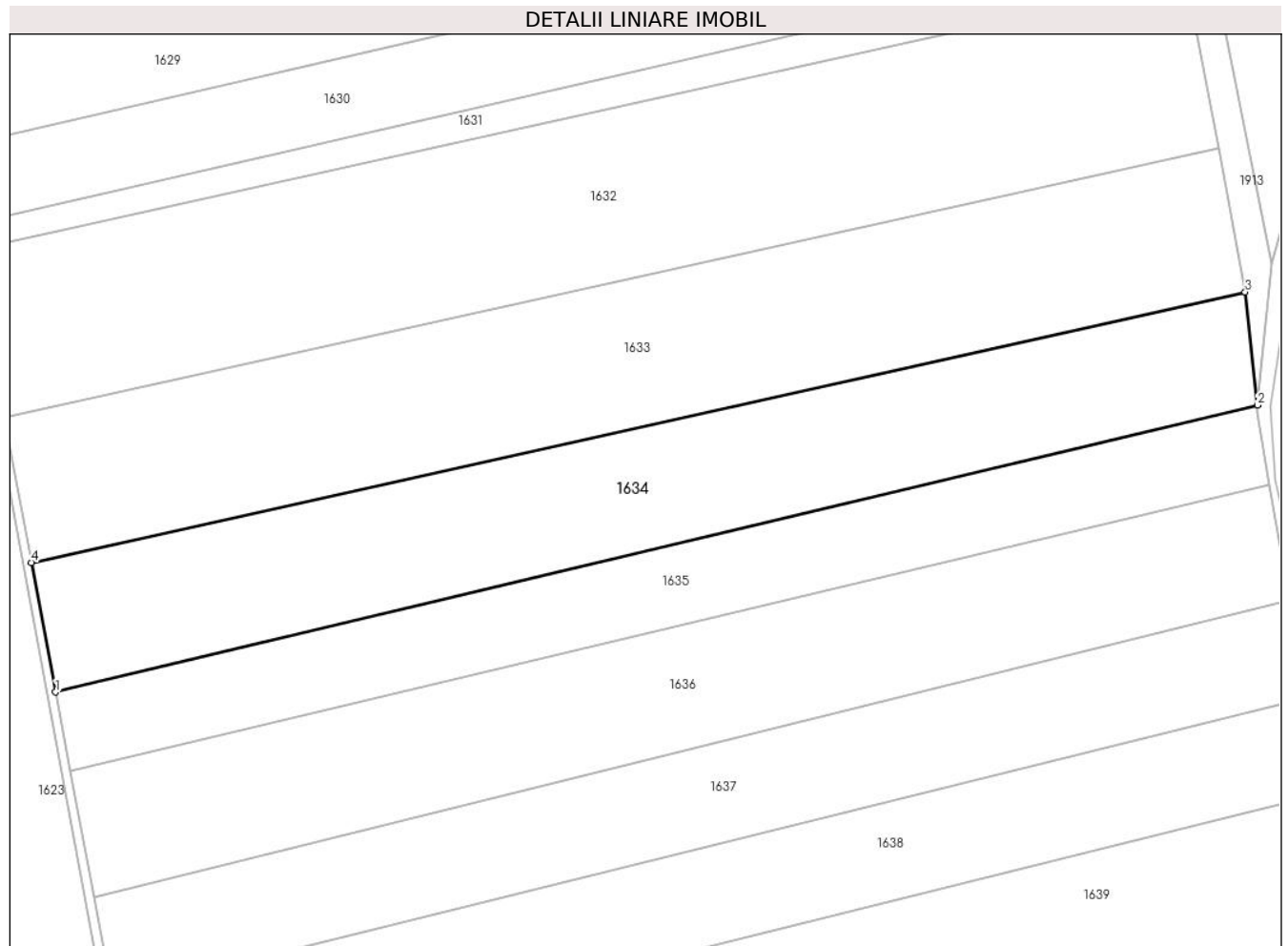
**Date referitoare la teren**

| Crt | Categorie folosință | Intravilan | Suprafața (mp) | Tarla | Parcelă | Nr. topo | Observații / Referințe |
|-----|---------------------|------------|----------------|-------|---------|----------|------------------------|
| 1 | arabil | DA | 1.880 | 1 | 4 | - | |
| 2 | arabil | NU | 120 | 1 | 4 | - | |

Lungime Segmente

1) Valorile lungimilor segmentelor sunt obținute din proiecție în plan.

| Punct început | X / Y | Punct sfârșit | X / Y | Lungime segment (** (m)) |
|---------------|----------------------------|---------------|----------------------------|--------------------------|
| 1 | 558.557,331 712.332,118 | 2 | 558.695,414 712.365,035 | 141.952 |
| 2 | 558.695,414 712.365,035 | 3 | 558.693,995 712.378,016 | 13.058 |
| 3 | 558.693,995 712.378,016 | 4 | 558.554,553 712.346,997 | 142.85 |
| 4 | 558.554,553 712.346,997 | 1 | 558.557,331 712.332,118 | 15.136 |

**** Lungimile segmentelor sunt determinate în planul de proiecție Stereo 70 și sunt rotunjite la 1 milimetru.**

***** Distanța dintre puncte este formată din segmente cumulate ce sunt mai mici decât valoarea 1 milimetru.**

**DATE DESPRE IMOBILUL NR. 1635**

Oficiul de Cadastru și Publicitate Imobiliară SUCEAVA
Biroul de Cadastru și Publicitate Imobiliară Radauti

A. Partea I. Descrierea imobilului

TEREN Necunoscut

Adresa: Loc. Galanesti, Jud. Suceava

| Nr. Crt | Nr cadastral Nr. topografic | Suprafața* (mp) | Observații / Referințe |
|---------|-----------------------------|-----------------|--|
| A1 | 30395 | 1.300 | Sector cadastral:2 Teren neimprejmuit; |

B. Partea II. Proprietari și acte

| Inscrieri privitoare la dreptul de proprietate și alte drepturi reale | | Referințe |
|--|---|-----------|
| 25265 / 28/11/2012 | | |
| Act Notarial nr. 5279, din 27/11/2012 emis de COVARIUC IOAN-BNP RADAUTI; | | |
| B4 | Intabulare, drept de PROPRIETATE bun propriu cu titlu de cumparare, dobandit prin Conventie, cota actuala 1/1 1) LUCHIAN ALEXANDRU IONUȚ | A1 |

C. Partea III. SARCINI .

| Inscrieri privind dezmembramintele dreptului de proprietate, drepturi reale de garanție și sarcini | Referințe |
|--|-----------|
| NU SUNT | |

Anexa Nr. 1 La Partea I**Teren**

| | | |
|--------------|-----------------|------------------------|
| Nr cadastral | Suprafața (mp)* | Observații / Referințe |
| 30395 | 1.300 | |

* Suprafața este determinată în planul de proiecție Stereo 70.

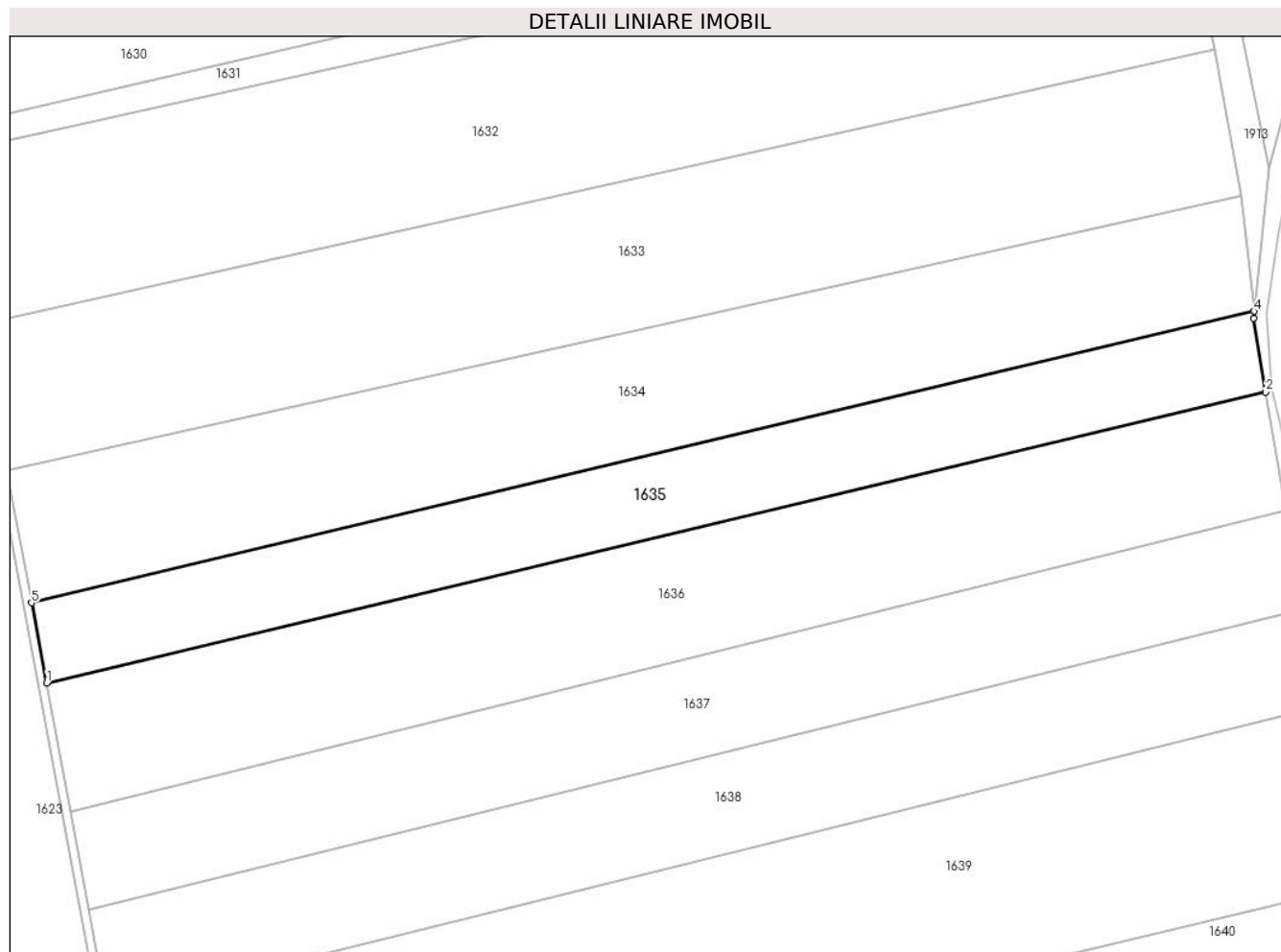
**Date referitoare la teren**

| Crt | Categorie folosință | Intravilan | Suprafața (mp) | Tarla | Parcelă | Nr. topo | Observații / Referințe |
|-----|---------------------|------------|----------------|-------|---------|----------|------------------------|
| 1 | arabil | DA | 1.225 | 1 | 4 | - | |
| 2 | arabil | NU | 75 | 1 | 4 | - | |

Lungime Segmente

1) Valorile lungimilor segmentelor sunt obținute din proiecție în plan.

| Punct început | X / Y | Punct sfârșit | X / Y | Lungime segment (** (m)) |
|---------------|----------------------------|---------------|----------------------------|--------------------------|
| 1 | 558.559,017 712.323,087 | 2 | 558.696,738 712.355,917 | 141.58 |
| 2 | 558.696,738 712.355,917 | 3 | 558.695,345 712.364,231 | 8.43 |
| 3 | 558.695,345 712.364,231 | 4 | 558.695,414 712.365,035 | 0.807 |
| 4 | 558.695,414 712.365,035 | 5 | 558.557,331 712.332,118 | 141.952 |

| Punct început | X / Y | Punct sfârşit | X / Y | Lungime segment (** (m) |
|---------------|----------------------------|---------------|----------------------------|-------------------------|
| 5 | 558.557,331 712.332,118 | 1 | 558.559,017 712.323,087 | 9.187 |

** Lungimile segmentelor sunt determinate în planul de proiecţie Stereo 70 şi sunt rotunjite la 1 milimetru.

*** Distanţa dintre puncte este formată din segmente cumulate ce sunt mai mici decât valoarea 1 milimetru.

**DATE DESPRE IMOBILUL NR. 1636**

Oficiul de Cadastru și Publicitate Imobiliară SUCEAVA
Biroul de Cadastru și Publicitate Imobiliară Radauti

A. Partea I. Descrierea imobilului

TEREN Necunoscut

Adresa: Loc. Galanesti, Jud. Suceava

| Nr. Crt | Nr cadastral Nr. topografic | Suprafața* (mp) | Observații / Referințe |
|---------|-----------------------------|-----------------|--|
| A1 | | 2.000 | Sector cadastral:2 Teren neimprejmuit; Imobilul s-a format din o parte a PF 464/1 a comunei cadastrale Horodnic de Jos. |

B. Partea II. Proprietari și acte

| Inscrieri privitoare la dreptul de proprietate și alte drepturi reale | | Referințe |
|--|---|-----------|
| / | | |
| Act Normativ nr. 7, din 13/03/1996 emis de PARLAMENTUL ROMANIEI (art. 13); | | |
| B1 | Inscrierea provizorie, drept de PROPRIETATE, dobandit prin Lege, cota actuala 1/1 1) NEIDENTIFICAT NEIDENTIFICAT | A1 |
| B2 | Se notează mențiunea de proprietar neidentificat. | A1 |

C. Partea III. SARCINI .

| Inscrieri privind dezmembramintele dreptului de proprietate, drepturi reale de garanție și sarcini | Referințe |
|--|-----------|
| NU SUNT | |

Anexa Nr. 1 La Partea I**Teren**

| Nr cadastral | Suprafața (mp)* | Observații / Referințe |
|--------------|-----------------|--|
| | 2.000 | Imobilul s-a format din o parte a PF 464/1 a comunei cadastrale Horodnic de Jos. |

* Suprafața este determinată în planul de proiecție Stereo 70.

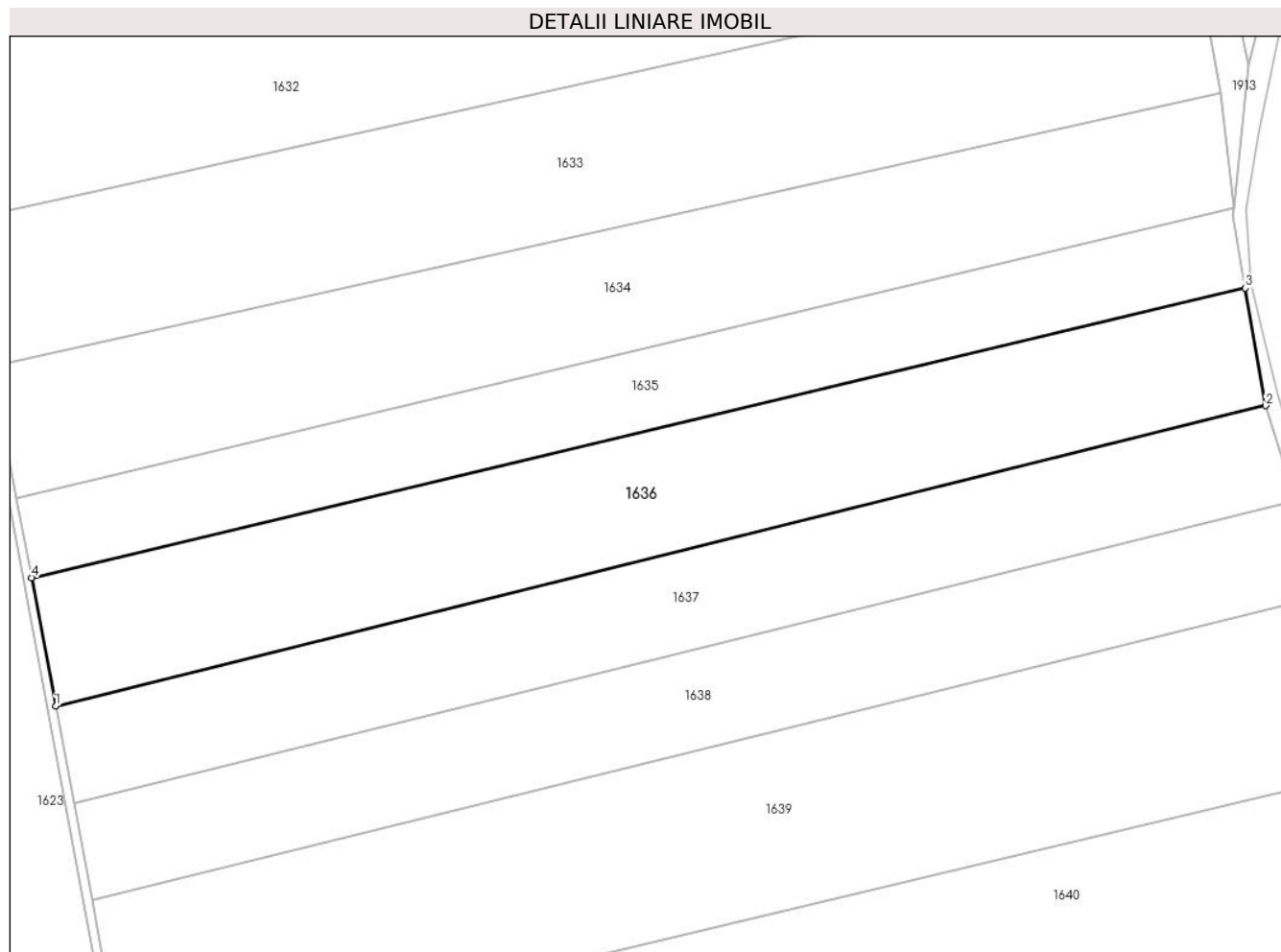
**Date referitoare la teren**

| Crt | Categorie folosință | Intravilan | Suprafața (mp) | Tarla | Parcelă | Nr. topo | Observații / Referințe |
|-----|---------------------|------------|----------------|-------|---------|----------|------------------------|
| 1 | arabil | DA | 1.876 | 1 | 4 | - | |
| 2 | arabil | NU | 124 | 1 | 4 | - | |

Lungime Segmente

1) Valorile lungimilor segmentelor sunt obținute din proiecție în plan.

| Punct început | X / Y | Punct sfârșit | X / Y | Lungime segment (** (m)) |
|---------------|----------------------------|---------------|----------------------------|--------------------------|
| 1 | 558.561,734 712.308,536 | 2 | 558.699,043 712.342,6 | 141.471 |
| 2 | 558.699,043 712.342,6 | 3 | 558.696,738 712.355,917 | 13.515 |
| 3 | 558.696,738 712.355,917 | 4 | 558.559,017 712.323,087 | 141.58 |
| 4 | 558.559,017 712.323,087 | 1 | 558.561,734 712.308,536 | 14.802 |

**** Lungimile segmentelor sunt determinate în planul de proiecție Stereo 70 și sunt rotunjite la 1 milimetru.**

***** Distanța dintre puncte este formată din segmente cumulate ce sunt mai mici decât valoarea 1 milimetru.**

**DATE DESPRE IMOBILUL NR. 1637**

Oficiul de Cadastru și Publicitate Imobiliară SUCEAVA
Biroul de Cadastru și Publicitate Imobiliară Radauti

A. Partea I. Descrierea imobilului

TEREN Necunoscut

Adresa: Loc. Galanesti, Jud. Suceava

| Nr. Crt | Nr cadastral Nr. topografic | Suprafața* (mp) | Observații / Referințe |
|---------|-----------------------------|-----------------|--|
| A1 | 30441 | 1.600 | Sector cadastral:2 Teren neimprejmuit; |

B. Partea II. Proprietari și acte

| Inscrieri privitoare la dreptul de proprietate și alte drepturi reale | | Referințe |
|---|---|-----------|
| 26514 / 18/06/2021 | | |
| Act Notarial nr. 1726, din 18/06/2021 emis de MANDICI MAGDA-ELENA; | | |
| B6 | Intabulare, drept de PROPRIETATE bun propriu cu titlu de donatie, dobandit prin Conventie, cota actuala 1/2 1) SPÎNUL VASILE | A1 |
| B7 | Intabulare, drept de PROPRIETATE bun propriu cu titlu de donatie, dobandit prin Conventie, cota actuala 1/2 1) SPÎNUL ANICA | A1 |

C. Partea III. SARCINI .

| Inscrieri privind dezmembramintele dreptului de proprietate, drepturi reale de garanție și sarcini | Referințe |
|--|-----------|
| NU SUNT | |

Anexa Nr. 1 La Partea I

Teren

| Nr cadastral | Suprafața (mp)* | Observații / Referințe |
|--------------|-----------------|------------------------|
| 30441 | 1.600 | |

* Suprafața este determinată în planul de proiecție Stereo 70.

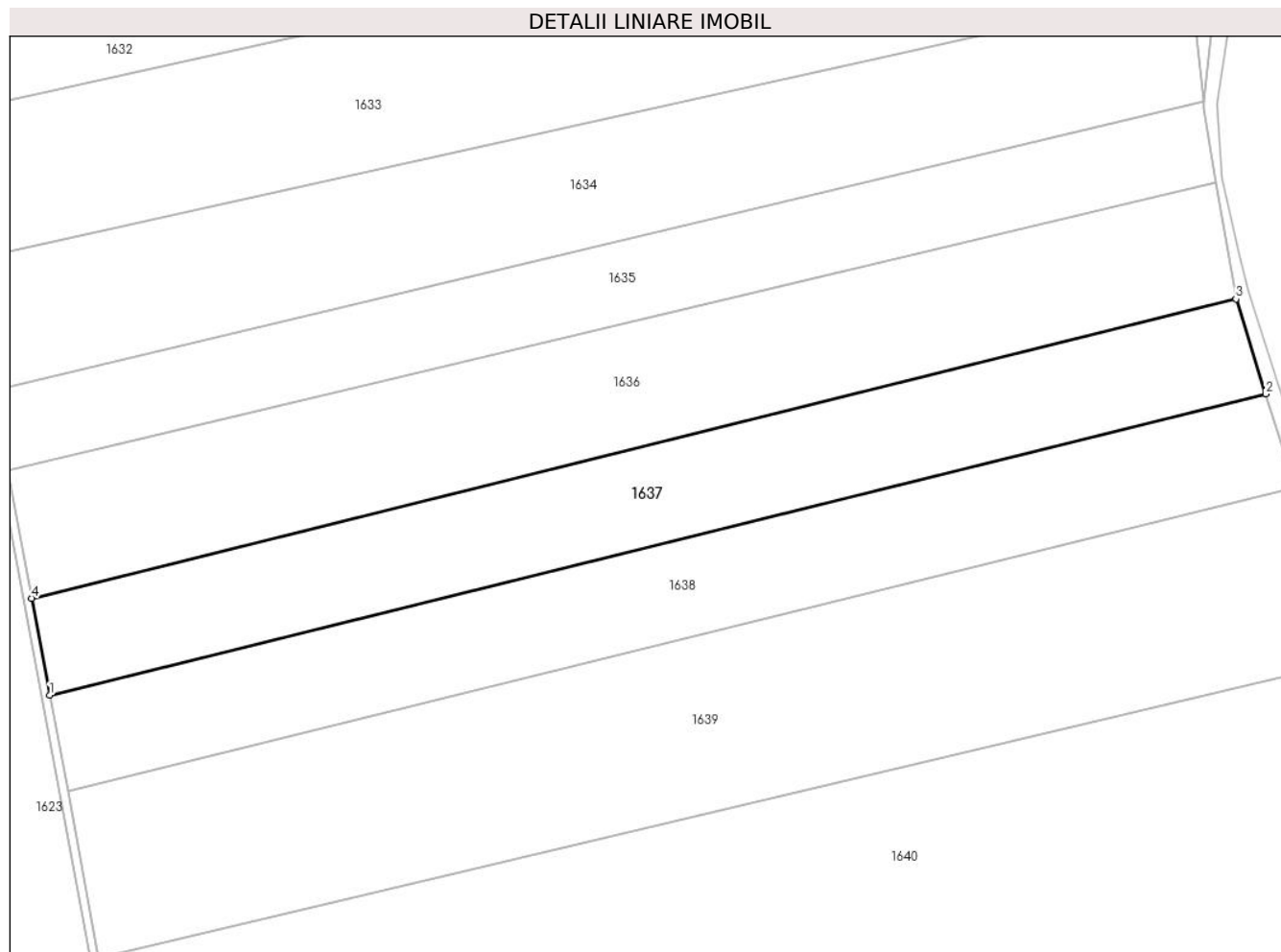

Date referitoare la teren

| Crt | Categorie folosință | Intravilan | Suprafața (mp) | Tarla | Parcelă | Nr. topo | Observații / Referințe |
|-----|---------------------|------------|----------------|-------|---------|----------|------------------------|
| 1 | arabil | DA | 1.503 | 1 | 4 | - | |
| 2 | arabil | NU | 97 | 1 | 4 | - | |

Lungime Segmente

1) Valorile lungimilor segmentelor sunt obținute din proiecție în plan.

| Punct început | X / Y | Punct sfârșit | X / Y | Lungime segment (** (m)) |
|---------------|----------------------------|---------------|----------------------------|--------------------------|
| 1 | 558.563,796 712.297,495 | 2 | 558.702,43 712.331,798 | 142.815 |
| 2 | 558.702,43 712.331,798 | 3 | 558.699,043 712.342,6 | 11.321 |
| 3 | 558.699,043 712.342,6 | 4 | 558.561,734 712.308,536 | 141.471 |
| 4 | 558.561,734 712.308,536 | 1 | 558.563,796 712.297,495 | 11.232 |

**** Lungimile segmentelor sunt determinate în planul de proiecție Stereo 70 și sunt rotunjite la 1 milimetru.**

***** Distanța dintre puncte este formată din segmente cumulate ce sunt mai mici decât valoarea 1 milimetru.**

**DATE DESPRE IMOBILUL NR. 1638**

Oficiul de Cadastru și Publicitate Imobiliară SUCEAVA
Biroul de Cadastru și Publicitate Imobiliară Radauti

A. Partea I. Descrierea imobilului

TEREN Necunoscut

Adresa: Loc. Galanesti, Jud. Suceava

| Nr. Crt | Nr cadastral Nr. topografic | Suprafața* (mp) | Observații / Referințe |
|---------|--------------------------------|-----------------|--|
| A1 | 30442 | 1.600 | Sector cadastral:2 Teren neimprejmuit; |

B. Partea II. Proprietari și acte

| Inscrieri privitoare la dreptul de proprietate și alte drepturi reale | | Referințe |
|---|---|-----------|
| 26510 / 18/06/2021 | | |
| Act Notarial nr. 1727, din 18/06/2021 emis de MANDICI ALEXANDRU; | | |
| B5 | Intabulare, drept de PROPRIETATE bun comun in dev. cu titlu de cumparare, dobandit prin Conventie, cota actuala 1/1 | A1 |
| | 1) SPÎNUL VASILE | |
| | 2) SPÎNUL ANICA | |

C. Partea III. SARCINI

| Inscrieri privind dezmembramintele dreptului de proprietate, drepturi reale de garanție și sarcini | | Referințe |
|--|---|-----------|
| 26510 / 18/06/2021 | | |
| Act Notarial nr. 1727, din 18/06/2021 emis de MANDICI ALEXANDRU; | | |
| C1 | Intabulare, drept de UZUFRACT VIAGER, cota actuala 1/1 | A1 |
| | 1) GHEȚĂU VASILE | |
| C2 | Intabulare, drept de UZUFRACT VIAGER, cota actuala 1/1 | A1 |
| | 1) GHEȚĂU DOMNICA | |
| C3 | Intabulare, drept de IPOTECA LEGALA, Valoare:0 corespunzatoare intretinerii neexecutate (art.2386 alin.4 NCC) | A1 |
| | 1) GHEȚĂU VASILE | |
| C4 | Intabulare, drept de IPOTECA LEGALA, Valoare:0 corespunzatoare intretinerii neexecutate (art.2386 alin.4 NCC) | A1 |
| | 1) GHEȚĂU DOMNICA | |

Anexa Nr. 1 La Partea I

Teren

| | | |
|--------------|-----------------|------------------------|
| Nr cadastral | Suprafața (mp)* | Observații / Referințe |
| 30442 | 1.600 | |

* Suprafața este determinată în planul de proiecție Stereo 70.

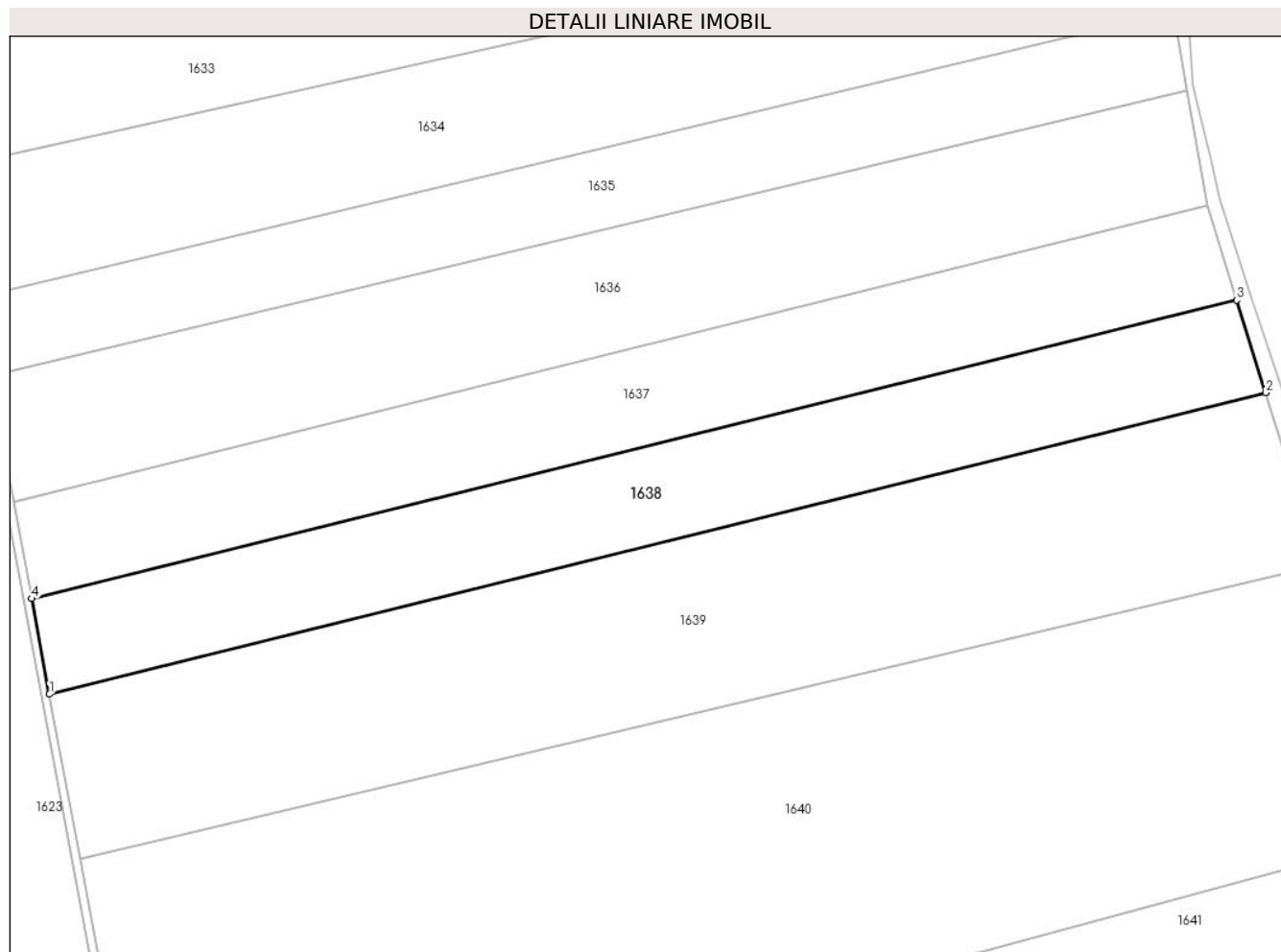

Date referitoare la teren

| Crt | Categorie folosință | Intra vilan | Suprafața (mp) | Tarla | Parcelă | Nr. topo | Observații / Referințe |
|-----|---------------------|-------------|----------------|-------|---------|----------|------------------------|
| 1 | arabil | DA | 1.501 | 1 | 4 | - | |
| 2 | arabil | NU | 99 | 1 | 4 | - | |

Lungime Segmente

1) Valorile lungimilor segmentelor sunt obținute din proiecție în plan.

| Punct început | X / Y | Punct sfârșit | X / Y | Lungime segment (** (m)) |
|---------------|----------------------------|---------------|----------------------------|--------------------------|
| 1 | 558.565,846 712.286,514 | 2 | 558.705,774 712.321,136 | 144.148 |
| 2 | 558.705,774 712.321,136 | 3 | 558.702,43 712.331,798 | 11.174 |
| 3 | 558.702,43 712.331,798 | 4 | 558.563,796 712.297,495 | 142.815 |
| 4 | 558.563,796 712.297,495 | 1 | 558.565,846 712.286,514 | 11.171 |

**** Lungimile segmentelor sunt determinate în planul de proiecție Stereo 70 și sunt rotunjite la 1 milimetru.**

***** Distanța dintre puncte este formată din segmente cumulate ce sunt mai mici decât valoarea 1 milimetru.**

**DATE DESPRE IMOBILUL NR. 1639**

Oficiul de Cadastru și Publicitate Imobiliară SUCEAVA
Biroul de Cadastru și Publicitate Imobiliară Radauti

A. Partea I. Descrierea imobilului

TEREN Necunoscut

Adresa: Loc. Galanesti, Jud. Suceava

| Nr. Crt | Nr cadastral Nr. topografic | Suprafața* (mp) | Observații / Referințe |
|---------|-----------------------------|-----------------|--|
| A1 | 31207 | 2.900 | Sector cadastral:2 Teren neimprejmuit; |

B. Partea II. Proprietari și acte

| Inscrieri privitoare la dreptul de proprietate și alte drepturi reale | | Referințe |
|---|--|-----------|
| 27908 / 04/08/2020 | | |
| Act Notarial nr. 1542, din 04/08/2020 emis de MANDICI ALEXANDRU; | | |
| B8 | Intabulare, drept de PROPRIETATEcu titlu de cumparare, dobandit prin Conventie, cota actuala 1/1 1) DEL LEATHER SRL, CIF:37627786 | A1 |

C. Partea III. SARCINI .

| Inscrieri privind dezmembramintele dreptului de proprietate, drepturi reale de garanție și sarcini | Referințe |
|--|-----------|
| NU SUNT | |

Anexa Nr. 1 La Partea I**Teren**

| Nr cadastral | Suprafața (mp)* | Observații / Referințe |
|--------------|-----------------|------------------------|
| 31207 | 2.900 | |

* Suprafața este determinată în planul de proiecție Stereo 70.

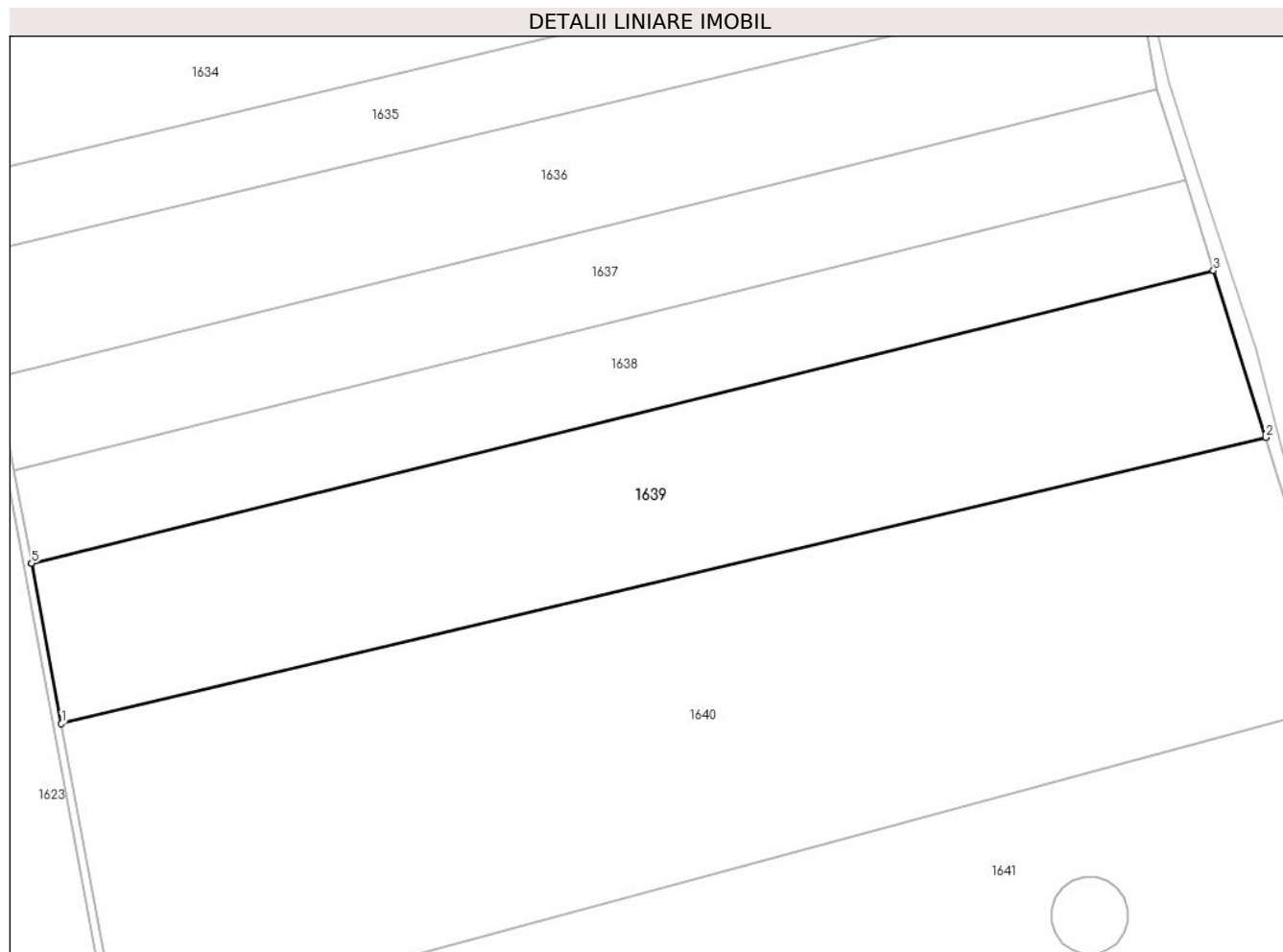
**Date referitoare la teren**

| Crt | Categorie folosință | Intravilan | Suprafața (mp) | Tarla | Parcelă | Nr. topo | Observații / Referințe |
|-----|---------------------|------------|----------------|-------|---------|----------|------------------------|
| 1 | arabil | DA | 2.723 | 1 | 4 | - | |
| 2 | arabil | NU | 177 | 1 | 4 | - | |

Lungime Segmente

1) Valorile lungimilor segmentelor sunt obținute din proiecție în plan.

| Punct început | X / Y | Punct sfârșit | X / Y | Lungime segment (** (m) |
|---------------|----------------------------|---------------|----------------------------|-------------------------|
| 1 | 558.569,387 712.267,552 | 2 | 558.711,965 712.301,392 | 146.539 |
| 2 | 558.711,965 712.301,392 | 3 | 558.705,774 712.321,136 | 20.692 |
| 3 | 558.705,774 712.321,136 | 4 | 558.565,846 712.286,514 | 144.148 |
| 4 | 558.565,846 712.286,514 | 5 | 558.565,846 712.286,512 | 0.002 |

| Punct început | X / Y | Punct sfârşit | X / Y | Lungime segment (** (m) |
|---------------|----------------------------|---------------|----------------------------|-------------------------|
| 5 | 558.565,846 712.286,512 | 1 | 558.569,387 712.267,552 | 19.288 |

** Lungimile segmentelor sunt determinate în planul de proiecție Stereo 70 și sunt rotunjite la 1 milimetru.

*** Distanța dintre puncte este formată din segmente cumulate ce sunt mai mici decât valoarea 1 milimetru.

**DATE DESPRE IMOBILUL NR. 1640**

Oficiul de Cadastru și Publicitate Imobiliară SUCEAVA
Biroul de Cadastru și Publicitate Imobiliară Radauti

A. Partea I. Descrierea imobilului

TEREN Necunoscut

Adresa: Loc. Galanesti, Jud. Suceava

| Nr. Crt | Nr cadastral Nr. topografic | Suprafața* (mp) | Observații / Referințe |
|---------|-----------------------------|-----------------|--|
| A1 | | 5.200 | Sector cadastral:2 Teren neimprejmuit; Imobilul s-a format din o parte a PF 464/1 a comunei cadastrale Horodnic de Jos. |

B. Partea II. Proprietari și acte

| Inscrieri privitoare la dreptul de proprietate și alte drepturi reale | | Referințe |
|--|---|-----------|
| / | | |
| Act Normativ nr. 7, din 13/03/1996 emis de PARLAMENTUL ROMANIEI (art. 13); | | |
| B1 | Inscrierea provizorie, drept de PROPRIETATE, dobandit prin Lege, cota actuala 1/1 1) NEIDENTIFICAT NEIDENTIFICAT | A1 |
| B2 | Se notează mențiunea de proprietar neidentificat. | A1 |

C. Partea III. SARCINI .

| Inscrieri privind dezmembramintele dreptului de proprietate, drepturi reale de garanție și sarcini | Referințe |
|--|-----------|
| NU SUNT | |

Anexa Nr. 1 La Partea I**Teren**

| | | |
|--------------|-----------------|--|
| Nr cadastral | Suprafața (mp)* | Observații / Referințe |
| | 5.200 | Imobilul s-a format din o parte a PF 464/1 a comunei cadastrale Horodnic de Jos. |

* Suprafața este determinată în planul de proiecție Stereo 70.

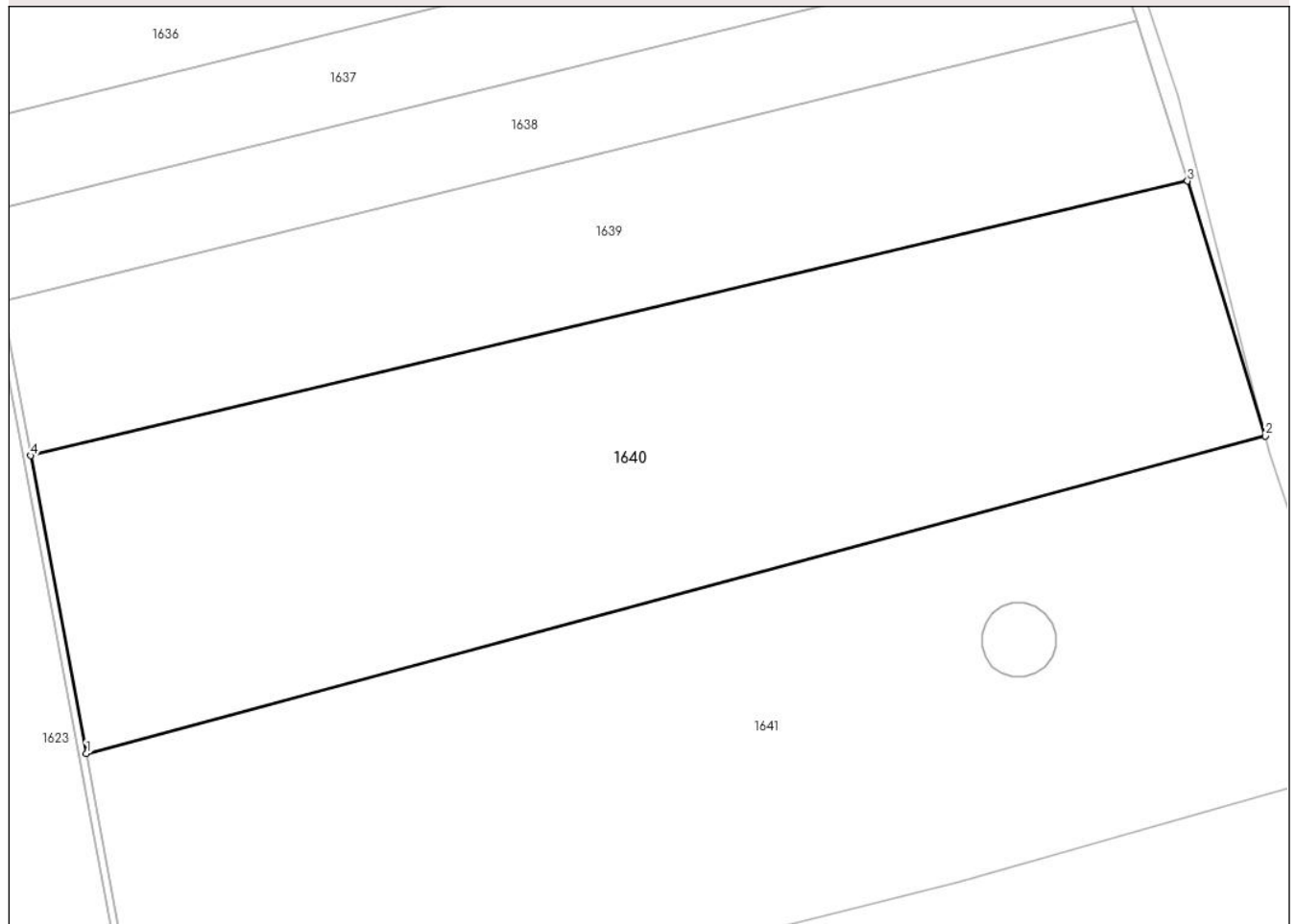
DETALII LINIARE IMOBIL**Date referitoare la teren**

| Crt | Categorie folosință | Intravilan | Suprafața (mp) | Tarla | Parcelă | Nr. topo | Observații / Referințe |
|-----|---------------------|------------|----------------|-------|---------|----------|------------------------|
| 1 | arabil | DA | 4.840 | 1 | 4 | - | |
| 2 | arabil | NU | 360 | 1 | 4 | - | |

Lungime Segmente

1) Valorile lungimilor segmentelor sunt obținute din proiecție în plan.

| Punct început | X / Y | Punct sfârșit | X / Y | Lungime segment (** (m)) |
|---------------|----------------------------|---------------|----------------------------|--------------------------|
| 1 | 558.576,237 712.230,865 | 2 | 558.721,563 712.269,999 | 150.503 |
| 2 | 558.721,563 712.269,999 | 3 | 558.711,965 712.301,392 | 32.827 |
| 3 | 558.711,965 712.301,392 | 4 | 558.569,387 712.267,552 | 146.539 |
| 4 | 558.569,387 712.267,552 | 1 | 558.576,237 712.230,865 | 37.321 |

**** Lungimile segmentelor sunt determinate în planul de proiecție Stereo 70 și sunt rotunjite la 1 milimetru.**

***** Distanța dintre puncte este formată din segmente cumulate ce sunt mai mici decât valoarea 1 milimetru.**

**DATE DESPRE IMOBILUL NR. 1641**

Oficiul de Cadastru și Publicitate Imobiliară SUCEAVA
Biroul de Cadastru și Publicitate Imobiliară Radauti

A. Partea I. Descrierea imobilului

TEREN Necunoscut

Adresa: Loc. Galanesti, Jud. Suceava

| Nr. Crt | Nr cadastral Nr. topografic | Suprafața* (mp) | Observații / Referințe |
|---------|-----------------------------|-----------------|--|
| A1 | 31524 | 6.500 | Sector cadastral:2 Teren neimprejmuit; |

B. Partea II. Proprietari și acte

| Inscrieri privitoare la dreptul de proprietate și alte drepturi reale | Referințe |
|--|-----------|
| 47784 / 07/11/2019 | |
| Act Administrativ nr. 7, din 29/03/2019 emis de COMUNA GALANESTI (act administrativ nr 5083 din 06.11.2019, emis de Primaria Galanesti); | |
| B3 | A1 |
| Intabulare, drept de PROPRIETATE, dobandit prin Lege, cota actuala 1/1 1) COMUNA GALANESTI, CIF:4441352, -DOMENIUL PRIVAT | |

C. Partea III. SARCINI .

| Inscrieri privind dezmembramintele dreptului de proprietate, drepturi reale de garanție și sarcini | Referințe |
|--|-----------|
| NU SUNT | |

Anexa Nr. 1 La Partea I

Teren

| Nr cadastral | Suprafața (mp)* | Observații / Referințe |
|--------------|-----------------|------------------------|
| 31524 | 6.500 | |

* Suprafața este determinată în planul de proiecție Stereo 70.

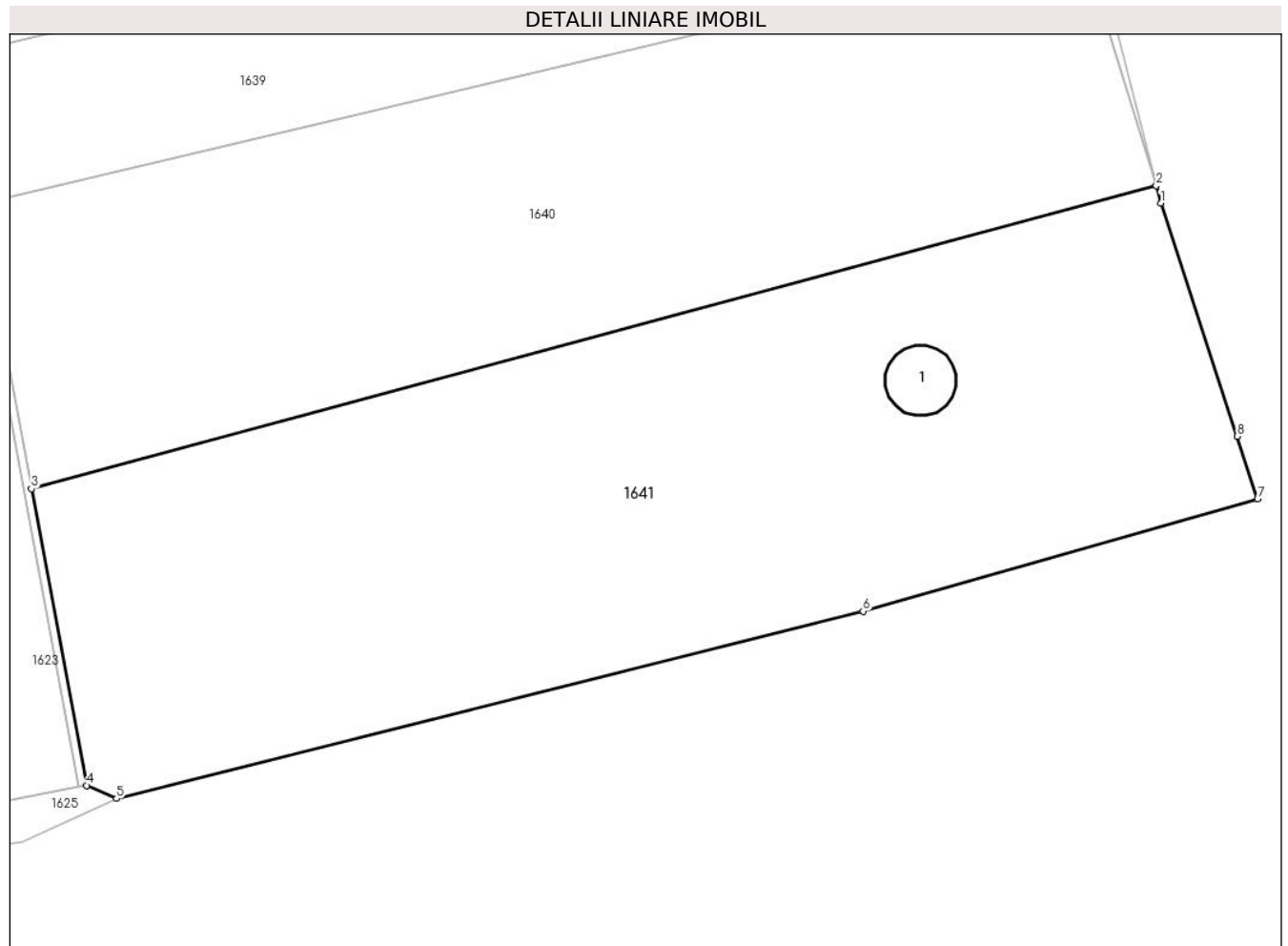

Date referitoare la teren

| Crt | Categorie folosință | Intravilan | Suprafața (mp) | Tarla | Parcelă | Nr. topo | Observații / Referințe |
|-----|---------------------|------------|----------------|-------|---------|----------|------------------------|
| 1 | arabil | NU | 4.560 | 1 | 4 | - | |
| 2 | arabil | DA | 1.940 | 1 | 4 | - | |

Date referitoare la construcții

| Crt | Număr | Destinație construcție | Supraf. (mp) | Situație juridică | Observații / Referințe |
|------|----------|--------------------------------------|--------------|-------------------|--|
| A1.1 | 31524-C1 | construcții industriale și edilitare | 65 | Fara acte | Nr. niveluri:1; S. construita la sol:65 mp; BAZIN DE APA - Nu face obiectul înscrierii în Cartea Funciara. |

Lungime Segmente

1) Valorile lungimilor segmentelor sunt obținute din proiecție în plan.

| Punct început | X / Y | Punct sfârșit | X / Y | Lungime segment (** (m) |
|---------------|----------------------------|---------------|----------------------------|-------------------------|
| 1 | 558.722,141 712.267,745 | 2 | 558.721,563 712.269,999 | 2.327 |
| 2 | 558.721,563 712.269,999 | 3 | 558.576,237 712.230,865 | 150.503 |
| 3 | 558.576,237 712.230,865 | 4 | 558.583,384 712.192,588 | 38.939 |

| Punct început | X / Y | Punct sfârşit | X / Y | Lungime segment (** (m) |
|---------------|----------------------------|---------------|----------------------------|-------------------------|
| 4 | 558.583,384 712.192,588 | 5 | 558.587,221 712.190,89 | 4.196 |
| 5 | 558.587,221 712.190,89 | 6 | 558.683,692 712.215,077 | 99.457 |
| 6 | 558.683,692 712.215,077 | 7 | 558.734,644 712.229,567 | 52.972 |
| 7 | 558.734,644 712.229,567 | 8 | 558.732,004 712.237,629 | 8.483 |
| 8 | 558.732,004 712.237,629 | 1 | 558.722,141 712.267,745 | 31.69 |

** Lungimile segmentelor sunt determinate în planul de proiecție Stereo 70 și sunt rotunjite la 1 milimetru.

*** Distanța dintre puncte este formată din segmente cumulate ce sunt mai mici decât valoarea 1 milimetru.

**DATE DESPRE IMOBILUL NR. 1642**

Oficiul de Cadastru și Publicitate Imobiliară SUCEAVA
Biroul de Cadastru și Publicitate Imobiliară Radauti

A. Partea I. Descrierea imobilului

TEREN Necunoscut

Adresa: Loc. Galanesti, Jud. Suceava

| Nr. Crt | Nr cadastral Nr. topografic | Suprafața* (mp) | Observații / Referințe |
|---------|-----------------------------|-----------------|--|
| A1 | | 700 | Sector cadastral:2 Teren neimprejmuit; Imobilul s-a format din o parte a PF 464/1 a comunei cadastrale Horodnic de Jos. |

B. Partea II. Proprietari și acte

| Inscrieri privitoare la dreptul de proprietate și alte drepturi reale | Referințe |
|---|-----------|
| / | |
| Act Administrativ nr. 735, din 06/06/1995 emis de CJSDPAT SUCEAVA; | |
| B1 | A1 |
| Intabulare, drept de PROPRIETATE, dobandit prin Reconstituire, cota actuala 1/1 1) HRIȘCĂ DUMITRU , Lipsă CNP proprietar. | |
| Act Administrativ nr. 1218, din 21/02/2024 emis de PRIMARIA GĂLĂNEȘTI; | |
| B2 | A1 |
| Se notează posesia factică. 1) HURJUI SORIN | |

C. Partea III. SARCINI .

| Inscrieri privind dezmembramintele dreptului de proprietate, drepturi reale de garanție și sarcini | Referințe |
|--|-----------|
| NU SUNT | |

Anexa Nr. 1 La Partea I**Teren**

| Nr cadastral | Suprafața (mp)* | Observații / Referințe |
|--------------|-----------------|--|
| | 700 | Imobilul s-a format din o parte a PF 464/1 a comunei cadastrale Horodnic de Jos. |

* Suprafața este determinată în planul de proiecție Stereo 70.

**Date referitoare la teren**

| Crt | Categorie folosință | Intravilan | Suprafața (mp) | Tarla | Parcelă | Nr. topo | Observații / Referințe |
|-----|---------------------|------------|----------------|-------|---------|----------|------------------------|
| 1 | arabil | DA | 609 | 1 | 4 | - | |
| 2 | arabil | NU | 91 | 1 | 4 | - | |

Lungime Segmente

1) Valorile lungimilor segmentelor sunt obținute din proiecție în plan.

| Punct început | X / Y | Punct sfârșit | X / Y | Lungime segment (** (m)) |
|---------------|----------------------------|---------------|----------------------------|--------------------------|
| 1 | 558.701,856 712.398,435 | 2 | 558.685,991 712.476,884 | 80.037 |
| 2 | 558.685,991 712.476,884 | 3 | 558.685,147 712.476,875 | 0.844 |
| 3 | 558.685,147 712.476,875 | 4 | 558.678,167 712.476,571 | 6.987 |
| 4 | 558.678,167 712.476,571 | 5 | 558.697,048 712.381,238 | 97.185 |

| Punct început | X / Y | Punct sfârșit | X / Y | Lungime segment (** (m) |
|---------------|----------------------------|---------------|----------------------------|-------------------------|
| 5 | 558.697,048 712.381,238 | 6 | 558.701,32 712.396,905 | 16.239 |
| 6 | 558.701,32 712.396,905 | 1 | 558.701,856 712.398,435 | 1.621 |

** Lungimile segmentelor sunt determinate în planul de proiecție Stereo 70 și sunt rotunjite la 1 milimetru.

*** Distanța dintre puncte este formată din segmente cumulate ce sunt mai mici decât valoarea 1 milimetru.

**DATE DESPRE IMOBILUL NR. 1643**

Oficiul de Cadastru și Publicitate Imobiliară SUCEAVA
Biroul de Cadastru și Publicitate Imobiliară Radauti

A. Partea I. Descrierea imobilului

TEREN Necunoscut

Adresa: Loc. Galanesti, Jud. Suceava

| Nr. Crt | Nr cadastral Nr. topografic | Suprafața* (mp) | Observații / Referințe |
|---------|--------------------------------|-----------------|--|
| A1 | | 500 | Sector cadastral:2 Teren neimprejmuit; Imobilul s-a format din o parte a PF 464/1 a comunei cadastrale Horodnic de Jos. |

B. Partea II. Proprietari și acte

| Inscrieri privitoare la dreptul de proprietate și alte drepturi reale | Referințe |
|---|-----------|
| / | |
| Act Normativ nr. 7, din 13/03/1996 emis de PARLAMENTUL ROMANIEI (art. 13); | |
| B1 | A1 |
| Inscrierea provizorie, drept de PROPRIETATE, dobandit prin Lege, cota actuala 1/1 | |
| 1) NEIDENTIFICAT NEIDENTIFICAT | |

C. Partea III. SARCINI .

| Inscrieri privind dezmembramintele dreptului de proprietate, drepturi reale de garanție și sarcini | Referințe |
|--|-----------|
| NU SUNT | |

Anexa Nr. 1 La Partea I**Teren**

| Nr cadastral | Suprafața (mp)* | Observații / Referințe |
|--------------|-----------------|--|
| | 500 | Imobilul s-a format din o parte a PF 464/1 a comunei cadastrale Horodnic de Jos. |

* Suprafața este determinată în planul de proiecție Stereo 70.

**Date referitoare la teren**

| Crt | Categorie folosință | Intra vilan | Suprafața (mp) | Tarla | Parcelă | Nr. topo | Observații / Referințe |
|-----|---------------------|-------------|----------------|-------|---------|----------|------------------------|
| 1 | arabil | DA | 428 | 1 | 4 | - | |
| 2 | arabil | NU | 72 | 1 | 4 | - | |

Lungime Segmente

1) Valorile lungimilor segmentelor sunt obținute din proiecție în plan.

| Punct început | X / Y | Punct sfârșit | X / Y | Lungime segment (** (m) |
|---------------|----------------------------|---------------|----------------------------|-------------------------|
| 1 | 558.685,991 712.476,884 | 2 | 558.701,856 712.398,435 | 80.037 |
| 2 | 558.701,856 712.398,435 | 3 | 558.702,975 712.401,625 | 3.381 |
| 3 | 558.702,975 712.401,625 | 4 | 558.704,435 712.411,4 | 9.883 |
| 4 | 558.704,435 712.411,4 | 5 | 558.704,261 712.422,295 | 10.896 |

| Punct început | X / Y | Punct sfârşit | X / Y | Lungime segment (** (m) |
|---------------|----------------------------|---------------|----------------------------|-------------------------|
| 5 | 558.704,261 712.422,295 | 6 | 558.697,204 712.450,588 | 29.16 |
| 6 | 558.697,204 712.450,588 | 7 | 558.695,98 712.466,853 | 16.311 |
| 7 | 558.695,98 712.466,853 | 8 | 558.697,288 712.476,999 | 10.23 |
| 8 | 558.697,288 712.476,999 | 1 | 558.685,991 712.476,884 | 11.298 |

** Lungimile segmentelor sunt determinate în planul de proiecție Stereo 70 și sunt rotunjite la 1 milimetru.

*** Distanța dintre puncte este formată din segmente cumulate ce sunt mai mici decât valoarea 1 milimetru.

**DATE DESPRE IMOBILUL NR. 1913**

Oficiul de Cadastru și Publicitate Imobiliară SUCEAVA
Biroul de Cadastru și Publicitate Imobiliară Radauti

A. Partea I. Descrierea imobilului

TEREN Necunoscut

Adresa: Loc. Galanesti, Jud. Suceava

| Nr. Crt | Nr cadastral Nr. topografic | Suprafața* (mp) | Observații / Referințe |
|---------|-----------------------------|-----------------|--|
| A1 | | 331 | Sector cadastral:2 Teren neimprejmuit; |

B. Partea II. Proprietari și acte

| Inscrieri privitoare la dreptul de proprietate și alte drepturi reale | Referințe |
|--|---|
| / | |
| Act Normativ nr. 7, din 13/03/1996 emis de PARLAMENTUL ROMANIEI (art. 13); | |
| B1 | Inscrierea provizorie, drept de PROPRIETATE, dobandit prin Lege, cota actuala 1/1 |
| | 1) NEIDENTIFICAT NEIDENTIFICAT |

C. Partea III. SARCINI .

| Inscrieri privind dezmembramintele dreptului de proprietate, drepturi reale de garanție și sarcini | Referințe |
|--|-----------|
| NU SUNT | |

Anexa Nr. 1 La Partea I

Teren

| | | |
|--------------|-----------------|------------------------|
| Nr cadastral | Suprafața (mp)* | Observații / Referințe |
| | 331 | |

* Suprafața este determinată în planul de proiecție Stereo 70.

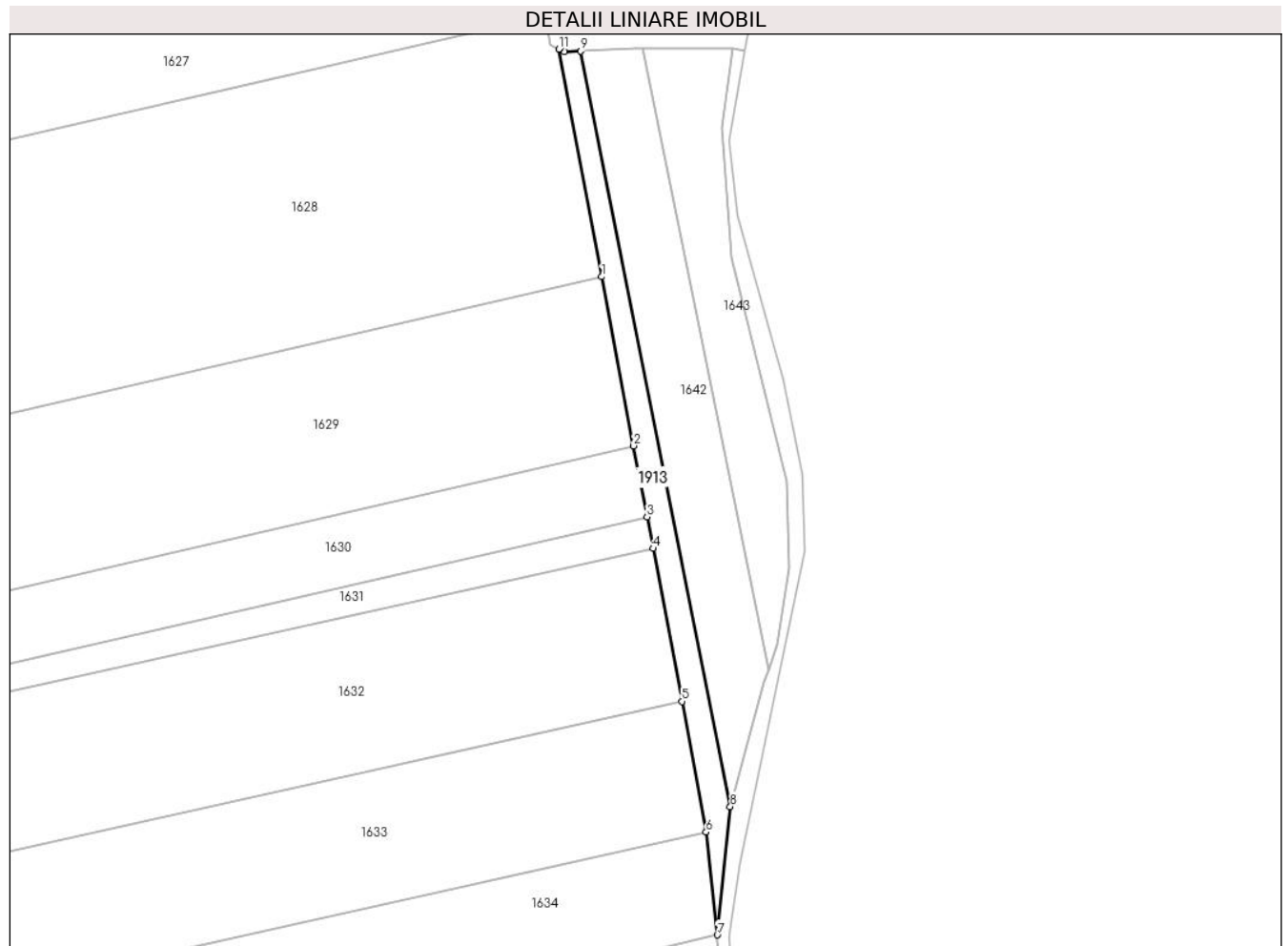

Date referitoare la teren

| Crt | Categorie folosință | Intravilan | Suprafața (mp) | Tarla | Parcelă | Nr. topo | Observații / Referințe |
|-----|---------------------|------------|----------------|-------|---------|----------|------------------------|
| 1 | arabil | DA | 291 | 1 | 4 | - | |
| 2 | arabil | NU | 40 | 1 | 4 | - | |

Lungime Segmente

1) Valorile lungimilor segmentelor sunt obținute din proiecție în plan.

| Punct început | X / Y | Punct sfârșit | X / Y | Lungime segment (** (m) |
|---------------|----------------------------|---------------|----------------------------|-------------------------|
| 1 | 558.680,803 712.448,111 | 2 | 558.684,84 712.426,766 | 21.723 |
| 2 | 558.684,84 712.426,766 | 3 | 558.686,532 712.417,817 | 9.108 |
| 3 | 558.686,532 712.417,817 | 4 | 558.687,288 712.413,816 | 4.072 |
| 4 | 558.687,288 712.413,816 | 5 | 558.690,937 712.394,505 | 19.653 |

| Punct început | X / Y | Punct sfârşit | X / Y | Lungime segment (** (m) |
|---------------|----------------------------|---------------|----------------------------|-------------------------|
| 5 | 558.690,937 712.394,505 | 6 | 558.693,995 712.378,016 | 16.77 |
| 6 | 558.693,995 712.378,016 | 7 | 558.695,414 712.365,035 | 13.058 |
| 7 | 558.695,414 712.365,035 | 8 | 558.697,048 712.381,238 | 16.285 |
| 8 | 558.697,048 712.381,238 | 9 | 558.678,167 712.476,571 | 97.185 |
| 9 | 558.678,167 712.476,571 | 10 | 558.676,112 712.476,482 | 2.057 |
| 10 | 558.676,112 712.476,482 | 11 | 558.675,374 712.476,825 | 0.814 |
| 11 | 558.675,374 712.476,825 | 1 | 558.680,803 712.448,111 | 29.223 |

** Lungimile segmentelor sunt determinate în planul de proiecție Stereo 70 și sunt rotunjite la 1 milimetru.

*** Distanța dintre puncte este formată din segmente cumulate ce sunt mai mici decât valoarea 1 milimetru.

