

**DATE DESPRE IMOBILUL NR. 631**

Oficiul de Cadastru și Publicitate Imobiliară SUCEAVA
Biroul de Cadastru și Publicitate Imobiliară Campulung Moldovenesc

A. Partea I. Descrierea imobilului

TEREN Extravilan

Adresa: Jud. Suceava

Nr. Crt	Nr cadastral Nr. topografic	Suprafața* (mp)	Observații / Referințe
A1	32246	18.415	Sector cadastral:10 Teren neimprejmuit; exista constructii cu caracter provizoriu, fara fundatie

Construcții

Crt	Nr cadastral Nr. topografic	Adresa	Observații / Referințe
A1.1	32246-C1	Jud. Suceava	Nr. niveluri:1; S. construita la sol:34 mp; Anexa, P, din lemn
A1.2	32246-C2	Jud. Suceava	Nr. niveluri:1; S. construita la sol:31 mp; Anexa, P, din lemn
A1.3	32246-C3	Jud. Suceava	Nr. niveluri:1; S. construita la sol:30 mp; Anexa, P, din lemn
A1.4	32246-C4	Jud. Suceava	Nr. niveluri:1; S. construita la sol:38 mp; Anexa, P, din lemn

B. Partea II. Proprietari și acte

Inscrieri privitoare la dreptul de proprietate și alte drepturi reale		Referințe
/		
Act Normativ nr. 7, din 13/03/1996 emis de Parlamentul Romaniei;		
B1	Inscrierea provizorie, drept de PROPRIETATE, dobandit prin Lege, cota actuala 1/1 1) NEIDENTIFICAT NEIDENTIFICAT	A1
Act Administrativ nr. 2691, din 18/08/2023 emis de Primaria comnei Breaza;		
B1	Intabulare, drept de PROPRIETATE, dobandit prin Lege, cota actuala 1/1 1) LOPATNIC SIMONA ALEXANDRA	A1.1, A1.2, A1.3, A1.4
8508 / 03/06/2021		
Act Notarial nr. Aut.666, din 28/05/2021 emis de Catargiu TUDOR-MARIAN;		
B3	se noteaza transmiterea posesiei imobilului cu nr. cad. 32246 1) LOPATNIC SIMONA ALEXANDRA	A1

C. Partea III. SARCINI .

Inscrieri privind dezmembramintele dreptului de proprietate, drepturi reale de garanție și sarcini	Referințe
NU SUNT	

Anexa Nr. 1 La Partea I

Teren

Nr cadastral	Suprafața (mp)*	Observații / Referințe
32246	18.415	exista constructii cu caracter provizoriu, fara fundatie

* Suprafața este determinată în planul de proiecție Stereo 70.

DETALII LINIARE IMOBIL

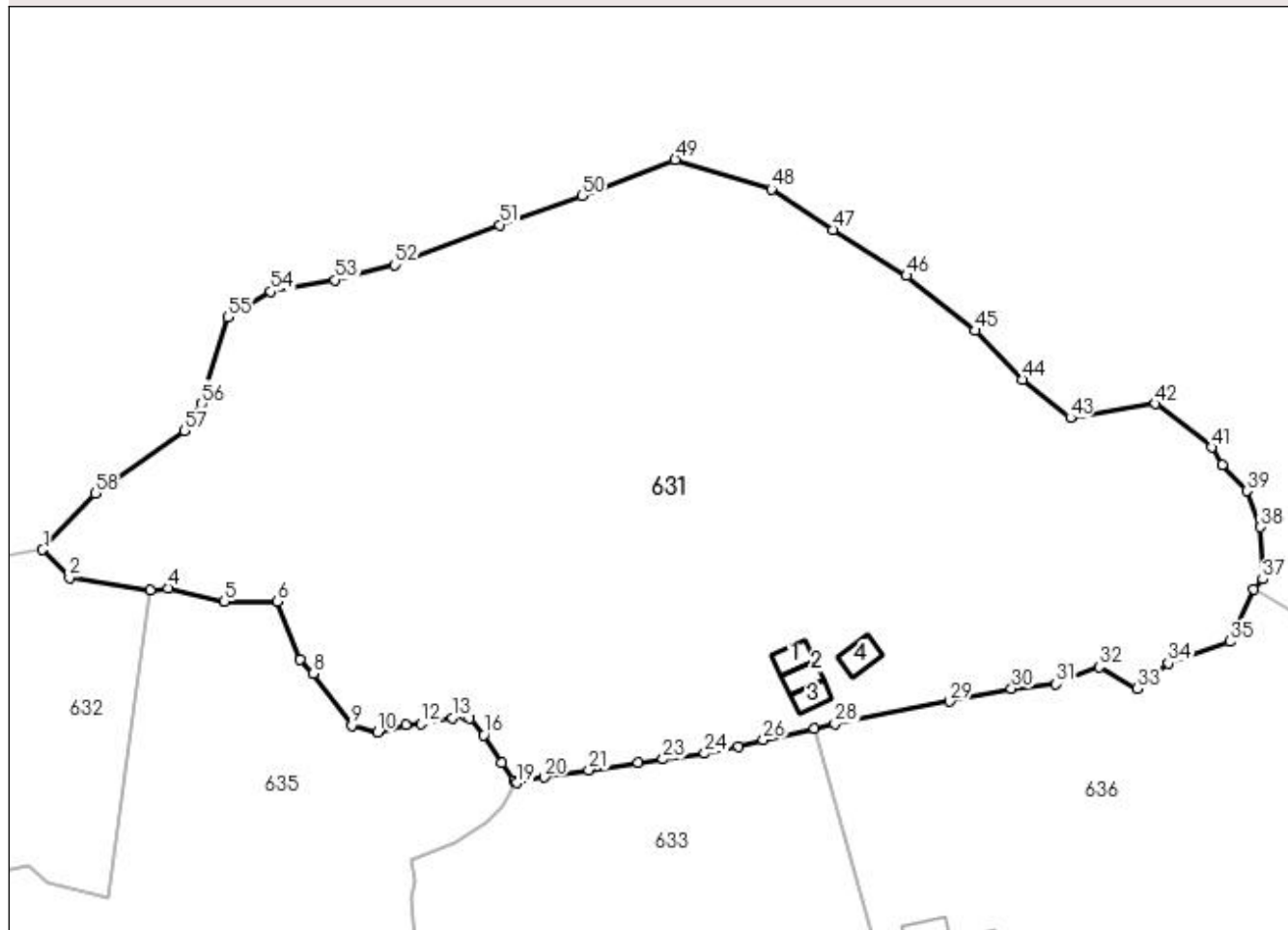

Date referitoare la teren

Crt	Categorie folosință	Intra vilan	Suprafața (mp)	Tarla	Parcelă	Nr. topo	Observații / Referințe
1	faneata	NU	9.562	-	-	-	
2	pasune	NU	8.853	-	-	-	

Date referitoare la construcții

Crt	Număr	Destinație construcție	Supraf. (mp)	Situație juridică	Observații / Referințe
A1.1	32246-C1	constructii anexa	34	Cu acte	Nr. niveluri:1; S. construita la sol:34 mp; Anexa, P, din lemn
A1.2	32246-C2	constructii anexa	31	Cu acte	Nr. niveluri:1; S. construita la sol:31 mp; Anexa, P, din lemn
A1.3	32246-C3	constructii anexa	30	Cu acte	Nr. niveluri:1; S. construita la sol:30 mp; Anexa, P, din lemn
A1.4	32246-C4	constructii anexa	38	Cu acte	Nr. niveluri:1; S. construita la sol:38 mp; Anexa, P, din lemn

Lungime Segmente

1) Valorile lungimilor segmentelor sunt obținute din proiecție în plan.

Punct început	X / Y	Punct sfârșit	X / Y	Lungime segment	Punct început	X / Y	Punct sfârșit	X / Y	Lungime segment
1	524.624,602 683.481,773	2	524.630,015 683.476,247	7.735	2	524.630,015 683.476,247	3	524.646,199 683.473,692	16.384
					3	524.646,199 683.473,692	4	524.649,679 683.474,127	3.507

Punct început	X / Y	Punct sfârșit	X / Y	Lungime segment	Punct început	X / Y	Punct sfârșit	X / Y	Lungime segment	Punct început	X / Y	Punct sfârșit	X / Y	Lungime segment
4	524.649,679 683.474,127	5	524.661,019 683.471,478	11.645	5	524.661,019 683.471,478	6	524.671,57 683.471,436	10.551	6	524.671,57 683.471,436	7	524.676,185 683.459,784	12.533
7	524.676,185 683.459,784	8	524.678,843 683.457,057	3.808	8	524.678,843 683.457,057	9	524.686,55 683.446,663	12.94	9	524.686,55 683.446,663	10	524.691,685 683.445,299	5.313
10	524.691,685 683.445,299	11	524.697,282 683.446,739	5.779	11	524.697,282 683.446,739	12	524.700,443 683.446,969	3.169	12	524.700,443 683.446,969	13	524.706,643 683.448,174	6.316
13	524.706,643 683.448,174	14	524.709,396 683.448,392	2.762	14	524.709,396 683.448,392	15	524.710,134 683.448,046	0.815	15	524.710,134 683.448,046	16	524.712,953 683.444,712	4.366
16	524.712,953 683.444,712	17	524.716,531 683.439,095	6.66	17	524.716,531 683.439,095	18	524.718,959 683.435,623	4.237	18	524.718,959 683.435,623	19	524.719,619 683.435,153	0.81
19	524.719,619 683.435,153	20	524.725,1 683.436,259	5.591	20	524.725,1 683.436,259	21	524.733,972 683.437,73	8.993	21	524.733,972 683.437,73	22	524.743,896 683.439,256	10.041
22	524.743,896 683.439,256	23	524.748,855 683.439,901	5.001	23	524.748,855 683.439,901	24	524.757,206 683.441,045	8.429	24	524.757,206 683.441,045	25	524.763,921 683.442,475	6.866
25	524.763,921 683.442,475	26	524.768,909 683.443,738	5.145	26	524.768,909 683.443,738	27	524.779,169 683.446,041	10.515	27	524.779,169 683.446,041	28	524.783,266 683.446,961	4.199
28	524.783,266 683.446,961	29	524.806,275 683.451,447	23.442	29	524.806,275 683.451,447	30	524.818,616 683.453,995	12.601	30	524.818,616 683.453,995	31	524.827,527 683.454,949	8.962
31	524.827,527 683.454,949	32	524.836,207 683.458,339	9.319	32	524.836,207 683.458,339	33	524.843,791 683.454,033	8.721	33	524.843,791 683.454,033	34	524.850,033 683.459,106	8.044
34	524.850,033 683.459,106	35	524.862,376 683.463,431	13.079	35	524.862,376 683.463,431	36	524.867,188 683.473,835	11.463	36	524.867,188 683.473,835	37	524.868,953 683.475,892	2.71
37	524.868,953 683.475,892	38	524.868,453 683.486,339	10.459	38	524.868,453 683.486,339	39	524.865,721 683.493,573	7.733	39	524.865,721 683.493,573	40	524.860,773 683.498,772	7.177
40	524.860,773 683.498,772	41	524.858,69 683.502,301	4.098	41	524.858,69 683.502,301	42	524.847,442 683.510,991	14.214	42	524.847,442 683.510,991	43	524.830,425 683.508,179	17.248
43	524.830,425 683.508,179	44	524.820,86 683.515,884	12.282	44	524.820,86 683.515,884	45	524.811,419 683.525,654	13.586	45	524.811,419 683.525,654	46	524.797,592 683.536,661	17.673
46	524.797,592 683.536,661	47	524.782,88 683.545,809	17.324	47	524.782,88 683.545,809	48	524.770,508 683.553,975	14.824	48	524.770,508 683.553,975	49	524.751,287 683.559,881	20.108
49	524.751,287 683.559,881	50	524.732,629 683.552,605	20.027	50	524.732,629 683.552,605	51	524.716,097 683.546,832	17.511	51	524.716,097 683.546,832	52	524.695,119 683.538,828	22.453
52	524.695,119 683.538,828	53	524.683,131 683.535,792	12.366	53	524.683,131 683.535,792	54	524.670,236 683.533,466	13.103	54	524.670,236 683.533,466	55	524.661,719 683.528,326	9.948
55	524.661,719 683.528,326	56	524.656,457 683.511,015	18.093	56	524.656,457 683.511,015	57	524.652,945 683.505,651	6.411	57	524.652,945 683.505,651	58	524.635,1 683.493,119	21.806
58	524.635,1 683.493,119	1	524.624,602 683.481,773	15.458										

** Lungimile segmentelor sunt determinate în planul de proiecție Stereo 70 și sunt rotunjite la 1 milimetru.

*** Distanța dintre puncte este formată din segmente cumulate ce sunt mai mici decât valoarea 1 milimetru.

**DATE DESPRE IMOBILUL NR. 632**

Oficiul de Cadastru și Publicitate Imobiliară SUCEAVA
Biroul de Cadastru și Publicitate Imobiliară Campulung Moldovenesc

A. Partea I. Descrierea imobilului

TEREN Extravilan

Nr. CF vechi:30856

Nr. topografic:1240/4 parte, 1226/1 parte

Adresa: Jud. Suceava

Nr. Crt	Nr cadastral Nr. topografic	Suprafața* (mp)	Observații / Referințe
A1		5.212	Sector cadastral:10 Teren neimprejmuit; imobilul s-a format din parcelele avand nr. topografic: 1240/4 parte, 1226/1 parte

B. Partea II. Proprietari și acte

Inscrieri privitoare la dreptul de proprietate și alte drepturi reale		Referințe
/		
Act Normativ nr. 7, din 13/03/1996 emis de Parlamentul Romaniei;		
B1	Inscrierea provizorie, drept de PROPRIETATE, dobandit prin Lege, cota actuala 1/1 1) NEIDENTIFICAT NEIDENTIFICAT	A1
Act Administrativ nr. 2690, din 18/08/2023 emis de Primaria comunei Breaza;		
B1	se noteaza POSESIA asupra terenului 1) ZICALEAC ELISAVETA	A1

C. Partea III. SARCINI .

Inscrieri privind dezmembramintele dreptului de proprietate, drepturi reale de garanție și sarcini	Referințe
NU SUNT	

Anexa Nr. 1 La Partea I

Teren

Nr cadastral	Suprafața (mp)*	Observații / Referințe
	5.212	imobilul s-a format din parcelele avand nr. topografic: 1240/4 parte, 1226/1 parte

* Suprafața este determinată în planul de proiecție Stereo 70.

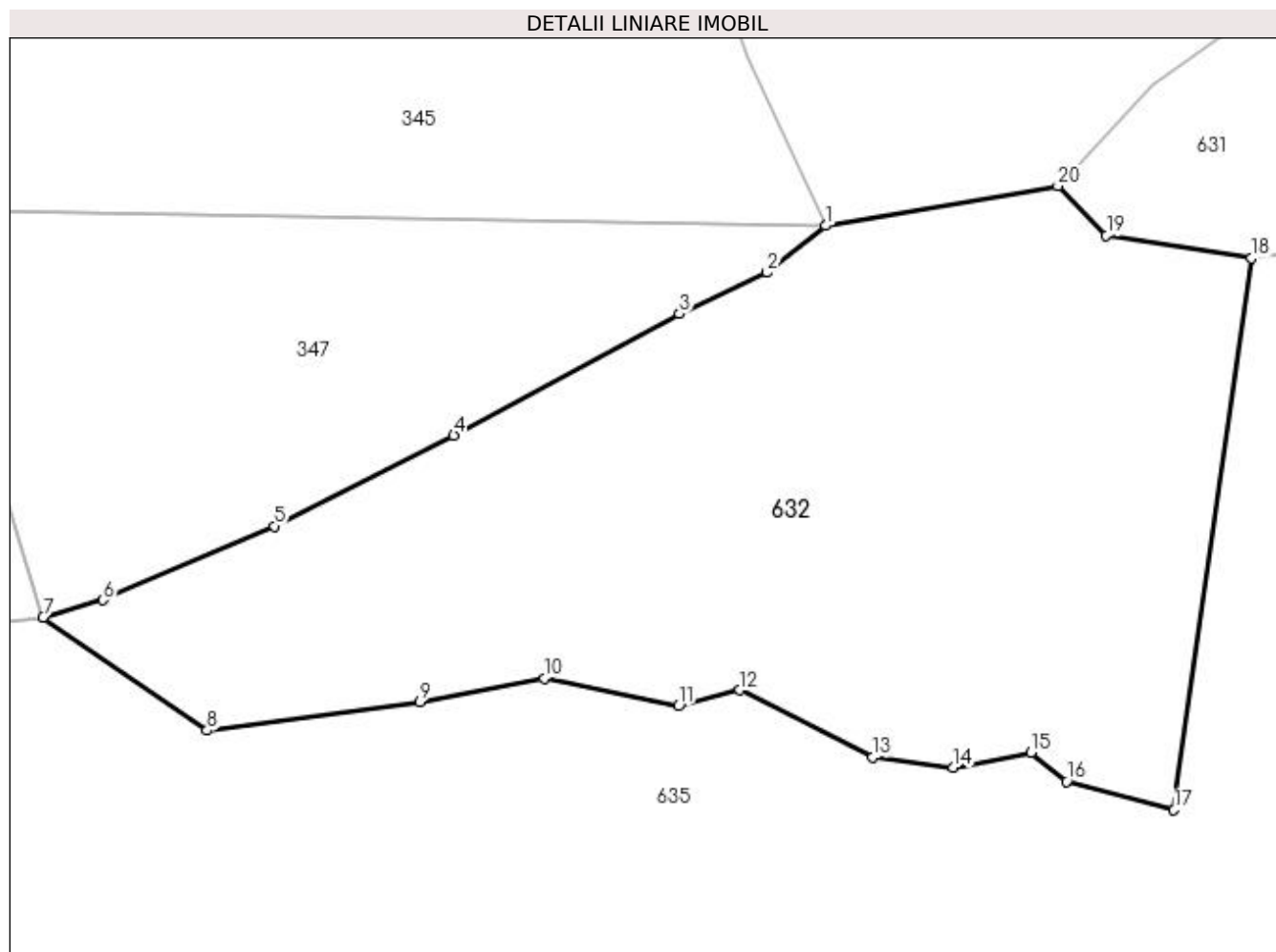

Date referitoare la teren

Crt	Categorie folosință	Intravilan	Suprafața (mp)	Tarla	Parcelă	Nr. topo	Observații / Referințe
1	pasune	NU	5.212	-	-	-	

Lungime Segmente

1) Valorile lungimilor segmentelor sunt obținute din proiecție în plan.

Punct început	X / Y	Punct sfârșit	X / Y	Lungime segment (** (m)
1	524.598,657 683.477,329	2	524.592,088 683.472,092	8.401
2	524.592,088 683.472,092	3	524.582,277 683.467,491	10.836
3	524.582,277 683.467,491	4	524.557,066 683.453,906	28.638
4	524.557,066 683.453,906	5	524.536,999 683.443,756	22.488
5	524.536,999 683.443,756	6	524.517,847 683.435,516	20.85

Punct început	X / Y	Punct sfârșit	X / Y	Lungime segment (** (m)
6	524.517,847 683.435,516	7	524.511,152 683.433,564	6.974
7	524.511,152 683.433,564	8	524.529,464 683.420,934	22.245
8	524.529,464 683.420,934	9	524.553,272 683.424,147	24.024
9	524.553,272 683.424,147	10	524.567,161 683.426,743	14.13
10	524.567,161 683.426,743	11	524.582,197 683.423,641	15.353
11	524.582,197 683.423,641	12	524.589,045 683.425,45	7.083
12	524.589,045 683.425,45	13	524.603,896 683.417,912	16.655
13	524.603,896 683.417,912	14	524.612,877 683.416,801	9.049
14	524.612,877 683.416,801	15	524.621,612 683.418,491	8.897
15	524.621,612 683.418,491	16	524.625,558 683.415,241	5.112
16	524.625,558 683.415,241	17	524.637,561 683.412,046	12.421
17	524.637,561 683.412,046	18	524.646,199 683.473,692	62.248
18	524.646,199 683.473,692	19	524.630,015 683.476,247	16.384
19	524.630,015 683.476,247	20	524.624,602 683.481,773	7.735
20	524.624,602 683.481,773	1	524.598,657 683.477,329	26.323

** Lungimile segmentelor sunt determinate în planul de proiecție Stereo 70 și sunt rotunjite la 1 milimetru.

*** Distanța dintre puncte este formată din segmente cumulate ce sunt mai mici decât valoarea 1 milimetru.

**DATE DESPRE IMOBILUL NR. 633**

Oficiul de Cadastru și Publicitate Imobiliară SUCEAVA
Biroul de Cadastru și Publicitate Imobiliară Campulung Moldovenesc

A. Partea I. Descrierea imobilului

TEREN Extravilan

Nr. topografic:1242/16

Adresa: Jud. Suceava

Nr. Crt	Nr cadastral Nr. topografic	Suprafața* (mp)	Observații / Referințe
A1	30702	7.429	Sector cadastral:10 Teren neimprejmuit; imobilul s-a format din parcelele avand nr. topografic: 1242/16

B. Partea II. Proprietari și acte

Inscrieri privitoare la dreptul de proprietate și alte drepturi reale		Referințe
15769 / 13/12/2013		
Act Notarial nr. 1194, din 11/12/2013 emis de BNP Taran Liliana;		
B1	Intabulare, drept de PROPRIETATE, dobandit prin Conventie, cota actuala 1/1 1) DOBRANSCHI MIHAI	A1

C. Partea III. SARCINI .

Inscrieri privind dezmembramintele dreptului de proprietate, drepturi reale de garanție și sarcini	Referințe
NU SUNT	

Anexa Nr. 1 La Partea I

Teren

Nr cadastral	Suprafața (mp)*	Observații / Referințe
30702	7.429	imobilul s-a format din parcelele avand nr. topografic: 1242/16

* Suprafața este determinată în planul de proiecție Stereo 70.

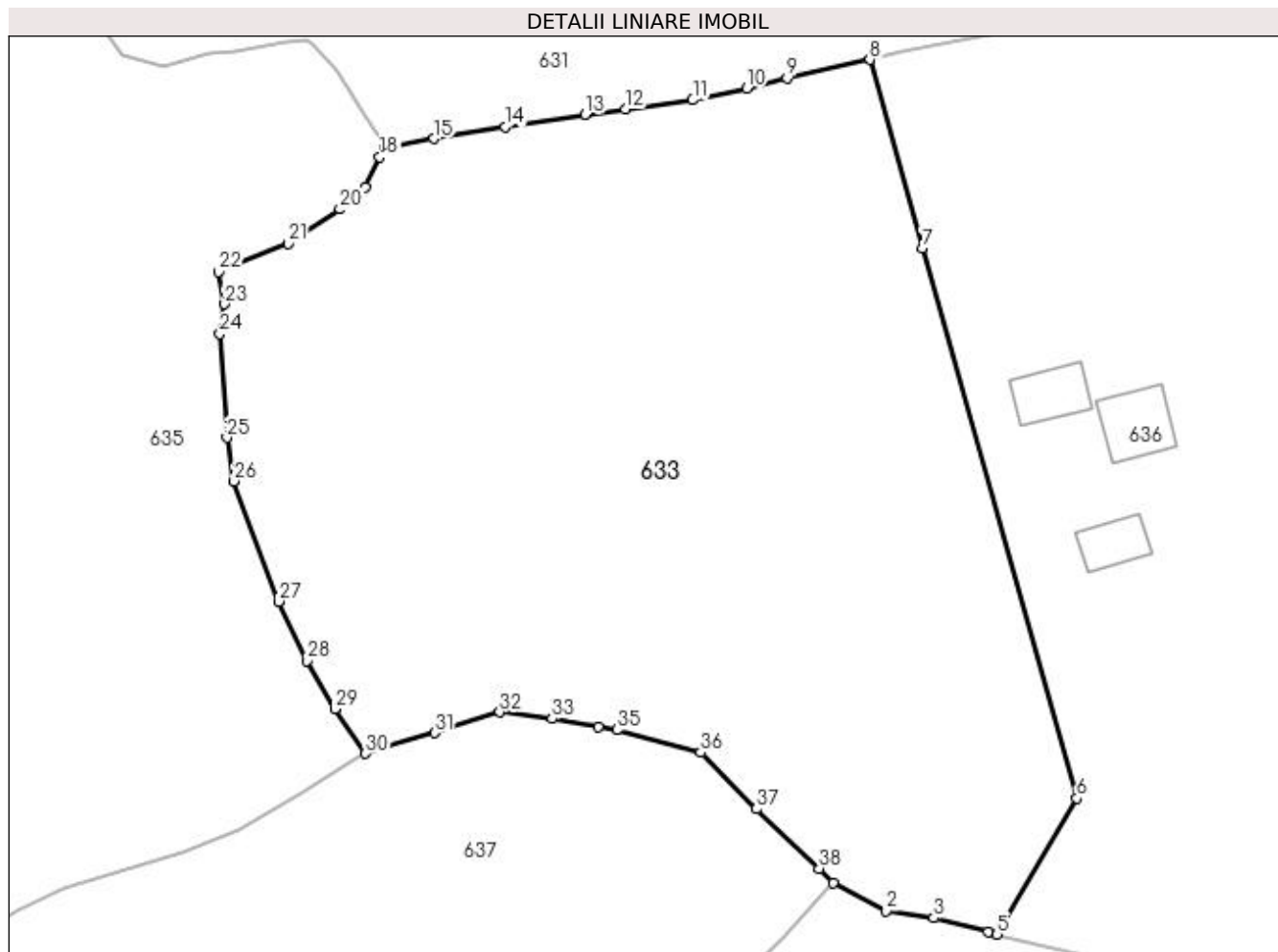

Date referitoare la teren

Crt	Categorie folosință	Intravilan	Suprafața (mp)	Tarla	Parcelă	Nr. topo	Observații / Referințe
1	faneata	NU	7.429	-	-	-	

Lungime Segmente

1) Valorile lungimilor segmentelor sunt obținute din proiecție în plan.

Punct început	X / Y	Punct sfârșit	X / Y	Lungime segment (** (m)
1	524.774,587 683.343,968	2	524.781,203 683.340,514	7.463
3	524.787,084 683.339,644	4	524.793,847 683.337,895	6.985
5	524.794,937 683.337,613	6	524.804,834 683.354,489	19.563
7	524.785,721 683.422,683	8	524.779,169 683.446,041	24.26
9	524.768,909 683.443,738	10	524.763,921 683.442,475	5.145

Punct început	X / Y	Punct sfârșit	X / Y	Lungime segment (** (m)
2	524.781,203 683.340,514	3	524.787,084 683.339,644	5.945
4	524.793,847 683.337,895	5	524.794,937 683.337,613	1.126
6	524.804,834 683.354,489	7	524.785,721 683.422,683	70.822
8	524.779,169 683.446,041	9	524.768,909 683.443,738	10.515
10	524.763,921 683.442,475	11	524.757,206 683.441,045	6.866

Punct început	X / Y	Punct sfârșit	X / Y	Lungime segment (** (m)
11	524.757,206 683.441,045	12	524.748,855 683.439,901	8.429
13	524.743,896 683.439,256	14	524.733,972 683.437,73	10.041
15	524.725,1 683.436,259	16	524.719,619 683.435,153	5.591
17	524.718,959 683.435,623	18	524.718,41 683.433,952	1.759
19	524.716,659 683.430,191	20	524.713,468 683.427,499	4.175
21	524.707,038 683.423,263	22	524.698,408 683.419,739	9.322
23	524.699,172 683.415,736	24	524.698,602 683.412,043	3.737
25	524.699,442 683.399,174	26	524.700,335 683.393,782	5.465
27	524.705,842 683.378,874	28	524.709,386 683.371,546	8.14
29	524.712,825 683.365,534	30	524.716,645 683.360,017	6.71
31	524.725,174 683.362,586	32	524.733,282 683.365,148	8.503
33	524.739,768 683.364,326	34	524.745,526 683.363,343	5.841
35	524.747,816 683.362,954	36	524.758,217 683.360,139	10.775
37	524.765,113 683.353,157	38	524.772,897 683.345,749	10.746

Punct început	X / Y	Punct sfârșit	X / Y	Lungime segment (** (m)
12	524.748,855 683.439,901	13	524.743,896 683.439,256	5.001
14	524.733,972 683.437,73	15	524.725,1 683.436,259	8.993
16	524.719,619 683.435,153	17	524.718,959 683.435,623	0.81
18	524.718,41 683.433,952	19	524.716,659 683.430,191	4.149
20	524.713,468 683.427,499	21	524.707,038 683.423,263	7.7
22	524.698,408 683.419,739	23	524.699,172 683.415,736	4.075
24	524.698,602 683.412,043	25	524.699,442 683.399,174	12.896
26	524.700,335 683.393,782	27	524.705,842 683.378,874	15.893
28	524.709,386 683.371,546	29	524.712,825 683.365,534	6.926
30	524.716,645 683.360,017	31	524.725,174 683.362,586	8.908
32	524.733,282 683.365,148	33	524.739,768 683.364,326	6.538
34	524.745,526 683.363,343	35	524.747,816 683.362,954	2.323
36	524.758,217 683.360,139	37	524.765,113 683.353,157	9.813
38	524.772,897 683.345,749	1	524.774,587 683.343,968	2.455

** Lungimile segmentelor sunt determinate în planul de proiecție Stereo 70 și sunt rotunjite la 1 milimetru.

*** Distanța dintre puncte este formată din segmente cumulate ce sunt mai mici decât valoarea 1 milimetru.

**DATE DESPRE IMOBILUL NR. 634**

Oficiul de Cadastru și Publicitate Imobiliară SUCEAVA
 Biroul de Cadastru și Publicitate Imobiliară Campulung Moldovenesc

A. Partea I. Descrierea imobilului

TEREN Extravilan

Adresa: Jud. Suceava

Nr. Crt	Nr cadastral Nr. topografic	Suprafața* (mp)	Observații / Referințe
A1	32209	16.795	Sector cadastral:10 Teren neimprejmuit; exista constructii cu caracter provizoriu, fara fundatie

B. Partea II. Proprietari și acte

Inscrieri privitoare la dreptul de proprietate și alte drepturi reale		Referințe
16930 / 03/10/2019		
Act Administrativ nr. 913, din 29/07/2019 emis de COMISIA JUDETEANA DE FOND FUNCICIAR SUCEAVA;		
B1	Intabulare, drept de PROPRIETATE, dobandit prin Reconstituire, cota actuala 1/1 1) POLEANSCHI NICULINA	A1

C. Partea III. SARCINI .

Inscrieri privind dezmembramintele dreptului de proprietate, drepturi reale de garanție și sarcini	Referințe
NU SUNT	

Anexa Nr. 1 La Partea I

Teren

Nr cadastral	Suprafaţa (mp)*	Observații / Referințe
32209	16.795	exista constructii cu caracter provizoriu, fara fundatie

* Suprafața este determinată în planul de proiecție Stereo 70.

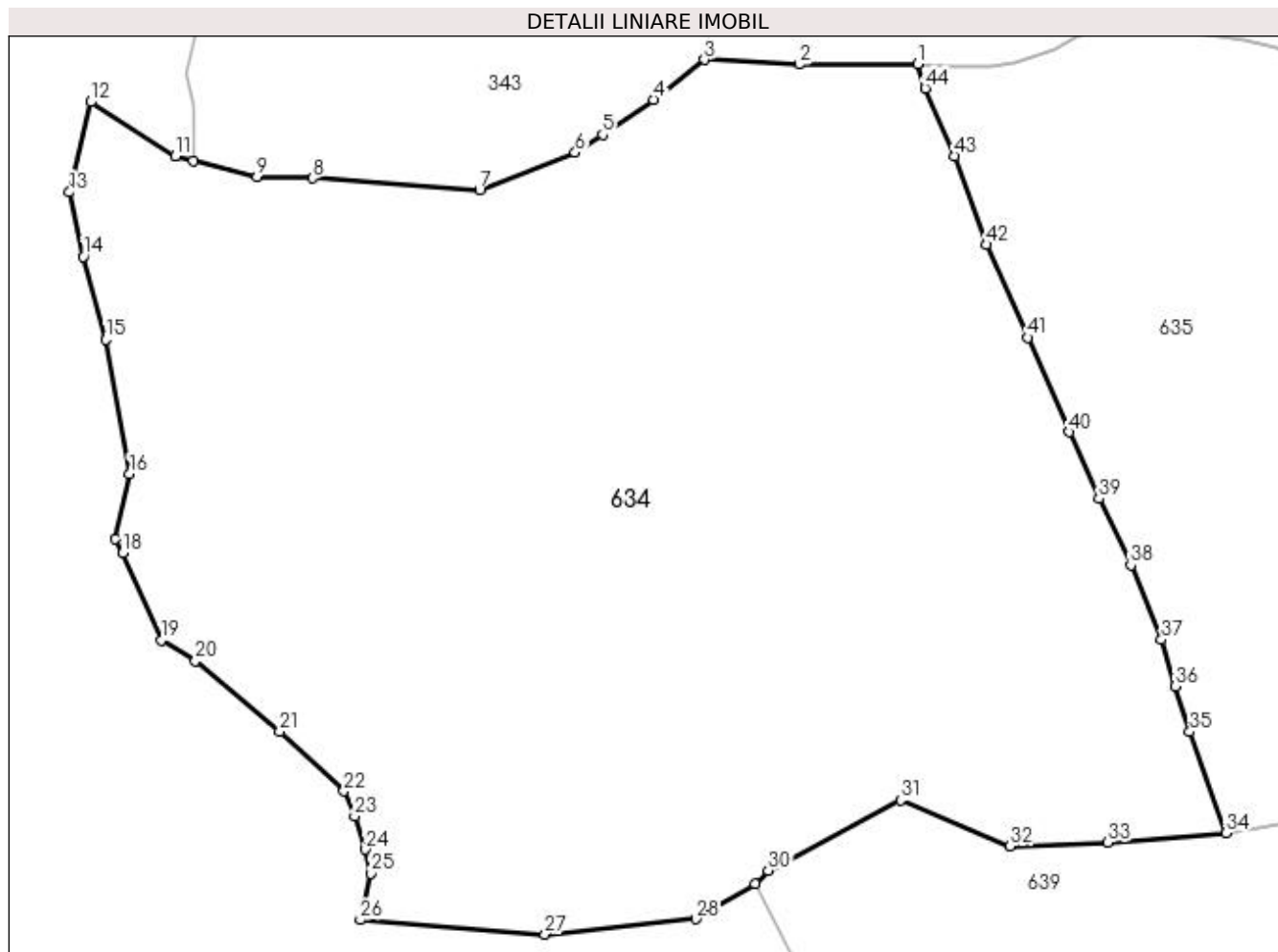

Date referitoare la teren

Crt	Categorie folosință	Intra vilan	Suprafața (mp)	Tarla	Parcelă	Nr. topo	Observații / Referințe
1	pașune	NU	16.795	-	-	-	

Lungime Segmente

1) Valorile lungimilor segmentelor sunt obținute din proiecție în plan.

Punct început	X / Y	Punct sfârșit	X / Y	Lungime segment
1	524.375,676 683.456,401	2	524.357,226 683.456,308	18.45
4	524.334,545 683.450,804	5	524.326,651 683.445,373	9.582
7	524.307,5 683.436,719	8	524.281,465 683.438,596	26.10 3
10	524.262,927 683.441,328	11	524.260,151 683.442,051	2.868
13	524.243,617 683.436,383	14	524.245,734 683.426,377	10.22 8
16	524.252,988 683.392,576	17	524.250,69 683.382,369	10.46 2
2	524.342,53 683.457,021	3	524.342,53 683.457,021	14.71 3
5	524.326,651 683.445,373	6	524.322,373 683.442,565	5.117
8	524.281,465 683.438,596	9	524.272,823 683.438,749	8.643
11	524.260,151 683.442,051	12	524.246,893 683.450,439	15.68 9
14	524.245,734 683.426,377	15	524.249,239 683.413,424	13.41 8
17	524.250,69 683.382,369	18	524.251,927 683.380,217	2.483
3	524.342,53 683.457,021	4	524.334,545 683.450,804	10.12
6	524.322,373 683.442,565	7	524.307,5 683.436,719	15.98 1
9	524.272,823 683.438,749	10	524.262,927 683.441,328	10.22 7
12	524.246,893 683.450,439	13	524.243,617 683.436,383	14.43 3
15	524.249,239 683.413,424	16	524.252,988 683.392,576	21.18 2
18	524.251,927 683.380,217	19	524.257,873 683.366,62	14.83 9

Punct început	X / Y	Punct sfârșit	X / Y	Lungime segment	Punct început	X / Y	Punct sfârșit	X / Y	Lungime segment	Punct început	X / Y	Punct sfârșit	X / Y	Lungime segment
19	524.257,873 683.366,62	20	524.263,213 683.363,399	6.237	20	524.263,213 683.363,399	21	524.276,359 683.352,472	17.094	21	524.276,359 683.352,472	22	524.286,329 683.343,111	13.676
22	524.286,329 683.343,111	23	524.288,034 683.339,219	4.249	23	524.288,034 683.339,219	24	524.289,739 683.334,06	5.433	24	524.289,739 683.334,06	25	524.290,489 683.330,326	3.809
25	524.290,489 683.330,326	26	524.288,887 683.323,067	7.434	26	524.288,887 683.323,067	27	524.317,682 683.320,828	28.882	27	524.317,682 683.320,828	28	524.341,195 683.323,237	23.636
28	524.341,195 683.323,237	29	524.350,383 683.328,715	10.697	29	524.350,383 683.328,715	30	524.352,425 683.330,789	2.911	30	524.352,425 683.330,789	31	524.373,051 683.341,717	23.342
31	524.373,051 683.341,717	32	524.390,113 683.334,595	18.489	32	524.390,113 683.334,595	33	524.405,35 683.335,152	15.247	33	524.405,35 683.335,152	34	524.423,705 683.336,581	18.411
34	524.423,705 683.336,581	35	524.418,1 683.352,355	16.74	35	524.418,1 683.352,355	36	524.415,83 683.359,469	7.467	36	524.415,83 683.359,469	37	524.413,691 683.366,724	7.564
37	524.413,691 683.366,724	38	524.408,911 683.378,354	12.574	38	524.408,911 683.378,354	39	524.403,94 683.388,688	11.467	39	524.403,94 683.388,688	40	524.399,351 683.399,046	11.329
40	524.399,351 683.399,046	41	524.392,851 683.413,772	16.097	41	524.392,851 683.413,772	42	524.386,398 683.428,221	15.825	42	524.386,398 683.428,221	43	524.381,508 683.442,06	14.678
43	524.381,508 683.442,06	44	524.376,904 683.452,576	11.48	44	524.376,904 683.452,576	1	524.375,676 683.456,401	4.017					

** Lungimile segmentelor sunt determinate în planul de proiecție Stereo 70 și sunt rotunjite la 1 milimetru.

*** Distanța dintre puncte este formată din segmente cumulate ce sunt mai mici decât valoarea 1 milimetru.

**DATE DESPRE IMOBILUL NR. 635**

Oficiul de Cadastru și Publicitate Imobiliară SUCEAVA
Biroul de Cadastru și Publicitate Imobiliară Campulung Moldovenesc

A. Partea I. Descrierea imobilului

TEREN Extravilan

Adresa: Jud. Suceava

Nr. Crt	Nr cadastral Nr. topografic	Suprafața* (mp)	Observații / Referințe
A1	30705	34.122	Sector cadastral:10 Teren neimprejmuit; exista constructii cu caracter provizoriu, fara fundatie

B. Partea II. Proprietari și acte

Inscrieri privitoare la dreptul de proprietate și alte drepturi reale		Referințe
3720 / 16/03/2015		
Act Administrativ nr. 685, din 29/12/2014 emis de CJPSDPT SUCEAVA;		
B1	se noteaza ca din parte a imobilului cu nr.top.1240/2 din CF 554 a localitatii Breaza, din parte a imobilelor cu nr.top.1222/ 1- 1223/ 1- 1224/ 1- 1240/ 4- 1226/ 1- 1226/ 2- 1226/ 10- 1240/ 10 din CF 30856 Breaza, se formeaza imobilul cu nr. cad. 30705	A1
B2	Intabulare, drept de PROPRIETATE, dobandit prin Reconstituire, cota actuala 1/1 1) POLEANSCHI MARIA	A1

C. Partea III. SARCINI .

Inscrieri privind dezmembramintele dreptului de proprietate, drepturi reale de garanție și sarcini	Referințe
NU SUNT	

Anexa Nr. 1 La Partea I

Teren

Nr cadastral	Suprafaţa (mp)*	Observaţii / Referinţe
30705	34.122	exista constructii cu caracter provizoriu, fara fundatie

* Suprafaţa este determinată in planul de proiecţie Stereo 70.

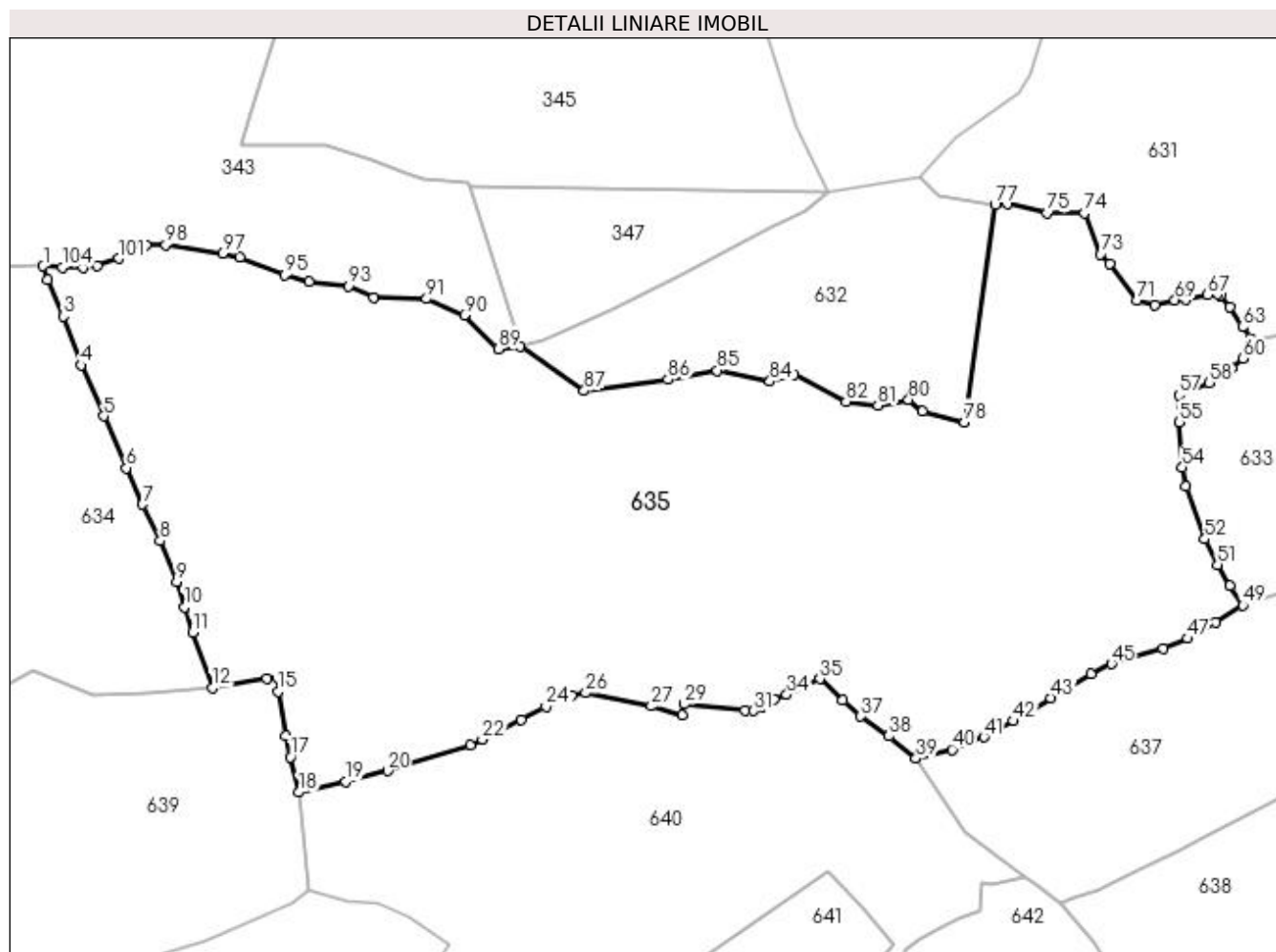

Date referitoare la teren

Crt	Categorie folosinţă	Intra vilan	Suprafaţa (mp)	Tarla	Parcelă	Nr. topo	Observaţii / Referinţe
1	pasune	NU	34.122	-	-	-	

Lungime Segmente

1) Valorile lungimilor segmentelor sunt obţinute din proiecţie în plan.

Punct început	X / Y	Punct sfârşit	X / Y	Lungime segment	Punct început	X / Y	Punct sfârşit	X / Y	Lungime segment	Punct început	X / Y	Punct sfârşit	X / Y	Lungime segment
1	524.375,676 683.456,401	2	524.376,904 683.452,576	4.017	2	524.376,904 683.452,576	3	524.381,508 683.442,06	11.48	3	524.381,508 683.442,06	4	524.386,398 683.428,221	14.678
4	524.386,398 683.428,221	5	524.392,851 683.413,772	15.825	5	524.392,851 683.413,772	6	524.399,351 683.399,046	16.097	6	524.399,351 683.399,046	7	524.403,94 683.388,688	11.329
7	524.403,94 683.388,688	8	524.408,911 683.378,354	11.467	8	524.408,911 683.378,354	9	524.413,691 683.366,724	12.574	9	524.413,691 683.366,724	10	524.415,83 683.359,469	7.564
10	524.415,83 683.359,469	11	524.418,1 683.352,355	7.467	11	524.418,1 683.352,355	12	524.423,705 683.336,581	16.74	12	524.423,705 683.336,581	13	524.439,186 683.339,237	15.707
13	524.439,186 683.339,237	14	524.442,493 683.339,278	3.307	14	524.442,493 683.339,278	15	524.442,38 683.335,496	3.784	15	524.442,38 683.335,496	16	524.444,48 683.323,069	12.603
16	524.444,48 683.323,069	17	524.445,886 683.316,914	6.314	17	524.445,886 683.316,914	18	524.448,332 683.306,916	10.293	18	524.448,332 683.306,916	19	524.461,669 683.309,981	13.685

Punct început	X / Y	Punct sfârșit	X / Y	Lungime segment	Punct început	X / Y	Punct sfârșit	X / Y	Lungime segment	Punct început	X / Y	Punct sfârșit	X / Y	Lungime segment
19	524.461,669 683.309,981	20	524.473,532 683.312,988	12.238	20	524.473,532 683.312,988	21	524.497,118 683.320,354	24.709	21	524.497,118 683.320,354	22	524.500,463 683.321,939	3.702
22	524.500,463 683.321,939	23	524.511,607 683.327,563	12.483	23	524.511,607 683.327,563	24	524.518,553 683.331,259	7.868	24	524.518,553 683.331,259	25	524.525,879 683.334,382	7.964
25	524.525,879 683.334,382	26	524.529,862 683.335,126	4.052	26	524.529,862 683.335,126	27	524.548,526 683.331,362	19.04	27	524.548,526 683.331,362	28	524.557,22 683.328,873	9.043
28	524.557,22 683.328,873	29	524.557,855 683.331,977	3.168	29	524.557,855 683.331,977	30	524.575,156 683.330,104	17.402	30	524.575,156 683.330,104	31	524.577,459 683.330,11	2.303
31	524.577,459 683.330,11	32	524.580,047 683.331,121	2.778	32	524.580,047 683.331,121	33	524.583,341 683.333,267	3.931	33	524.583,341 683.333,267	34	524.587,004 683.334,62	3.905
34	524.587,004 683.334,62	35	524.596,431 683.339,119	10.446	35	524.596,431 683.339,119	36	524.602,784 683.333,102	8.75	36	524.602,784 683.333,102	37	524.608,052 683.328,5	6.995
37	524.608,052 683.328,5	38	524.616,048 683.322,891	9.767	38	524.616,048 683.322,891	39	524.623,719 683.316,545	9.956	39	524.623,719 683.316,545	40	524.634,008 683.319,065	10.593
40	524.634,008 683.319,065	41	524.643,042 683.322,591	9.698	41	524.643,042 683.322,591	42	524.651,467 683.327,133	9.571	42	524.651,467 683.327,133	43	524.662,085 683.333,67	12.469
43	524.662,085 683.333,67	44	524.673,442 683.340,559	13.283	44	524.673,442 683.340,559	45	524.679,245 683.343,366	6.446	45	524.679,245 683.343,366	46	524.693,899 683.347,77	15.301
46	524.693,899 683.347,77	47	524.700,968 683.350,551	7.596	47	524.700,968 683.350,551	48	524.708,943 683.355,176	9.219	48	524.708,943 683.355,176	49	524.716,645 683.360,017	9.097
49	524.716,645 683.360,017	50	524.712,825 683.365,534	6.71	50	524.712,825 683.365,534	51	524.709,386 683.371,546	6.926	51	524.709,386 683.371,546	52	524.705,842 683.378,874	8.14
52	524.705,842 683.378,874	53	524.700,335 683.393,782	15.893	53	524.700,335 683.393,782	54	524.699,442 683.399,174	5.465	54	524.699,442 683.399,174	55	524.698,602 683.412,043	12.896
55	524.698,602 683.412,043	56	524.699,172 683.415,736	3.737	56	524.699,172 683.415,736	57	524.698,408 683.419,739	4.075	57	524.698,408 683.419,739	58	524.707,038 683.423,263	9.322
58	524.707,038 683.423,263	59	524.713,468 683.427,499	7.7	59	524.713,468 683.427,499	60	524.716,659 683.430,191	4.175	60	524.716,659 683.430,191	61	524.718,41 683.433,952	4.149
61	524.718,41 683.433,952	62	524.718,959 683.435,623	1.759	62	524.718,959 683.435,623	63	524.716,531 683.439,095	4.237	63	524.716,531 683.439,095	64	524.712,953 683.444,712	6.66
64	524.712,953 683.444,712	65	524.710,134 683.448,046	4.366	65	524.710,134 683.448,046	66	524.709,396 683.448,392	0.815	66	524.709,396 683.448,392	67	524.706,643 683.448,174	2.762
67	524.706,643 683.448,174	68	524.700,443 683.446,969	6.316	68	524.700,443 683.446,969	69	524.697,282 683.446,739	3.169	69	524.697,282 683.446,739	70	524.691,685 683.445,299	5.779
70	524.691,685 683.445,299	71	524.686,55 683.446,663	5.313	71	524.686,55 683.446,663	72	524.678,843 683.457,057	12.94	72	524.678,843 683.457,057	73	524.676,185 683.459,784	3.808
73	524.676,185 683.459,784	74	524.671,57 683.471,436	12.533	74	524.671,57 683.471,436	75	524.661,019 683.471,478	10.551	75	524.661,019 683.471,478	76	524.649,679 683.474,127	11.645
76	524.649,679 683.474,127	77	524.646,199 683.473,692	3.507	77	524.646,199 683.473,692	78	524.637,561 683.412,046	62.248	78	524.637,561 683.412,046	79	524.625,558 683.415,241	12.421
79	524.625,558 683.415,241	80	524.621,612 683.418,491	5.112	80	524.621,612 683.418,491	81	524.612,877 683.416,801	8.897	81	524.612,877 683.416,801	82	524.603,896 683.417,912	9.049
82	524.603,896 683.417,912	83	524.589,045 683.425,45	16.655	83	524.589,045 683.425,45	84	524.582,197 683.423,641	7.083	84	524.582,197 683.423,641	85	524.567,161 683.426,743	15.353
85	524.567,161 683.426,743	86	524.553,272 683.424,147	14.13	86	524.553,272 683.424,147	87	524.529,464 683.420,934	24.024	87	524.529,464 683.420,934	88	524.511,152 683.433,564	22.245
88	524.511,152 683.433,564	89	524.505,043 683.432,849	6.151	89	524.505,043 683.432,849	90	524.495,368 683.442,411	13.603	90	524.495,368 683.442,411	91	524.484,637 683.447,093	11.708
91	524.484,637 683.447,093	92	524.469,623 683.447,491	15.019	92	524.469,623 683.447,491	93	524.462,384 683.450,63	7.89	93	524.462,384 683.450,63	94	524.451,142 683.451,845	11.307
94	524.451,142 683.451,845	95	524.444,251 683.453,801	7.163	95	524.444,251 683.453,801	96	524.431,601 683.458,827	13.612	96	524.431,601 683.458,827	97	524.426,625 683.459,928	5.096
97	524.426,625 683.459,928	98	524.410,556 683.462,35	16.251	98	524.410,556 683.462,35	99	524.404,883 683.462,337	5.673	99	524.404,883 683.462,337	100	524.400,63 683.460,633	4.582
100	524.400,63 683.460,633	101	524.397,163 683.458,488	4.077	101	524.397,163 683.458,488	102	524.390,965 683.456,444	6.526	102	524.390,965 683.456,444	103	524.387,06 683.455,965	3.934
103	524.387,06 683.455,965	104	524.381,141 683.456,001	5.919	104	524.381,141 683.456,001	1	524.375,676 683.456,401	5.48					

** Lungimile segmentelor sunt determinate în planul de proiecție Stereo 70 și sunt rotunjite la 1 milimetru.

*** Distanța dintre puncte este formată din segmente cumulate ce sunt mai mici decât valoarea 1 milimetru.

**DATE DESPRE IMOBILUL NR. 636**

Oficiul de Cadastru și Publicitate Imobiliară SUCEAVA
Biroul de Cadastru și Publicitate Imobiliară Campulung Moldovenesc

A. Partea I. Descrierea imobilului

TEREN Extravilan

Nr. topografic:1242/8 parte, 1242/7 parte

Adresa: Jud. Suceava

Nr. Crt	Nr cadastral Nr. topografic	Suprafața* (mp)	Observații / Referințe
A1	31582	33.624	Sector cadastral:10 Teren neimprejmuit; imobilul s-a format din parcelele avand nr. topografic: 1242/8 parte, 1242/7 parte

Construcții

Crt	Nr cadastral Nr. topografic	Adresa	Observații / Referințe
A1.1	31582-C1	Jud. Suceava	Nr. niveluri:1; S. construita la sol:66 mp; Anexa
A1.2	31582-C2	Jud. Suceava	Nr. niveluri:1; S. construita la sol:52 mp; Anexa
A1.3	31582-C3	Jud. Suceava	Nr. niveluri:1; S. construita la sol:43 mp; Anexa

B. Partea II. Proprietari și acte

Inscrieri privitoare la dreptul de proprietate și alte drepturi reale		Referințe
/		
Act Normativ nr. 7, din 13/03/1996 emis de Parlamentul Romaniei;		
B1	Inscrierea provizorie, drept de PROPRIETATE, dobandit prin Lege, cota actuala 1/1 1) NEIDENTIFICAT NEIDENTIFICAT	A1
Act Administrativ nr. 2687, din 18/08/2023 emis de Primaria comunei Breaza;		
B1	se noteaza POSESIA asupra terenului 1) DOBRANSCHI MIHAI 2) DOBRANSCHI VASILE 3) DOBRANSCHI NICOLAE 4) DOBRANSCHI PETRU 5) AVRAM ASPAZIA-LILIANA	A1
Act Administrativ nr. 2691, din 18/08/2023 emis de Primaria comnei Breaza;		
B1	Intabulare, drept de PROPRIETATE, dobandit prin Lege, cota actuala 1/1 1) DOBRANSCHI MIHAI 2) DOBRANSCHI VASILE 3) DOBRANSCHI NICOLAE 4) DOBRANSCHI PETRU 5) AVRAM ASPAZIA-LILIANA	A1.1, A1.2, A1.3

C. Partea III. SARCINI .

Inscrieri privind dezmembramintele dreptului de proprietate, drepturi reale de garanție și sarcini	Referințe
NU SUNT	

Anexa Nr. 1 La Partea I

Teren

Nr cadastral	Suprafața (mp)*	Observații / Referințe
31582	33.624	imobilul s-a format din parcelele avand nr. topografic: 1242/8 parte, 1242/7 parte

* Suprafața este determinată în planul de proiecție Stereo 70.

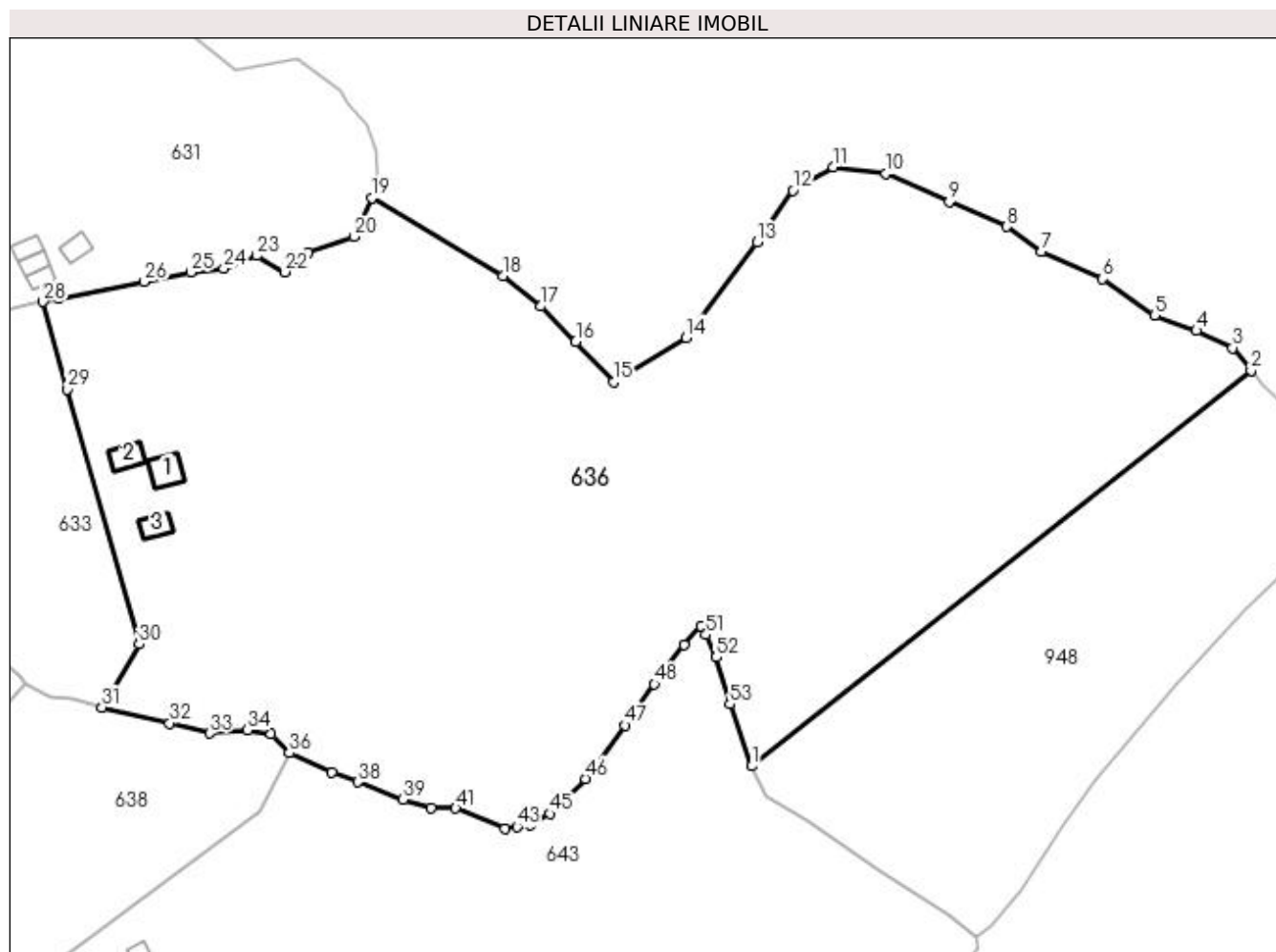

Date referitoare la teren

Crt	Categorie folosință	Intravilan	Suprafața (mp)	Tarla	Parcelă	Nr. topo	Observații / Referințe
1	faneata	NU	16.151	-	-	-	
2	pasune	NU	17.473	-	-	-	

Date referitoare la construcții

Crt	Număr	Destinație construcție	Supraf. (mp)	Situație juridică	Observații / Referințe
A1.1	31582-C1	construcții anexa	66	Cu acte	Nr. niveluri:1; S. construita la sol:66 mp; Anexa
A1.2	31582-C2	construcții anexa	52	Cu acte	Nr. niveluri:1; S. construita la sol:52 mp; Anexa
A1.3	31582-C3	construcții anexa	43	Cu acte	Nr. niveluri:1; S. construita la sol:43 mp; Anexa

Lungime Segmente

1) Valorile lungimilor segmentelor sunt obținute din proiecție în plan.

Punct început	X / Y	Punct sfârșit	X / Y	Lungime segment	Punct început	X / Y	Punct sfârșit	X / Y	Lungime segment	Punct început	X / Y	Punct sfârșit	X / Y	Lungime segment
1	524.968,828 683.321,838	2	525.102,427 683.427,702	170.458	2	525.102,427 683.427,702	3	525.097,467 683.433,694	7.778	3	525.097,467 683.433,694	4	525.087,813 683.438,281	10.688
4	525.087,813 683.438,281	5	525.076,567 683.442,37	11.966	5	525.076,567 683.442,37	6	525.062,657 683.452,171	17.016	6	525.062,657 683.452,171	7	525.046,371 683.459,541	17.876

Punct început	X / Y	Punct sfârșit	X / Y	Lungime segment	Punct început	X / Y	Punct sfârșit	X / Y	Lungime segment	Punct început	X / Y	Punct sfârșit	X / Y	Lungime segment
7	525.046,371 683.459,541	8	525.037,042 683.466,12	11.415	8	525.037,042 683.466,12	9	525.021,631 683.472,767	16.783	9	525.021,631 683.472,767	10	525.004,715 683.480,407	18.561
10	525.004,715 683.480,407	11	524.990,588 683.482,028	14.22	11	524.990,588 683.482,028	12	524.979,806 683.475,814	12.444	12	524.979,806 683.475,814	13	524.970,166 683.461,959	16.879
13	524.970,166 683.461,959	14	524.951,222 683.436,436	31.785	14	524.951,222 683.436,436	15	524.931,813 683.424,566	22.751	15	524.931,813 683.424,566	16	524.921,689 683.435,354	14.794
16	524.921,689 683.435,354	17	524.912,297 683.444,849	13.355	17	524.912,297 683.444,849	18	524.902,182 683.453,007	12.995	18	524.902,182 683.453,007	19	524.867,188 683.473,835	40.723
19	524.867,188 683.473,835	20	524.862,376 683.463,431	11.463	20	524.862,376 683.463,431	21	524.850,033 683.459,106	13.079	21	524.850,033 683.459,106	22	524.843,791 683.454,033	8.044
22	524.843,791 683.454,033	23	524.836,207 683.458,339	8.721	23	524.836,207 683.458,339	24	524.827,527 683.454,949	9.319	24	524.827,527 683.454,949	25	524.818,616 683.453,995	8.962
25	524.818,616 683.453,995	26	524.806,275 683.451,447	12.601	26	524.806,275 683.451,447	27	524.783,266 683.446,961	23.442	27	524.783,266 683.446,961	28	524.779,169 683.446,041	4.199
28	524.779,169 683.446,041	29	524.785,721 683.422,683	24.26	29	524.785,721 683.422,683	30	524.804,834 683.354,489	70.822	30	524.804,834 683.354,489	31	524.794,937 683.337,613	19.563
31	524.794,937 683.337,613	32	524.813,06 683.333,336	18.621	32	524.813,06 683.333,336	33	524.823,668 683.330,664	10.939	33	524.823,668 683.330,664	34	524.833,892 683.331,487	10.257
34	524.833,892 683.331,487	35	524.840,167 683.330,356	6.376	35	524.840,167 683.330,356	36	524.845,06 683.325,42	6.95	36	524.845,06 683.325,42	37	524.856,487 683.320,067	12.618
37	524.856,487 683.320,067	38	524.863,37 683.317,616	7.306	38	524.863,37 683.317,616	39	524.875,529 683.312,887	13.046	39	524.875,529 683.312,887	40	524.883,026 683.310,727	7.802
40	524.883,026 683.310,727	41	524.889,577 683.310,543	6.554	41	524.889,577 683.310,543	42	524.902,77 683.305,139	14.257	42	524.902,77 683.305,139	43	524.905,925 683.305,646	3.195
43	524.905,925 683.305,646	44	524.909,523 683.306,201	3.641	44	524.909,523 683.306,201	45	524.914,75 683.309,112	5.983	45	524.914,75 683.309,112	46	524.924,251 683.318,488	13.348
46	524.924,251 683.318,488	47	524.934,846 683.332,776	17.788	47	524.934,846 683.332,776	48	524.942,743 683.343,772	13.538	48	524.942,743 683.343,772	49	524.950,689 683.354,269	13.165
49	524.950,689 683.354,269	50	524.955,255 683.359,287	6.784	50	524.955,255 683.359,287	51	524.956,542 683.357,024	2.603	51	524.956,542 683.357,024	52	524.959,33 683.350,93	6.701
52	524.959,33 683.350,93	53	524.962,948 683.338,415	13.027	53	524.962,948 683.338,415	1	524.968,828 683.321,838	17.589					

** Lungimile segmentelor sunt determinate în planul de proiecție Stereo 70 și sunt rotunjite la 1 milimetru.

*** Distanța dintre puncte este formată din segmente cumulate ce sunt mai mici decât valoarea 1 milimetru.

**DATE DESPRE IMOBILUL NR. 637**

Oficiul de Cadastru și Publicitate Imobiliară SUCEAVA
Biroul de Cadastru și Publicitate Imobiliară Campulung Moldovenesc

A. Partea I. Descrierea imobilului

Nr. CF vechi: 30856, 30182, 30907
Nr. topografic: 1226/1 parte, 1225/1 parte,
1242/9 parte

TEREN Extravilan

Adresa: Jud. Suceava

Nr. Crt	Nr cadastral Nr. topografic	Suprafața* (mp)	Observații / Referințe
A1		6.810	Sector cadastral: 10 Teren împrejmuit; imobilul s-a format din parcelele având nr. topografic: 1226/1 parte, 1225/1 parte, 1242/9 parte

B. Partea II. Proprietari și acte

Inscrieri privitoare la dreptul de proprietate și alte drepturi reale		Referințe
/		
Act Normativ nr. 7, din 13/03/1996 emis de Parlamentul Romaniei;		
B1	Inscrierea provizorie, drept de PROPRIETATE, dobândit prin Lege, cota actuala 1/1 1) NEIDENTIFICAT NEIDENTIFICAT	A1
Act Administrativ nr. 2544, din 08/08/2023 emis de Primaria comunei Breaza;		
B1	se noteaza POSESIA asupra terenului 1) TARAN ECATERINA	A1

C. Partea III. SARCINI .

Inscrieri privind dezmembramintele dreptului de proprietate, drepturi reale de garanție și sarcini	Referințe
NU SUNT	

Anexa Nr. 1 La Partea I

Teren

Nr cadastral	Suprafața (mp)*	Observații / Referințe
	6.810	imobilul s-a format din parcelele avand nr. topografic: 1226/1 parte, 1225/1 parte, 1242/9 parte

* Suprafața este determinată în planul de proiecție Stereo 70.

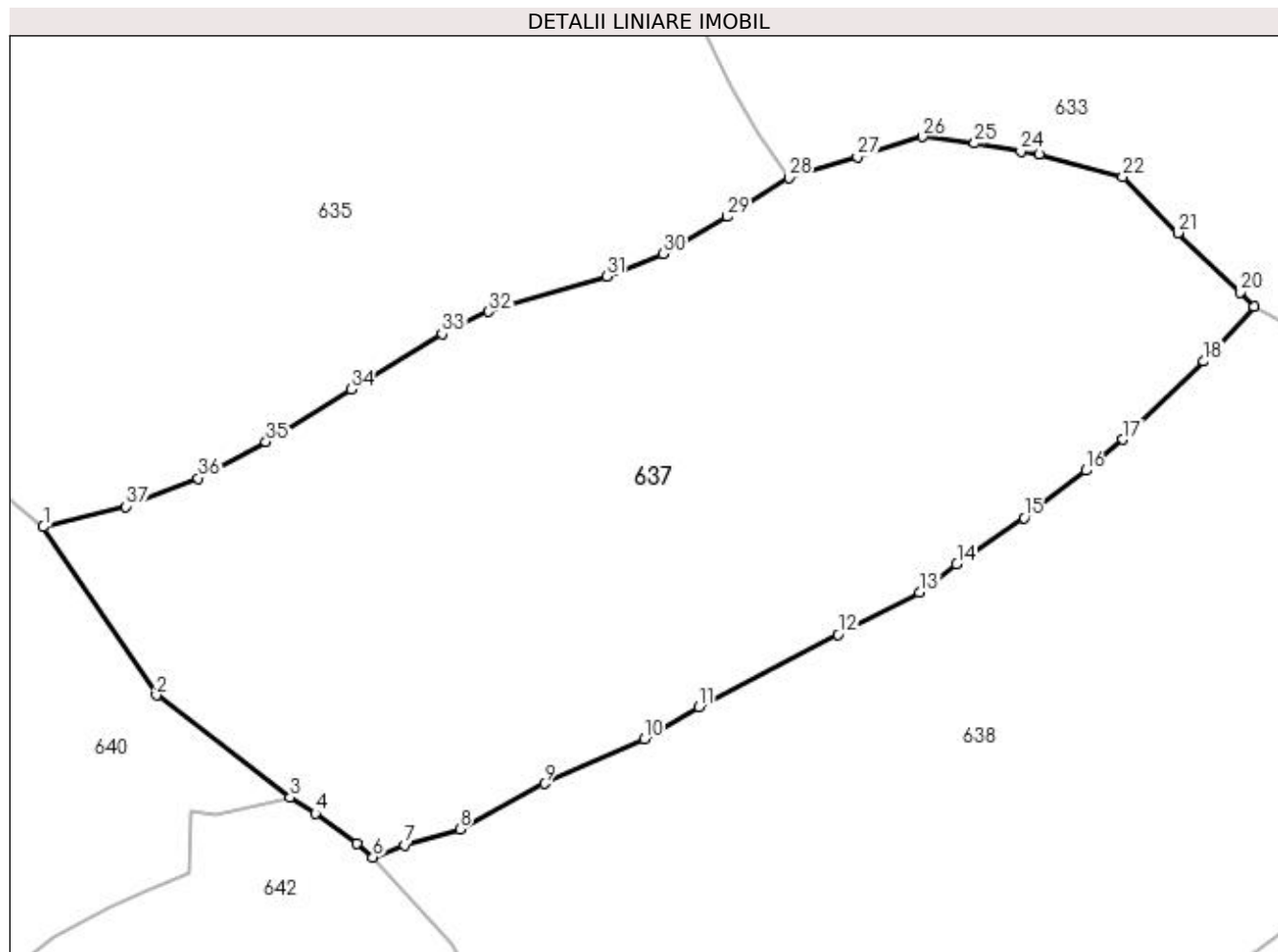

Date referitoare la teren

Crt	Categorie folosință	Intra vilan	Suprafața (mp)	Tarla	Parcelă	Nr. topo	Observații / Referințe
1	faneata	NU	6.810	-	-	-	

Lungime Segmente

1) Valorile lungimilor segmentelor sunt obținute din proiecție în plan.

Punct început	X / Y	Punct sfârșit	X / Y	Lungime segment (** (m)
1	524.623,719 683.316,545	2	524.637,823 683.295,574	25.272
3	524.654,485 683.282,834	4	524.657,629 683.280,829	3.729
5	524.662,82 683.277,097	6	524.664,776 683.275,366	2.612
7	524.668,711 683.276,901	8	524.675,652 683.278,88	7.218
9	524.686,157 683.284,546	10	524.698,6 683.290,105	13.628

Punct început	X / Y	Punct sfârșit	X / Y	Lungime segment (** (m)
2	524.637,823 683.295,574	3	524.654,485 683.282,834	20.975
4	524.657,629 683.280,829	5	524.662,82 683.277,097	6.393
6	524.664,776 683.275,366	7	524.668,711 683.276,901	4.224
8	524.675,652 683.278,88	9	524.686,157 683.284,546	11.936
10	524.698,6 683.290,105	11	524.705,378 683.294,075	7.855

Punct început	X / Y	Punct sfârșit	X / Y	Lungime segment (** (m)
11	524.705,378 683.294,075	12	524.722,745 683.303,139	19.59
13	524.732,894 683.308,378	14	524.737,539 683.311,864	5.808
15	524.745,911 683.317,675	16	524.753,612 683.323,563	9.694
17	524.758,245 683.327,403	18	524.768,331 683.337,148	14.025
19	524.774,587 683.343,968	20	524.772,897 683.345,749	2.455
21	524.765,113 683.353,157	22	524.758,217 683.360,139	9.813
23	524.747,816 683.362,954	24	524.745,526 683.363,343	2.323
25	524.739,768 683.364,326	26	524.733,282 683.365,148	6.538
27	524.725,174 683.362,586	28	524.716,645 683.360,017	8.908
29	524.708,943 683.355,176	30	524.700,968 683.350,551	9.219
31	524.693,899 683.347,77	32	524.679,245 683.343,366	15.301
33	524.673,442 683.340,559	34	524.662,085 683.333,67	13.283
35	524.651,467 683.327,133	36	524.643,042 683.322,591	9.571
37	524.634,008 683.319,065	1	524.623,719 683.316,545	10.593

Punct început	X / Y	Punct sfârșit	X / Y	Lungime segment (** (m)
12	524.722,745 683.303,139	13	524.732,894 683.308,378	11.421
14	524.737,539 683.311,864	15	524.745,911 683.317,675	10.191
16	524.753,612 683.323,563	17	524.758,245 683.327,403	6.017
18	524.768,331 683.337,148	19	524.774,587 683.343,968	9.255
20	524.772,897 683.345,749	21	524.765,113 683.353,157	10.746
22	524.758,217 683.360,139	23	524.747,816 683.362,954	10.775
24	524.745,526 683.363,343	25	524.739,768 683.364,326	5.841
26	524.733,282 683.365,148	27	524.725,174 683.362,586	8.503
28	524.716,645 683.360,017	29	524.708,943 683.355,176	9.097
30	524.700,968 683.350,551	31	524.693,899 683.347,77	7.596
32	524.679,245 683.343,366	33	524.673,442 683.340,559	6.446
34	524.662,085 683.333,67	35	524.651,467 683.327,133	12.469
36	524.643,042 683.322,591	37	524.634,008 683.319,065	9.698

** Lungimile segmentelor sunt determinate în planul de proiecție Stereo 70 și sunt rotunjite la 1 milimetru.

*** Distanța dintre puncte este formată din segmente cumulate ce sunt mai mici decât valoarea 1 milimetru.

**DATE DESPRE IMOBILUL NR. 638**

Oficiul de Cadastru și Publicitate Imobiliară SUCEAVA
Biroul de Cadastru și Publicitate Imobiliară Campulung Moldovenesc

A. Partea I. Descrierea imobilului

TEREN Extravilan

Adresa: Jud. Suceava

Nr. Crt	Nr cadastral Nr. topografic	Suprafața* (mp)	Observații / Referințe
A1	30910	10.000	Sector cadastral:10 Teren neimprejmuit; exista constructii cu caracter provizoriu, fara fundatie

B. Partea II. Proprietari și acte

Inscrieri privitoare la dreptul de proprietate și alte drepturi reale		Referințe
13618 / 21/09/2015		
Act Administrativ nr. 703, din 19/06/2015 emis de CJPSDPAT;		
B1	se noteaza ca din imobilul cu nr.top. 1228 si din parte a imobilului cu nr.top. 1241/9 din CF 30907 Breaza si din parte a imobilului cu nr.top. 1225/1 din CF 30182 Breaza , se formeaza imobilul cu nr.cad. 30910 ;	A1
B2	Intabulare, drept de PROPRIETATE, dobandit prin Reconstituire, cota actuala 1/1 1) IASENCIUC IONEL-AUGUSTIN 2) IASENCIUC PARASCHIVA-LILIANA	A1

C. Partea III. SARCINI .

Inscrieri privind dezmembramintele dreptului de proprietate, drepturi reale de garanție și sarcini	Referințe
NU SUNT	

Anexa Nr. 1 La Partea I

Teren

Nr cadastral	Suprafața (mp)*	Observații / Referințe
30910	10.000	exista constructii cu caracter provizoriu, fara fundatie

* Suprafața este determinată în planul de proiecție Stereo 70.

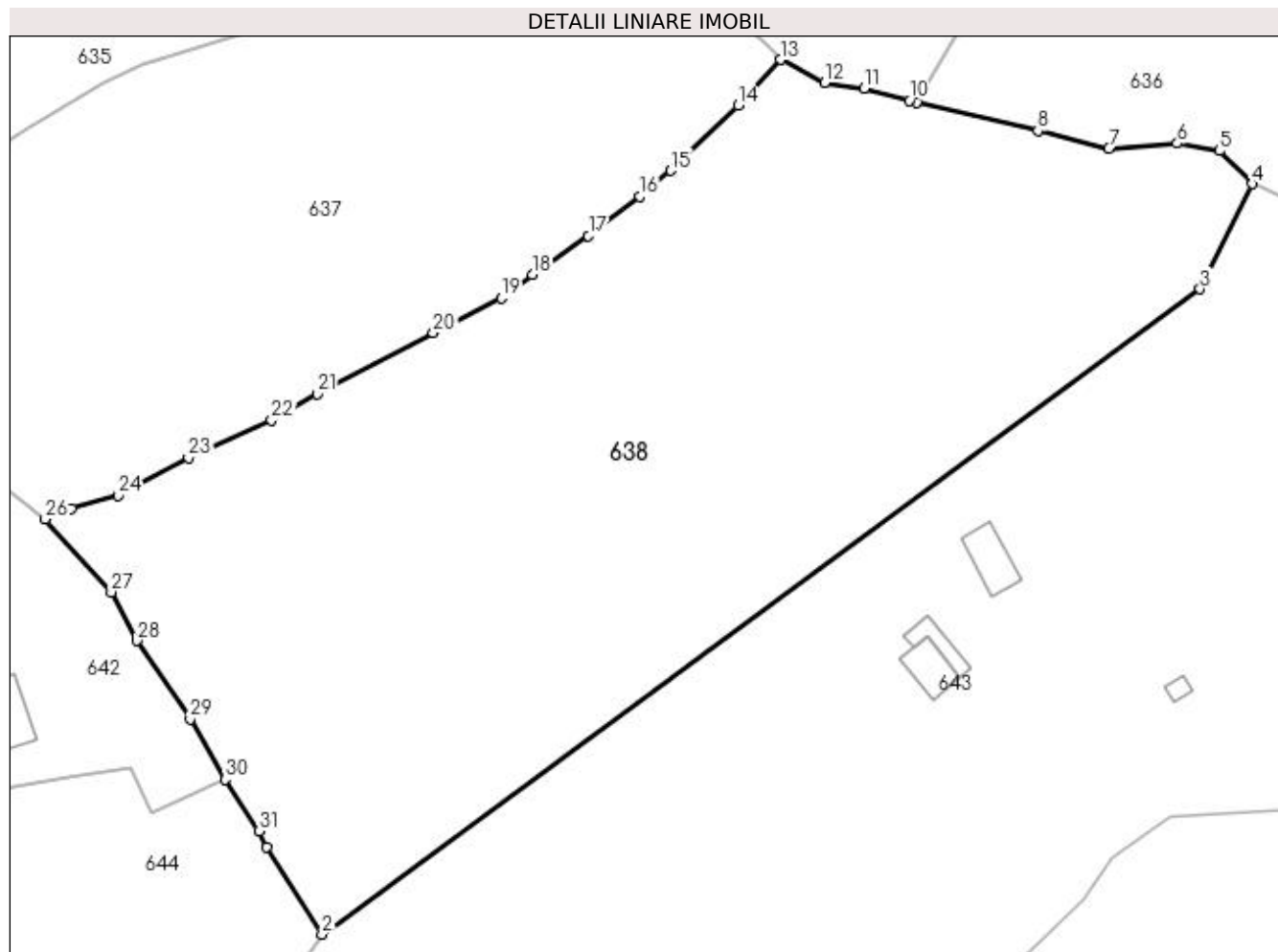

Date referitoare la teren

Crt	Categorie folosință	Intra vilan	Suprafața (mp)	Tarla	Parcelă	Nr. topo	Observații / Referințe
1	faneata	NU	10.000	-	1	-	

Lungime Segmente

1) Valorile lungimilor segmentelor sunt obținute din proiecție în plan.

Punct început	X / Y	Punct sfârșit	X / Y	Lungime segment (** (m)
1	524.697,84 683.226,381	2	524.706,126 683.213,333	15.457
3	524.837,31 683.309,7	4	524.845,06 683.325,42	17.527
5	524.840,167 683.330,356	6	524.833,892 683.331,487	6.376
7	524.823,668 683.330,664	8	524.813,06 683.333,336	10.939
9	524.794,937 683.337,613	10	524.793,847 683.337,895	1.126

Punct început	X / Y	Punct sfârșit	X / Y	Lungime segment (** (m)
2	524.706,126 683.213,333	3	524.837,31 683.309,7	162.775
4	524.845,06 683.325,42	5	524.840,167 683.330,356	6.95
6	524.833,892 683.331,487	7	524.823,668 683.330,664	10.257
8	524.813,06 683.333,336	9	524.794,937 683.337,613	18.621
10	524.793,847 683.337,895	11	524.787,084 683.339,644	6.985

Punct început	X / Y	Punct sfârșit	X / Y	Lungime segment (** (m)
11	524.787,084 683.339,644	12	524.781,203 683.340,514	5.945
13	524.774,587 683.343,968	14	524.768,331 683.337,148	9.255
15	524.758,245 683.327,403	16	524.753,612 683.323,563	6.017
17	524.745,911 683.317,675	18	524.737,539 683.311,864	10.191
19	524.732,894 683.308,378	20	524.722,745 683.303,139	11.421
21	524.705,378 683.294,075	22	524.698,6 683.290,105	7.855
23	524.686,157 683.284,546	24	524.675,652 683.278,88	11.936
25	524.668,711 683.276,901	26	524.664,776 683.275,366	4.224
27	524.674,639 683.264,467	28	524.678,483 683.257,194	8.226
29	524.686,456 683.245,486	30	524.691,644 683.236,487	10.387
31	524.696,721 683.228,769	1	524.697,84 683.226,381	2.637

Punct început	X / Y	Punct sfârșit	X / Y	Lungime segment (** (m)
12	524.781,203 683.340,514	13	524.774,587 683.343,968	7.463
14	524.768,331 683.337,148	15	524.758,245 683.327,403	14.025
16	524.753,612 683.323,563	17	524.745,911 683.317,675	9.694
18	524.737,539 683.311,864	19	524.732,894 683.308,378	5.808
20	524.722,745 683.303,139	21	524.705,378 683.294,075	19.59
22	524.698,6 683.290,105	23	524.686,157 683.284,546	13.628
24	524.675,652 683.278,88	25	524.668,711 683.276,901	7.218
26	524.664,776 683.275,366	27	524.674,639 683.264,467	14.699
28	524.678,483 683.257,194	29	524.686,456 683.245,486	14.165
30	524.691,644 683.236,487	31	524.696,721 683.228,769	9.238

** Lungimile segmentelor sunt determinate în planul de proiecție Stereo 70 și sunt rotunjite la 1 milimetru.

*** Distanța dintre puncte este formată din segmente cumulate ce sunt mai mici decât valoarea 1 milimetru.

**DATE DESPRE IMOBILUL NR. 639**

Oficiul de Cadastru și Publicitate Imobiliară SUCEAVA
Biroul de Cadastru și Publicitate Imobiliară Campulung Moldovenesc

A. Partea I. Descrierea imobilului

TEREN Extravilan

Adresa: Jud. Suceava

Nr. Crt	Nr cadastral Nr. topografic	Suprafața* (mp)	Observații / Referințe
A1	33258	Din acte: 10.955 Masurata: 10.958	Sector cadastral:10 Teren imprejmuit;

B. Partea II. Proprietari și acte

Inscrieri privitoare la dreptul de proprietate și alte drepturi reale		Referințe
9383 / 06/06/2022		
Act Administrativ nr. Adeverinta posesie 1982, din 26/05/2022 emis de Primaria Com. Breaza (act notarial nr declaratie 1891 din 03.06.2022, emis de BIN Scraba Luminita Doru Paul;inscris sub semnatura privata nr PVV din 06.06.2022, emis de PFA DIRTU PETRU DANIEL);		
B1	Se noteaza posesia 1) COJOCAR IOANA 2) COJOCAR VASILE-SAVESTIAN, bun comun	A1
/		
Act Normativ nr. 7, din 13/03/1996 emis de Parlamentul Romaniei;		
B1	Inscrierea provizorie, drept de PROPRIETATE, dobandit prin Lege, cota actuala 1/1 1) NEIDENTIFICAT NEIDENTIFICAT	A1

C. Partea III. SARCINI .

Inscrieri privind dezmembramintele dreptului de proprietate, drepturi reale de garanție și sarcini		Referințe
NU SUNT		

Anexa Nr. 1 La Partea I

Teren

Nr cadastral	Suprafața (mp)*	Observații / Referințe
33258	Din acte: 10.955 Masurata: 10.958	

* Suprafața este determinată în planul de proiecție Stereo 70.

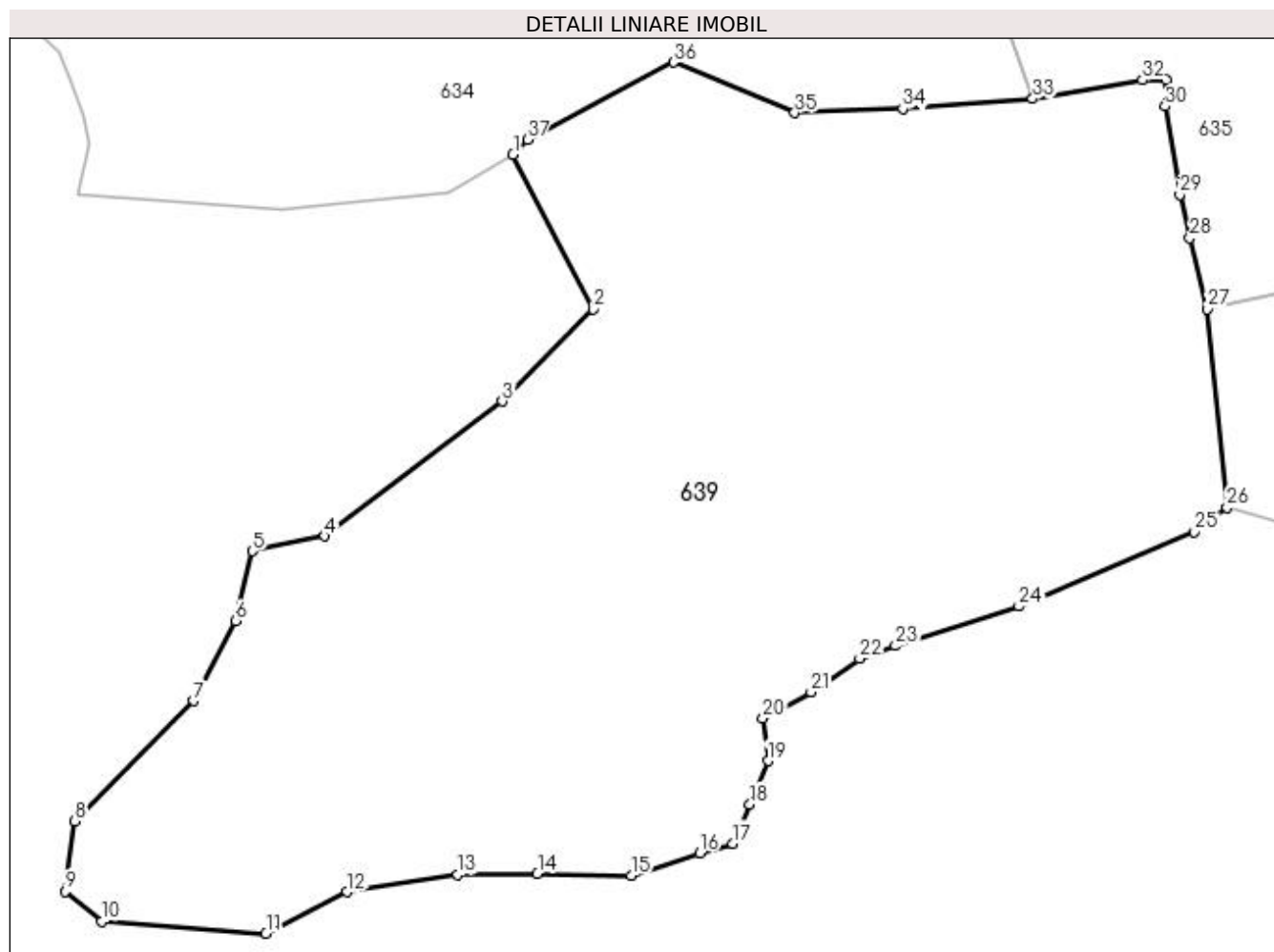

Date referitoare la teren

Crt	Categorie folosință	Intra vilan	Suprafața (mp)	Tarla	Parcelă	Nr. topo	Observații / Referințe
1	pasune	NU	10.958	-	-	-	

Lungime Segmente

1) Valorile lungimilor segmentelor sunt obținute din proiecție în plan.

Punct început	X / Y	Punct sfârșit	X / Y	Lungime segment (** (m)
1	524.350,383 683.328,715	2	524.361,674 683.306,891	24.572
3	524.348,862 683.293,902	4	524.323,851 683.274,871	31.428
5	524.313,617 683.272,755	6	524.311,222 683.262,968	10.076
7	524.305,355 683.251,611	8	524.288,552 683.234,671	23.86

Punct început	X / Y	Punct sfârșit	X / Y	Lungime segment (** (m)
2	524.361,674 683.306,891	3	524.348,862 683.293,902	18.244
4	524.323,851 683.274,871	5	524.313,617 683.272,755	10.45
6	524.311,222 683.262,968	7	524.305,355 683.251,611	12.783
8	524.288,552 683.234,671	9	524.287,233 683.224,756	10.002

Punct început	X / Y	Punct sfârșit	X / Y	Lungime segment (** (m)
9	524.287,233 683.224,756	10	524.292,347 683.220,505	6.65
11	524.315,545 683.218,828	12	524.326,957 683.224,701	12.835
13	524.342,594 683.227,134	14	524.353,815 683.227,248	11.222
15	524.367,057 683.227,024	16	524.376,726 683.230,2	10.177
17	524.381,354 683.231,522	18	524.383,788 683.237,06	6.049
19	524.386,364 683.243,155	20	524.385,637 683.249,157	6.046
21	524.392,447 683.252,888	22	524.399,29 683.257,615	8.317
23	524.404,361 683.259,412	24	524.421,76 683.264,978	18.268
25	524.446,536 683.275,476	26	524.451,094 683.278,911	5.708
27	524.448,332 683.306,916	28	524.445,886 683.316,914	10.293
29	524.444,48 683.323,069	30	524.442,38 683.335,496	12.603
31	524.442,493 683.339,278	32	524.439,186 683.339,237	3.307
33	524.423,705 683.336,581	34	524.405,35 683.335,152	18.411
35	524.390,113 683.334,595	36	524.373,051 683.341,717	18.489
37	524.352,425 683.330,789	1	524.350,383 683.328,715	2.911

Punct început	X / Y	Punct sfârșit	X / Y	Lungime segment (** (m)
10	524.292,347 683.220,505	11	524.315,545 683.218,828	23.259
12	524.326,957 683.224,701	13	524.342,594 683.227,134	15.825
14	524.353,815 683.227,248	15	524.367,057 683.227,024	13.244
16	524.376,726 683.230,2	17	524.381,354 683.231,522	4.813
18	524.383,788 683.237,06	19	524.386,364 683.243,155	6.617
20	524.385,637 683.249,157	21	524.392,447 683.252,888	7.765
22	524.399,29 683.257,615	23	524.404,361 683.259,412	5.38
24	524.421,76 683.264,978	25	524.446,536 683.275,476	26.908
26	524.451,094 683.278,911	27	524.448,332 683.306,916	28.141
28	524.445,886 683.316,914	29	524.444,48 683.323,069	6.314
30	524.442,38 683.335,496	31	524.442,493 683.339,278	3.784
32	524.439,186 683.339,237	33	524.423,705 683.336,581	15.707
34	524.405,35 683.335,152	35	524.390,113 683.334,595	15.247
36	524.373,051 683.341,717	37	524.352,425 683.330,789	23.342

** Lungimile segmentelor sunt determinate în planul de proiecție Stereo 70 și sunt rotunjite la 1 milimetru.

*** Distanța dintre puncte este formată din segmente cumulate ce sunt mai mici decât valoarea 1 milimetru.

**DATE DESPRE IMOBILUL NR. 640**

Oficiul de Cadastru și Publicitate Imobiliară SUCEAVA
Biroul de Cadastru și Publicitate Imobiliară Campulung Moldovenesc

A. Partea I. Descrierea imobilului

TEREN Extravilan

Adresa: Jud. Suceava

Nr. Crt	Nr cadastral Nr. topografic	Suprafața* (mp)	Observații / Referințe
A1	32184	16.524	Sector cadastral:10 Teren neimprejmuit; imobil partial imprejmuit

B. Partea II. Proprietari și acte

Inscrieri privitoare la dreptul de proprietate și alte drepturi reale		Referințe
16929 / 03/10/2019		
Act Administrativ nr. 913, din 29/07/2019 emis de COMISIA JUDETEANA DE FOND FUNCICIAR SUCEAVA;		
B1	Intabulare, drept de PROPRIETATE, dobandit prin Reconstituire, cota actuala 1/1 1) POLEANSCHI NICULINA	A1

C. Partea III. SARCINI .

Inscrieri privind dezmembramintele dreptului de proprietate, drepturi reale de garanție și sarcini	Referințe
NU SUNT	

Anexa Nr. 1 La Partea I

Teren

Nr cadastral	Suprafața (mp)*	Observații / Referințe
32184	16.524	imobil partial imprejmuit

* Suprafața este determinată în planul de proiecție Stereo 70.

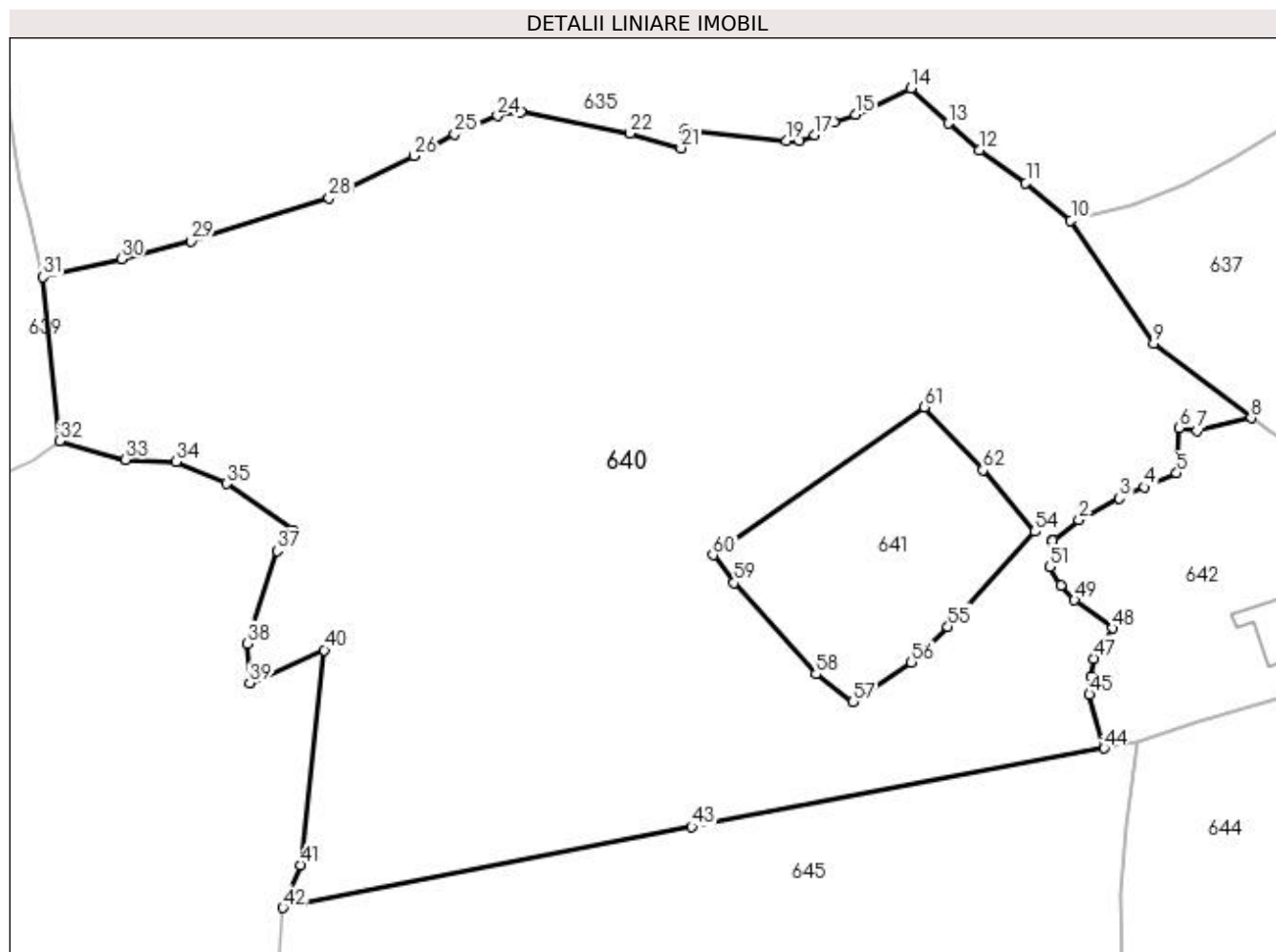

Date referitoare la teren

Crt	Categorie folosință	Intra vilan	Suprafața (mp)	Tarla	Parcelă	Nr. topo	Observații / Referințe
1	faneata	NU	5.015	-	-	-	
2	pasune	NU	11.509	-	-	-	

Lungime Segmente

1) Valorile lungimilor segmentelor sunt obținute din proiecție în plan.

Punct început	X / Y	Punct sfârșit	X / Y	Lungime segment
1	524.620,63 683.261,941	2	524.625,079 683.265,459	5.672
4	524.636,261 683.271,04	5	524.641,788 683.273,445	6.028
7	524.645,258 683.280,652	8	524.654,485 683.282,834	9.481
10	524.623,719 683.316,545	11	524.616,048 683.322,891	9.956
13	524.602,784 683.333,102	14	524.596,431 683.339,119	8.75
2	524.625,079 683.265,459	3	524.632,039 683.269,155	7.88
5	524.641,788 683.273,445	6	524.642,185 683.281,149	7.714
8	524.654,485 683.282,834	9	524.637,823 683.295,574	20.97 5
11	524.616,048 683.322,891	12	524.608,052 683.328,5	9.767
14	524.596,431 683.339,119	15	524.587,004 683.334,62	10.44 6
3	524.632,039 683.269,155	4	524.636,261 683.271,04	4.624
6	524.642,185 683.281,149	7	524.645,258 683.280,652	3.113
9	524.637,823 683.295,574	10	524.623,719 683.316,545	25.27 2
12	524.608,052 683.328,5	13	524.602,784 683.333,102	6.995
15	524.587,004 683.334,62	16	524.583,341 683.333,267	3.905

Punct început	X / Y	Punct sfârșit	X / Y	Lungime segment	Punct început	X / Y	Punct sfârșit	X / Y	Lungime segment	Punct început	X / Y	Punct sfârșit	X / Y	Lungime segment
16	524.583,341 683.333,267	17	524.580,047 683.331,121	3.931	17	524.580,047 683.331,121	18	524.577,459 683.330,11	2.778	18	524.577,459 683.330,11	19	524.575,156 683.330,104	2.303
19	524.575,156 683.330,104	20	524.557,855 683.331,977	17.40 2	20	524.557,855 683.331,977	21	524.557,22 683.328,873	3.168	21	524.557,22 683.328,873	22	524.548,526 683.331,362	9.043
22	524.548,526 683.331,362	23	524.529,862 683.335,126	19.04	23	524.529,862 683.335,126	24	524.525,879 683.334,382	4.052	24	524.525,879 683.334,382	25	524.518,553 683.331,259	7.964
25	524.518,553 683.331,259	26	524.511,607 683.327,563	7.868	26	524.511,607 683.327,563	27	524.500,463 683.321,939	12.48 3	27	524.500,463 683.321,939	28	524.497,118 683.320,354	3.702
28	524.497,118 683.320,354	29	524.473,532 683.312,988	24.70 9	29	524.473,532 683.312,988	30	524.461,669 683.309,981	12.23 8	30	524.461,669 683.309,981	31	524.448,332 683.306,916	13.68 5
31	524.448,332 683.306,916	32	524.451,094 683.278,911	28.14 1	32	524.451,094 683.278,911	33	524.462,374 683.275,76	11.71 1	33	524.462,374 683.275,76	34	524.470,996 683.275,352	8.632
34	524.470,996 683.275,352	35	524.479,611 683.271,63	9.386	35	524.479,611 683.271,63	36	524.490,935 683.263,709	13.81 9	36	524.490,935 683.263,709	37	524.488,245 683.260,201	4.42
37	524.488,245 683.260,201	38	524.483,2 683.244,364	16.62 1	38	524.483,2 683.244,364	39	524.483,587 683.237,666	6.709	39	524.483,587 683.237,666	40	524.496,314 683.243,274	13.90 8
40	524.496,314 683.243,274	41	524.492,213 683.206,588	36.91 4	41	524.492,213 683.206,588	42	524.489,256 683.199,282	7.882	42	524.489,256 683.199,282	43	524.559,035 683.213,104	71.13 5
43	524.559,035 683.213,104	44	524.629,416 683.226,504	71.64 5	44	524.629,416 683.226,504	45	524.626,901 683.235,683	9.517	45	524.626,901 683.235,683	46	524.627,202 683.238,637	2.969
46	524.627,202 683.238,637	47	524.627,723 683.241,798	3.204	47	524.627,723 683.241,798	48	524.630,859 683.246,983	6.06	48	524.630,859 683.246,983	49	524.624,358 683.251,796	8.089
49	524.624,358 683.251,796	50	524.622,066 683.254,312	3.403	50	524.622,066 683.254,312	51	524.620,069 683.257,45	3.72	51	524.620,069 683.257,45	52	524.620,63 683.261,94	4.525
52	524.620,63 683.261,94	53	524.620,63 683.261,941	0.001	53	524.620,63 683.261,941	54	524.617,602 683.263,478	3.396	54	524.617,602 683.263,478	55	524.602,739 683.247,261	21.99 8
55	524.602,739 683.247,261	56	524.596,484 683.241,189	8.717	56	524.596,484 683.241,189	57	524.586,535 683.234,442	12.02 1	57	524.586,535 683.234,442	58	524.580,219 683.239,137	7.87
58	524.580,219 683.239,137	59	524.566,266 683.254,713	20.91 2	59	524.566,266 683.254,713	60	524.562,632 683.259,442	5.964	60	524.562,632 683.259,442	61	524.598,745 683.284,709	44.07 5
61	524.598,745 683.284,709	62	524.608,723 683.273,944	14.67 8	62	524.608,723 683.273,944	1	524.617,602 683.263,478	13.72 5					

** Lungimile segmentelor sunt determinate în planul de proiecție Stereo 70 și sunt rotunjite la 1 milimetru.

*** Distanța dintre puncte este formată din segmente cumulate ce sunt mai mici decât valoarea 1 milimetru.

**DATE DESPRE IMOBILUL NR. 641**

Oficiul de Cadastru și Publicitate Imobiliară SUCEAVA
Biroul de Cadastru și Publicitate Imobiliară Campulung Moldovenesc

A. Partea I. Descrierea imobilului

TEREN Extravilan

Nr. CF vechi:30182, 32174

Nr. topografic:1225/1 parte, 1225/2 parte

Adresa: Jud. Suceava

Nr. Crt	Nr cadastral Nr. topografic	Suprafața* (mp)	Observații / Referințe
A1		1.434	Sector cadastral:10 Teren neimprejmuit; imobilul s-a format din parcelele avand nr. topografic: 1225/1 parte, 1225/2 parte

B. Partea II. Proprietari și acte

Inscrieri privitoare la dreptul de proprietate și alte drepturi reale		Referințe
/		
Act Administrativ nr. 2689, din 18/08/2023 emis de Primaria comunei Breaza;		
B1	se noteaza POSESIA asupra terenului 1) LUCAU ELENA	A1
Act Normativ nr. 7, din 13/03/1996 emis de Parlamentul Romaniei;		
B1	Inscrierea provizorie, drept de PROPRIETATE, dobandit prin Lege, cota actuala 1/1 1) NEIDENTIFICAT NEIDENTIFICAT	A1

C. Partea III. SARCINI .

Inscrieri privind dezmembramintele dreptului de proprietate, drepturi reale de garanție și sarcini	Referințe
NU SUNT	

Anexa Nr. 1 La Partea I

Teren

Nr cadastral	Suprafaţa (mp)*	Observații / Referințe
	1.434	imobilul s-a format din parcelele avand nr. topografic: 1225/1 parte, 1225/2 parte

* Suprafața este determinată în planul de proiecție Stereo 70.

DETALII LINIARE IMOBIL

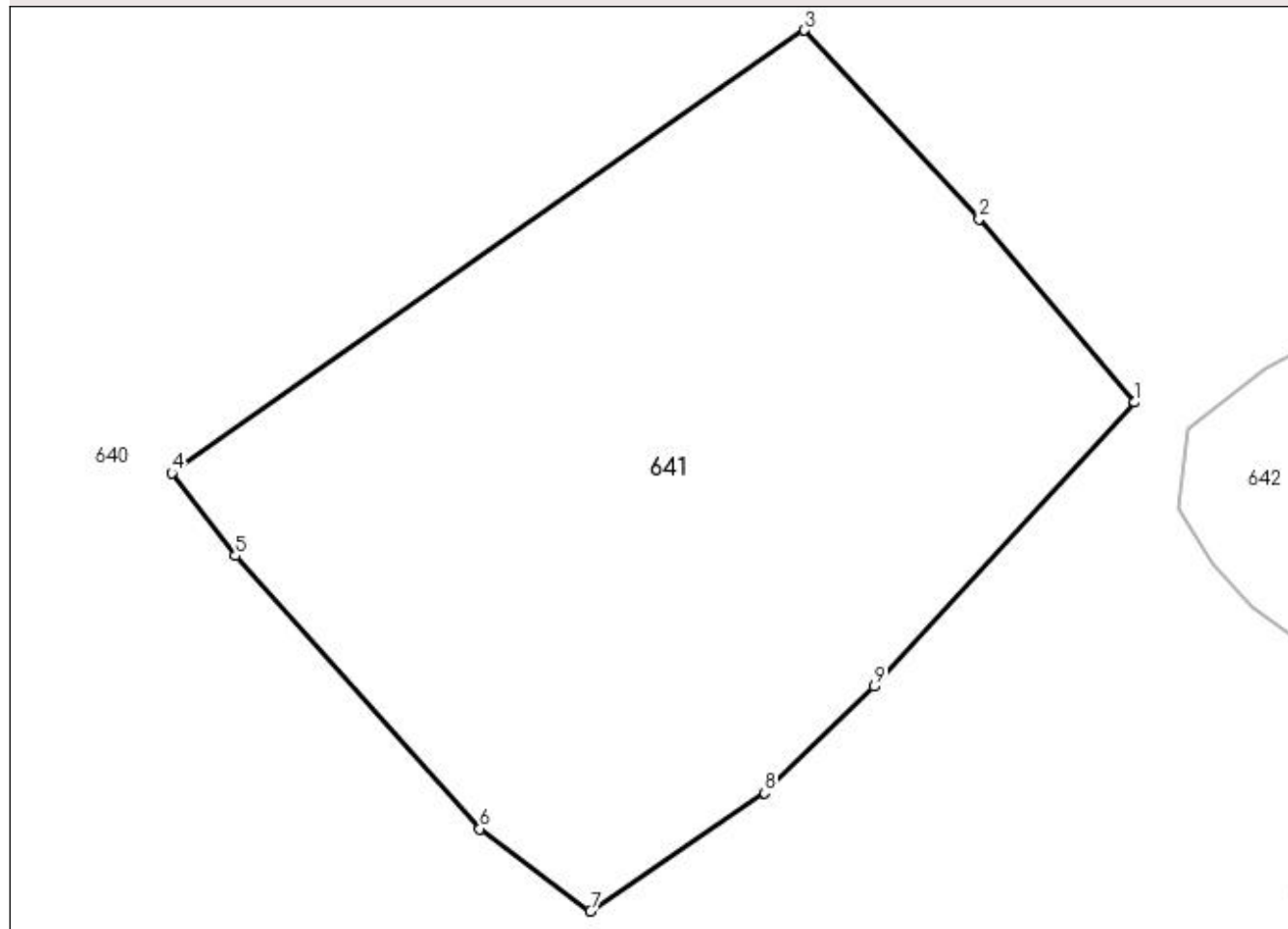

Date referitoare la teren

Crt	Categorie folosință	Intravilan	Suprafața (mp)	Tarla	Parcelă	Nr. topo	Observații / Referințe
1	faneata	NU	1.434	-	-	-	

Lungime Segmente

1) Valorile lungimilor segmentelor sunt obținute din proiecție în plan.

Punct început	X / Y	Punct sfârșit	X / Y	Lungime segment (** (m)
1	524.617,602 683.263,478	2	524.608,723 683.273,944	13.725
2	524.608,723 683.273,944	3	524.598,745 683.284,709	14.678
3	524.598,745 683.284,709	4	524.562,632 683.259,442	44.075
4	524.562,632 683.259,442	5	524.566,266 683.254,713	5.964
5	524.566,266 683.254,713	6	524.580,219 683.239,137	20.912

Punct început	X / Y	Punct sfârşit	X / Y	Lungime segment (** (m)
6	524.580,219 683.239,137	7	524.586,535 683.234,442	7.87
7	524.586,535 683.234,442	8	524.596,484 683.241,189	12.021
8	524.596,484 683.241,189	9	524.602,739 683.247,261	8.717
9	524.602,739 683.247,261	1	524.617,602 683.263,478	21.998

** Lungimile segmentelor sunt determinate în planul de proiecție Stereo 70 și sunt rotunjite la 1 milimetru.

*** Distanța dintre puncte este formată din segmente cumulate ce sunt mai mici decât valoarea 1 milimetru.

**DATE DESPRE IMOBILUL NR. 642**

Oficiul de Cadastru și Publicitate Imobiliară SUCEAVA
Biroul de Cadastru și Publicitate Imobiliară Campulung Moldovenesc

A. Partea I. Descrierea imobilului

TEREN Extravilan

Adresa: Jud. Suceava

Nr. Crt	Nr cadastral Nr. topografic	Suprafața* (mp)	Observații / Referințe
A1	32178	2.345	Sector cadastral:10 Teren neimprejmuit; exista constructii cu caracter provizoriu, fara fundatie

Construcții

Crt	Nr cadastral Nr. topografic	Adresa	Observații / Referințe
A1.1	32178-C1	Jud. Suceava	Nr. niveluri:1; S. construita la sol:73 mp; CASA DIN LEMN (P), EDIFICATA IN ANUL 1950

B. Partea II. Proprietari și acte

Inscrieri privitoare la dreptul de proprietate și alte drepturi reale		Referințe
8453 / 07/07/2020		
Act Administrativ nr. 940, din 25/03/2020 emis de COMISIA JUDETEANA SUCEAVA;		
B1	Intabulare, drept de PROPRIETATE, dobandit prin Reconstituire, cota actuala 1/1 1) POLEANSCHI NICULINA 2) LUCAU ELENA	A1
/		
Act Administrativ nr. 2691, din 18/08/2023 emis de Primaria comnei Breaza;		
B1	Intabulare, drept de PROPRIETATE, dobandit prin Iesire Din Indiviziune, cota actuala 1/1 1) POLEANSCHI NICULINA 2) LUCAU ELENA	A1.1

C. Partea III. SARCINI .

Inscrieri privind dezmembramintele dreptului de proprietate, drepturi reale de garanție și sarcini	Referințe
NU SUNT	

Anexa Nr. 1 La Partea I

Teren

Nr cadastral	Suprafața (mp)*	Observații / Referințe
32178	2.345	exista constructii cu caracter provizoriu, fara fundatie

* Suprafața este determinată în planul de proiecție Stereo 70.

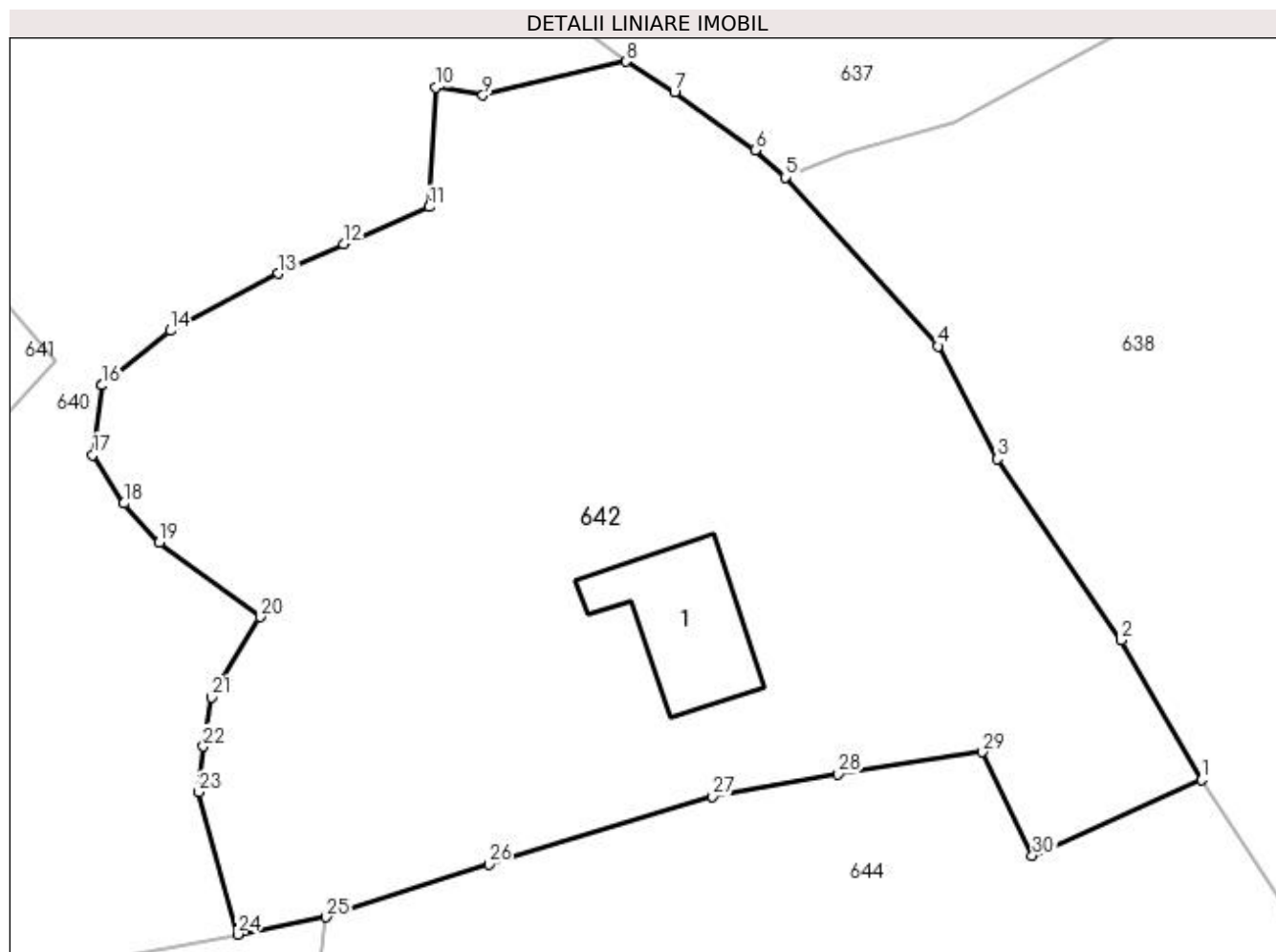

Date referitoare la teren

Crt	Categorie folosință	Intra vilan	Suprafața (mp)	Tarla	Parcelă	Nr. topo	Observații / Referințe
1	faneata	NU	2.345	-	-	-	

Date referitoare la construcții

Crt	Număr	Destinație construcție	Supraf. (mp)	Situație juridică	Observații / Referințe
A1.1	32178-C1	construcții de locuințe	73	Cu acte	Nr. niveluri:1; S. construita la sol:73 mp; CASA DIN LEMN (P), EDIFICATA IN ANUL 1950

Lungime Segmente

1) Valorile lungimilor segmentelor sunt obținute din proiecție în plan.

Punct început	X / Y	Punct sfârșit	X / Y	Lungime segment (** (m)
1	524.691,644 683.236,487	2	524.686,456 683.245,486	10.387
3	524.678,483 683.257,194	4	524.674,639 683.264,467	8.226
5	524.664,776 683.275,366	6	524.662,82 683.277,097	2.612
7	524.657,629 683.280,829	8	524.654,485 683.282,834	3.729

Punct început	X / Y	Punct sfârșit	X / Y	Lungime segment (** (m)
2	524.686,456 683.245,486	3	524.678,483 683.257,194	14.165
4	524.674,639 683.264,467	5	524.664,776 683.275,366	14.699
6	524.662,82 683.277,097	7	524.657,629 683.280,829	6.393
8	524.654,485 683.282,834	9	524.645,258 683.280,652	9.481

Punct început	X / Y	Punct sfârșit	X / Y	Lungime segment (** (m)
9	524.645,258 683.280,652	10	524.642,185 683.281,149	3.113
11	524.641,788 683.273,445	12	524.636,261 683.271,04	6.028
13	524.632,039 683.269,155	14	524.625,079 683.265,459	7.88
15	524.620,63 683.261,941	16	524.620,63 683.261,94	0.001
17	524.620,069 683.257,45	18	524.622,066 683.254,312	3.72
19	524.624,358 683.251,796	20	524.630,859 683.246,983	8.089
21	524.627,723 683.241,798	22	524.627,202 683.238,637	3.204
23	524.626,901 683.235,683	24	524.629,416 683.226,504	9.517
25	524.635,139 683.227,616	26	524.645,638 683.231,022	11.038
27	524.660,078 683.235,403	28	524.668,205 683.236,855	8.256
29	524.677,491 683.238,271	30	524.680,732 683.231,577	7.438

Punct început	X / Y	Punct sfârșit	X / Y	Lungime segment (** (m)
10	524.642,185 683.281,149	11	524.641,788 683.273,445	7.714
12	524.636,261 683.271,04	13	524.632,039 683.269,155	4.624
14	524.625,079 683.265,459	15	524.620,63 683.261,941	5.672
16	524.620,63 683.261,94	17	524.620,069 683.257,45	4.525
18	524.622,066 683.254,312	19	524.624,358 683.251,796	3.403
20	524.630,859 683.246,983	21	524.627,723 683.241,798	6.06
22	524.627,202 683.238,637	23	524.626,901 683.235,683	2.969
24	524.629,416 683.226,504	25	524.635,139 683.227,616	5.83
26	524.645,638 683.231,022	27	524.660,078 683.235,403	15.09
28	524.668,205 683.236,855	29	524.677,491 683.238,271	9.393
30	524.680,732 683.231,577	1	524.691,644 683.236,487	11.966

** Lungimile segmentelor sunt determinate în planul de proiecție Stereo 70 și sunt rotunjite la 1 milimetru.

*** Distanța dintre puncte este formată din segmente cumulate ce sunt mai mici decât valoarea 1 milimetru.

**DATE DESPRE IMOBILUL NR. 643**

Oficiul de Cadastru și Publicitate Imobiliară SUCEAVA
Biroul de Cadastru și Publicitate Imobiliară Campulung Moldovenesc

A. Partea I. Descrierea imobilului

TEREN Extravilan

Adresa: Jud. Suceava

Nr. Crt	Nr cadastral Nr. topografic	Suprafața* (mp)	Observații / Referințe
A1	30909	26.046	Sector cadastral:10 Teren neimprejmuit; exista constructii cu caracter provizoriu, fara fundatie

Construcții

Crt	Nr cadastral Nr. topografic	Adresa	Observații / Referințe
A1.1	30909-C1	Jud. Suceava	Nr. niveluri:1; S. construita la sol:41 mp; constructie din lemn din 1940, fara lift si fara certificat de performanta energetica
A1.2	30909-C2	Jud. Suceava	Nr. niveluri:1; S. construita la sol:28 mp; constructie din lemn din 2011, fara lift si fara certificat de performanta energetica
A1.3	30909-C3	Jud. Suceava	Nr. niveluri:1; S. construita la sol:50 mp; constructie din lemn din 1940, fara lift si fara certificat de performanta energetica
A1.4	30909-C4	Jud. Suceava	Nr. niveluri:1; S. construita la sol:9 mp; constructie din lemn din 1940, fara lift si fara certificat de performanta energetica

B. Partea II. Proprietari și acte

Inscrieri privitoare la dreptul de proprietate și alte drepturi reale	Referințe
/	
Act Administrativ nr. 2691, din 18/08/2023 emis de Primaria comnei Breaza;	
B1	A1.1, A1.2, A1.3, A1.4
Intabulare, drept de PROPRIETATE, dobandit prin Lege, cota actuala 1/1 1) TARAN STEFAN 2) TARAN GEORGETA	
13619 / 21/09/2015	
Act Administrativ nr. 702, din 19/06/2015 emis de CJPSDPAT;	
B1	A1
se noteaza ca din parte a imobilului cu nr.top.160/3, 1229,1230,1242 /9 din CF 30907 Breaza si din parte a imobilului cu nr.top. 1225/1 din CF 30182 Breaza si in parte a imobilului cu nr.top. 1242/7 din CF 554 Breaza se formeaza imobilul cu nr.cad. 30909 ;	
B2	A1
Intabulare, drept de PROPRIETATE, dobandit prin Reconstituire, cota actuala 1/1 1) TARAN STEFAN 2) TARAN GEORGETA	

C. Partea III. SARCINI .

Inscrieri privind dezmembramintele dreptului de proprietate, drepturi reale de garanție și sarcini	Referințe
NU SUNT	

Anexa Nr. 1 La Partea I

Teren

Nr cadastral	Suprafața (mp)*	Observații / Referințe
30909	26.046	exista constructii cu caracter provizoriu, fara fundatie

* Suprafața este determinată in planul de proiecție Stereo 70.

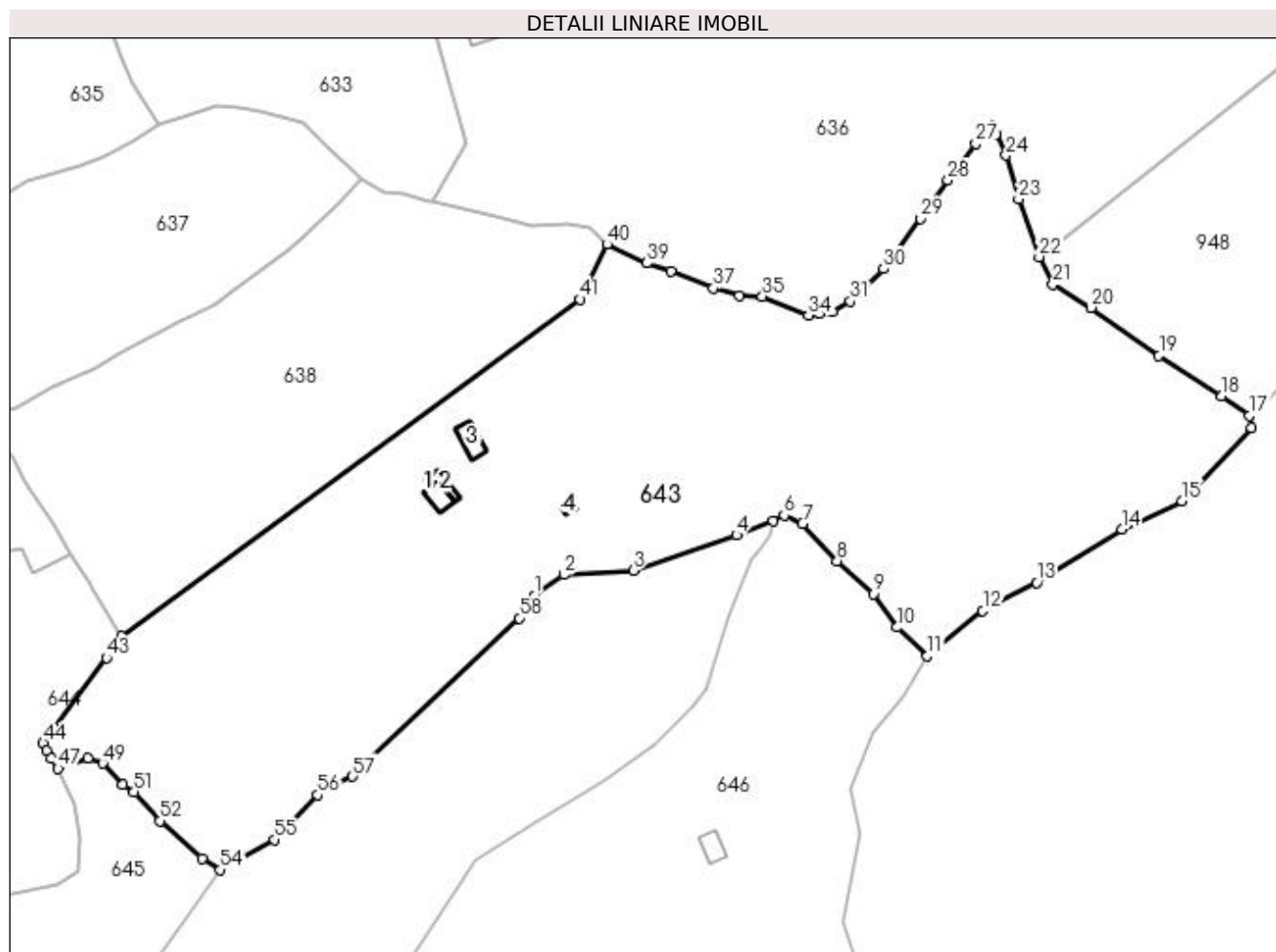

Date referitoare la teren

Crt	Categorie folosință	Intra vilan	Suprafața (mp)	Tarla	Parcelă	Nr. topo	Observații / Referințe
1	faneata	NU	14.859	-	-	-	
2	pasune	NU	11.187	-	-	-	

Date referitoare la construcții

Crt	Număr	Destinație construcție	Supraf. (mp)	Situație juridică	Observații / Referințe
A1.1	30909-C1	construcții de locuințe	41	Cu acte	Nr. niveluri:1; S. construita la sol:41 mp; construcție din lemn din 1940, fara lift si fara certificat de performanta energetica
A1.2	30909-C2	construcții anexa	28	Cu acte	Nr. niveluri:1; S. construita la sol:28 mp; construcție din lemn din 2011, fara lift si fara certificat de performanta energetica
A1.3	30909-C3	construcții anexa	50	Cu acte	Nr. niveluri:1; S. construita la sol:50 mp; construcție din lemn din 1940, fara lift si fara certificat de performanta energetica
A1.4	30909-C4	construcții anexa	9	Cu acte	Nr. niveluri:1; S. construita la sol:9 mp; construcție din lemn din 1940, fara lift si fara certificat de performanta energetica

Lungime Segmente

1) Valorile lungimilor segmentelor sunt obținute din proiecție în plan.

Punct început	X / Y	Punct sfârșit	X / Y	Lungime segment
1	524.824,236 683.224,854	2	524.832,726 683.230,823	10.378
4	524.882,163 683.242,197	5	524.892,553 683.246,379	11.2
7	524.901,1 683.245,442	8	524.910,963 683.234,795	14.513
10	524.928,132 683.215,78	11	524.936,85 683.207,548	11.99
13	524.968,185 683.228,6	14	524.992,491 683.243,943	28.744
16	525.029,561 683.272,966	17	525.028,972 683.276,32	3.405
19	525.003,14 683.293,558	20	524.983,759 683.307,359	23.793
22	524.968,828 683.321,838	23	524.962,948 683.338,415	17.589
25	524.956,542 683.357,024	26	524.955,255 683.359,287	2.603
28	524.942,743 683.343,772	29	524.934,846 683.332,776	13.538
31	524.914,75 683.309,112	32	524.909,523 683.306,201	5.983
34	524.902,77 683.305,139	35	524.889,577 683.310,543	14.257
37	524.875,529 683.312,887	38	524.863,37 683.317,616	13.046
40	524.845,06 683.325,42	41	524.837,31 683.309,7	17.527
43	524.701,728 683.207,109	44	524.683,558 683.182,602	30.508
46	524.685,794 683.178,363	47	524.687,826 683.175,397	3.595
49	524.700,573 683.176,853	50	524.706,396 683.170,65	8.508
52	524.717,028 683.160,39	53	524.729,006 683.149,62	16.108
55	524.749,764 683.155,005	56	524.762,201 683.167,828	17.864
58	524.819,926 683.218,452	1	524.824,236 683.224,854	7.718

Punct început	X / Y	Punct sfârșit	X / Y	Lungime segment
2	524.832,726 683.230,823	3	524.852,572 683.232,093	19.887
5	524.892,553 683.246,379	6	524.895,809 683.247,902	3.595
8	524.910,963 683.234,795	9	524.921,411 683.225,442	14.023
11	524.936,85 683.207,548	12	524.952,662 683.220,597	20.501
14	524.992,491 683.243,943	15	525.009,789 683.252,003	19.084
17	525.028,972 683.276,32	18	525.021,178 683.281,984	9.635
20	524.983,759 683.307,359	21	524.972,802 683.313,908	12.765
23	524.962,948 683.338,415	24	524.959,33 683.350,93	13.027
26	524.955,255 683.359,287	27	524.950,689 683.354,269	6.784
29	524.934,846 683.332,776	30	524.924,251 683.318,488	17.788
32	524.909,523 683.306,201	33	524.905,925 683.305,646	3.641
35	524.889,577 683.310,543	36	524.883,026 683.310,727	6.554
38	524.863,37 683.317,616	39	524.856,487 683.320,067	7.306
41	524.837,31 683.309,7	42	524.706,126 683.213,333	162.775
44	524.683,558 683.182,602	45	524.684,631 683.180,568	2.3
47	524.687,826 683.175,397	48	524.696,484 683.178,435	9.176
50	524.706,396 683.170,65	51	524.709,577 683.168,757	3.702
53	524.729,006 683.149,62	54	524.734,29 683.146,4	6.188
56	524.762,201 683.167,828	57	524.772,149 683.173,073	11.246

Punct început	X / Y	Punct sfârșit	X / Y	Lungime segment
3	524.852,572 683.232,093	4	524.882,163 683.242,197	31.268
6	524.895,809 683.247,902	7	524.901,1 683.245,442	5.835
9	524.921,411 683.225,442	10	524.928,132 683.215,78	11.77
12	524.952,662 683.220,597	13	524.968,185 683.228,6	17.465
15	525.009,789 683.252,003	16	525.029,561 683.272,966	28.816
18	525.021,178 683.281,984	19	525.003,14 683.293,558	21.432
21	524.972,802 683.313,908	22	524.968,828 683.321,838	8.87
24	524.959,33 683.350,93	25	524.956,542 683.357,024	6.701
27	524.950,689 683.354,269	28	524.942,743 683.343,772	13.165
30	524.924,251 683.318,488	31	524.914,75 683.309,112	13.348
33	524.905,925 683.305,646	34	524.902,77 683.305,139	3.195
36	524.883,026 683.310,727	37	524.875,529 683.312,887	7.802
39	524.856,487 683.320,067	40	524.845,06 683.325,42	12.618
42	524.706,126 683.213,333	43	524.701,728 683.207,109	7.621
45	524.684,631 683.180,568	46	524.685,794 683.178,363	2.493
48	524.696,484 683.178,435	49	524.700,573 683.176,853	4.384
51	524.709,577 683.168,757	52	524.717,028 683.160,39	11.204
54	524.734,29 683.146,4	55	524.749,764 683.155,005	17.705
57	524.772,149 683.173,073	58	524.819,926 683.218,452	65.893

** Lungimile segmentelor sunt determinate în planul de proiecție Stereo 70 și sunt rotunjite la 1 milimetru.

*** Distanța dintre puncte este formată din segmente cumulate ce sunt mai mici decât valoarea 1 milimetru.

**DATE DESPRE IMOBILUL NR. 644**

Oficiul de Cadastru și Publicitate Imobiliară SUCEAVA
Biroul de Cadastru și Publicitate Imobiliară Campulung Moldovenesc

A. Partea I. Descrierea imobilului

TEREN Extravilan

Adresa: Jud. Suceava

Nr. Crt	Nr cadastral Nr. topografic	Suprafața* (mp)	Observații / Referințe
A1	32155	5.571	Sector cadastral:10 Teren imprejmuit; exista constructii cu caracter provizoriu, fara fundatie

B. Partea II. Proprietari și acte

Inscrieri privitoare la dreptul de proprietate și alte drepturi reale		Referințe
20693 / 10/12/2019		
Act Administrativ nr. 928, din 21/11/2019 emis de COMISIA JUDETEANA DE FOND FUNCAR SUCEAVA;		
B1	Intabulare, drept de PROPRIETATE, dobandit prin Reconstituire, cota actuala 1/1 1) COJOCAR IOANA	A1

C. Partea III. SARCINI .

Inscrieri privind dezmembramintele dreptului de proprietate, drepturi reale de garanție și sarcini	Referințe
NU SUNT	

Anexa Nr. 1 La Partea I

Teren

Nr cadastral	Suprafața (mp)*	Observații / Referințe
32155	5.571	exista constructii cu caracter provizoriu, fara fundatie

* Suprafața este determinată în planul de proiecție Stereo 70.

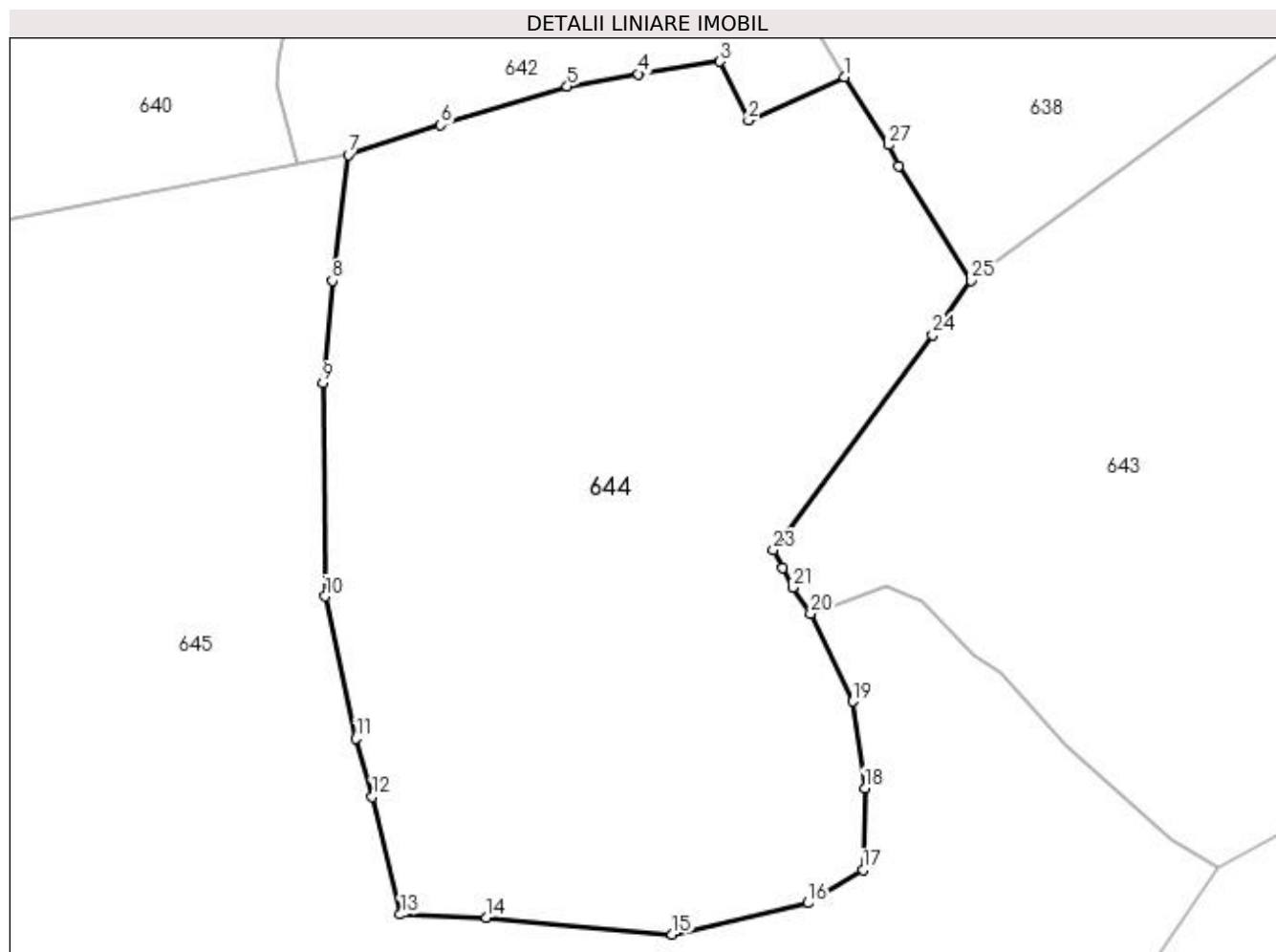

Date referitoare la teren

Crt	Categorie folosință	Intra vilan	Suprafața (mp)	Tarla	Parcelă	Nr. topo	Observații / Referințe
1	faneata	NU	5.571	-	-	-	

Lungime Segmente

1) Valorile lungimilor segmentelor sunt obținute din proiecție în plan.

Punct început	X / Y	Punct sfârșit	X / Y	Lungime segment (** (m)
1	524.691,644 683.236,487	2	524.680,732 683.231,577	11.966
3	524.677,491 683.238,271	4	524.668,205 683.236,855	9.393
5	524.660,078 683.235,403	6	524.645,638 683.231,022	15.09
7	524.635,139 683.227,616	8	524.633,309 683.213,281	14.451
9	524.632,244 683.201,652	10	524.632,492 683.177,351	24.302

Punct început	X / Y	Punct sfârșit	X / Y	Lungime segment (** (m)
2	524.680,732 683.231,577	3	524.677,491 683.238,271	7.438
4	524.668,205 683.236,855	5	524.660,078 683.235,403	8.256
6	524.645,638 683.231,022	7	524.635,139 683.227,616	11.038
8	524.633,309 683.213,281	9	524.632,244 683.201,652	11.678
10	524.632,492 683.177,351	11	524.635,979 683.161,125	16.596

Punct început	X / Y	Punct sfârșit	X / Y	Lungime segment (** (m)
11	524.635,979 683.161,125	12	524.637,868 683.154,502	6.887
13	524.641,076 683.141,099	14	524.650,891 683.140,773	9.82
15	524.672,045 683.138,833	16	524.687,5 683.142,406	15.863
17	524.693,766 683.146,191	18	524.694,004 683.155,503	9.315
19	524.692,626 683.165,387	20	524.687,826 683.175,397	11.101
21	524.685,794 683.178,363	22	524.684,631 683.180,568	2.493
23	524.683,558 683.182,602	24	524.701,728 683.207,109	30.508
25	524.706,126 683.213,333	26	524.697,84 683.226,381	15.457
27	524.696,721 683.228,769	1	524.691,644 683.236,487	9.238

Punct început	X / Y	Punct sfârșit	X / Y	Lungime segment (** (m)
12	524.637,868 683.154,502	13	524.641,076 683.141,099	13.782
14	524.650,891 683.140,773	15	524.672,045 683.138,833	21.243
16	524.687,5 683.142,406	17	524.693,766 683.146,191	7.32
18	524.694,004 683.155,503	19	524.692,626 683.165,387	9.98
20	524.687,826 683.175,397	21	524.685,794 683.178,363	3.595
22	524.684,631 683.180,568	23	524.683,558 683.182,602	2.3
24	524.701,728 683.207,109	25	524.706,126 683.213,333	7.621
26	524.697,84 683.226,381	27	524.696,721 683.228,769	2.637

** Lungimile segmentelor sunt determinate în planul de proiecție Stereo 70 și sunt rotunjite la 1 milimetru.

*** Distanța dintre puncte este formată din segmente cumulate ce sunt mai mici decât valoarea 1 milimetru.

**DATE DESPRE IMOBILUL NR. 645**

Oficiul de Cadastru și Publicitate Imobiliară SUCEAVA
Biroul de Cadastru și Publicitate Imobiliară Campulung Moldovenesc

A. Partea I. Descrierea imobilului

Nr. CF vechi:30182, 32174, 30907, 32092

Nr. topografic:1225/1 parte, 1225/2 parte,
1230 parte, 1231 parte, 1232/1 parte

TEREN Extravilan

Adresa: Jud. Suceava

Nr. Crt	Nr cadastral Nr. topografic	Suprafața* (mp)	Observații / Referințe
A1		15.524	Sector cadastral:10 Teren neimprejmuit; imobilul s-a format din parcelele avand nr. topografic: 1225/1 parte, 1225/2 parte, 1230 parte, 1231 parte, 1232/1 parte; exista constructii cu caracter provizoriu, fara fundatie

B. Partea II. Proprietari și acte

Inscrieri privitoare la dreptul de proprietate și alte drepturi reale		Referințe
/		
Act Normativ nr. 7, din 13/03/1996 emis de Parlamentul Romaniei;		
B1	Inscrierea provizorie, drept de PROPRIETATE, dobandit prin Lege, cota actuala 1/1 1) NEIDENTIFICAT NEIDENTIFICAT	A1
Act Administrativ nr. 2688, din 18/08/2023 emis de Primaria comunei Breaza;		
B1	se noteaza POSESIA asupra terenului 1) LUCAU ELENA	A1

C. Partea III. SARCINI .

Inscrieri privind dezmembramintele dreptului de proprietate, drepturi reale de garanție și sarcini	Referințe
NU SUNT	

Anexa Nr. 1 La Partea I

Teren

Nr cadastral	Suprafaţa (mp)*	Observaţii / Referinţe
	15.524	imobilul s-a format din parcelele avand nr. topografic: 1225/1 parte, 1225/2 parte, 1230 parte, 1231 parte, 1232/1 parte; exista constructii cu caracter provizoriu, fara fundatie

* Suprafaţa este determinată in planul de proiecţie Stereo 70.

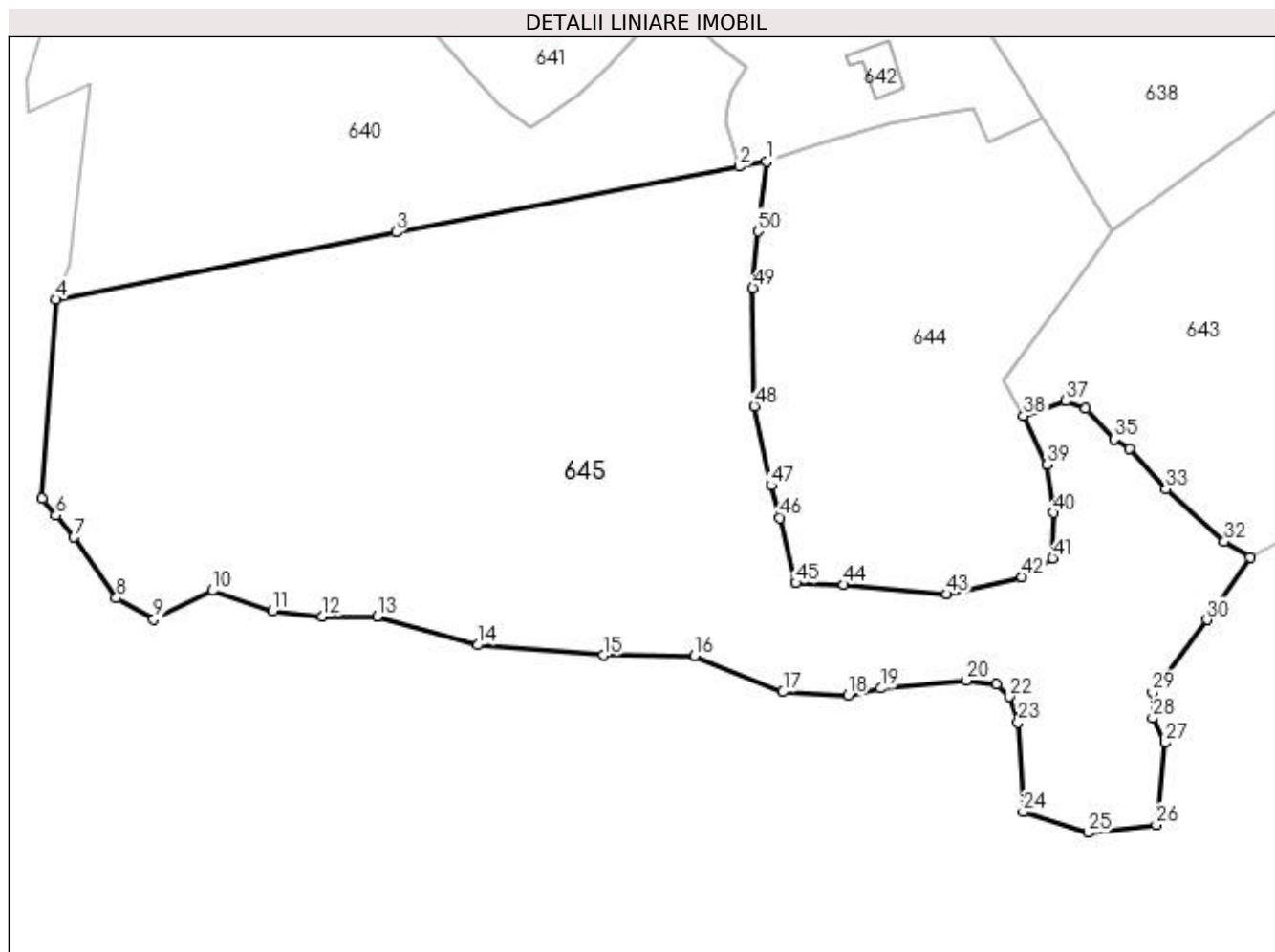

Date referitoare la teren

Crt	Categorie folosinţă	Intravilan	Suprafaţa (mp)	Tarla	Parcelă	Nr. topo	Observaţii / Referinţe
1	faneata	NU	15.524	-	-	-	

Lungime Segmente

1) Valorile lungimilor segmentelor sunt obţinute din proiecţie în plan.

Punct început	X / Y	Punct sfârşit	X / Y	Lungime segment
1	524.635,139 683.227,616	2	524.629,416 683.226,504	5.83
4	524.489,256 683.199,282	5	524.486,426 683.158,405	40.97 5
7	524.492,96 683.150,527	8	524.501,651 683.138,043	15.21 1
10	524.521,33 683.139,56	11	524.533,658 683.135,356	13.02 5
13	524.555,156 683.134,201	14	524.575,824 683.128,387	21.47
2	524.629,416 683.226,504	3	524.559,035 683.213,104	71.64 5
5	524.486,426 683.158,405	6	524.489,256 683.154,993	4.433
8	524.501,651 683.138,043	9	524.509,343 683.133,642	8.862
11	524.533,658 683.135,356	12	524.543,835 683.134,307	10.23 1
14	524.575,824 683.128,387	15	524.601,561 683.126,282	25.82 3
3	524.559,035 683.213,104	4	524.489,256 683.199,282	71.13 5
6	524.489,256 683.154,993	7	524.492,96 683.150,527	5.802
9	524.509,343 683.133,642	10	524.521,33 683.139,56	13.36 8
12	524.543,835 683.134,307	13	524.555,156 683.134,201	11.32 1
15	524.601,561 683.126,282	16	524.620,269 683.126,162	18.70 8

Punct început	X / Y	Punct sfârșit	X / Y	Lungime segment	Punct început	X / Y	Punct sfârșit	X / Y	Lungime segment	Punct început	X / Y	Punct sfârșit	X / Y	Lungime segment
16	524.620,269 683.126,162	17	524.638,417 683.118,8	19.584	17	524.638,417 683.118,8	18	524.651,847 683.118,06	13.45	18	524.651,847 683.118,06	19	524.658,495 683.119,513	6.805
19	524.658,495 683.119,513	20	524.676,049 683.121,147	17.63	20	524.676,049 683.121,147	21	524.682,251 683.120,311	6.258	21	524.682,251 683.120,311	22	524.684,924 683.117,828	3.648
22	524.684,924 683.117,828	23	524.686,663 683.112,556	5.551	23	524.686,663 683.112,556	24	524.687,727 683.094,14	18.447	24	524.687,727 683.094,14	25	524.701,023 683.089,913	13.952
25	524.701,023 683.089,913	26	524.715,079 683.091,548	14.151	26	524.715,079 683.091,548	27	524.716,907 683.108,368	16.919	27	524.716,907 683.108,368	28	524.714,312 683.113,405	5.666
28	524.714,312 683.113,405	29	524.714,29 683.118,716	5.311	29	524.714,29 683.118,716	30	524.725,407 683.133,608	18.584	30	524.725,407 683.133,608	31	524.734,29 683.146,4	15.574
31	524.734,29 683.146,4	32	524.729,006 683.149,62	6.188	32	524.729,006 683.149,62	33	524.717,028 683.160,39	16.108	33	524.717,028 683.160,39	34	524.709,577 683.168,757	11.204
34	524.709,577 683.168,757	35	524.706,396 683.170,65	3.702	35	524.706,396 683.170,65	36	524.700,573 683.176,853	8.508	36	524.700,573 683.176,853	37	524.696,484 683.178,435	4.384
37	524.696,484 683.178,435	38	524.687,826 683.175,397	9.176	38	524.687,826 683.175,397	39	524.692,626 683.165,387	11.101	39	524.692,626 683.165,387	40	524.694,004 683.155,503	9.98
40	524.694,004 683.155,503	41	524.693,766 683.146,191	9.315	41	524.693,766 683.146,191	42	524.687,5 683.142,406	7.32	42	524.687,5 683.142,406	43	524.672,045 683.138,833	15.863
43	524.672,045 683.138,833	44	524.650,891 683.140,773	21.243	44	524.650,891 683.140,773	45	524.641,076 683.141,099	9.82	45	524.641,076 683.141,099	46	524.637,868 683.154,502	13.782
46	524.637,868 683.154,502	47	524.635,979 683.161,125	6.887	47	524.635,979 683.161,125	48	524.632,492 683.177,351	16.596	48	524.632,492 683.177,351	49	524.632,244 683.201,652	24.302
49	524.632,244 683.201,652	50	524.633,309 683.213,281	11.678	50	524.633,309 683.213,281	1	524.635,139 683.227,616	14.451					

** Lungimile segmentelor sunt determinate în planul de proiecție Stereo 70 și sunt rotunjite la 1 milimetru.

*** Distanța dintre puncte este formată din segmente cumulate ce sunt mai mici decât valoarea 1 milimetru.

**DATE DESPRE IMOBILUL NR. 646**

Oficiul de Cadastru și Publicitate Imobiliară SUCEAVA
Biroul de Cadastru și Publicitate Imobiliară Campulung Moldovenesc

A. Partea I. Descrierea imobilului

Nr. CF vechi:30907, 305
Nr. topografic:1242/9 parte, 1234 parte,
1233 parte

TEREN Extravilan

Adresa: Jud. Suceava

Nr. Crt	Nr cadastral Nr. topografic	Suprafața* (mp)	Observații / Referințe
A1		22.663	Sector cadastral:10 Teren imprejmuit; imobilul s-a format din parcelele avand nr. topografic: 1242/9 parte, 1234 parte, 1233 parte

Construcții

Crt	Nr cadastral Nr. topografic	Adresa	Observații / Referințe
A1.1		Jud. Suceava	Nr. niveluri:1; S. construita la sol:41 mp; Anexa

B. Partea II. Proprietari și acte

Inscrieri privitoare la dreptul de proprietate și alte drepturi reale		Referințe
/		
Act Normativ nr. 7, din 13/03/1996 emis de Parlamentul Romaniei;		
B1	Inscrierea provizorie, drept de PROPRIETATE, dobandit prin Lege, cota actuala 1/1 1) NEIDENTIFICAT NEIDENTIFICAT	A1
Act Administrativ nr. 2545, din 08/08/2023 emis de Primaria comunei Breaza;		
B1	se noteaza POSESIA asupra terenului 1) TARAN ECATERINA	A1
Act Administrativ nr. 2691, din 18/08/2023 emis de Primaria comnei Breaza;		
B1	Intabulare, drept de PROPRIETATE, dobandit prin Lege, cota actuala 1/1 1) TARAN ECATERINA	A1.1

C. Partea III. SARCINI .

Inscrieri privind dezmembramintele dreptului de proprietate, drepturi reale de garanție și sarcini	Referințe
NU SUNT	

Anexa Nr. 1 La Partea I

Teren

Nr cadastral	Suprafața (mp)*	Observații / Referințe
	22.663	imobilul s-a format din parcelele avand nr. topografic: 1242/9 parte, 1234 parte, 1233 parte

* Suprafața este determinată în planul de proiecție Stereo 70.

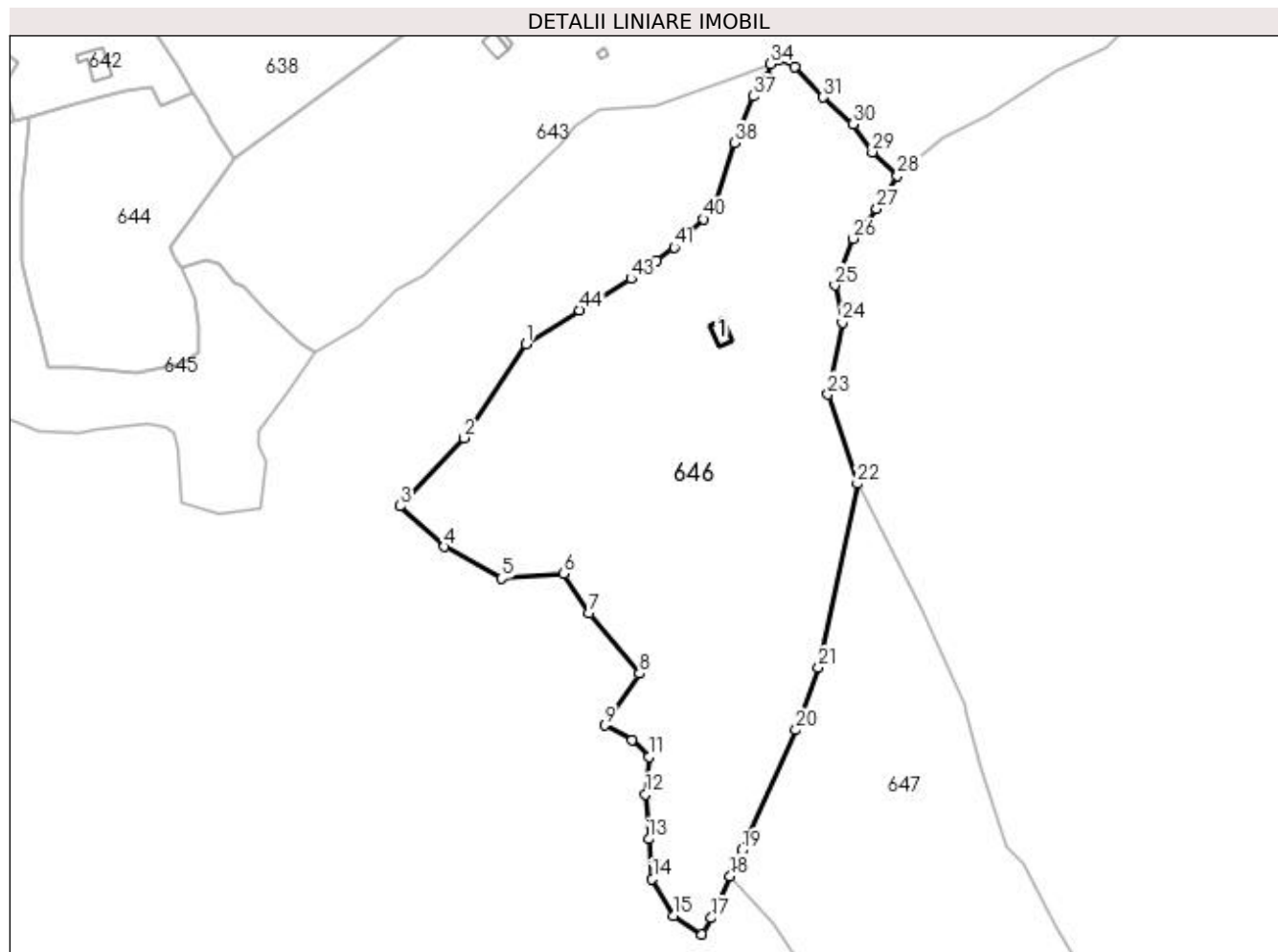

Date referitoare la teren

Crt	Categorie folosință	Intravilan	Suprafața (mp)	Tarla	Parcelă	Nr. topo	Observații / Referințe
1	curți construcții	NU	71	-	-	-	
2	faneata	NU	13.848	-	-	-	
3	pasune	NU	8.744	-	-	-	

Date referitoare la construcții

Crt	Număr	Destinație construcție	Supraf. (mp)	Situație juridică	Observații / Referințe
A1.1		construcții anexa	41	Cu acte	Nr. niveluri:1; S. construita la sol:41 mp; Anexa

Lungime Segmente

1) Valorile lungimilor segmentelor sunt obținute din proiecție în plan.

Punct început	X / Y	Punct sfârșit	X / Y	Lungime segment	Punct început	X / Y	Punct sfârșit	X / Y	Lungime segment	Punct început	X / Y	Punct sfârșit	X / Y	Lungime segment
1	524.807,567 683.149,02	2	524.786,041 683.116,365	39.11 2	2	524.786,041 683.116,365	3	524.763,718 683.092,646	32.57 2	3	524.763,718 683.092,646	4	524.779,262 683.078,511	21.01
4	524.779,262 683.078,511	5	524.799,143 683.067,519	22.71 7	5	524.799,143 683.067,519	6	524.820,725 683.069,08	21.63 8	6	524.820,725 683.069,08	7	524.829,602 683.055,497	16.22 6

Punct început	X / Y	Punct sfârşit	X / Y	Lungime segment	Punct început	X / Y	Punct sfârşit	X / Y	Lungime segment	Punct început	X / Y	Punct sfârşit	X / Y	Lungime segment
7	524.829,602 683.055,497	8	524.847,112 683.034,425	27.398	8	524.847,112 683.034,425	9	524.834,93 683.016,373	21.778	9	524.834,93 683.016,373	10	524.844,457 683.011,33	10.779
10	524.844,457 683.011,33	11	524.850,503 683.005,491	8.405	11	524.850,503 683.005,491	12	524.849,25 682.992,416	13.135	12	524.849,25 682.992,416	13	524.850,348 682.976,829	15.626
13	524.850,348 682.976,829	14	524.851,518 682.962,918	13.96	14	524.851,518 682.962,918	15	524.858,958 682.950,112	14.81	15	524.858,958 682.950,112	16	524.868,88 682.943,672	11.829
16	524.868,88 682.943,672	17	524.872,145 682.949,337	6.538	17	524.872,145 682.949,337	18	524.878,714 682.963,947	16.019	18	524.878,714 682.963,947	19	524.882,679 682.972,908	9.799
19	524.882,679 682.972,908	20	524.901,526 683.014,747	45.888	20	524.901,526 683.014,747	21	524.909,342 683.036,392	23.013	21	524.909,342 683.036,392	22	524.922,895 683.100,391	65.418
22	524.922,895 683.100,391	23	524.912,637 683.131,452	32.711	23	524.912,637 683.131,452	24	524.917,643 683.156,472	25.516	24	524.917,643 683.156,472	25	524.915,027 683.169,423	13.212
25	524.915,027 683.169,423	26	524.921,413 683.185,707	17.492	26	524.921,413 683.185,707	27	524.929,69 683.196,013	13.218	27	524.929,69 683.196,013	28	524.936,85 683.207,548	13.576
28	524.936,85 683.207,548	29	524.928,132 683.215,78	11.99	29	524.928,132 683.215,78	30	524.921,411 683.225,442	11.77	30	524.921,411 683.225,442	31	524.910,963 683.234,795	14.023
31	524.910,963 683.234,795	32	524.901,1 683.245,442	14.513	32	524.901,1 683.245,442	33	524.895,809 683.247,902	5.835	33	524.895,809 683.247,902	34	524.892,553 683.246,379	3.595
34	524.892,553 683.246,379	35	524.891,485 683.241,953	4.553	35	524.891,485 683.241,953	36	524.888,837 683.238,347	4.474	36	524.888,837 683.238,347	37	524.886,602 683.235,15	3.901
37	524.886,602 683.235,15	38	524.880,153 683.219,041	17.352	38	524.880,153 683.219,041	39	524.873,609 683.197,891	22.139	39	524.873,609 683.197,891	40	524.869,358 683.192,463	6.895
40	524.869,358 683.192,463	41	524.859,207 683.182,594	14.158	41	524.859,207 683.182,594	42	524.853,218 683.177,927	7.593	42	524.853,218 683.177,927	43	524.844,163 683.171,694	10.993
43	524.844,163 683.171,694	44	524.826,247 683.160,743	20.998	44	524.826,247 683.160,743	1	524.807,567 683.149,02	22.054					

** Lungimile segmentelor sunt determinate în planul de proiecție Stereo 70 și sunt rotunjite la 1 milimetru.

*** Distanța dintre puncte este formată din segmente cumulate ce sunt mai mici decât valoarea 1 milimetru.

**DATE DESPRE IMOBILUL NR. 647**

Oficiul de Cadastru și Publicitate Imobiliară SUCEAVA
Biroul de Cadastru și Publicitate Imobiliară Campulung Moldovenesc

A. Partea I. Descrierea imobilului

TEREN Extravilan

Adresa: Jud. Suceava

Nr. Crt	Nr cadastral Nr. topografic	Suprafața* (mp)	Observații / Referințe
A1	30424	12.001	Sector cadastral:10 Teren neimprejmuit;

B. Partea II. Proprietari și acte

Inscrieri privitoare la dreptul de proprietate și alte drepturi reale	Referințe
5808 / 17/04/2014	
Act Administrativ nr. 652, din 15/06/2012 emis de CJSDPAT SUCEAVA;	
B1	se noteaza ca din parte a imobilului cu nr.top 795/1 din CF 554 Breaza se formeaza imobilul cu nr.cad. 30424 ;
B2	Intabulare, drept de PROPRIETATE, dobandit prin Reconstituire, cota actuala 1/1
1) MACOVEI CONSTANTIN A CONSTANTIN	

C. Partea III. SARCINI .

Inscrieri privind dezmembramintele dreptului de proprietate, drepturi reale de garanție și sarcini	Referințe
NU SUNT	

Anexa Nr. 1 La Partea I

Teren

Nr cadastral	Suprafața (mp)*	Observații / Referințe
30424	12.001	

* Suprafața este determinată în planul de proiecție Stereo 70.

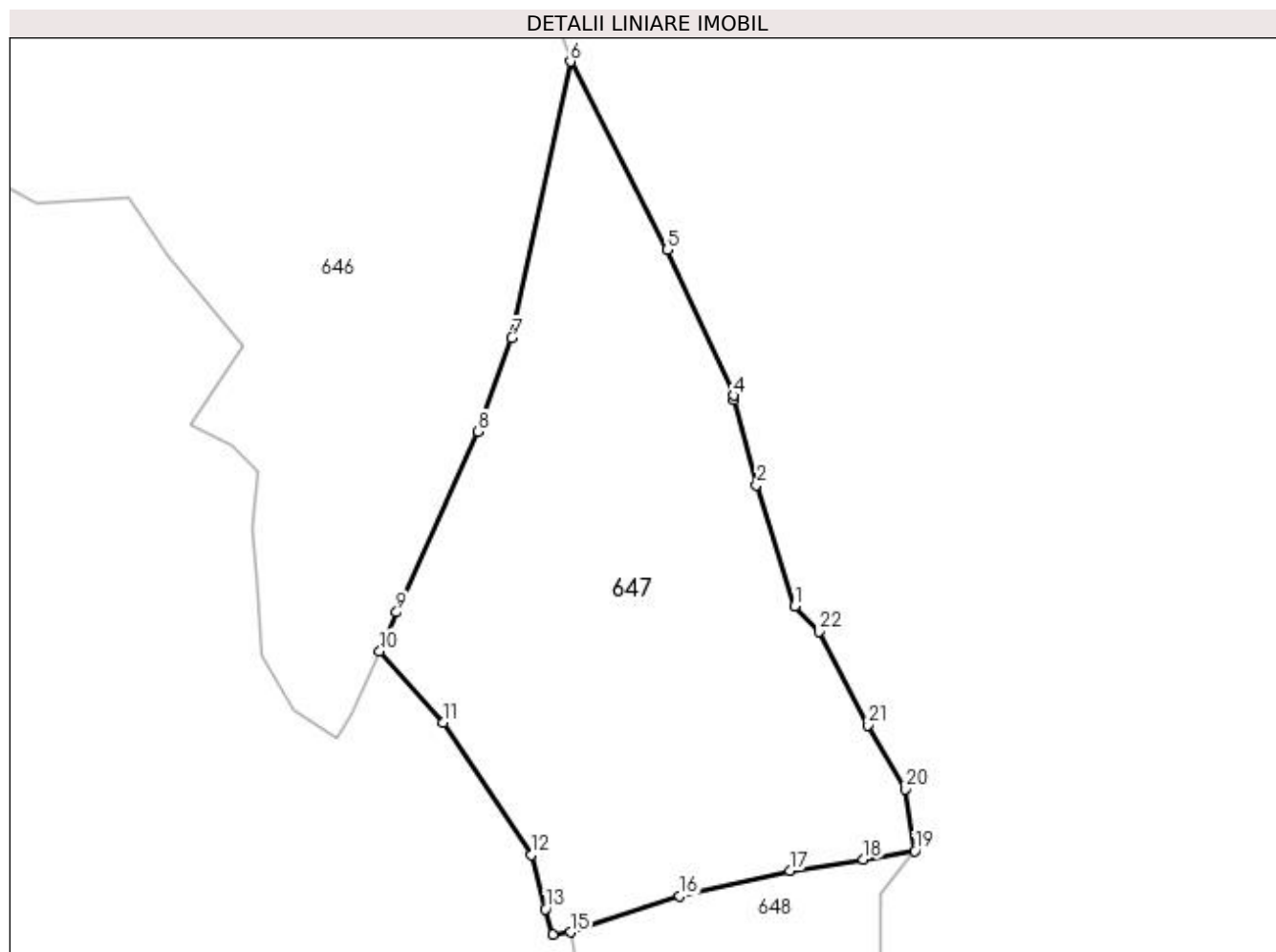

Date referitoare la teren

Crt	Categorie folosință	Intravilan	Suprafața (mp)	Tarla	Parcelă	Nr. topo	Observații / Referințe
1	pașune	NU	12.001	-	-	-	

Lungime Segmente

1) Valorile lungimilor segmentelor sunt obținute din proiecție în plan.

Punct început	X / Y	Punct sfârșit	X / Y	Lungime segment (** (m)
1	524.974,811 682.974,259	2	524.966,005 683.002,394	29.481
3	524.960,774 683.021,999	4	524.960,712 683.023,111	1.114
5	524.945,333 683.056,838	6	524.922,895 683.100,391	48.993
7	524.909,342 683.036,392	8	524.901,526 683.014,747	23.013
9	524.882,679 682.972,908	10	524.878,714 682.963,947	9.799

Punct început	X / Y	Punct sfârșit	X / Y	Lungime segment (** (m)
2	524.966,005 683.002,394	3	524.960,774 683.021,999	20.291
4	524.960,712 683.023,111	5	524.945,333 683.056,838	37.068
6	524.922,895 683.100,391	7	524.909,342 683.036,392	65.418
8	524.901,526 683.014,747	9	524.882,679 682.972,908	45.888
10	524.878,714 682.963,947	11	524.893,515 682.947,437	22.173

Punct început	X / Y	Punct sfârșit	X / Y	Lungime segment (** (m)
11	524.893,515 682.947,437	12	524.913,902 682.916,77	36.825
13	524.917,068 682.904,197	14	524.918,813 682.898,349	6.103
15	524.922,924 682.898,826	16	524.948,198 682.907,256	26.643
17	524.973,694 682.913,024	18	524.990,726 682.915,688	17.239
19	525.002,612 682.917,625	20	525.000,436 682.931,985	14.524
21	524.991,72 682.946,79	22	524.980,566 682.968,521	24.426

Punct început	X / Y	Punct sfârșit	X / Y	Lungime segment (** (m)
12	524.913,902 682.916,77	13	524.917,068 682.904,197	12.966
14	524.918,813 682.898,349	15	524.922,924 682.898,826	4.138
16	524.948,198 682.907,256	17	524.973,694 682.913,024	26.14
18	524.990,726 682.915,688	19	525.002,612 682.917,625	12.043
20	525.000,436 682.931,985	21	524.991,72 682.946,79	17.18
22	524.980,566 682.968,521	1	524.974,811 682.974,259	8.127

** Lungimile segmentelor sunt determinate în planul de proiecție Stereo 70 și sunt rotunjite la 1 milimetru.

*** Distanța dintre puncte este formată din segmente cumulate ce sunt mai mici decât valoarea 1 milimetru.

**DATE DESPRE IMOBILUL NR. 648**

Oficiul de Cadastru și Publicitate Imobiliară SUCEAVA
Biroul de Cadastru și Publicitate Imobiliară Campulung Moldovenesc

A. Partea I. Descrierea imobilului

TEREN Extravilan

Adresa: Jud. Suceava

Nr. Crt	Nr cadastral Nr. topografic	Suprafața* (mp)	Observații / Referințe
A1	32098	39.201	Sector cadastral:10 Teren neimprejmuit; exista constructii cu caracter provizoriu, fara fundatie

B. Partea II. Proprietari și acte

Inscrieri privitoare la dreptul de proprietate și alte drepturi reale		Referințe
12346 / 07/08/2018		
Hotarare Judecatoreasca nr. 580, din 05/06/2018 emis de Judecatoria Campulung Moldovenesc;		
B1	se noteaza ca din imobilele cu nr.top.994/1, 1000/4,987/1 in suprafata de 38062 m.p. si din parte a imobilului cu nr.top.1000/1 din CF 31629 Breaza, din parte a imobilului cu nr.top. 1000 din CF 31624 Breaza, se formeaza imobilul cu nr. cad. 32098 , in suprafata de 39201 m.p. ;	A1
B2	Intabulare, drept de PROPRIETATE, dobandit prin Hotarare Judecatoreasca, cota actuala 1/1 1) HRENIUC STEFANIA	A1

C. Partea III. SARCINI .

Inscrieri privind dezmembramintele dreptului de proprietate, drepturi reale de garanție și sarcini	Referințe
NU SUNT	

Anexa Nr. 1 La Partea I

Teren

Nr cadastral	Suprafaţa (mp)*	Observaţii / Referinţe
32098	39.201	exista constructii cu caracter provizoriu, fara fundatie

* Suprafaţa este determinată în planul de proiecţie Stereo 70.

DETALII LINIARE IMOBIL

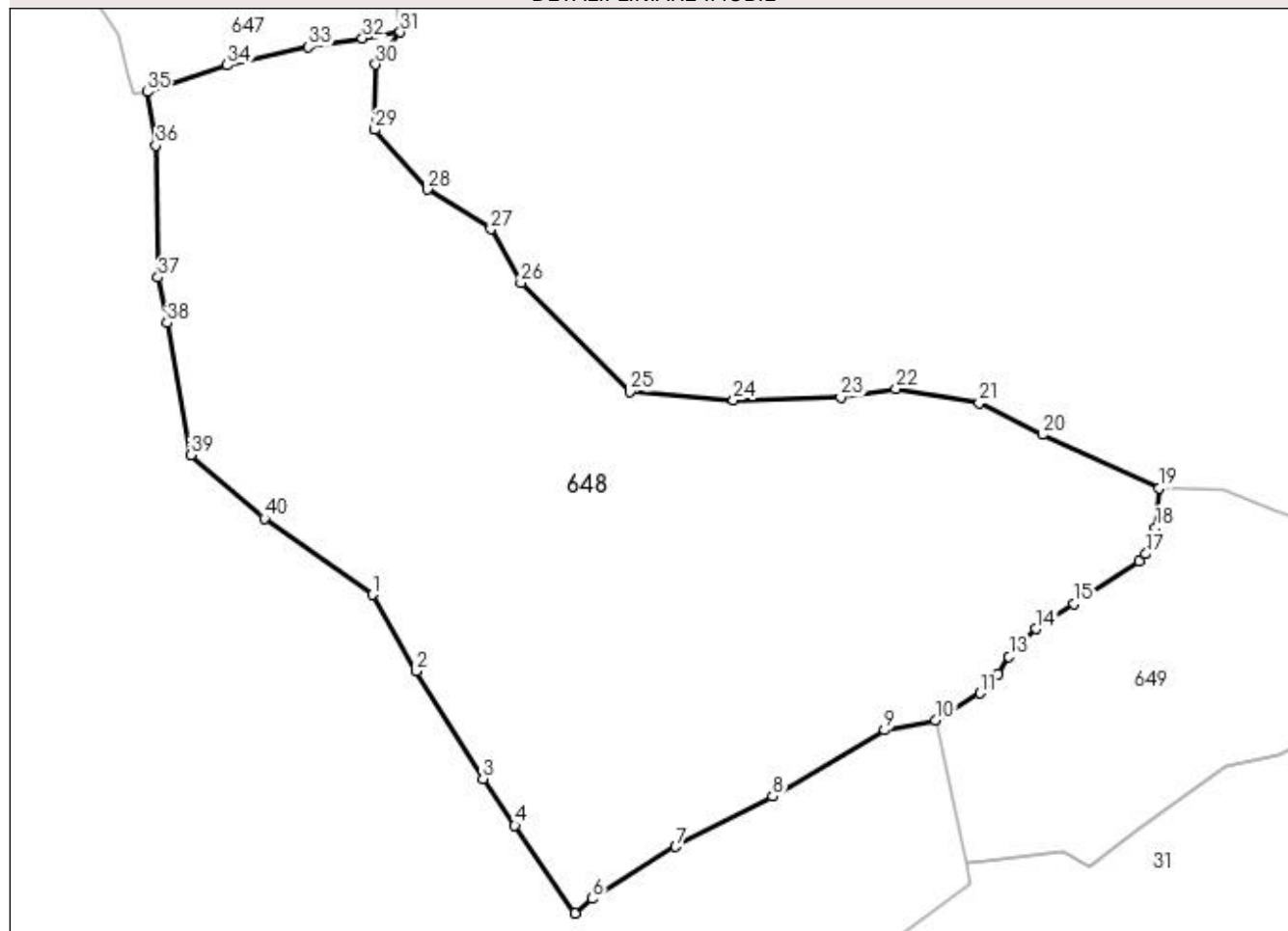

Date referitoare la teren

Crt	Categorie folosinţă	Intra vilan	Suprafaţa (mp)	Tarla	Parcelă	Nr. topo	Observaţii / Referinţe
1	pasune	NU	39.201	-	-	-	

Lungime Segmente

1) Valorile lungimilor segmentelor sunt obţinute din proiecţie în plan.

Punct început	X / Y	Punct sfârşit	X / Y	Lungime segment (** (m)
1	524.993,893 682.740,79	2	525.007,686 682.716,79	27.681
3	525.028,618 682.682,881	4	525.038,629 682.668,191	17.777
5	525.057,575 682.640,592	6	525.062,957 682.645,14	7.046
7	525.089,226 682.661,517	8	525.119,727 682.677,361	34.371
9	525.154,952 682.698,133	10	525.170,958 682.701,239	16.305

Punct început	X / Y	Punct sfârşit	X / Y	Lungime segment (** (m)
2	525.007,686 682.716,79	3	525.028,618 682.682,881	39.849
4	525.038,629 682.668,191	5	525.057,575 682.640,592	33.477
6	525.062,957 682.645,14	7	525.089,226 682.661,517	30.956
8	525.119,727 682.677,361	9	525.154,952 682.698,133	40.893
10	525.170,958 682.701,239	11	525.185,002 682.709,814	16.455

Punct început	X / Y	Punct sfârșit	X / Y	Lungime segment (** (m)
11	525.185,002 682.709,814	12	525.190,593 682.715,719	8.131
13	525.194,098 682.721,317	14	525.202,532 682.730,005	12.108
15	525.214,618 682.737,86	16	525.235,064 682.751,298	24.467
17	525.237,161 682.753,573	18	525.240,243 682.761,81	8.794
19	525.241,432 682.774,326	20	525.204,636 682.791,043	40.416
21	525.184,707 682.801,103	22	525.158,567 682.805,412	26.493
23	525.141,201 682.802,73	24	525.107,457 682.801,932	33.754
25	525.074,752 682.804,536	26	525.040,586 682.838,83	48.408
27	525.031,132 682.855,728	28	525.011,195 682.868,197	23.515
29	524.994,609 682.887,0	30	524.994,809 682.907,53	20.531
31	525.002,612 682.917,625	32	524.990,726 682.915,688	12.043
33	524.973,694 682.913,024	34	524.948,198 682.907,256	26.14
35	524.922,924 682.898,826	36	524.925,684 682.882,039	17.012
37	524.926,453 682.840,471	38	524.929,178 682.826,243	14.487
39	524.936,669 682.784,698	40	524.959,847 682.764,734	30.591

Punct început	X / Y	Punct sfârșit	X / Y	Lungime segment (** (m)
12	525.190,593 682.715,719	13	525.194,098 682.721,317	6.605
14	525.202,532 682.730,005	15	525.214,618 682.737,86	14.415
16	525.235,064 682.751,298	17	525.237,161 682.753,573	3.094
18	525.240,243 682.761,81	19	525.241,432 682.774,326	12.573
20	525.204,636 682.791,043	21	525.184,707 682.801,103	22.324
22	525.158,567 682.805,412	23	525.141,201 682.802,73	17.572
24	525.107,457 682.801,932	25	525.074,752 682.804,536	32.809
26	525.040,586 682.838,83	27	525.031,132 682.855,728	19.362
28	525.011,195 682.868,197	29	524.994,609 682.887,0	25.073
30	524.994,809 682.907,53	31	525.002,612 682.917,625	12.759
32	524.990,726 682.915,688	33	524.973,694 682.913,024	17.239
34	524.948,198 682.907,256	35	524.922,924 682.898,826	26.643
36	524.925,684 682.882,039	37	524.926,453 682.840,471	41.575
38	524.929,178 682.826,243	39	524.936,669 682.784,698	42.215
40	524.959,847 682.764,734	1	524.993,893 682.740,79	41.623

** Lungimile segmentelor sunt determinate în planul de proiecție Stereo 70 și sunt rotunjite la 1 milimetru.

*** Distanța dintre puncte este formată din segmente cumulate ce sunt mai mici decât valoarea 1 milimetru.

**DATE DESPRE IMOBILUL NR. 649**

Oficiul de Cadastru și Publicitate Imobiliară SUCEAVA
Biroul de Cadastru și Publicitate Imobiliară Campulung Moldovenesc

A. Partea I. Descrierea imobilului

TEREN Extravilan

Nr. CF vechi:1094, 31624

Nr. topografic:987/2 parte, 1000 parte

Adresa: Jud. Suceava

Nr. Crt	Nr cadastral Nr. topografic	Suprafața* (mp)	Observații / Referințe
A1		12.492	Sector cadastral:10 Teren neimprejmuit; imobilul s-a format din parcelele avand nr. topografic: 987/2 parte, 1000 parte

B. Partea II. Proprietari și acte

Inscrieri privitoare la dreptul de proprietate și alte drepturi reale		Referințe
/		
Act Normativ nr. 7, din 13/03/1996 emis de Parlamentul Romaniei;		
B1	Inscrierea provizorie, drept de PROPRIETATE, dobandit prin Lege, cota actuala 1/1 1) NEIDENTIFICAT NEIDENTIFICAT	A1
Act Administrativ nr. 2603, din 10/08/2023 emis de Primaria comunei Breaza;		
B1	se noteaza POSESIA asupra terenului 1) MACOVEI VICTOR 2) MACOVEI AUREL 3) SCHIPOR AURELIA	A1

C. Partea III. SARCINI .

Inscrieri privind dezmembramintele dreptului de proprietate, drepturi reale de garanție și sarcini	Referințe
NU SUNT	

Anexa Nr. 1 La Partea I

Teren

Nr cadastral	Suprafața (mp)*	Observații / Referințe
	12.492	imobilul s-a format din parcelele avand nr. topografic: 987/2 parte, 1000 parte

* Suprafața este determinată în planul de proiecție Stereo 70.

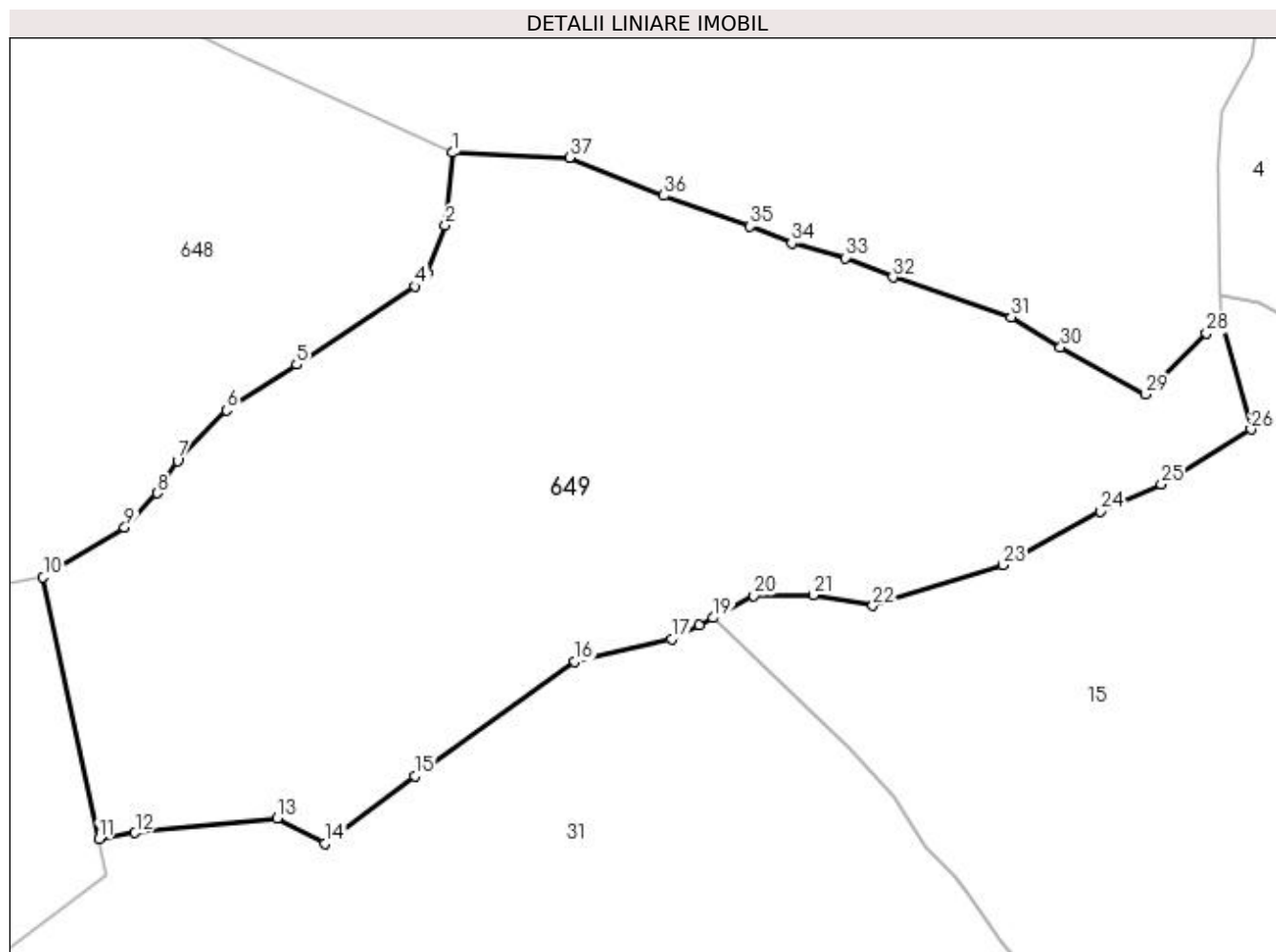

Date referitoare la teren

Crt	Categorie folosință	Intra vilan	Suprafața (mp)	Tarla	Parcelă	Nr. topo	Observații / Referințe
1	faneata	NU	12.492	-	-	-	

Lungime Segmente

1) Valorile lungimilor segmentelor sunt obținute din proiecție în plan.

Punct început	X / Y	Punct sfârșit	X / Y	Lungime segment (** (m)
1	525.241,432 682.774,326	2	525.240,243 682.761,81	12.573
3	525.237,161 682.753,573	4	525.235,064 682.751,298	3.094
5	525.214,618 682.737,86	6	525.202,532 682.730,005	14.415
7	525.194,098 682.721,317	8	525.190,593 682.715,719	6.605
9	525.185,002 682.709,814	10	525.170,958 682.701,239	16.455

Punct început	X / Y	Punct sfârșit	X / Y	Lungime segment (** (m)
2	525.240,243 682.761,81	3	525.237,161 682.753,573	8.794
4	525.235,064 682.751,298	5	525.214,618 682.737,86	24.467
6	525.202,532 682.730,005	7	525.194,098 682.721,317	12.108
8	525.190,593 682.715,719	9	525.185,002 682.709,814	8.131
10	525.170,958 682.701,239	11	525.180,54 682.656,167	46.078

Punct început	X / Y	Punct sfârșit	X / Y	Lungime segment (** (m)
11	525.180,54 682.656,167	12	525.186,778 682.657,283	6.337
13	525.211,293 682.659,755	14	525.219,527 682.655,452	9.291
15	525.234,939 682.667,057	16	525.262,535 682.686,73	33.891
17	525.279,189 682.690,627	18	525.283,926 682.692,961	5.281
19	525.286,366 682.694,269	20	525.293,367 682.698,02	7.943
21	525.303,557 682.698,166	22	525.313,87 682.696,366	10.469
23	525.336,241 682.703,344	24	525.352,965 682.712,596	19.113
25	525.363,538 682.717,222	26	525.378,984 682.726,693	18.118
27	525.373,827 682.745,261	28	525.371,295 682.743,259	3.228
29	525.360,748 682.732,751	30	525.346,17 682.740,803	16.654
31	525.337,636 682.745,988	32	525.317,285 682.752,866	21.482
33	525.309,106 682.756,217	34	525.299,861 682.758,712	9.576
35	525.292,724 682.761,642	36	525.277,863 682.766,923	15.771
37	525.261,613 682.773,498	1	525.241,432 682.774,326	20.198

Punct început	X / Y	Punct sfârșit	X / Y	Lungime segment (** (m)
12	525.186,778 682.657,283	13	525.211,293 682.659,755	24.639
14	525.219,527 682.655,452	15	525.234,939 682.667,057	19.293
16	525.262,535 682.686,73	17	525.279,189 682.690,627	17.104
18	525.283,926 682.692,961	19	525.286,366 682.694,269	2.768
20	525.293,367 682.698,02	21	525.303,557 682.698,166	10.191
22	525.313,87 682.696,366	23	525.336,241 682.703,344	23.434
24	525.352,965 682.712,596	25	525.363,538 682.717,222	11.541
26	525.378,984 682.726,693	27	525.373,827 682.745,261	19.271
28	525.371,295 682.743,259	29	525.360,748 682.732,751	14.888
30	525.346,17 682.740,803	31	525.337,636 682.745,988	9.986
32	525.317,285 682.752,866	33	525.309,106 682.756,217	8.839
34	525.299,861 682.758,712	35	525.292,724 682.761,642	7.715
36	525.277,863 682.766,923	37	525.261,613 682.773,498	17.53

** Lungimile segmentelor sunt determinate în planul de proiecție Stereo 70 și sunt rotunjite la 1 milimetru.

*** Distanța dintre puncte este formată din segmente cumulate ce sunt mai mici decât valoarea 1 milimetru.

**DATE DESPRE IMOBILUL NR. 948**

Oficiul de Cadastru și Publicitate Imobiliară SUCEAVA
Biroul de Cadastru și Publicitate Imobiliară Campulung Moldovenesc

A. Partea I. Descrierea imobilului

TEREN Extravilan

Nr. topografic:1242/7 parte

Adresa: Jud. Suceava

Nr. Crt	Nr cadastral Nr. topografic	Suprafața* (mp)	Observații / Referințe
A1	31583	9.560	Sector cadastral:10 Teren neimprejmuit; imobilul s-a format din parcelele avand nr. topografic: 1242/7 parte

B. Partea II. Proprietari și acte

Inscrieri privitoare la dreptul de proprietate și alte drepturi reale		Referințe
/		
Act Normativ nr. 7, din 13/03/1996 emis de Parlamentul Romaniei;		
B1	Inscrierea provizorie, drept de PROPRIETATE, dobandit prin Lege, cota actuala 1/1 1) NEIDENTIFICAT NEIDENTIFICAT	A1
Act Administrativ nr. 2687, din 18/08/2023 emis de Primaria comunei Breaza;		
B1	se noteaza POSESIA asupra terenului 1) DOBRANSCHI NICOLAE 2) DOBRANSCHI MIHAI 3) DOBRANSCHI PETRU 4) DOBRANSCHI VASILE 5) AVRAM ASPAZIA-LILIANA	A1

C. Partea III. SARCINI .

Inscrieri privind dezmembramintele dreptului de proprietate, drepturi reale de garanție și sarcini	Referințe
NU SUNT	

Anexa Nr. 1 La Partea I

Teren

Nr cadastral	Suprafața (mp)*	Observații / Referințe
31583	9.560	imobilul s-a format din parcelele avand nr. topografic: 1242/7 parte

* Suprafața este determinată în planul de proiecție Stereo 70.

DETALII LINIARE IMOBIL

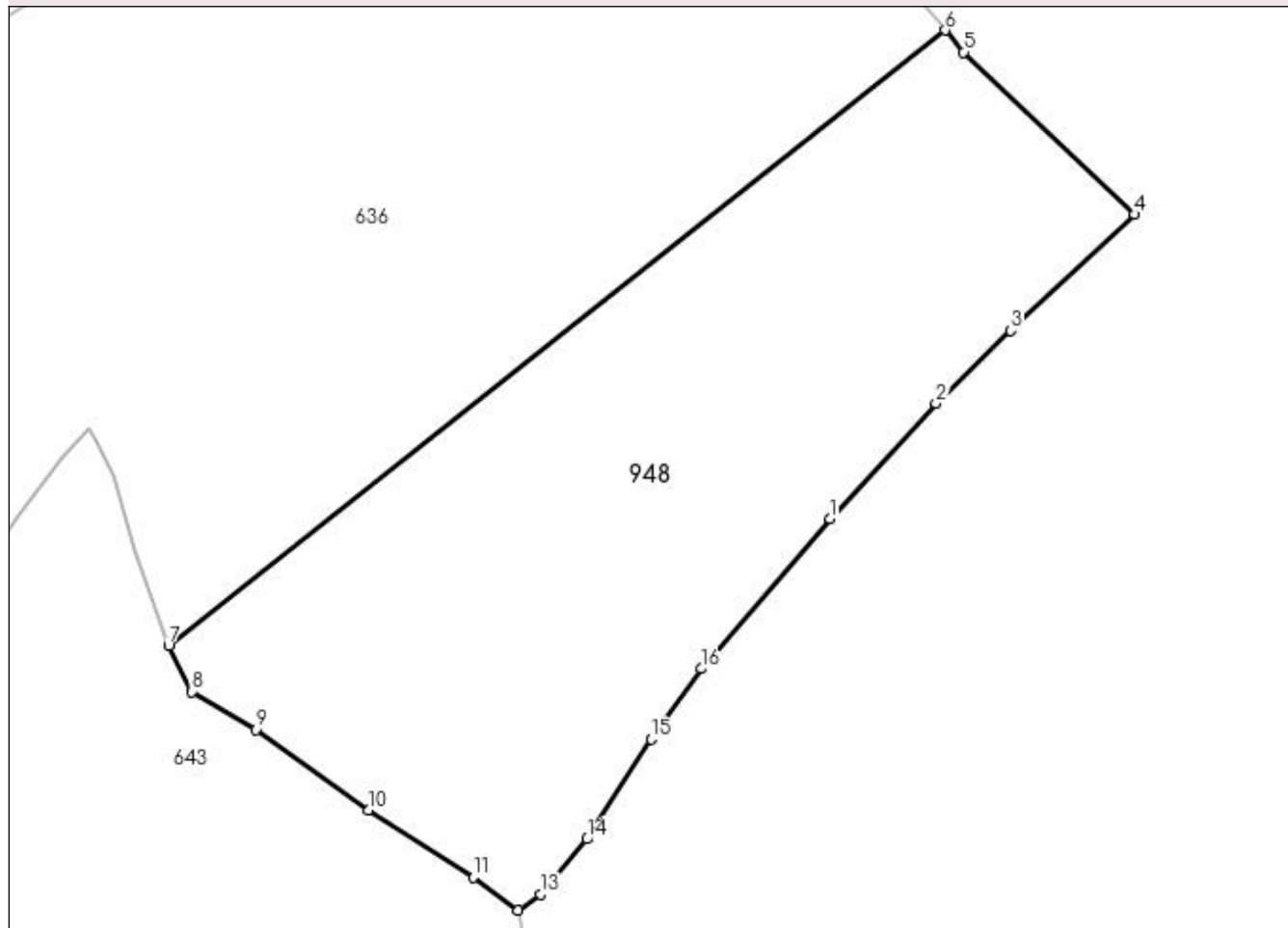

Date referitoare la teren

Crt	Categorie folosință	Intravilan	Suprafața (mp)	Tarla	Parcelă	Nr. topo	Observații / Referințe
1	pașune	NU	9.560	-	-	-	

Lungime Segmente

1) Valorile lungimilor segmentelor sunt obținute din proiecție în plan.

Punct început	X / Y	Punct sfârșit	X / Y	Lungime segment (** (m)
1	525.082,536 683.343,701	2	525.100,808 683.363,508	26.948
2	525.100,808 683.363,508	3	525.113,672 683.375,999	17.931
3	525.113,672 683.375,999	4	525.135,013 683.396,029	29.269
4	525.135,013 683.396,029	5	525.105,547 683.423,932	40.581
5	525.105,547 683.423,932	6	525.102,427 683.427,702	4.894

Punct început	X / Y	Punct sfârşit	X / Y	Lungime segment (** (m)
6	525.102,427 683.427,702	7	524.968,828 683.321,838	170.458
7	524.968,828 683.321,838	8	524.972,802 683.313,908	8.87
8	524.972,802 683.313,908	9	524.983,759 683.307,359	12.765
9	524.983,759 683.307,359	10	525.003,14 683.293,558	23.793
10	525.003,14 683.293,558	11	525.021,178 683.281,984	21.432
11	525.021,178 683.281,984	12	525.028,972 683.276,32	9.635
12	525.028,972 683.276,32	13	525.032,744 683.279,078	4.673
13	525.032,744 683.279,078	14	525.040,815 683.288,56	12.452
14	525.040,815 683.288,56	15	525.051,772 683.305,793	20.421
15	525.051,772 683.305,793	16	525.060,458 683.317,863	14.87
16	525.060,458 683.317,863	1	525.082,536 683.343,701	33.986

** Lungimile segmentelor sunt determinate în planul de proiecție Stereo 70 și sunt rotunjite la 1 milimetru.

*** Distanța dintre puncte este formată din segmente cumulate ce sunt mai mici decât valoarea 1 milimetru.

