

**DATE DESPRE IMOBILUL NR. 11493**

Oficiul de Cadastru și Publicitate Imobiliară SIBIU  
Biroul de Cadastru și Publicitate Imobiliară Saliste

**A. Partea I. Descrierea imobilului**

TEREN Extravilan

Adresa: Jud. Sibiu

Nr. Crt	Nr cadastral Nr. topografic	Suprafața* (mp)	Observații / Referințe
A1		5.000	Sector cadastral:39 Teren neimprejmuit;

**B. Partea II. Proprietari și acte**

Inscrieri privitoare la dreptul de proprietate și alte drepturi reale		Referințe
/		
Act Administrativ nr. 7113/688, din 01/06/1998 emis de CJPSDPAT ALBA;		
B1	Intabulare, drept de PROPRIETATE, dobandit prin Reconstituire, cota actuala 1/1, cota initiala 1/1 1) VÎRVOREA D. PAMFILIE	A1

**C. Partea III. SARCINI .**

Inscrieri privind dezmembramintele dreptului de proprietate, drepturi reale de garanție și sarcini	Referințe
NU SUNT	

## Anexa Nr. 1 La Partea I

## Teren

Nr cadastral	Suprafața (mp)*	Observații / Referințe
	5.000	

\* Suprafața este determinată în planul de proiecție Stereo 70.

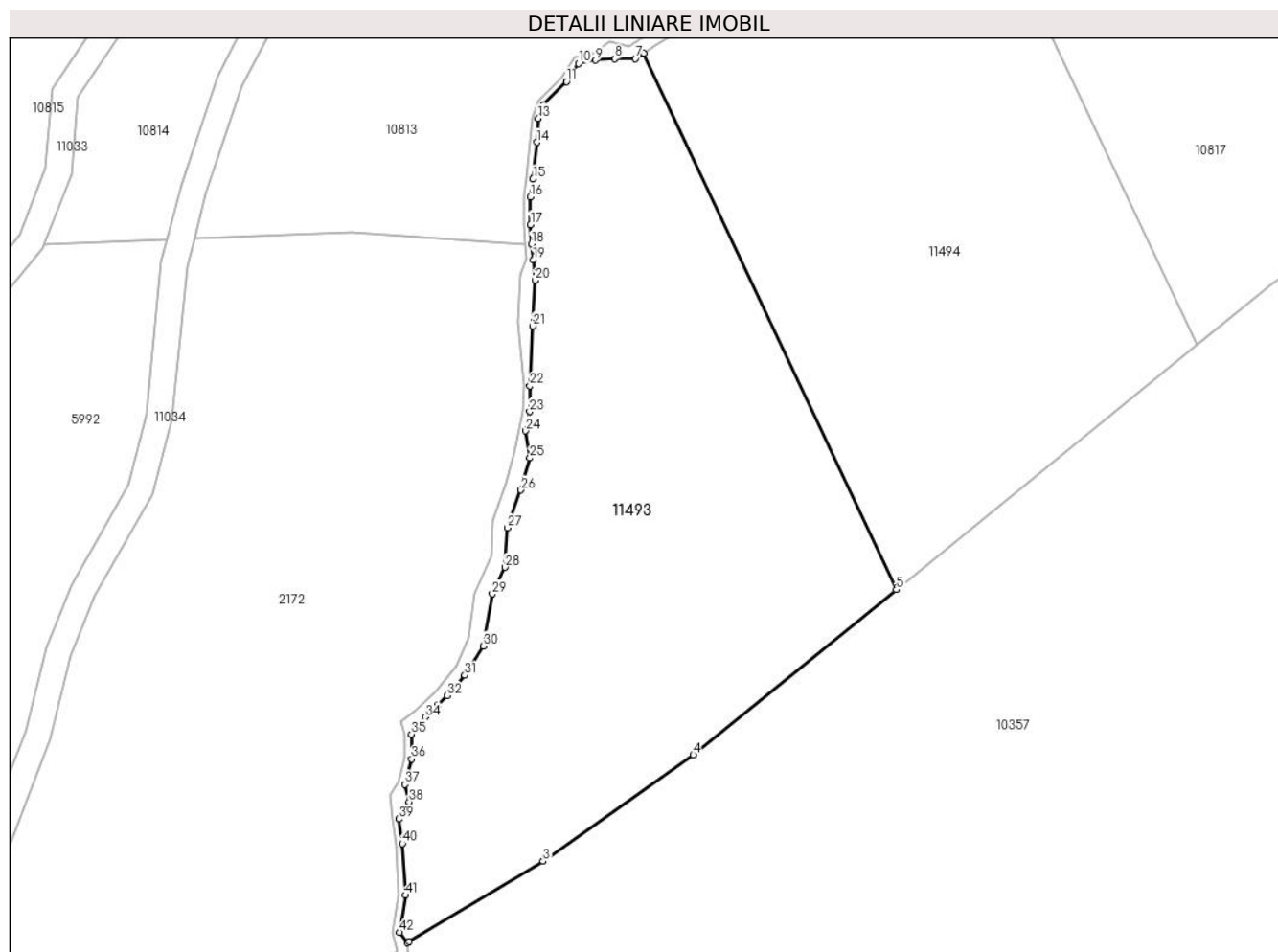

## Date referitoare la teren

Crt	Categorie folosință	Intravilan	Suprafața (mp)	Tarla	Parcelă	Nr. topo	Observații / Referințe
1	padure	NU	5.000	96	4436/3	-	

## Lungime Segmente

1) Valorile lungimilor segmentelor sunt obținute din proiecție în plan.

Punct început	X / Y	Punct sfârșit	X / Y	Lungime segment
1	394.361,978 472.404,613	2	394.362,327 472.404,822	0.407
4	394.405,95 472.433,451	5	394.437,125 472.458,812	40.188
7	394.397,044 472.540,351	8	394.393,855 472.540,295	3.189
10	394.388,344 472.539,572	11	394.386,467 472.536,826	3.326
13	394.382,148 472.531,149	14	394.381,923 472.527,503	3.653
16	394.380,878 472.519,116	17	394.380,964 472.514,854	4.263

Punct început	X / Y	Punct sfârșit	X / Y	Lungime segment
2	394.362,327 472.404,822	3	394.382,883 472.417,124	23.956
5	394.437,125 472.458,812	6	394.398,302 472.541,163	91.043
8	394.393,855 472.540,295	9	394.390,933 472.540,087	2.929
11	394.386,467 472.536,826	12	394.382,983 472.533,284	4.968
14	394.381,923 472.527,503	15	394.381,333 472.521,852	5.682
17	394.380,964 472.514,854	18	394.381,118 472.511,857	3.001

Punct început	X / Y	Punct sfârșit	X / Y	Lungime segment
3	394.382,883 472.417,124	4	394.405,95 472.433,451	28.261
6	394.398,302 472.541,163	7	394.397,044 472.540,351	1.497
9	394.390,933 472.540,087	10	394.388,344 472.539,572	2.64
12	394.382,983 472.533,284	13	394.382,148 472.531,149	2.292
15	394.381,333 472.521,852	16	394.380,878 472.519,116	2.774
18	394.381,118 472.511,857	19	394.381,381 472.509,435	2.436

Punct început	X / Y	Punct sfârșit	X / Y	Lungime segment	Punct început	X / Y	Punct sfârșit	X / Y	Lungime segment	Punct început	X / Y	Punct sfârșit	X / Y	Lungime segment
19	394.381,381 472.509,435	20	394.381,693 472.506,31	3.141	20	394.381,693 472.506,31	21	394.381,303 472.499,287	7.034	21	394.381,303 472.499,287	22	394.380,872 472.490,126	9.171
22	394.380,872 472.490,126	23	394.380,834 472.486,166	3.96	23	394.380,834 472.486,166	24	394.380,176 472.483,205	3.033	24	394.380,176 472.483,205	25	394.380,84 472.479,032	4.225
25	394.380,84 472.479,032	26	394.379,476 472.474,094	5.123	26	394.379,476 472.474,094	27	394.377,412 472.468,313	6.138	27	394.377,412 472.468,313	28	394.377,029 472.462,256	6.069
28	394.377,029 472.462,256	29	394.375,095 472.458,176	4.515	29	394.375,095 472.458,176	30	394.373,67 472.450,155	8.147	30	394.373,67 472.450,155	31	394.370,866 472.445,644	5.311
31	394.370,866 472.445,644	32	394.368,149 472.442,558	4.112	32	394.368,149 472.442,558	33	394.366,734 472.441,18	1.975	33	394.366,734 472.441,18	34	394.364,82 472.439,267	2.706
34	394.364,82 472.439,267	35	394.362,654 472.436,643	3.402	35	394.362,654 472.436,643	36	394.362,684 472.432,825	3.818	36	394.362,684 472.432,825	37	394.361,666 472.428,919	4.036
37	394.361,666 472.428,919	38	394.362,318 472.426,264	2.734	38	394.362,318 472.426,264	39	394.360,76 472.423,597	3.089	39	394.360,76 472.423,597	40	394.361,244 472.419,842	3.786
40	394.361,244 472.419,842	41	394.361,771 472.411,929	7.931	41	394.361,771 472.411,929	42	394.360,839 472.406,207	5.797	42	394.360,839 472.406,207	1	394.361,978 472.404,613	1.959

\*\* Lungimile segmentelor sunt determinate în planul de proiecție Stereo 70 și sunt rotunjite la 1 milimetru.

\*\*\* Distanța dintre puncte este formată din segmente cumulate ce sunt mai mici decât valoarea 1 milimetru.



**DATE DESPRE IMOBILUL NR. 11494**

Oficiul de Cadastru și Publicitate Imobiliară SIBIU  
Biroul de Cadastru și Publicitate Imobiliară Saliste

**A. Partea I. Descrierea imobilului**

TEREN Extravilan

Adresa: Jud. Sibiu

Nr. Crt	Nr cadastral Nr. topografic	Suprafața* (mp)	Observații / Referințe
A1		5.000	Sector cadastral:39 Teren neimprejmuit;

**B. Partea II. Proprietari și acte**

Inscrieri privitoare la dreptul de proprietate și alte drepturi reale	Referințe
/	
Act Administrativ nr. 626/68, din 13/10/1993 emis de CJPSDPAT ALBA;	
B1	A1
Intabulare, drept de PROPRIETATE, dobandit prin Reconstituire, cota actuala 1/1, cota initiala 1/1	
1) PAMFILOIU ANA	

**C. Partea III. SARCINI .**

Inscrieri privind dezmembramintele dreptului de proprietate, drepturi reale de garanție și sarcini	Referințe
NU SUNT	

## Anexa Nr. 1 La Partea I

## Teren

Nr cadastral	Suprafața (mp)*	Observații / Referințe
	5.000	

\* Suprafața este determinată în planul de proiecție Stereo 70.

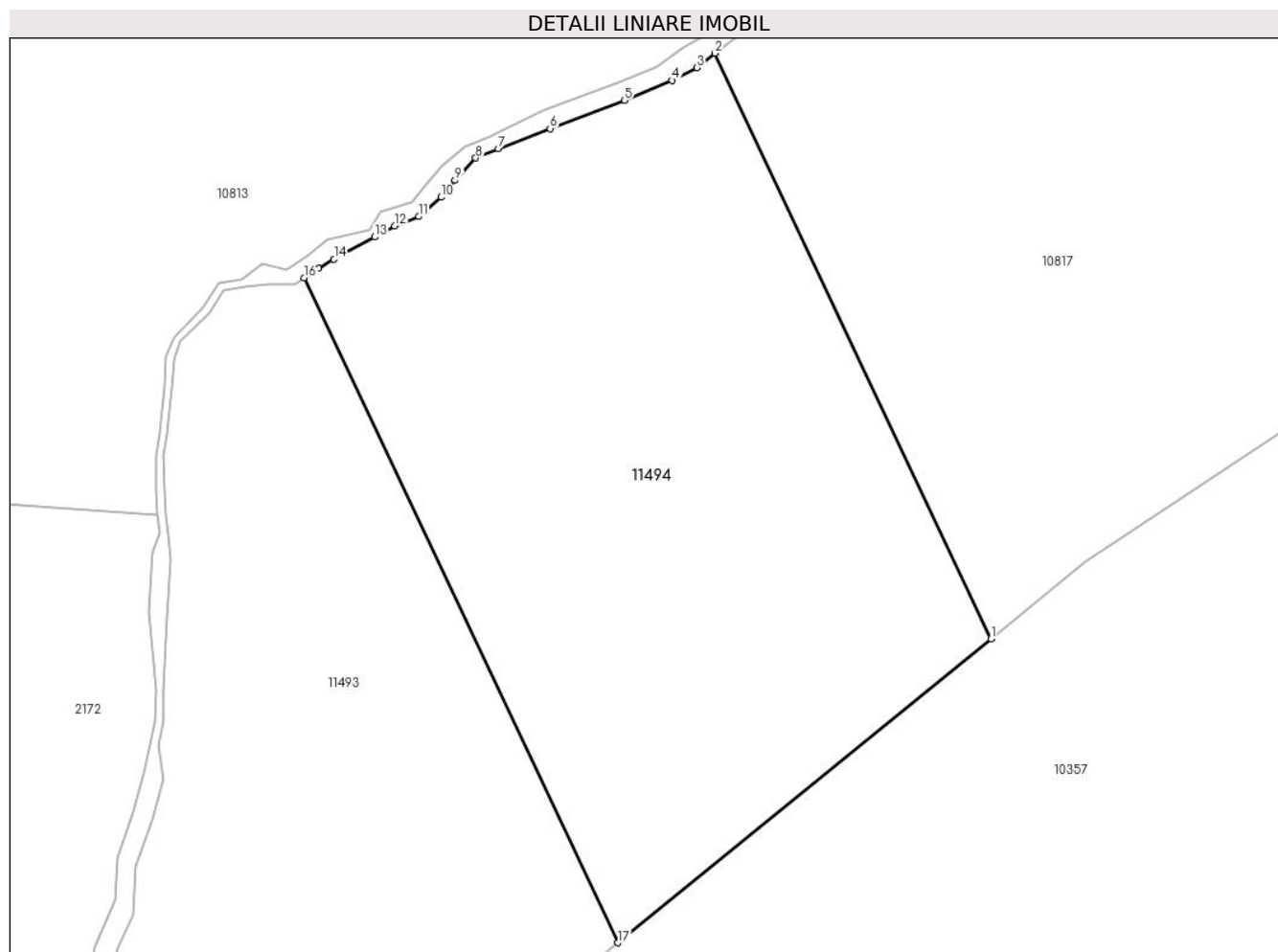

## Date referitoare la teren

Crt	Categorie folosință	Intravilan	Suprafața (mp)	Tarla	Parcelă	Nr. topo	Observații / Referințe
1	padure	NU	5.000	96	4436/2	-	

## Lungime Segmente

1) Valorile lungimilor segmentelor sunt obținute din proiecție în plan.

Punct început	X / Y	Punct sfârșit	X / Y	Lungime segment (** (m)
1	394.483,386 472.496,447	2	394.449,192 472.568,978	80.187
2	394.449,192 472.568,978	3	394.446,927 472.567,206	2.876
3	394.446,927 472.567,206	4	394.443,894 472.565,611	3.427
4	394.443,894 472.565,611	5	394.437,95 472.563,119	6.445
5	394.437,95 472.563,119	6	394.428,746 472.559,634	9.842

Punct început	X / Y	Punct sfârșit	X / Y	Lungime segment (** (m)
6	394.428,746 472.559,634	7	394.422,322 472.557,155	6.886
7	394.422,322 472.557,155	8	394.419,533 472.555,996	3.02
8	394.419,533 472.555,996	9	394.416,971 472.553,233	3.768
9	394.416,971 472.553,233	10	394.415,226 472.551,144	2.722
10	394.415,226 472.551,144	11	394.412,458 472.548,759	3.654
11	394.412,458 472.548,759	12	394.409,465 472.547,602	3.209
12	394.409,465 472.547,602	13	394.407,02 472.546,219	2.809
13	394.407,02 472.546,219	14	394.401,962 472.543,495	5.745
14	394.401,962 472.543,495	15	394.400,084 472.542,311	2.22
15	394.400,084 472.542,311	16	394.398,302 472.541,163	2.12
16	394.398,302 472.541,163	17	394.437,125 472.458,812	91.043
17	394.437,125 472.458,812	1	394.483,386 472.496,447	59.636

\*\* Lungimile segmentelor sunt determinate în planul de proiecție Stereo 70 și sunt rotunjite la 1 milimetru.

\*\*\* Distanța dintre puncte este formată din segmente cumulate ce sunt mai mici decât valoarea 1 milimetru.





**DATE DESPRE IMOBILUL NR. 11495**

Oficiul de Cadastru și Publicitate Imobiliară SIBIU  
Biroul de Cadastru și Publicitate Imobiliară Saliste

**A. Partea I. Descrierea imobilului**

TEREN Extravilan

Adresa: Jud. Sibiu

Nr. Crt	Nr cadastral Nr. topografic	Suprafața* (mp)	Observații / Referințe
A1		32.425	Sector cadastral:44 Teren neimprejmit;

**B. Partea II. Proprietari și acte**

Inscrieri privitoare la dreptul de proprietate și alte drepturi reale	Referințe
/	
Act Normativ nr. 7, din 13/03/1996 emis de PARLAMENTUL ROMÂNIEI;	
B1	Inscrierea provizorie, drept de PROPRIETATE, dobandit prin Lege, cota actuala 1/1, cota initiala 1/1
	1) <b>COMUNA JINA</b> , CIF:0000000000000, PROPRIETAR NEIDENTIFICAT

**C. Partea III. SARCINI .**

Inscrieri privind dezmembramintele dreptului de proprietate, drepturi reale de garanție și sarcini	Referințe
NU SUNT	

## Anexa Nr. 1 La Partea I

## Teren

Nr cadastral	Suprafața (mp)*	Observații / Referințe
	32.425	

\* Suprafața este determinată în planul de proiecție Stereo 70.

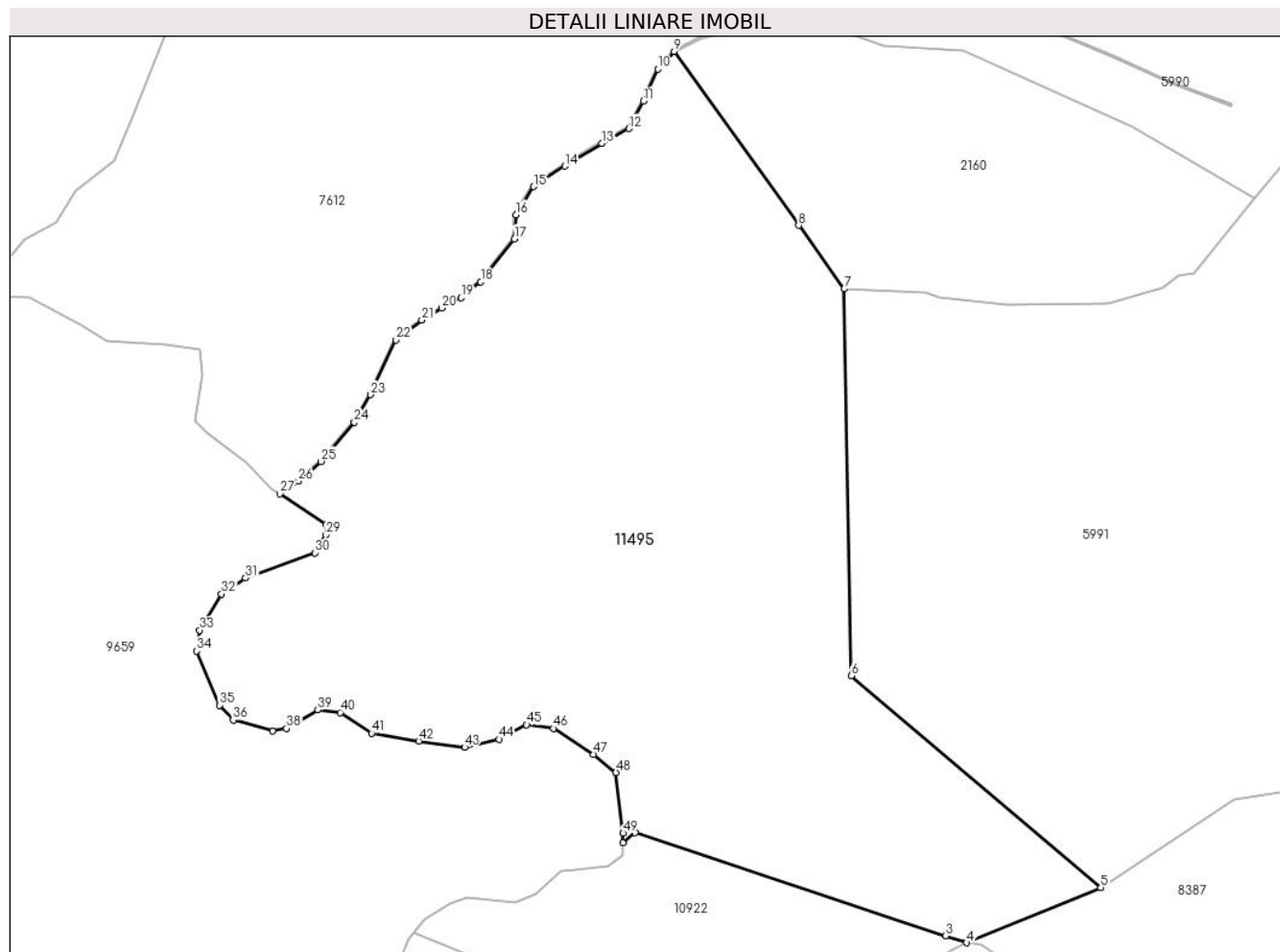

## Date referitoare la teren

Crt	Categorie folosință	Intravilan	Suprafața (mp)	Tarla	Parcelă	Nr. topo	Observații / Referințe
1	fânețe (F) - fânețe împădurite	NU	32.425	99	4602/5	-	

## Lungime Segmente

1) Valorile lungimilor segmentelor sunt obținute din proiecție în plan.

Punct început	X / Y	Punct sfârșit	X / Y	Lungime segment	Punct început	X / Y	Punct sfârșit	X / Y	Lungime segment	Punct început	X / Y	Punct sfârșit	X / Y	Lungime segment
1	393.729,969 471.177,802	2	393.733,612 471.180,869	4.762	2	393.733,612 471.180,869	3	393.828,007 471.149,613	99.435	3	393.828,007 471.149,613	4	393.834,418 471.147,49	6.753
4	393.834,418 471.147,49	5	393.875,041 471.164,207	43.928	5	393.875,041 471.164,207	6	393.799,248 471.228,395	99.321	6	393.799,248 471.228,395	7	393.797,192 471.345,756	117.379
7	393.797,192 471.345,756	8	393.783,35 471.365,048	23.744	8	393.783,35 471.365,048	9	393.745,516 471.417,779	64.9	9	393.745,516 471.417,779	10	393.740,556 471.412,471	7.265
10	393.740,556 471.412,471	11	393.736,16 471.402,675	10.737	11	393.736,16 471.402,675	12	393.731,763 471.394,362	9.404	12	393.731,763 471.394,362	13	393.723,535 471.389,948	9.337
13	393.723,535 471.389,948	14	393.712,334 471.383,023	13.169	14	393.712,334 471.383,023	15	393.702,891 471.376,771	11.325	15	393.702,891 471.376,771	16	393.697,474 471.368,272	10.079

Punct început	X / Y	Punct sfârșit	X / Y	Lungime segment	Punct început	X / Y	Punct sfârșit	X / Y	Lungime segment	Punct început	X / Y	Punct sfârșit	X / Y	Lungime segment
16	393.697,474 471.368,272	17	393.697,055 471.360,916	7.368	17	393.697,055 471.360,916	18	393.686,789 471.347,94	16.546	18	393.686,789 471.347,94	19	393.680,848 471.343,069	7.683
19	393.680,848 471.343,069	20	393.674,915 471.339,955	6.701	20	393.674,915 471.339,955	21	393.668,931 471.336,284	7.02	21	393.668,931 471.336,284	22	393.661,121 471.330,297	9.841
22	393.661,121 471.330,297	23	393.653,435 471.313,676	18.312	23	393.653,435 471.313,676	24	393.648,432 471.305,28	9.774	24	393.648,432 471.305,28	25	393.638,284 471.293,416	15.612
25	393.638,284 471.293,416	26	393.631,489 471.287,52	8.996	26	393.631,489 471.287,52	27	393.625,843 471.283,616	6.864	27	393.625,843 471.283,616	28	393.639,959 471.274,267	16.931
28	393.639,959 471.274,267	29	393.639,75 471.271,15	3.124	29	393.639,75 471.271,15	30	393.636,424 471.265,746	6.346	30	393.636,424 471.265,746	31	393.615,425 471.258,055	22.363
31	393.615,425 471.258,055	32	393.608,149 471.253,275	8.706	32	393.608,149 471.253,275	33	393.601,497 471.242,259	12.869	33	393.601,497 471.242,259	34	393.600,562 471.235,957	6.371
34	393.600,562 471.235,957	35	393.607,515 471.219,519	17.848	35	393.607,515 471.219,519	36	393.611,662 471.215,053	6.094	36	393.611,662 471.215,053	37	393.623,56 471.211,712	12.358
37	393.623,56 471.211,712	38	393.627,838 471.212,513	4.352	38	393.627,838 471.212,513	39	393.637,33 471.218,126	11.027	39	393.637,33 471.218,126	40	393.644,147 471.217,325	6.864
40	393.644,147 471.217,325	41	393.653,639 471.211,043	11.383	41	393.653,639 471.211,043	42	393.667,942 471.208,637	14.504	42	393.667,942 471.208,637	43	393.681,899 471.206,767	14.082
43	393.681,899 471.206,767	44	393.692,325 471.209,173	10.7	44	393.692,325 471.209,173	45	393.700,747 471.213,583	9.507	45	393.700,747 471.213,583	46	393.708,902 471.212,515	8.225
46	393.708,902 471.212,515	47	393.721,067 471.204,628	14.498	47	393.721,067 471.204,628	48	393.727,885 471.199,149	8.747	48	393.727,885 471.199,149	49	393.730,023 471.180,707	18.566
49	393.730,023 471.180,707	1	393.729,969 471.177,802	2.906										

\*\* Lungimile segmentelor sunt determinate în planul de proiecție Stereo 70 și sunt rotunjite la 1 milimetru.

\*\*\* Distanța dintre puncte este formată din segmente cumulate ce sunt mai mici decât valoarea 1 milimetru.



**DATE DESPRE IMOBILUL NR. 11497**

Oficiul de Cadastru și Publicitate Imobiliară SIBIU  
Biroul de Cadastru și Publicitate Imobiliară Saliste

**A. Partea I. Descrierea imobilului**

TEREN Extravilan

Adresa: Jud. Sibiu

Nr. Crt	Nr cadastral Nr. topografic	Suprafața* (mp)	Observații / Referințe
A1		16.663	Sector cadastral:69 Teren neimprejmuit;

**B. Partea II. Proprietari și acte**

Inscrieri privitoare la dreptul de proprietate și alte drepturi reale	Referințe
/	
Act Normativ nr. 7, din 13/03/1996 emis de PARLAMENTUL ROMÂNIEI;	
B1	Inscrierea provizorie, drept de PROPRIETATE, dobandit prin Lege, cota actuala 1/1, cota initiala 1/1
	1) <b>COMUNA JINA</b> , CIF:0000000000000, PROPRIETAR NEIDENTIFICAT

**C. Partea III. SARCINI .**

Inscrieri privind dezmembramintele dreptului de proprietate, drepturi reale de garanție și sarcini	Referințe
NU SUNT	

## Anexa Nr. 1 La Partea I

## Teren

Nr cadastral	Suprafața (mp)*	Observații / Referințe
	16.663	

\* Suprafața este determinată în planul de proiecție Stereo 70.

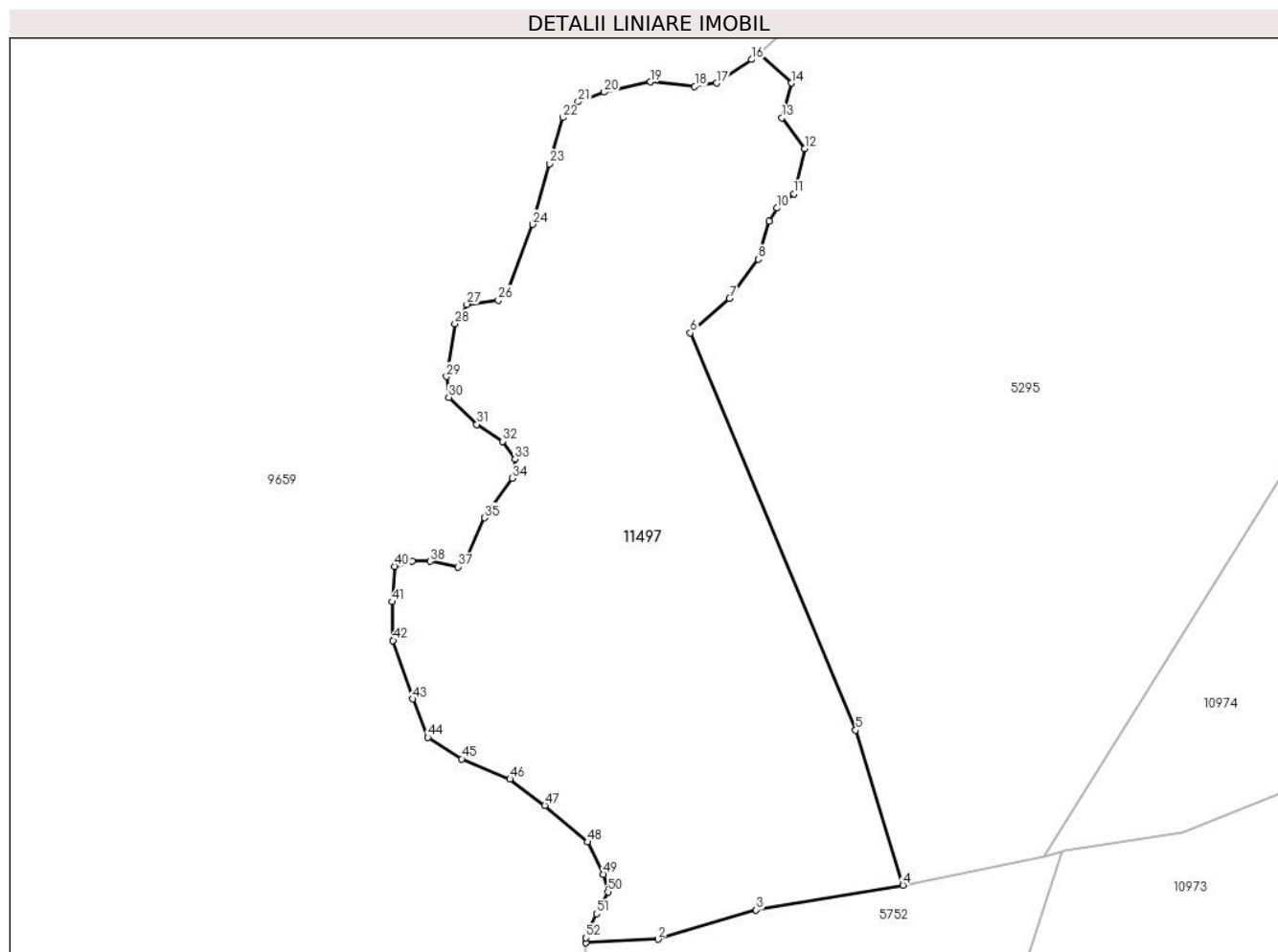

## Date referitoare la teren

Crt	Categorie folosință	Intravilan	Suprafața (mp)	Tarla	Parcelă	Nr. topo	Observații / Referințe
1	fânețe (F) - fânețe împădurite	NU	16.663	115	5175/9/2, 5166/2	-	

## Lungime Segmente

1) Valorile lungimilor segmentelor sunt obținute din proiecție în plan.

Punct început	X / Y	Punct sfârșit	X / Y	Lungime segment
1	393.599,937 469.978,679	2	393.618,436 469.979,568	18.52
4	393.681,375 469.993,479	5	393.669,265 470.033,305	41.626
7	393.636,867 470.144,185	8	393.644,203 470.154,266	12.468
10	393.649,093 470.167,4	11	393.653,372 470.171,066	5.635
13	393.650,315 470.190,615	14	393.652,76 470.199,473	9.189
2	393.618,436 469.979,568	3	393.643,649 469.987,063	26.303
5	393.669,265 470.033,305	6	393.626,781 470.135,327	110.514
8	393.644,203 470.154,266	9	393.646,953 470.164,04	10.154
11	393.653,372 470.171,066	12	393.656,122 470.182,673	11.928
14	393.652,76 470.199,473	15	393.644,318 470.207,16	11.417
3	393.643,649 469.987,063	4	393.681,375 469.993,479	38.268
6	393.626,781 470.135,327	7	393.636,867 470.144,185	13.424
9	393.646,953 470.164,04	10	393.649,093 470.167,4	3.984
12	393.656,122 470.182,673	13	393.650,315 470.190,615	9.839
15	393.644,318 470.207,16	16	393.642,469 470.205,55	2.452

Punct început	X / Y	Punct sfârșit	X / Y	Lungime segment	Punct început	X / Y	Punct sfârșit	X / Y	Lungime segment	Punct început	X / Y	Punct sfârșit	X / Y	Lungime segment
16	393.642,469 470.205,55	17	393.633,513 470.199,485	10.816	17	393.633,513 470.199,485	18	393.627,878 470.198,619	5.701	18	393.627,878 470.198,619	19	393.616,465 470.199,774	11.471
19	393.616,465 470.199,774	20	393.604,62 470.197,174	12.127	20	393.604,62 470.197,174	21	393.597,917 470.194,665	7.157	21	393.597,917 470.194,665	22	393.594,016 470.190,621	5.619
22	393.594,016 470.190,621	23	393.590,55 470.178,777	12.341	23	393.590,55 470.178,777	24	393.586,216 470.163,179	16.189	24	393.586,216 470.163,179	25	393.579,714 470.145,703	18.646
25	393.579,714 470.145,703	26	393.577,403 470.143,681	3.071	26	393.577,403 470.143,681	27	393.569,314 470.142,671	8.152	27	393.569,314 470.142,671	28	393.566,248 470.137,674	5.863
28	393.566,248 470.137,674	29	393.564,081 470.124,099	13.747	29	393.564,081 470.124,099	30	393.564,659 470.118,755	5.375	30	393.564,659 470.118,755	31	393.571,883 470.111,823	10.012
31	393.571,883 470.111,823	32	393.578,528 470.107,49	7.933	32	393.578,528 470.107,49	33	393.581,707 470.102,868	5.61	33	393.581,707 470.102,868	34	393.580,985 470.097,958	4.963
34	393.580,985 470.097,958	35	393.573,905 470.087,847	12.343	35	393.573,905 470.087,847	36	393.568,697 470.076,539	12.45	36	393.568,697 470.076,539	37	393.566,963 470.075,239	2.167
37	393.566,963 470.075,239	38	393.559,885 470.076,684	7.224	38	393.559,885 470.076,684	39	393.555,261 470.076,684	4.624	39	393.555,261 470.076,684	40	393.550,784 470.075,383	4.662
40	393.550,784 470.075,383	41	393.550,205 470.066,284	9.117	41	393.550,205 470.066,284	42	393.550,35 470.056,319	9.966	42	393.550,35 470.056,319	43	393.555,405 470.041,299	15.848
43	393.555,405 470.041,299	44	393.559,314 470.031,413	10.631	44	393.559,314 470.031,413	45	393.567,982 470.025,925	10.259	45	393.567,982 470.025,925	46	393.580,406 470.020,725	13.468
46	393.580,406 470.020,725	47	393.589,362 470.013,938	11.237	47	393.589,362 470.013,938	48	393.600,341 470.004,55	14.446	48	393.600,341 470.004,55	49	393.604,417 469.996,254	9.243
49	393.604,417 469.996,254	50	393.605,572 469.991,776	4.625	50	393.605,572 469.991,776	51	393.602,683 469.986,144	6.33	51	393.602,683 469.986,144	52	393.599,937 469.979,934	6.79
52	393.599,937 469.979,934	1	393.599,937 469.978,679	1.255										

\*\* Lungimile segmentelor sunt determinate în planul de proiecție Stereo 70 și sunt rotunjite la 1 milimetru.

\*\*\* Distanța dintre puncte este formată din segmente cumulate ce sunt mai mici decât valoarea 1 milimetru.





**DATE DESPRE IMOBILUL NR. 11532**

Oficiul de Cadastru și Publicitate Imobiliară SIBIU  
Biroul de Cadastru și Publicitate Imobiliară Saliste

**A. Partea I. Descrierea imobilului**

TEREN Extravilan

Adresa: Jud. Sibiu

Nr. Crt	Nr cadastral Nr. topografic	Suprafața* (mp)	Observații / Referințe
A1		39.349	Sector cadastral:110 Teren neimpregmuit;

**B. Partea II. Proprietari și acte**

Inscrieri privitoare la dreptul de proprietate și alte drepturi reale		Referințe
/		
Act Normativ nr. 7, din 13/03/1996 emis de PARLAMENTUL ROMÂNIEI;		
B1	Inscrierea provizorie, drept de PROPRIETATE, dobandit prin Lege, cota actuala 1/1, cota initiala 1/1	A1
1) <b>COMUNA JINA</b> , CIF:0000000000000, PROPRIETAR NEIDENTIFICAT		

**C. Partea III. SARCINI .**

Inscrieri privind dezmembramintele dreptului de proprietate, drepturi reale de garanție și sarcini	Referințe
NU SUNT	

## Anexa Nr. 1 La Partea I

## Teren

Nr cadastral	Suprafața (mp)*	Observații / Referințe
	39.349	

\* Suprafața este determinată în planul de proiecție Stereo 70.

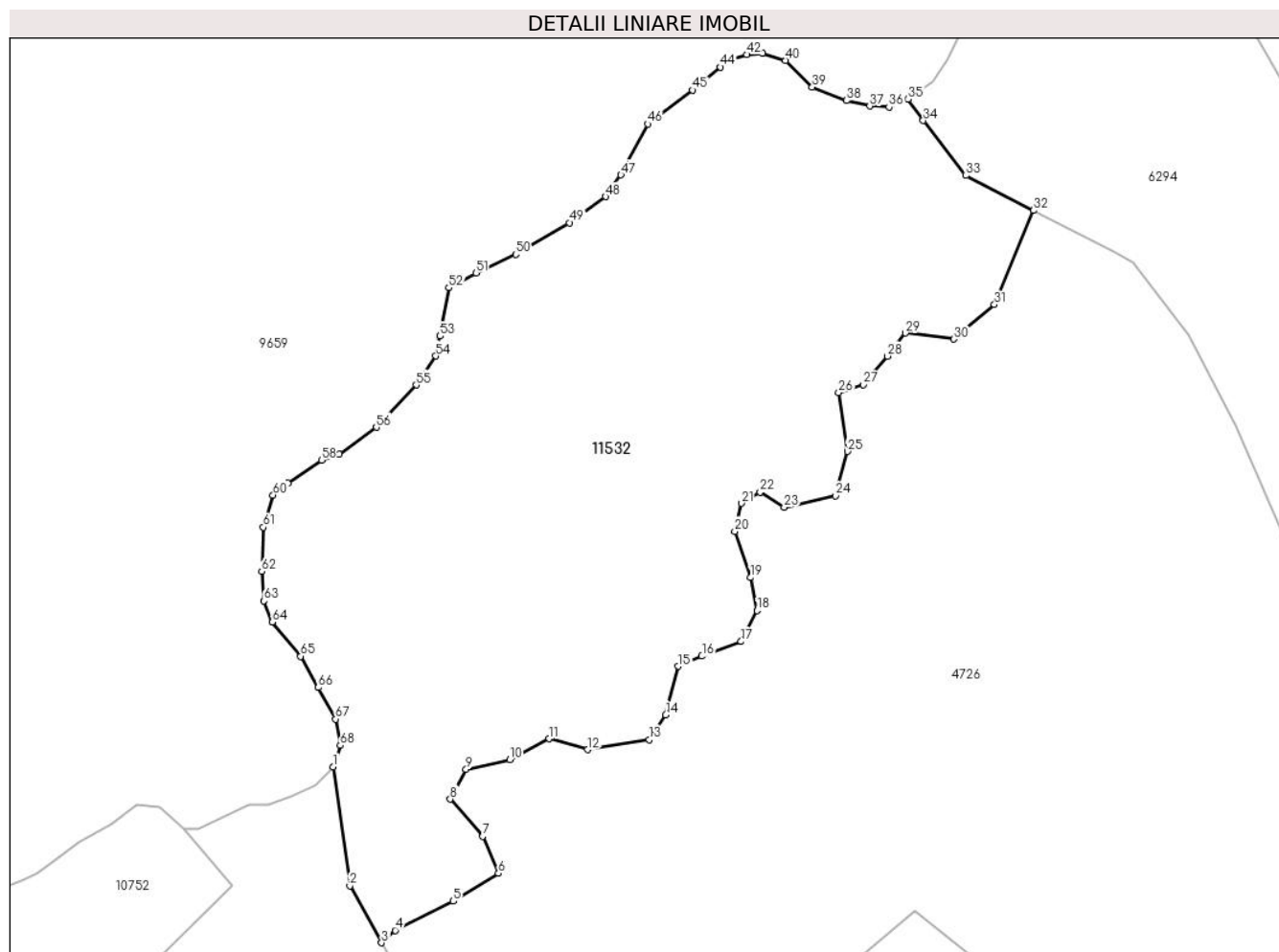

## Date referitoare la teren

Crt	Categorie folosință	Intravilan	Suprafața (mp)	Tarla	Parcelă	Nr. topo	Observații / Referințe
1	fânețe (F) - fânețe împădurite	NU	39.349	116	5332/19/1/2	-	5278/2,5277/2,5279/2,5281/2,5280/2,5286/2,5289/2,5297/2

## Lungime Segmente

1) Valorile lungimilor segmentelor sunt obținute din proiecție în plan.

Punct început	X / Y	Punct sfârșit	X / Y	Lungime segment
1	391.854,191 468.564,982	2	391.860,075 468.522,722	42.668
4	391.876,184 468.506,952	5	391.896,926 468.517,317	23.188
7	391.907,297 468.540,3	8	391.895,799 468.553,594	17.577
10	391.916,991 468.567,564	11	391.930,969 468.574,999	15.832
13	391.966,591 468.574,774	14	391.972,452 468.583,562	10.563
2	391.860,075 468.522,722	3	391.871,365 468.502,517	23.145
5	391.896,926 468.517,317	6	391.912,933 468.527,231	18.828
8	391.895,799 468.553,594	9	391.901,435 468.564,184	11.996
11	391.930,969 468.574,999	12	391.944,722 468.571,169	14.276
14	391.972,452 468.583,562	15	391.976,967 468.600,795	17.815
3	391.871,365 468.502,517	4	391.876,184 468.506,952	6.549
6	391.912,933 468.527,231	7	391.907,297 468.540,3	14.232
9	391.901,435 468.564,184	10	391.916,991 468.567,564	15.919
12	391.944,722 468.571,169	13	391.966,591 468.574,774	22.164
15	391.976,967 468.600,795	16	391.985,309 468.604,4	9.088

Punct început	X / Y	Punct sfârșit	X / Y	Lungime segment	Punct început	X / Y	Punct sfârșit	X / Y	Lungime segment	Punct început	X / Y	Punct sfârșit	X / Y	Lungime segment
16	391.985,309 468.604,4	17	391.999,287 468.609,582	14.908	17	391.999,287 468.609,582	18	392.004,923 468.620,623	12.396	18	392.004,923 468.620,623	19	392.002,669 468.632,34	11.932
19	392.002,669 468.632,34	20	391.997,033 468.648,788	17.387	20	391.997,033 468.648,788	21	391.999,512 468.658,703	10.22	21	391.999,512 468.658,703	22	392.006,051 468.662,758	7.694
22	392.006,051 468.662,758	23	392.014,618 468.657,351	10.131	23	392.014,618 468.657,351	24	392.032,879 468.661,406	18.706	24	392.032,879 468.661,406	25	392.037,163 468.677,179	16.344
25	392.037,163 468.677,179	26	392.034,021 468.698,08	21.136	26	392.034,021 468.698,08	27	392.042,652 468.700,955	9.097	27	392.042,652 468.700,955	28	392.051,284 468.711,019	13.259
28	392.051,284 468.711,019	29	392.057,758 468.719,287	10.501	29	392.057,758 468.719,287	30	392.075,021 468.717,13	17.397	30	392.075,021 468.717,13	31	392.089,407 468.729,351	18.876
31	392.089,407 468.729,351	32	392.103,358 468.762,855	36.293	32	392.103,358 468.762,855	33	392.079,33 468.775,27	27.046	33	392.079,33 468.775,27	34	392.064,087 468.794,82	24.79
34	392.064,087 468.794,82	35	392.058,623 468.802,38	9.328	35	392.058,623 468.802,38	36	392.051,893 468.799,596	7.283	36	392.051,893 468.799,596	37	392.045,046 468.799,944	6.856
37	392.045,046 468.799,944	38	392.036,772 468.801,924	8.508	38	392.036,772 468.801,924	39	392.024,588 468.806,68	13.079	39	392.024,588 468.806,68	40	392.015,073 468.816,192	13.454
40	392.015,073 468.816,192	41	392.006,835 468.818,745	8.625	41	392.006,835 468.818,745	42	392.001,265 468.818,281	5.589	42	392.001,265 468.818,281	43	391.995,347 468.816,657	6.137
43	391.995,347 468.816,657	44	391.991,924 468.813,836	4.436	44	391.991,924 468.813,836	45	391.981,954 468.805,622	12.918	45	391.981,954 468.805,622	46	391.966,173 468.793,557	19.865
46	391.966,173 468.793,557	47	391.956,542 468.775,46	20.5	47	391.956,542 468.775,46	48	391.951,051 468.767,752	9.464	48	391.951,051 468.767,752	49	391.938,287 468.758,471	15.782
49	391.938,287 468.758,471	50	391.919,141 468.747,219	22.208	50	391.919,141 468.747,219	51	391.904,945 468.740,687	15.627	51	391.904,945 468.740,687	52	391.895,314 468.735,351	11.01
52	391.895,314 468.735,351	53	391.892,181 468.718,182	17.453	53	391.892,181 468.718,182	54	391.890,673 468.711,106	7.235	54	391.890,673 468.711,106	55	391.883,684 468.700,824	12.432
55	391.883,684 468.700,824	56	391.869,528 468.685,743	20.684	56	391.869,528 468.685,743	57	391.856,299 468.676,23	16.294	57	391.856,299 468.676,23	58	391.850,033 468.674,026	6.642
58	391.850,033 468.674,026	59	391.838,02 468.665,864	14.523	59	391.838,02 468.665,864	60	391.832,799 468.661,688	6.686	60	391.832,799 468.661,688	61	391.829,317 468.650,203	12.001
61	391.829,317 468.650,203	62	391.828,737 468.634,542	15.672	62	391.828,737 468.634,542	63	391.829,567 468.624,082	10.493	63	391.829,567 468.624,082	64	391.832,584 468.616,542	8.121
64	391.832,584 468.616,542	65	391.842,563 468.604,361	15.747	65	391.842,563 468.604,361	66	391.848,853 468.593,287	12.736	66	391.848,853 468.593,287	67	391.855,003 468.582,035	12.823
67	391.855,003 468.582,035	68	391.856,744 468.572,638	9.557	68	391.856,744 468.572,638	1	391.854,191 468.564,982	8.07					

\*\* Lungimile segmentelor sunt determinate în planul de proiecție Stereo 70 și sunt rotunjite la 1 milimetru.

\*\*\* Distanța dintre puncte este formată din segmente cumulate ce sunt mai mici decât valoarea 1 milimetru.



**DATE DESPRE IMOBILUL NR. 11533**

Oficiul de Cadastru și Publicitate Imobiliară SIBIU  
Biroul de Cadastru și Publicitate Imobiliară Saliste

**A. Partea I. Descrierea imobilului**

TEREN Extravilan

Adresa: Jud. Sibiu

Nr. Crt	Nr cadastral Nr. topografic	Suprafața* (mp)	Observații / Referințe
A1	103390	1.502	Sector cadastral:196 Teren neimpregmuit;

**B. Partea II. Proprietari și acte**

Inscrieri privitoare la dreptul de proprietate și alte drepturi reale	Referințe
/	
Act Normativ nr. 7, din 13/03/1996 emis de PARLAMENTUL ROMÂNIEI;	
B1	Inscrierea provizorie, drept de PROPRIETATE, dobandit prin Lege, cota actuala 1/1, cota initiala 1/1
	1) <b>COMUNA JINA</b> , CIF:0000000000000, PROPRIETAR NEIDENTIFICAT

**C. Partea III. SARCINI .**

Inscrieri privind dezmembramintele dreptului de proprietate, drepturi reale de garanție și sarcini	Referințe
NU SUNT	

## Anexa Nr. 1 La Partea I

## Teren

Nr cadastral	Suprafața (mp)*	Observații / Referințe
103390	1.502	

\* Suprafața este determinată în planul de proiecție Stereo 70.

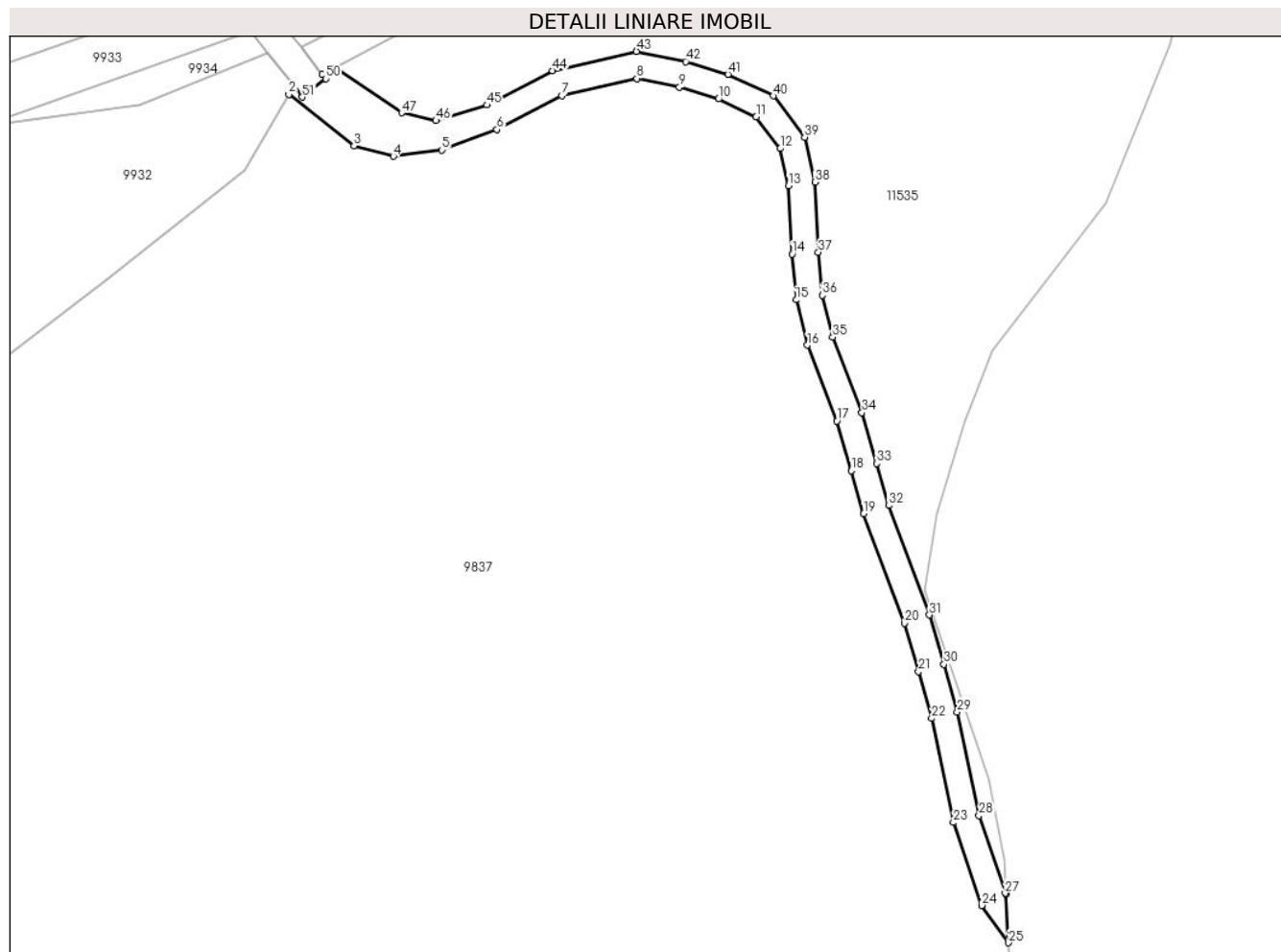

## Date referitoare la teren

Crt	Categorie folosință	Intravilan	Suprafața (mp)	Tarla	Parcelă	Nr. topo	Observații / Referințe
1	drum	NU	1.502	204	4778/1	-	

## Lungime Segmente

1) Valorile lungimilor segmentelor sunt obținute din proiecție în plan.

Punct început	X / Y	Punct sfârșit	X / Y	Lungime segment
1	397.742,154 447.598,823	2	397.741,176 447.597,149	1.939
4	397.761,907 447.584,933	5	397.771,477 447.586,174	9.65
7	397.795,262 447.596,916	8	397.810,128 447.600,332	15.253
10	397.826,304 447.596,273	11	397.833,759 447.592,718	8.259
13	397.840,174 447.579,09	14	397.840,864 447.565,58	13.528
16	397.843,915 447.547,574	17	397.849,744 447.532,556	16.11
2	397.741,176 447.597,149	3	397.754,091 447.586,982	16.437
5	397.771,477 447.586,174	6	397.782,408 447.590,218	11.655
8	397.810,128 447.600,332	9	397.818,545 447.598,603	8.593
11	397.833,759 447.592,718	12	397.838,518 447.586,457	7.864
14	397.840,864 447.565,58	15	397.841,693 447.556,539	9.079
17	397.849,744 447.532,556	18	397.852,608 447.522,708	10.256
3	397.754,091 447.586,982	4	397.761,907 447.584,933	8.08
6	397.782,408 447.590,218	7	397.795,262 447.596,916	14.494
9	397.818,545 447.598,603	10	397.826,304 447.596,273	8.101
12	397.838,518 447.586,457	13	397.840,174 447.579,09	7.551
15	397.841,693 447.556,539	16	397.843,915 447.547,574	9.236
18	397.852,608 447.522,708	19	397.855,05 447.514,217	8.835

Punct început	X / Y	Punct sfârșit	X / Y	Lungime segment	Punct început	X / Y	Punct sfârșit	X / Y	Lungime segment	Punct început	X / Y	Punct sfârșit	X / Y	Lungime segment
19	397.855,05 447.514,217	20	397.863,1 447.492,553	23.11 1	20	397.863,1 447.492,553	21	397.865,938 447.482,987	9.978	21	397.865,938 447.482,987	22	397.868,514 447.473,735	9.604
22	397.868,514 447.473,735	23	397.872,841 447.453,128	21.05 6	23	397.872,841 447.453,128	24	397.878,402 447.436,729	17.31 6	24	397.878,402 447.436,729	25	397.883,77 447.429,347	9.127
25	397.883,77 447.429,347	26	397.883,283 447.438,908	9.573	26	397.883,283 447.438,908	27	397.883,099 447.439,161	0.313	27	397.883,099 447.439,161	28	397.877,895 447.454,51	16.20 7
28	397.877,895 447.454,51	29	397.873,598 447.474,975	20.91 1	29	397.873,598 447.474,975	30	397.870,965 447.484,432	9.817	30	397.870,965 447.484,432	31	397.868,064 447.494,21	10.19 9
31	397.868,064 447.494,21	32	397.860,022 447.515,853	23.08 9	32	397.860,022 447.515,853	33	397.857,632 447.524,161	8.645	33	397.857,632 447.524,161	34	397.854,703 447.534,235	10.49 1
34	397.854,703 447.534,235	35	397.848,911 447.549,155	16.00 5	35	397.848,911 447.549,155	36	397.846,865 447.557,412	8.507	36	397.846,865 447.557,412	37	397.846,082 447.565,952	8.576
37	397.846,082 447.565,952	38	397.845,374 447.579,802	13.86 8	38	397.845,374 447.579,802	39	397.843,371 447.588,715	9.135	39	397.843,371 447.588,715	40	397.837,155 447.596,892	10.27 1
40	397.837,155 447.596,892	41	397.828,193 447.601,167	9.929	41	397.828,193 447.601,167	42	397.819,826 447.603,679	8.736	42	397.819,826 447.603,679	43	397.810,066 447.605,684	9.964
43	397.810,066 447.605,684	44	397.793,438 447.601,863	17.06 1	44	397.793,438 447.601,863	45	397.780,415 447.595,077	14.68 5	45	397.780,415 447.595,077	46	397.770,33 447.591,978	10.55
46	397.770,33 447.591,978	47	397.763,543 447.593,545	6.966	47	397.763,543 447.593,545	48	397.750,287 447.602,48	15.98 6	48	397.750,287 447.602,48	49	397.747,804 447.601,164	2.81
49	397.747,804 447.601,164	50	397.748,488 447.600,298	1.104	50	397.748,488 447.600,298	51	397.743,871 447.596,65	5.884	51	397.743,871 447.596,65	1	397.742,154 447.598,823	2.769

\*\* Lungimile segmentelor sunt determinate în planul de proiecție Stereo 70 și sunt rotunjite la 1 milimetru.

\*\*\* Distanța dintre puncte este formată din segmente cumulate ce sunt mai mici decât valoarea 1 milimetru.





**DATE DESPRE IMOBILUL NR. 11534**

Oficiul de Cadastru și Publicitate Imobiliară SIBIU  
Biroul de Cadastru și Publicitate Imobiliară Saliste

**A. Partea I. Descrierea imobilului**

TEREN Extravilan

Adresa: Jud. Sibiu

Nr. Crt	Nr cadastral Nr. topografic	Suprafața* (mp)	Observații / Referințe
A1	103389	4.778	Sector cadastral:196 Teren neimpregmuit;

**B. Partea II. Proprietari și acte**

Inscrieri privitoare la dreptul de proprietate și alte drepturi reale	Referințe
/	
Act Normativ nr. 7, din 13/03/1996 emis de PARLAMENTUL ROMÂNIEI;	
B1	Inscrierea provizorie, drept de PROPRIETATE, dobandit prin Lege, cota actuala 1/1, cota initiala 1/1
	1) <b>COMUNA JINA</b> , CIF:0000000000000, PROPRIETAR NEIDENTIFICAT

**C. Partea III. SARCINI .**

Inscrieri privind dezmembramintele dreptului de proprietate, drepturi reale de garanție și sarcini	Referințe
NU SUNT	

## Anexa Nr. 1 La Partea I

## Teren

Nr cadastral	Suprafața (mp)*	Observații / Referințe
103389	4.778	

\* Suprafața este determinată în planul de proiecție Stereo 70.

## DETALII LINIARE IMOBIL

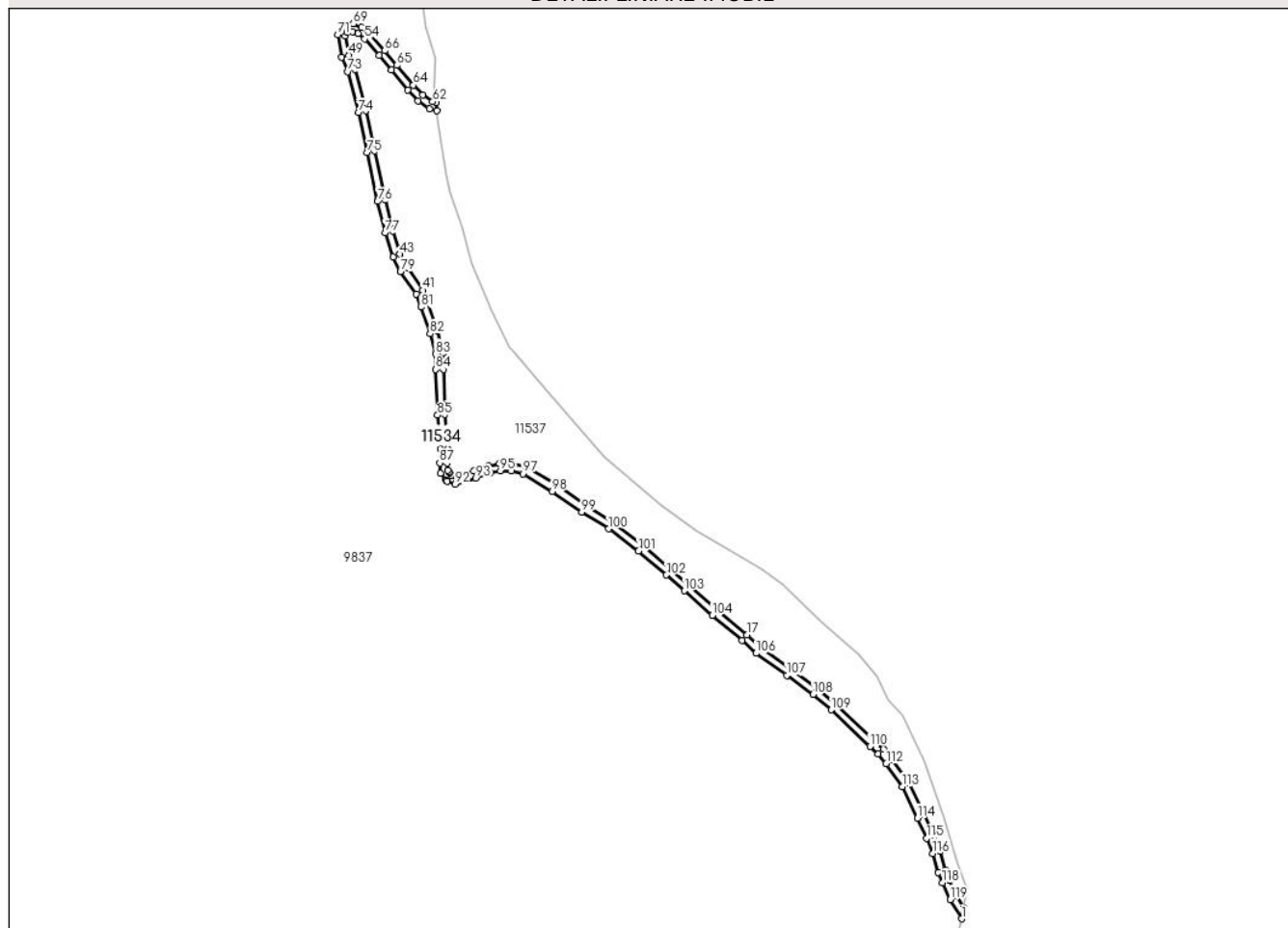

## Date referitoare la teren

Crt	Categorie folosință	Intravilan	Suprafața (mp)	Tarla	Parcelă	Nr. topo	Observații / Referințe
1	drum	NU	4.778	204	4778/2	-	

## Lungime Segmente

1) Valorile lungimilor segmentelor sunt obținute din proiecție în plan.

Punct început	X / Y	Punct sfârșit	X / Y	Lungime segment	Punct început	X / Y	Punct sfârșit	X / Y	Lungime segment	Punct început	X / Y	Punct sfârșit	X / Y	Lungime segment
1	398.337,362 446.102,767	2	398.338,896 446.110,43	7.815	2	398.338,896 446.110,43	3	398.334,064 446.118,573	9.469	3	398.334,064 446.118,573	4	398.328,732 446.129,921	12.538
4	398.328,732 446.129,921	5	398.326,085 446.136,647	7.228	5	398.326,085 446.136,647	6	398.322,177 446.150,055	13.966	6	398.322,177 446.150,055	7	398.317,759 446.161,006	11.809
7	398.317,759 446.161,006	8	398.311,073 446.175,172	15.665	8	398.311,073 446.175,172	9	398.300,304 446.197,62	24.897	9	398.300,304 446.197,62	10	398.288,773 446.214,11	20.122
10	398.288,773 446.214,11	11	398.282,711 446.221,12	9.268	11	398.282,711 446.221,12	12	398.276,911 446.226,801	8.119	12	398.276,911 446.226,801	13	398.249,706 446.252,419	37.368
13	398.249,706 446.252,419	14	398.236,797 446.263,342	16.91	14	398.236,797 446.263,342	15	398.218,307 446.276,881	22.917	15	398.218,307 446.276,881	16	398.197,071 446.292,049	26.097
16	398.197,071 446.292,049	17	398.187,371 446.300,858	13.103	17	398.187,371 446.300,858	18	398.166,638 446.318,372	27.14	18	398.166,638 446.318,372	19	398.147,145 446.335,534	25.971

Punct început	X / Y	Punct sfârșit	X / Y	Lungime segment	Punct început	X / Y	Punct sfârșit	X / Y	Lungime segment	Punct început	X / Y	Punct sfârșit	X / Y	Lungime segment
19	398.147,145 446.335,534	20	398.134,664 446.346,572	16.66 2	20	398.134,664 446.346,572	21	398.115,018 446.363,502	25.93 4	21	398.115,018 446.363,502	22	398.093,809 446.379,177	26.37 3
22	398.093,809 446.379,177	23	398.074,963 446.391,008	22.25 2	23	398.074,963 446.391,008	24	398.054,203 446.405,435	25.28 1	24	398.054,203 446.405,435	25	398.032,873 446.418,174	24.84 5
25	398.032,873 446.418,174	26	398.023,577 446.420,337	9.544	26	398.023,577 446.420,337	27	398.014,685 446.420,554	8.895	27	398.014,685 446.420,554	28	398.006,76 446.418,912	8.093
28	398.006,76 446.418,912	29	397.996,571 446.415,15	10.86 1	29	397.996,571 446.415,15	30	397.983,843 446.411,548	13.22 8	30	397.983,843 446.411,548	31	397.981,228 446.412,502	2.784
31	397.981,228 446.412,502	32	397.979,874 446.414,045	2.053	32	397.979,874 446.414,045	33	397.979,508 446.414,463	0.556	33	397.979,508 446.414,463	34	397.978,508 446.415,603	1.516
34	397.978,508 446.415,603	35	397.978,101 446.420,828	5.241	35	397.978,101 446.420,828	36	397.978,672 446.430,636	9.825	36	397.978,672 446.430,636	37	397.976,585 446.454,56	24.01 5
37	397.976,585 446.454,56	38	397.975,367 446.486,233	31.69 6	38	397.975,367 446.486,233	39	397.975,134 446.497,763	11.53 2	39	397.975,134 446.497,763	40	397.971,174 446.512,612	15.36 8
40	397.971,174 446.512,612	41	397.960,994 446.541,283	30.42 5	41	397.960,994 446.541,283	42	397.949,906 446.557,155	19.36 1	42	397.949,906 446.557,155	43	397.945,057 446.566,496	10.52 5
43	397.945,057 446.566,496	44	397.939,786 446.582,786	17.12 2	44	397.939,786 446.582,786	45	397.934,635 446.604,488	22.30 5	45	397.934,635 446.604,488	46	397.927,421 446.638,591	34.85 8
46	397.927,421 446.638,591	47	397.921,104 446.666,599	28.71 2	47	397.921,104 446.666,599	48	397.913,649 446.695,663	30.00 5	48	397.913,649 446.695,663	49	397.909,217 446.705,433	10.72 8
49	397.909,217 446.705,433	50	397.907,06 446.718,845	13.58 4	50	397.907,06 446.718,845	51	397.908,319 446.721,319	2.776	51	397.908,319 446.721,319	52	397.911,987 446.722,001	3.731
52	397.911,987 446.722,001	53	397.915,76 446.720,439	4.084	53	397.915,76 446.720,439	54	397.920,337 446.716,682	5.921	54	397.920,337 446.716,682	55	397.930,585 446.705,165	15.41 6
55	397.930,585 446.705,165	56	397.939,035 446.695,049	13.18 1	56	397.939,035 446.695,049	57	397.950,611 446.681,026	18.18 4	57	397.950,611 446.681,026	58	397.957,651 446.673,517	10.29 3
58	397.957,651 446.673,517	59	397.965,694 446.668,168	9.659	59	397.965,694 446.668,168	60	397.970,914 446.666,725	5.416	60	397.970,914 446.666,725	61	397.970,301 446.672,321	5.629
61	397.970,301 446.672,321	62	397.967,894 446.672,986	2.497	62	397.967,894 446.672,986	63	397.961,052 446.677,537	8.217	63	397.961,052 446.677,537	64	397.954,539 446.684,483	9.522
64	397.954,539 446.684,483	65	397.943,058 446.698,39	18.03 4	65	397.943,058 446.698,39	66	397.934,547 446.708,58	13.27 7	66	397.934,547 446.708,58	67	397.923,972 446.720,464	15.90 8
67	397.923,972 446.720,464	68	397.918,478 446.724,974	7.108	68	397.918,478 446.724,974	69	397.912,555 446.727,426	6.41	69	397.912,555 446.727,426	70	397.904,827 446.725,99	7.86
70	397.904,827 446.725,99	71	397.901,626 446.719,698	7.059	71	397.901,626 446.719,698	72	397.904,165 446.703,911	15.99	72	397.904,165 446.703,911	73	397.908,696 446.693,92	10.97
73	397.908,696 446.693,92	74	397.916,019 446.665,374	29.47	74	397.916,019 446.665,374	75	397.922,311 446.637,475	28.6	75	397.922,311 446.637,475	76	397.929,532 446.603,343	34.88 7
76	397.929,532 446.603,343	77	397.934,746 446.581,375	22.57 8	77	397.934,746 446.581,375	78	397.940,215 446.564,472	17.76 6	78	397.940,215 446.564,472	79	397.945,422 446.554,441	11.30 2
79	397.945,422 446.554,441	80	397.956,319 446.538,843	19.02 7	80	397.956,319 446.538,843	81	397.959,722 446.529,579	9.869	81	397.959,722 446.529,579	82	397.966,171 446.511,075	19.59 6
82	397.966,171 446.511,075	83	397.969,918 446.497,026	14.54	83	397.969,918 446.497,026	84	397.970,139 446.486,079	10.94 9	84	397.970,139 446.486,079	85	397.971,364 446.454,232	31.87 1
85	397.971,364 446.454,232	86	397.973,429 446.430,56	23.76 2	86	397.973,429 446.430,56	87	397.972,859 446.420,776	9.801	87	397.972,859 446.420,776	88	397.973,429 446.413,462	7.336
88	397.973,429 446.413,462	89	397.977,243 446.409,115	5.783	89	397.977,243 446.409,115	90	397.977,609 446.408,697	0.556	90	397.977,609 446.408,697	91	397.978,178 446.408,048	0.863
91	397.978,178 446.408,048	92	397.983,639 446.406,055	5.813	92	397.983,639 446.406,055	93	397.998,191 446.410,173	15.12 3	93	397.998,191 446.410,173	94	398.008,204 446.413,87	10.67 4
94	398.008,204 446.413,87	95	398.015,158 446.415,31	7.102	95	398.015,158 446.415,31	96	398.022,914 446.415,122	7.758	96	398.022,914 446.415,122	97	398.030,892 446.413,266	8.191
97	398.030,892 446.413,266	98	398.051,367 446.401,038	23.84 8	98	398.051,367 446.401,038	99	398.072,079 446.386,643	25.22 3	99	398.072,079 446.386,643	100	398.090,86 446.374,853	22.17 5
100	398.090,86 446.374,853	101	398.111,752 446.359,413	25.97 8	101	398.111,752 446.359,413	102	398.131,225 446.342,632	25.70 6	102	398.131,225 446.342,632	103	398.143,685 446.331,612	16.63 4
103	398.143,685 446.331,612	104	398.163,222 446.314,411	26.03	104	398.163,222 446.314,411	105	398.183,925 446.296,923	27.10 1	105	398.183,925 446.296,923	106	398.193,782 446.287,972	13.31 5
106	398.193,782 446.287,972	107	398.215,242 446.272,643	26.37 3	107	398.215,242 446.272,643	108	398.233,559 446.259,231	22.70 2	108	398.233,559 446.259,231	109	398.246,221 446.248,516	16.58 7
109	398.246,221 446.248,516	110	398.273,288 446.223,028	37.17 9	110	398.273,288 446.223,028	111	398.278,897 446.217,535	7.851	111	398.278,897 446.217,535	112	398.284,641 446.210,893	8.781
112	398.284,641 446.210,893	113	398.295,773 446.194,973	19.42 6	113	398.295,773 446.194,973	114	398.306,351 446.172,925	24.45 4	114	398.306,351 446.172,925	115	398.312,965 446.158,91	15.49 7
115	398.312,965 446.158,91	116	398.317,229 446.148,341	11.39 7	116	398.317,229 446.148,341	117	398.321,131 446.134,954	13.94 4	117	398.321,131 446.134,954	118	398.323,927 446.127,849	7.635

Punct început	X / Y	Punct sfârşit	X / Y	Lungime segmen t	Punct început	X / Y	Punct sfârşit	X / Y	Lungime segmen t
118	398.323,927 446.127,849	119	398.329,437 446.116,12	12.95 9	119	398.329,437 446.116,12	1	398.337,362 446.102,767	15.52 8

\*\* Lungimile segmentelor sunt determinate în planul de proiecție Stereo 70 și sunt rotunjite la 1 milimetru.

\*\*\* Distanța dintre puncte este formată din segmente cumulate ce sunt mai mici decât valoarea 1 milimetru.

**DATE DESPRE IMOBILUL NR. 11535**

Oficiul de Cadastru și Publicitate Imobiliară SIBIU  
Biroul de Cadastru și Publicitate Imobiliară Saliste

**A. Partea I. Descrierea imobilului**

TEREN Extravilan

Adresa: Jud. Sibiu

Nr. Crt	Nr cadastral Nr. topografic	Suprafața* (mp)	Observații / Referințe
A1		9.156	Sector cadastral:196 Teren neimpregmuit;

**B. Partea II. Proprietari și acte**

Inscrieri privitoare la dreptul de proprietate și alte drepturi reale		Referințe
/		
Act Administrativ nr. 57, din 14/02/2002 emis de CJPSDPAT SIBIU;		
B1	Intabulare, drept de PROPRIETATE, Legea 1/2000 - paduri, dobandit prin Reconstituire, cota actuala 1/1, cota initiala 1/1 1) <b>COMUNA SĂLIȘTE</b> , CIF:9999999999999	A1

**C. Partea III. SARCINI .**

Inscrieri privind dezmembramintele dreptului de proprietate, drepturi reale de garanție și sarcini	Referințe
NU SUNT	

## Anexa Nr. 1 La Partea I

## Teren

Nr cadastral	Suprafața (mp)*	Observații / Referințe
	9.156	

\* Suprafața este determinată în planul de proiecție Stereo 70.

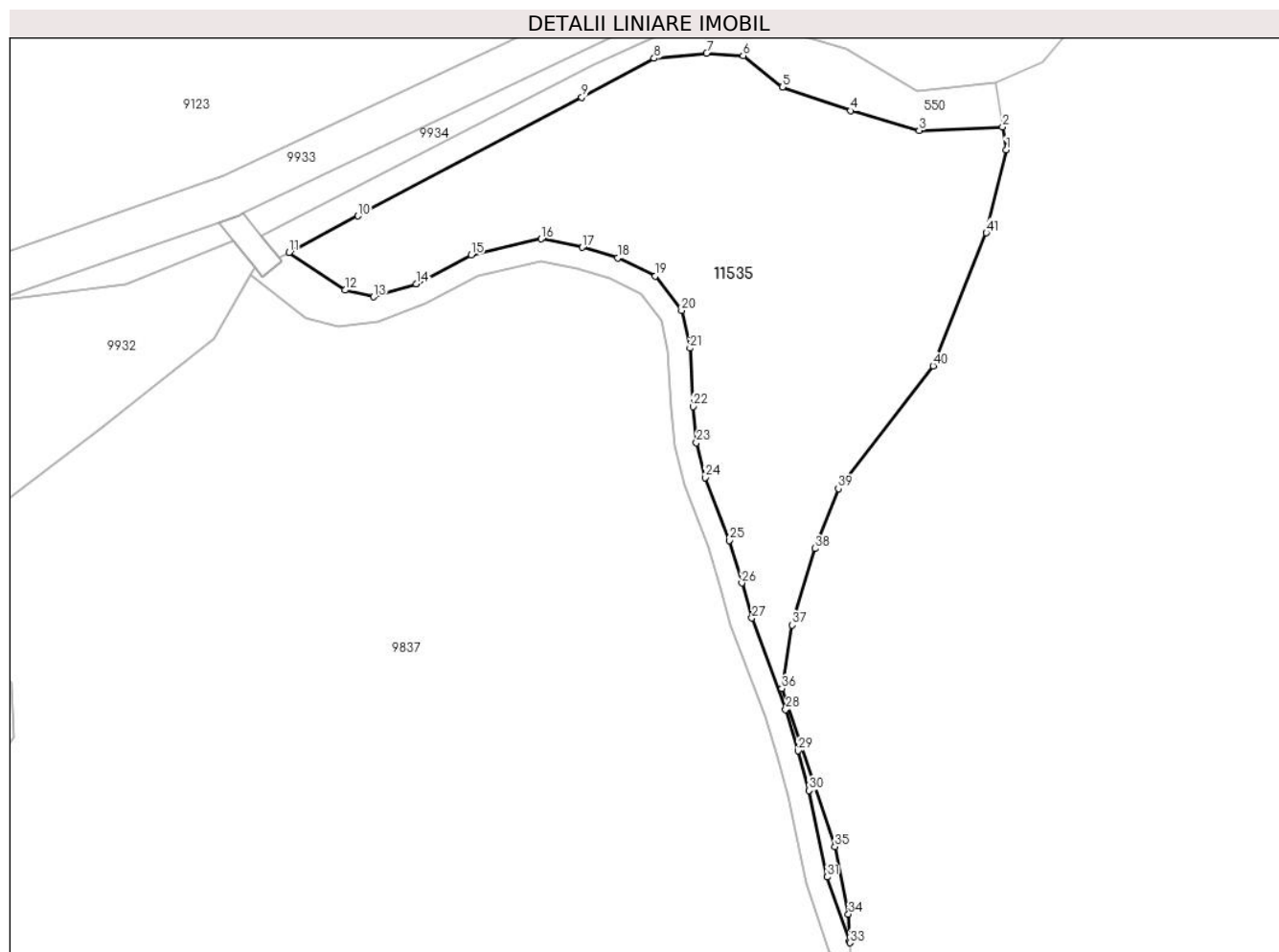

## Date referitoare la teren

Crt	Categorie folosință	Intravilan	Suprafața (mp)	Tarla	Parcelă	Nr. topo	Observații / Referințe
1	padure	NU	9.156	204	8914/2	-	Imobilul e străbătut de drum de aceea se dezmembrează în 3 imobile astfel: imobilul 1 - ID 9837 în suprafață de 1529871 mp, imobilul 2 - ID 11535 în suprafață de 9156 mp, imobilul 3 - ID 11537 în suprafață de 27973 mp, însumând o suprafață totală de 1567000 mp;

## Lungime Segmente

1) Valorile lungimilor segmentelor sunt obținute din proiecție în plan.

Punct început	X / Y	Punct sfârșit	X / Y	Lungime segment
1	397.920,349 447.626,797	2	397.919,484 447.632,221	5.493
2	397.919,484 447.632,221	3	397.899,702 447.631,387	19.8
3	397.899,702 447.631,387	4	397.883,429 447.636,065	16.93
4	397.883,429 447.636,065	5	397.867,27 447.641,633	17.09
5	397.867,27 447.641,633	6	397.857,944 447.649,14	11.97
6	397.857,944 447.649,14	7	397.849,282 447.649,685	8.679
7	397.849,282 447.649,685	8	397.836,861 447.648,443	12.48
8	397.836,861 447.648,443	9	397.819,709 447.639,279	19.44
9	397.819,709 447.639,279	10	397.766,623 447.611,139	60.08

Punct început	X / Y	Punct sfârșit	X / Y	Lungime segment	Punct început	X / Y	Punct sfârșit	X / Y	Lungime segment	Punct început	X / Y	Punct sfârșit	X / Y	Lungime segment
10	397.766,623 447.611,139	11	397.750,287 447.602,48	18.489	11	397.750,287 447.602,48	12	397.763,543 447.593,545	15.986	12	397.763,543 447.593,545	13	397.770,33 447.591,978	6.966
13	397.770,33 447.591,978	14	397.780,415 447.595,077	10.55	14	397.780,415 447.595,077	15	397.793,438 447.601,863	14.685	15	397.793,438 447.601,863	16	397.810,066 447.605,684	17.061
16	397.810,066 447.605,684	17	397.819,826 447.603,679	9.964	17	397.819,826 447.603,679	18	397.828,193 447.601,167	8.736	18	397.828,193 447.601,167	19	397.837,155 447.596,892	9.929
19	397.837,155 447.596,892	20	397.843,371 447.588,715	10.271	20	397.843,371 447.588,715	21	397.845,374 447.579,802	9.135	21	397.845,374 447.579,802	22	397.846,082 447.565,952	13.868
22	397.846,082 447.565,952	23	397.846,865 447.557,412	8.576	23	397.846,865 447.557,412	24	397.848,911 447.549,155	8.507	24	397.848,911 447.549,155	25	397.854,703 447.534,235	16.005
25	397.854,703 447.534,235	26	397.857,632 447.524,161	10.491	26	397.857,632 447.524,161	27	397.860,022 447.515,853	8.645	27	397.860,022 447.515,853	28	397.868,064 447.494,21	23.089
28	397.868,064 447.494,21	29	397.870,965 447.484,432	10.199	29	397.870,965 447.484,432	30	397.873,598 447.474,975	9.817	30	397.873,598 447.474,975	31	397.877,895 447.454,51	20.911
31	397.877,895 447.454,51	32	397.883,099 447.439,161	16.207	32	397.883,099 447.439,161	33	397.883,283 447.438,908	0.313	33	397.883,283 447.438,908	34	397.882,938 447.445,686	6.787
34	397.882,938 447.445,686	35	397.879,738 447.461,679	16.31	35	397.879,738 447.461,679	36	397.867,13 447.499,164	39.549	36	397.867,13 447.499,164	37	397.869,532 447.514,211	15.238
37	397.869,532 447.514,211	38	397.875,047 447.532,319	18.929	38	397.875,047 447.532,319	39	397.880,562 447.546,491	15.207	39	397.880,562 447.546,491	40	397.903,017 447.575,622	36.781
40	397.903,017 447.575,622	41	397.915,622 447.607,115	33.922	41	397.915,622 447.607,115	1	397.920,349 447.626,797	20.242					

\*\* Lungimile segmentelor sunt determinate în planul de proiecție Stereo 70 și sunt rotunjite la 1 milimetru.

\*\*\* Distanța dintre puncte este formată din segmente cumulate ce sunt mai mici decât valoarea 1 milimetru.





**DATE DESPRE IMOBILUL NR. 11536**

Oficiul de Cadastru și Publicitate Imobiliară SIBIU  
Biroul de Cadastru și Publicitate Imobiliară Saliste

**A. Partea I. Descrierea imobilului**

TEREN Extravilan

Adresa: Jud. Sibiu

Nr. Crt	Nr cadastral Nr. topografic	Suprafața* (mp)	Observații / Referințe
A1		8.575	Sector cadastral:102 Teren neimprejmuit;

**B. Partea II. Proprietari și acte**

Inscrieri privitoare la dreptul de proprietate și alte drepturi reale	Referințe
/	
Act Normativ nr. 7, din 13/03/1996 emis de PARLAMENTUL ROMÂNIEI;	
B1	Inscrierea provizorie, drept de PROPRIETATE, dobandit prin Lege, cota actuala 1/1, cota initiala 1/1
	1) <b>COMUNA JINA</b> , CIF:0000000000000, PROPRIETAR NEIDENTIFICAT

**C. Partea III. SARCINI .**

Inscrieri privind dezmembramintele dreptului de proprietate, drepturi reale de garanție și sarcini	Referințe
NU SUNT	

## Anexa Nr. 1 La Partea I

## Teren

Nr cadastral	Suprafața (mp)*	Observații / Referințe
	8.575	

\* Suprafața este determinată în planul de proiecție Stereo 70.

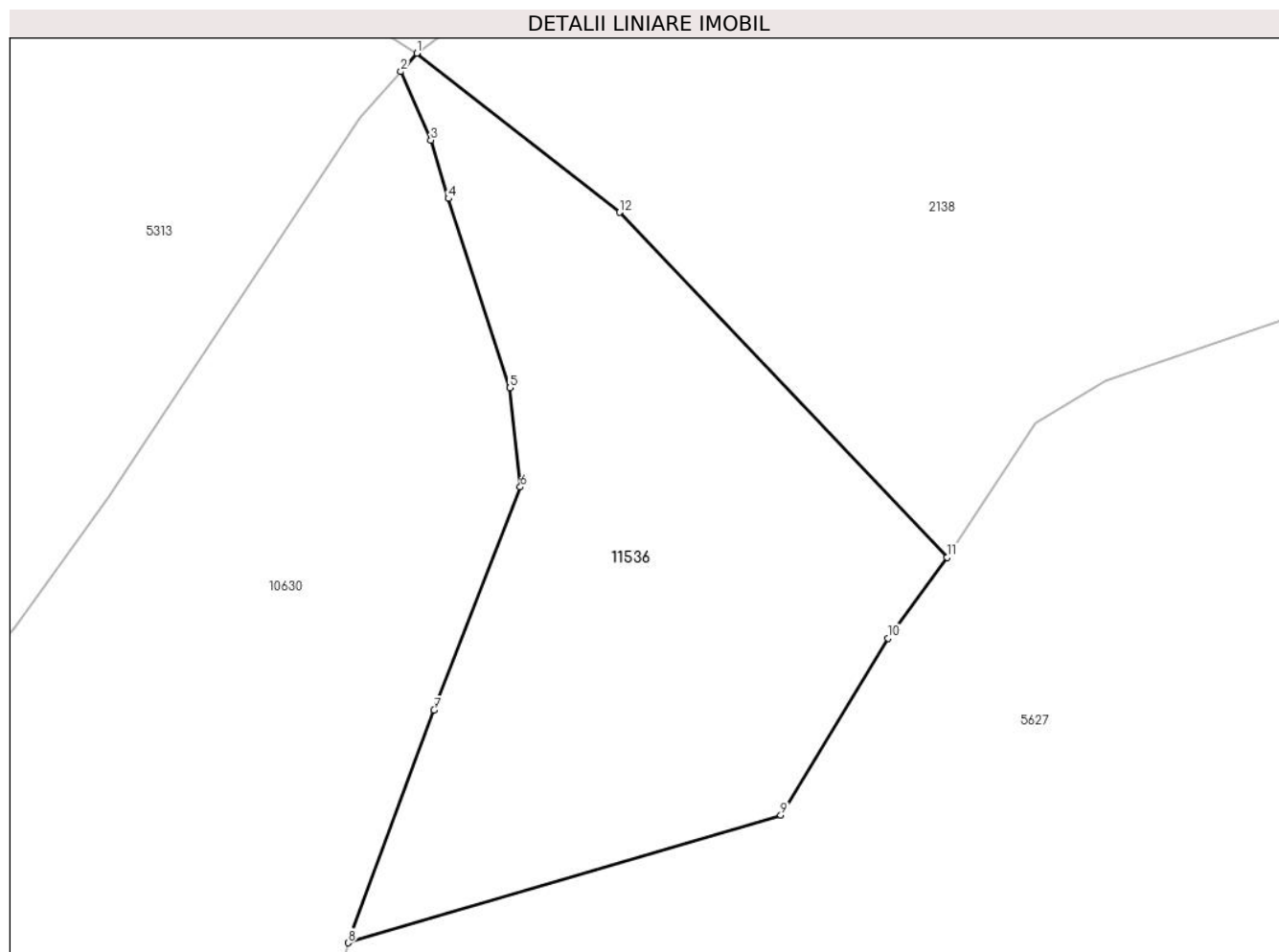

## Date referitoare la teren

Crt	Categorie folosință	Intravilan	Suprafața (mp)	Tarla	Parcelă	Nr. topo	Observații / Referințe
1	faneata	NU	8.575	142	6698/12	-	

## Lungime Segmente

1) Valorile lungimilor segmentelor sunt obținute din proiecție în plan.

Punct început	X / Y	Punct sfârșit	X / Y	Lungime segment (** (m)
1	395.679,704 467.639,747	2	395.676,721 467.636,313	4.549
2	395.676,721 467.636,313	3	395.682,343 467.623,501	13.991
3	395.682,343 467.623,501	4	395.685,622 467.612,61	11.374
4	395.685,622 467.612,61	5	395.697,083 467.577,243	37.178
5	395.697,083 467.577,243	6	395.699,075 467.558,72	18.63

Punct început	X / Y	Punct sfârșit	X / Y	Lungime segment (** (m)
6	395.699,075 467.558,72	7	395.682,924 467.517,039	44.701
7	395.682,924 467.517,039	8	395.666,901 467.473,614	46.287
8	395.666,901 467.473,614	9	395.747,737 467.497,48	84.285
9	395.747,737 467.497,48	10	395.767,811 467.530,502	38.645
10	395.767,811 467.530,502	11	395.778,834 467.545,615	18.706
11	395.778,834 467.545,615	12	395.717,618 467.610,039	88.87
12	395.717,618 467.610,039	1	395.679,704 467.639,747	48.167

\*\* Lungimile segmentelor sunt determinate în planul de proiecție Stereo 70 și sunt rotunjite la 1 milimetru.

\*\*\* Distanța dintre puncte este formată din segmente cumulate ce sunt mai mici decât valoarea 1 milimetru.



**DATE DESPRE IMOBILUL NR. 11537**

Oficiul de Cadastru și Publicitate Imobiliară SIBIU  
Biroul de Cadastru și Publicitate Imobiliară Saliste

**A. Partea I. Descrierea imobilului**

TEREN Extravilan

Adresa: Jud. Sibiu

Nr. Crt	Nr cadastral Nr. topografic	Suprafața* (mp)	Observații / Referințe
A1		27.973	Sector cadastral:196 Teren neimpregmuit;

**B. Partea II. Proprietari și acte**

Inscrieri privitoare la dreptul de proprietate și alte drepturi reale	Referințe
/	
Act Administrativ nr. 57, din 14/02/2002 emis de CJPSDPAT SIBIU;	
B1	A1
Intabulare, drept de PROPRIETATE, Legea 1/2000 - paduri, dobandit prin Lege, cota actuala 1/1, cota initiala 1/1 1) <b>COMUNA SĂLIȘTE</b> , CIF:9999999999999	

**C. Partea III. SARCINI .**

Inscrieri privind dezmembramintele dreptului de proprietate, drepturi reale de garanție și sarcini	Referințe
NU SUNT	

## Anexa Nr. 1 La Partea I

## Teren

Nr cadastral	Suprafața (mp)*	Observații / Referințe
	27.973	

\* Suprafața este determinată în planul de proiecție Stereo 70.

## DETALII LINIARE IMOBIL

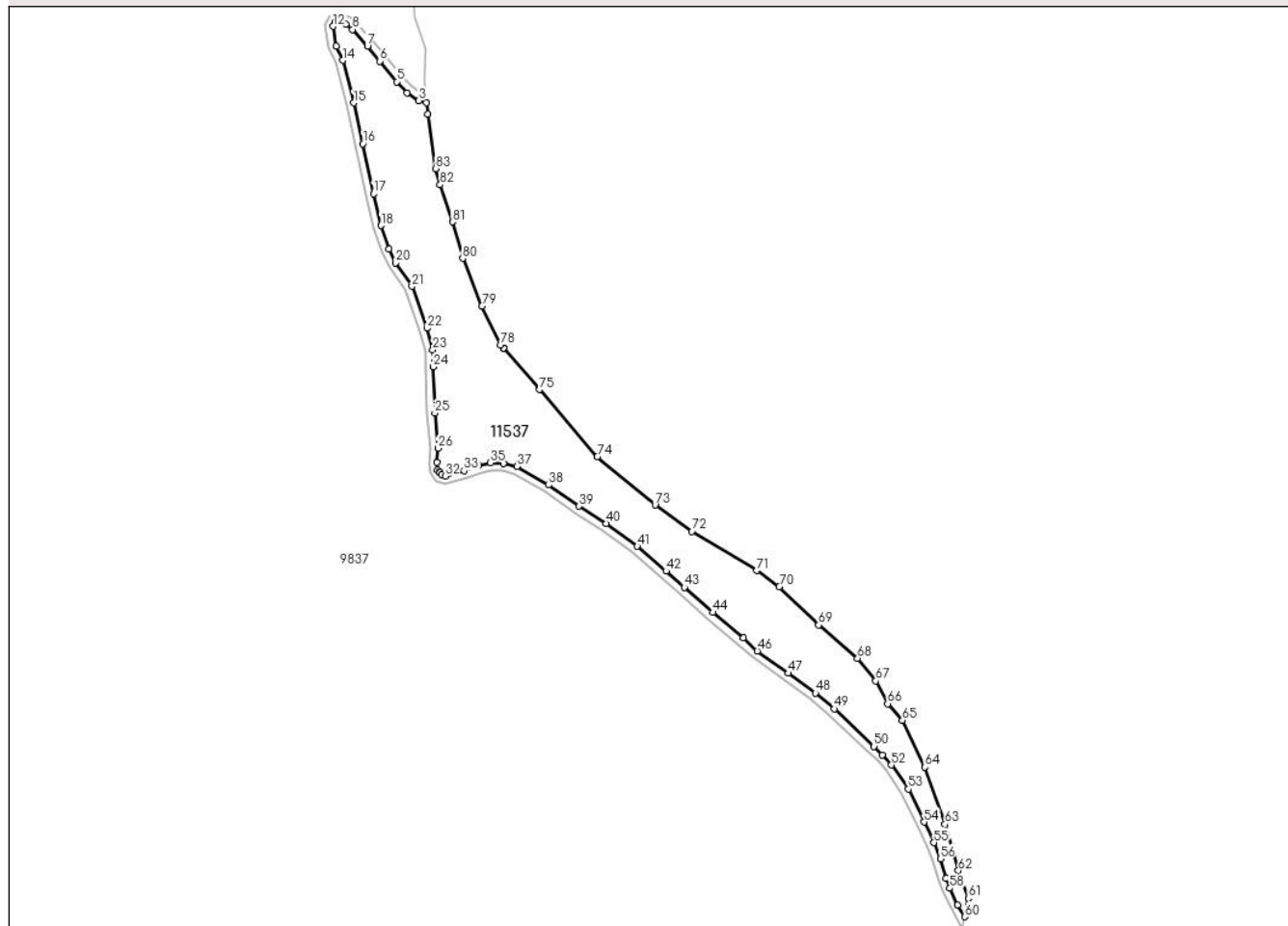

## Date referitoare la teren

Crt	Categorie folosință	Intravilan	Suprafața (mp)	Tarla	Parcelă	Nr. topo	Observații / Referințe
1	padure	NU	11.304	204	8926/5	-	Imobilul e străbătut de drum de aceea se dezmembrează în 3 imobile astfel: imobilul 1 - ID 9837 în suprafață de 1529871 mp, imobilul 2 - ID 11535 în suprafață de 9156 mp, imobilul 3 - ID 11537 în suprafață de 27973 mp, însumând o suprafață totală de 1567000 mp;
2	ape curgătoare	NU	48	204	8915/2	-	
3	padure	NU	16.621	204	8926/5	-	

## Lungime Segmente

1) Valorile lungimilor segmentelor sunt obținute din proiecție în plan.

Punct început	X / Y	Punct sfârșit	X / Y	Lungime segment	Punct început	X / Y	Punct sfârșit	X / Y	Lungime segment	Punct început	X / Y	Punct sfârșit	X / Y	Lungime segment
1	397.971,762 446.658,993	2	397.970,914 446.666,725	7.778	2	397.970,914 446.666,725	3	397.965,694 446.668,168	5.416	3	397.965,694 446.668,168	4	397.957,651 446.673,517	9.659

Punct început	X / Y	Punct sfârșit	X / Y	Lungime segment	Punct început	X / Y	Punct sfârșit	X / Y	Lungime segment	Punct început	X / Y	Punct sfârșit	X / Y	Lungime segment
4	397.957,651 446.673,517	5	397.950,611 446.681,026	10.293	5	397.950,611 446.681,026	6	397.939,035 446.695,049	18.184	6	397.939,035 446.695,049	7	397.930,585 446.705,165	13.181
7	397.930,585 446.705,165	8	397.920,337 446.716,682	15.416	8	397.920,337 446.716,682	9	397.915,76 446.720,439	5.921	9	397.915,76 446.720,439	10	397.911,987 446.722,001	4.084
10	397.911,987 446.722,001	11	397.908,319 446.721,319	3.731	11	397.908,319 446.721,319	12	397.907,06 446.718,845	2.776	12	397.907,06 446.718,845	13	397.909,217 446.705,433	13.584
13	397.909,217 446.705,433	14	397.913,649 446.695,663	10.728	14	397.913,649 446.695,663	15	397.921,104 446.666,599	30.005	15	397.921,104 446.666,599	16	397.927,421 446.638,591	28.712
16	397.927,421 446.638,591	17	397.934,635 446.604,488	34.858	17	397.934,635 446.604,488	18	397.939,786 446.582,786	22.305	18	397.939,786 446.582,786	19	397.945,057 446.566,496	17.122
19	397.945,057 446.566,496	20	397.949,906 446.557,155	10.525	20	397.949,906 446.557,155	21	397.960,994 446.541,283	19.361	21	397.960,994 446.541,283	22	397.971,174 446.512,612	30.425
22	397.971,174 446.512,612	23	397.975,134 446.497,763	15.368	23	397.975,134 446.497,763	24	397.975,367 446.486,233	11.532	24	397.975,367 446.486,233	25	397.976,585 446.454,56	31.696
25	397.976,585 446.454,56	26	397.978,672 446.430,636	24.015	26	397.978,672 446.430,636	27	397.978,101 446.420,828	9.825	27	397.978,101 446.420,828	28	397.978,508 446.415,603	5.241
28	397.978,508 446.415,603	29	397.979,508 446.414,463	1.516	29	397.979,508 446.414,463	30	397.979,874 446.414,045	0.556	30	397.979,874 446.414,045	31	397.981,228 446.412,502	2.053
31	397.981,228 446.412,502	32	397.983,843 446.411,548	2.784	32	397.983,843 446.411,548	33	397.996,571 446.415,15	13.228	33	397.996,571 446.415,15	34	398.006,76 446.418,912	10.861
34	398.006,76 446.418,912	35	398.014,685 446.420,554	8.093	35	398.014,685 446.420,554	36	398.023,577 446.420,337	8.895	36	398.023,577 446.420,337	37	398.032,873 446.418,174	9.544
37	398.032,873 446.418,174	38	398.054,203 446.405,435	24.845	38	398.054,203 446.405,435	39	398.074,963 446.391,008	25.281	39	398.074,963 446.391,008	40	398.093,809 446.379,177	22.252
40	398.093,809 446.379,177	41	398.115,018 446.363,502	26.373	41	398.115,018 446.363,502	42	398.134,664 446.346,572	25.934	42	398.134,664 446.346,572	43	398.147,145 446.335,534	16.662
43	398.147,145 446.335,534	44	398.166,638 446.318,372	25.971	44	398.166,638 446.318,372	45	398.187,371 446.300,858	27.14	45	398.187,371 446.300,858	46	398.197,071 446.292,049	13.103
46	398.197,071 446.292,049	47	398.218,307 446.276,881	26.097	47	398.218,307 446.276,881	48	398.236,797 446.263,342	22.917	48	398.236,797 446.263,342	49	398.249,706 446.252,419	16.91
49	398.249,706 446.252,419	50	398.276,911 446.226,801	37.368	50	398.276,911 446.226,801	51	398.282,711 446.221,12	8.119	51	398.282,711 446.221,12	52	398.288,773 446.214,11	9.268
52	398.288,773 446.214,11	53	398.300,304 446.197,62	20.122	53	398.300,304 446.197,62	54	398.311,073 446.175,172	24.897	54	398.311,073 446.175,172	55	398.317,759 446.161,006	15.665
55	398.317,759 446.161,006	56	398.322,177 446.150,055	11.809	56	398.322,177 446.150,055	57	398.326,085 446.136,647	13.966	57	398.326,085 446.136,647	58	398.328,732 446.129,921	7.228
58	398.328,732 446.129,921	59	398.334,064 446.118,573	12.538	59	398.334,064 446.118,573	60	398.338,896 446.110,43	9.469	60	398.338,896 446.110,43	61	398.341,415 446.123,018	12.838
61	398.341,415 446.123,018	62	398.334,598 446.141,981	20.151	62	398.334,598 446.141,981	63	398.325,386 446.173,647	32.979	63	398.325,386 446.173,647	64	398.311,753 446.212,677	41.342
64	398.311,753 446.212,677	65	398.296,277 446.244,712	35.577	65	398.296,277 446.244,712	66	398.286,144 446.255,942	15.126	66	398.286,144 446.255,942	67	398.278,083 446.271,643	17.649
67	398.278,083 446.271,643	68	398.265,6 446.286,997	19.788	68	398.265,6 446.286,997	69	398.239,033 446.309,707	34.951	69	398.239,033 446.309,707	70	398.212,145 446.335,935	37.562
70	398.212,145 446.335,935	71	398.196,622 446.346,97	19.046	71	398.196,622 446.346,97	72	398.152,45 446.373,838	51.702	72	398.152,45 446.373,838	73	398.127,163 446.391,751	30.989
73	398.127,163 446.391,751	74	398.087,633 446.424,856	51.561	74	398.087,633 446.424,856	75	398.048,262 446.470,596	60.351	75	398.048,262 446.470,596	76	398.023,923 446.498,728	37.199
76	398.023,923 446.498,728	77	398.023,574 446.499,131	0.533	77	398.023,574 446.499,131	78	398.021,696 446.501,302	2.871	78	398.021,696 446.501,302	79	398.008,732 446.527,69	29.401
79	398.008,732 446.527,69	80	397.995,609 446.560,316	35.166	80	397.995,609 446.560,316	81	397.988,567 446.585,265	25.924	81	397.988,567 446.585,265	82	397.980,244 446.610,534	26.604
82	397.980,244 446.610,534	83	397.977,204 446.621,569	11.446	83	397.977,204 446.621,569	1	397.971,762 446.658,993	37.818					

\*\* Lungimile segmentelor sunt determinate în planul de proiecție Stereo 70 și sunt rotunjite la 1 milimetru.

\*\*\* Distanța dintre puncte este formată din segmente cumulate ce sunt mai mici decât valoarea 1 milimetru.

