

**DATE DESPRE IMOBILUL NR. 4869**

Oficiul de Cadastru și Publicitate Imobiliară SIBIU
Biroul de Cadastru și Publicitate Imobiliară Sibiu

A. Partea I. Descrierea imobilului

TEREN Extravilan

Adresa: Jud. Sibiu

Nr. Crt	Nr cadastral Nr. topografic	Suprafața* (mp)	Observații / Referințe
A1		7.634	Sector cadastral:33 Teren neimprejmuit;

B. Partea II. Proprietari și acte

Inscrieri privitoare la dreptul de proprietate și alte drepturi reale	Referințe
/	
Act Administrativ nr. 2018/57, din 01/08/2000 emis de CJPSDPAT (titlu de proprietate);	
B1	A1
Intabulare, drept de PROPRIETATE, dobandit prin Reconstituire, cota actuala 1/1 1) HOPRICH IOAN, CNP NEIDENTIFICAT	

C. Partea III. SARCINI .

Inscrieri privind dezmembramintele dreptului de proprietate, drepturi reale de garanție și sarcini	Referințe
NU SUNT	

Anexa Nr. 1 La Partea I**Teren**

Nr cadastral	Suprafața (mp)*	Observații / Referințe
	7.634	

* Suprafața este determinată în planul de proiecție Stereo 70.

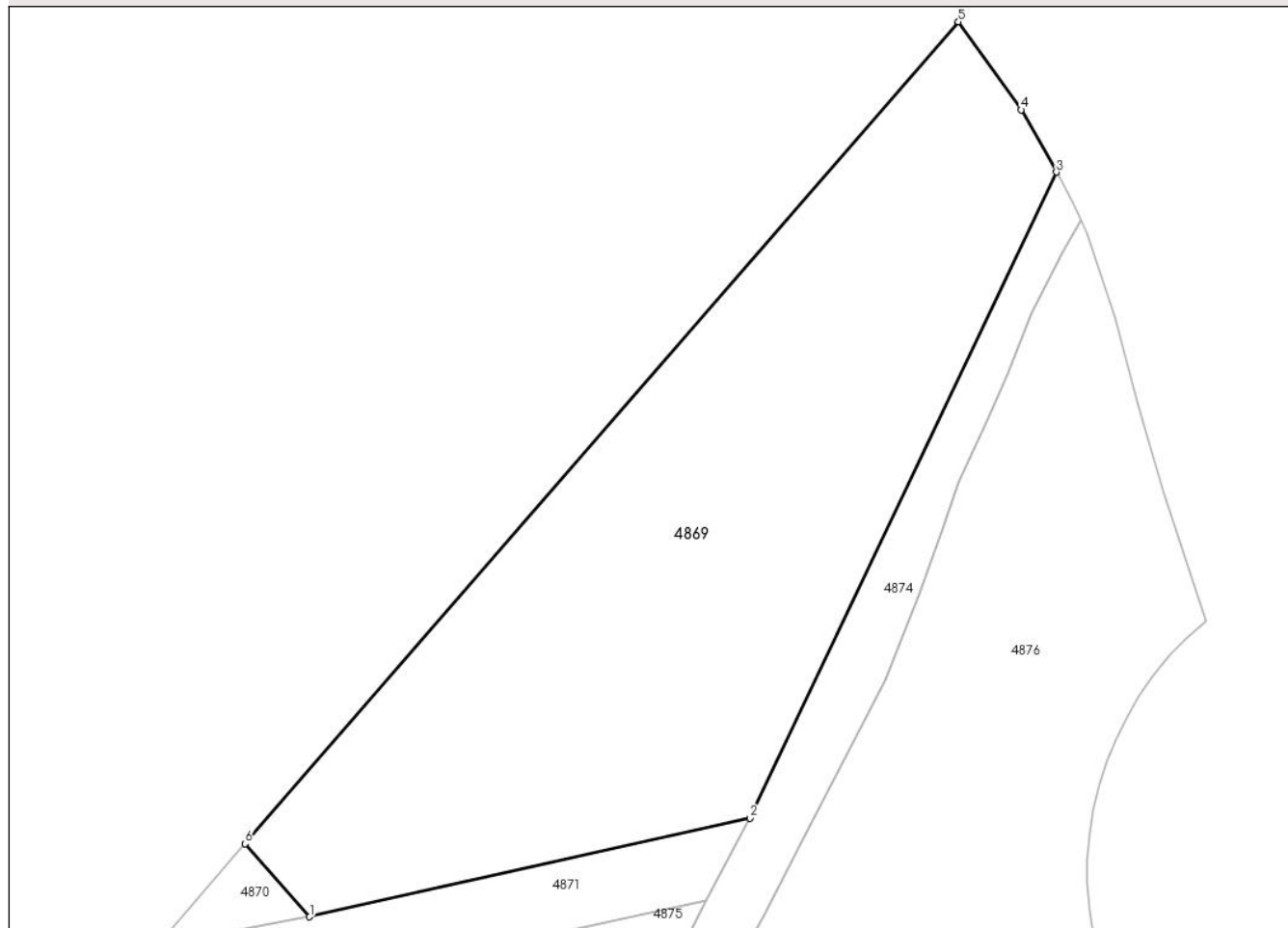
DETALII LINIARE IMOBIL**Date referitoare la teren**

Crt	Categorie folosință	Intra vilan	Suprafața (mp)	Tarla	Parcelă	Nr. topo	Observații / Referințe
1	faneata	NU	7.634	26	589/1/2/3/2	-	DIFERENȚA DE SUPRAFAȚĂ SE REGĂSEȘTE ÎN CORIDORUL DE EXPROPRIERE CONFORM HOTĂRĂRII DE GUVERN NR.1231 DIN 06.12.2010

Lungime Segmente

1) Valorile lungimilor segmentelor sunt obținute din proiecție în plan.

Punct început	X / Y	Punct sfârșit	X / Y	Lungime segment (** (m)
1	427.878,86 479.881,52	2	427.952,61 479.898,04	75.578
2	427.952,61 479.898,04	3	428.003,85 480.006,098	119.591
3	428.003,85 480.006,098	4	427.997,947 480.016,502	11.962
4	427.997,947 480.016,502	5	427.987,45 480.031,238	18.092

Punct început	X / Y	Punct sfârșit	X / Y	Lungime segment (** (m)
5	427.987,45 480.031,238	6	427.868,091 479.893,73	182.086
6	427.868,091 479.893,73	1	427.878,86 479.881,52	16.28

** Lungimile segmentelor sunt determinate în planul de proiecție Stereo 70 și sunt rotunjite la 1 milimetru.

*** Distanța dintre puncte este formată din segmente cumulate ce sunt mai mici decât valoarea 1 milimetru.

**DATE DESPRE IMOBILUL NR. 4870**

Oficiul de Cadastru și Publicitate Imobiliară SIBIU
Biroul de Cadastru și Publicitate Imobiliară Sibiu

A. Partea I. Descrierea imobilului

TEREN Extravilan

Adresa: Jud. Sibiu

Nr. Crt	Nr cadastral Nr. topografic	Suprafața* (mp)	Observații / Referințe
A1		181	Sector cadastral:33 Teren neimprejmuit;

B. Partea II. Proprietari și acte

Inscrieri privitoare la dreptul de proprietate și alte drepturi reale		Referințe
/		
Act Administrativ nr. 2018/57, din 01/08/2000 emis de CJPSDPAT (titlu de proprietate);		
B1	Intabulare, drept de PROPRIETATE, dobandit prin Reconstituire, cota actuala 1/1 1) HOPRICH IOAN, CNP NEIDENTIFICAT	A1

C. Partea III. SARCINI .

Inscrieri privind dezmembramintele dreptului de proprietate, drepturi reale de garanție și sarcini	Referințe
NU SUNT	

Anexa Nr. 1 La Partea I

Teren

Nr cadastral	Suprafața (mp)*	Observații / Referințe
	181	

* Suprafața este determinată în planul de proiecție Stereo 70.

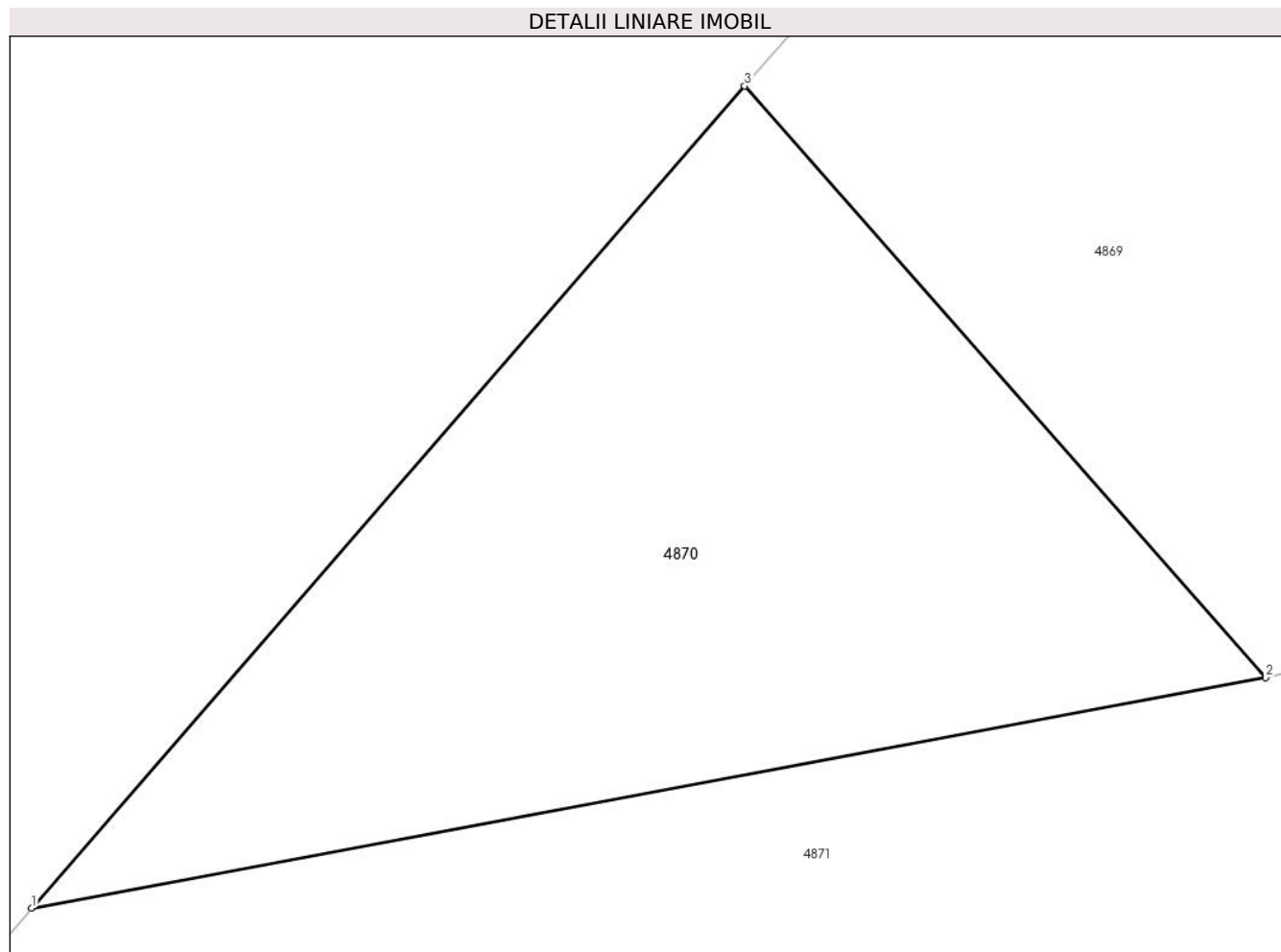

Date referitoare la teren

Crt	Categorie folosință	Intravilan	Suprafața (mp)	Tarla	Parcelă	Nr. topo	Observații / Referințe
1	faneata	NU	181	26	589/1/2/3/2 /1	-	DIFERENȚA DE SUPRAFAȚĂ SE REGĂSEȘTE ÎN CORIDORUL DE EXPROPRIERE CONFORM HOTĂRĂRII DE GUVERN NR.1231 DIN 06.12.2010

Lungime Segmente

1) Valorile lungimilor segmentelor sunt obținute din proiecție în plan.

Punct început	X / Y	Punct sfârșit	X / Y	Lungime segment (** (m)
1	427.853,361 479.876,76	2	427.878,86 479.881,52	25.94
2	427.878,86 479.881,52	3	427.868,091 479.893,73	16.28
3	427.868,091 479.893,73	1	427.853,361 479.876,76	22.471

** Lungimile segmentelor sunt determinate în planul de proiecție Stereo 70 și sunt rotunjite la 1 milimetru.

***** Distanţa dintre puncte este formată din segmente cumulate ce sunt mai mici decât valoarea 1 milimetru.**

**DATE DESPRE IMOBILUL NR. 4871**

Oficiul de Cadastru și Publicitate Imobiliară SIBIU
Biroul de Cadastru și Publicitate Imobiliară Sibiu

A. Partea I. Descrierea imobilului

TEREN Extravilan

Adresa: Jud. Sibiu

Nr. Crt	Nr cadastral Nr. topografic	Suprafața* (mp)	Observații / Referințe
A1		1.176	Sector cadastral:33 Teren neimprejmuit;

B. Partea II. Proprietari și acte

Inscrieri privitoare la dreptul de proprietate și alte drepturi reale		Referințe
/		
Act Normativ nr. 7, din 13/03/1996 emis de PARLAMENTUL ROMANIEI (lege);		
B1	Inscrierea provizorie, drept de PROPRIETATE, dobandit prin Lege, cota actuala 1/1	A1
1) COMUNA SURA MICA, CIF:4241109, PROPRIETAR NEIDENTIFICAT		

C. Partea III. SARCINI .

Inscrieri privind dezmembramintele dreptului de proprietate, drepturi reale de garanție și sarcini	Referințe
NU SUNT	

Anexa Nr. 1 La Partea I

Teren

Nr cadastral	Suprafața (mp)*	Observații / Referințe
	1.176	

* Suprafața este determinată în planul de proiecție Stereo 70.

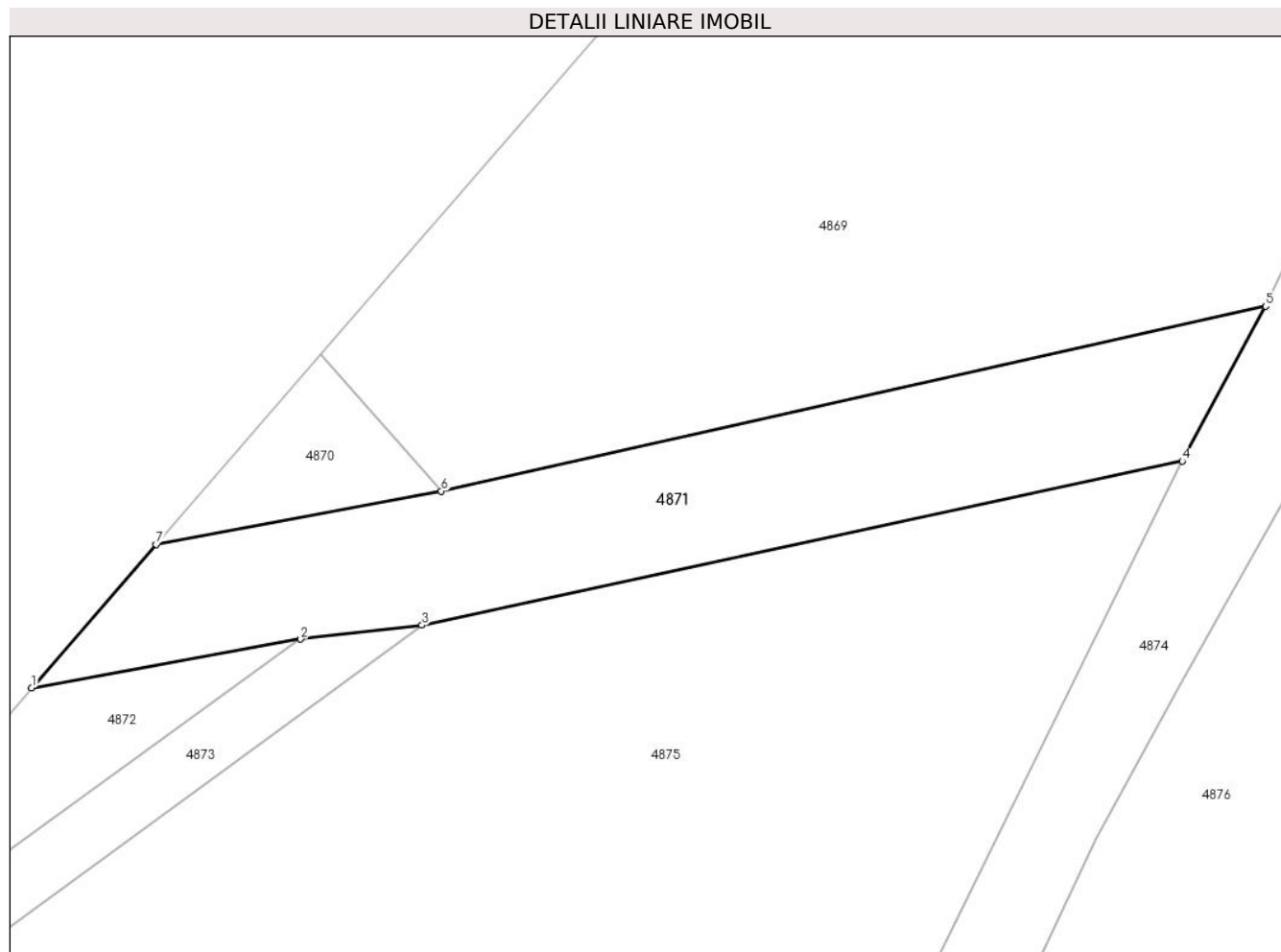

Date referitoare la teren

Crt	Categorie folosință	Intravilan	Suprafața (mp)	Tarla	Parcelă	Nr. topo	Observații / Referințe
1	curți constructii	NU	1.176	26	591	-	CANAL

Lungime Segmente

1) Valorile lungimilor segmentelor sunt obținute din proiecție în plan.

Punct început	X / Y	Punct sfârșit	X / Y	Lungime segment (** (m)
1	427.842,229 479.863,936	2	427.866,29 479.868,3	24.453
2	427.866,29 479.868,3	3	427.877,151 479.869,545	10.932
3	427.877,151 479.869,545	4	427.945,135 479.884,197	69.545
4	427.945,135 479.884,197	5	427.952,61 479.898,04	15.732
5	427.952,61 479.898,04	6	427.878,86 479.881,52	75.578

Punct început	X / Y	Punct sfârșit	X / Y	Lungime segment (** (m)
6	427.878,86 479.881,52	7	427.853,361 479.876,76	25.94
7	427.853,361 479.876,76	1	427.842,229 479.863,936	16.981

** Lungimile segmentelor sunt determinate în planul de proiecție Stereo 70 și sunt rotunjite la 1 milimetru.

*** Distanța dintre puncte este formată din segmente cumulate ce sunt mai mici decât valoarea 1 milimetru.

**DATE DESPRE IMOBILUL NR. 4872**

Oficiul de Cadastru și Publicitate Imobiliară SIBIU
Biroul de Cadastru și Publicitate Imobiliară Sibiu

A. Partea I. Descrierea imobilului

TEREN Extravilan

Adresa: Jud. Sibiu

Nr. Crt	Nr cadastral Nr. topografic	Suprafața* (mp)	Observații / Referințe
A1	101192	351	Sector cadastral:33 Teren neimprejmut;

B. Partea II. Proprietari și acte

Inscrieri privitoare la dreptul de proprietate și alte drepturi reale		Referințe
24635 / 05/05/2011		
Act Notarial nr. 43, din 06/07/2010 emis de NP VISEA VIRGINIA - DOSAR NR. 53/2010;		
B2	Intabulare, drept de PROPRIETATE, dobandit prin Succesiune, cota actuala 1/1 1) STEFAN MARTIN , CNP NEIDENTIFICAT	A1
7069 / 08/02/2012		
Act Normativ nr. 1252, din 05/09/2011 emis de CNADNR (act normativ nr. 1231/06-12-2010 emis de Guvernul Romaniei; act normativ nr. 522/18-05-2011 emis de Guvernul Romaniei; documentatie cadastrala receptionata de OCPI Sibiu);		
B3	Se noteaza suprapunerea partiala a imobilului de sub A1 cu coridorul de expropriere in scris in CF 101349 Sura Mica.	A1
3122 / 19/01/2013		
Act Administrativ nr. 955, din 26/09/2012 emis de GUVERNUL ROMANIEI (act administrativ nr. 1617/27-12-2012 emis de C.N.A.D.N.R; Anexa nr. 2 la H.G. nr. 955/2012; Expropriere conf. Legii nr. 255/2010; Referat nr. 257/04.02.2013 emis de OCPI Sibiu; Documentatia cadastrala avizata si receptionata de OCPI Sibiu);		
B4	Se noteaza suprapunerea partiala a imobilului de sub A.1, cu coridorul de expropriere in scris in C.F. nr. 101349 Sura Mica	A1
12948 / 19/02/2014		
Act Administrativ nr. hotararea nr 806, din 16/10/2013 emis de GUVERNUL ROMANIEI (decizia de expropriere nr 1987/19.12.2013; anexa 2 - completare la lista cuprinzand imobilele care constituie coridorul de expropriere al lucrarii de utilitate publica "Autostrada Orastie - Sibiu", situate pe raza judetelor Alba, Sibiu si Hunedoara, proprietarii sau detinatorii acestora, precum si sumele individuale aferente despagubirilor; extrasul de cont al Companiei Nationale de Autostrazi si Drumuri din Romania pe perioada 27.11.2013; lista imobilelor afectate, aflate in proprietate publica Sura Mica; documentatia cadastrala receptionata de OCPI Sibiu);		
B5	Se noteaza suprapunerea partiala a imobilului de sub A1 cu coridorul de expropriere in scris in CF 101349 Sura Mica	A1

C. Partea III. SARCINI .

Inscrieri privind dezmembramintele dreptului de proprietate, drepturi reale de garanție și sarcini	Referințe
NU SUNT	

Anexa Nr. 1 La Partea I

Teren

Nr cadastral	Suprafața (mp)*	Observații / Referințe
101192	351	

* Suprafața este determinată în planul de proiecție Stereo 70.

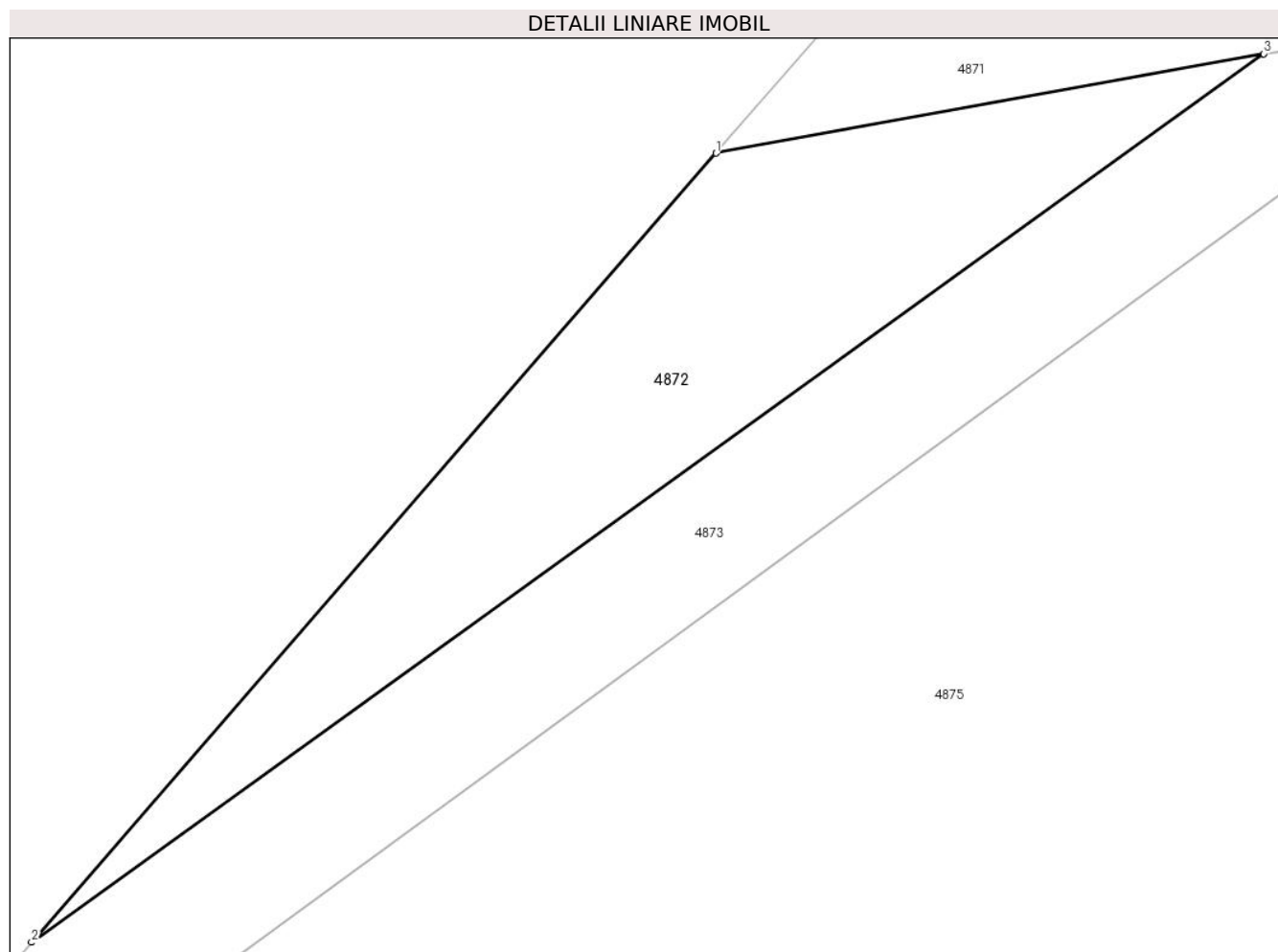

Date referitoare la teren

Crt	Categorie folosință	Intravilan	Suprafața (mp)	Tarla	Parcelă	Nr. topo	Observații / Referințe
1	faneata	NU	351	26	597/7/3/1	-	DIFERENȚA DE SUPRAFAȚĂ SE REGĂSEȘTE ÎN CORIDORUL DE EXPROPRIERE CONFORM HOTĂRĂRII DE GUVERN NR.1231 DIN 06.12.2010 SI LA PARCELA 597/7/3

Lungime Segmente

1) Valorile lungimilor segmentelor sunt obținute din proiecție în plan.

Punct început	X / Y	Punct sfârșit	X / Y	Lungime segment (** (m)
1	427.842,229 479.863,936	2	427.812,148 479.829,28	45.89
2	427.812,148 479.829,28	3	427.866,29 479.868,3	66.738
3	427.866,29 479.868,3	1	427.842,229 479.863,936	24.453

**** Lungimile segmentelor sunt determinate în planul de proiecție Stereo 70 și sunt rotunjite la 1 milimetru.**

***** Distanța dintre puncte este formată din segmente cumulate ce sunt mai mici decât valoarea 1 milimetru.**

**DATE DESPRE IMOBILUL NR. 4873**

Oficiul de Cadastru și Publicitate Imobiliară SIBIU
Biroul de Cadastru și Publicitate Imobiliară Sibiu

A. Partea I. Descrierea imobilului

TEREN Extravilan

Adresa: Jud. Sibiu

Nr. Crt	Nr cadastral Nr. topografic	Suprafața* (mp)	Observații / Referințe
A1		472	Sector cadastral:33 Teren neimprejmuit;

B. Partea II. Proprietari și acte

Inscrieri privitoare la dreptul de proprietate și alte drepturi reale		Referințe
/		
Act Normativ nr. 7, din 13/03/1996 emis de PARLAMENTUL ROMANIEI (lege);		
B1	Inscrierea provizorie, drept de PROPRIETATE, dobandit prin Lege, cota actuala 1/1	A1
1) COMUNA SURA MICA, CIF:4241109, PROPRIETAR NEIDENTIFICAT		

C. Partea III. SARCINI .

Inscrieri privind dezmembramintele dreptului de proprietate, drepturi reale de garanție și sarcini	Referințe
NU SUNT	

Anexa Nr. 1 La Partea I

Teren

Nr cadastral	Suprafața (mp)*	Observații / Referințe
	472	

* Suprafața este determinată în planul de proiecție Stereo 70.

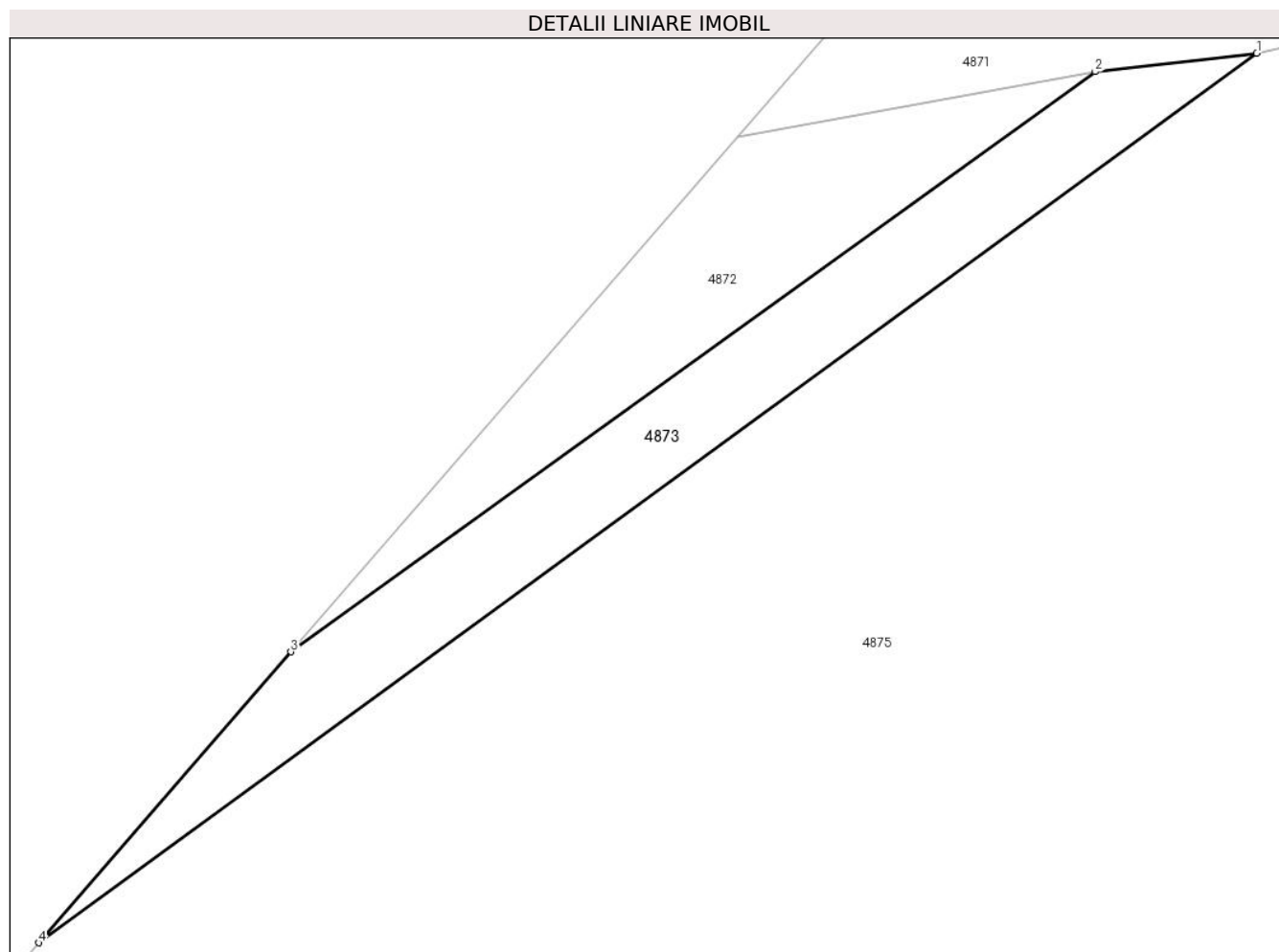

Date referitoare la teren

Crt	Categorie folosință	Intravilan	Suprafața (mp)	Tarla	Parcelă	Nr. topo	Observații / Referințe
1	curți constructii	NU	472	26	472	-	CANAL

Lungime Segmente

1) Valorile lungimilor segmentelor sunt obținute din proiecție în plan.

Punct început	X / Y	Punct sfârșit	X / Y	Lungime segment (** (m)
1	427.877,151 479.869,545	2	427.866,29 479.868,3	10.932
2	427.866,29 479.868,3	3	427.812,148 479.829,28	66.738
3	427.812,148 479.829,28	4	427.795,165 479.809,715	25.908
4	427.795,165 479.809,715	1	427.877,151 479.869,545	101.496

**** Lungimile segmentelor sunt determinate în planul de proiecție Stereo 70 și sunt rotunjite la 1 milimetru.**

***** Distanța dintre puncte este formată din segmente cumulate ce sunt mai mici decât valoarea 1 milimetru.**

**DATE DESPRE IMOBILUL NR. 4874**

Oficiul de Cadastru și Publicitate Imobiliară SIBIU
Biroul de Cadastru și Publicitate Imobiliară Sibiu

A. Partea I. Descrierea imobilului

TEREN Extravilan

Adresa: Jud. Sibiu

Nr. Crt	Nr cadastral Nr. topografic	Suprafața* (mp)	Observații / Referințe
A1		4.772	Sector cadastral:33 Teren neimprejmuit;

B. Partea II. Proprietari și acte

Inscrieri privitoare la dreptul de proprietate și alte drepturi reale		Referințe
/		
Act Normativ nr. 7, din 13/03/1996 emis de PARLAMENTUL ROMANIEI (lege);		
B1	Inscrierea provizorie, drept de PROPRIETATE, dobandit prin Lege, cota actuala 1/1	A1
1) COMUNA SURA MICA, CIF:4241109, PROPRIETAR NEIDENTIFICAT		

C. Partea III. SARCINI .

Inscrieri privind dezmembramintele dreptului de proprietate, drepturi reale de garanție și sarcini	Referințe
NU SUNT	

Anexa Nr. 1 La Partea I

Teren

Nr cadastral	Suprafața (mp)*	Observații / Referințe
	4.772	

* Suprafața este determinată în planul de proiecție Stereo 70.

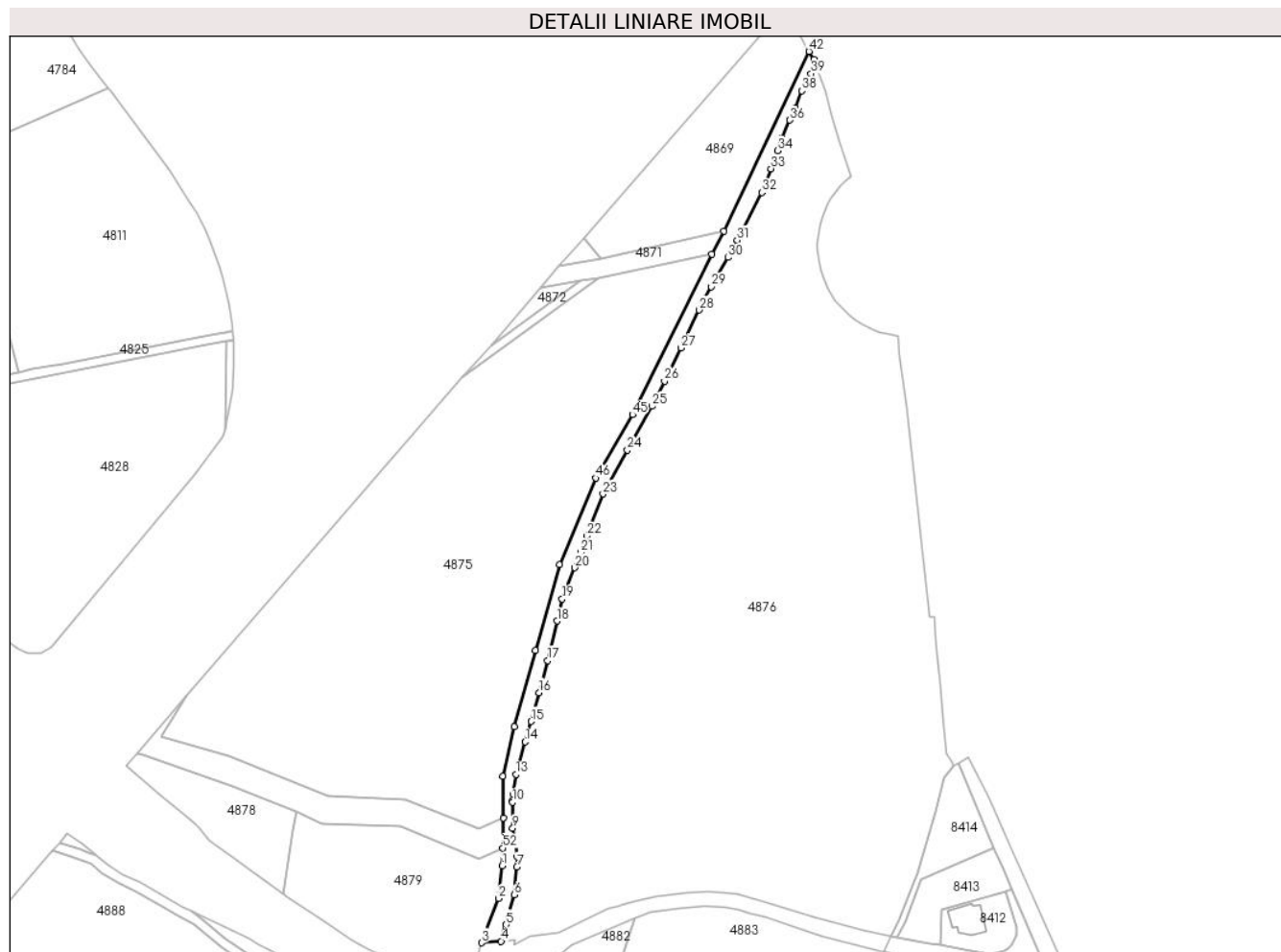

Date referitoare la teren

Crt	Categorie folosință	Intravilan	Suprafața (mp)	Tarla	Parcelă	Nr. topo	Observații / Referințe
1	curți constructii	NU	4.772	26	602	-	CANAL

Lungime Segmente

1) Valorile lungimilor segmentelor sunt obținute din proiecție în plan.

Punct început	X / Y	Punct sfârșit	X / Y	Lungime segment	Punct început	X / Y	Punct sfârșit	X / Y	Lungime segment	Punct început	X / Y	Punct sfârșit	X / Y	Lungime segment
1	427.818,954 479.516,097	2	427.816,889 479.496,41	19.795	2	427.816,889 479.496,41	3	427.806,571 479.469,796	28.544	3	427.806,571 479.469,796	4	427.818,396 479.470,751	11.864
4	427.818,396 479.470,751	5	427.821,308 479.480,604	10.274	5	427.821,308 479.480,604	6	427.826,334 479.498,637	18.721	6	427.826,334 479.498,637	7	427.827,888 479.515,491	16.925
7	427.827,888 479.515,491	8	427.827,954 479.521,503	6.012	8	427.827,954 479.521,503	9	427.825,316 479.538,605	17.304	9	427.825,316 479.538,605	10	427.825,34 479.554,387	15.782
10	427.825,34 479.554,387	11	427.825,352 479.555,355	0.968	11	427.825,352 479.555,355	12	427.825,477 479.559,354	4.001	12	427.825,477 479.559,354	13	427.827,346 479.571,048	11.843
13	427.827,346 479.571,048	14	427.832,849 479.590,723	20.43	14	427.832,849 479.590,723	15	427.836,47 479.602,923	12.726	15	427.836,47 479.602,923	16	427.841,284 479.620,273	18.005

Punct început	X / Y	Punct sfârșit	X / Y	Lungime segment	Punct început	X / Y	Punct sfârșit	X / Y	Lungime segment	Punct început	X / Y	Punct sfârșit	X / Y	Lungime segment
16	427.841,284 479.620,273	17	427.846,424 479.639,663	20.06	17	427.846,424 479.639,663	18	427.851,976 479.663,341	24.32	18	427.851,976 479.663,341	19	427.855,185 479.676,595	13.637
19	427.855,185 479.676,595	20	427.862,614 479.695,447	20.263	20	427.862,614 479.695,447	21	427.866,248 479.704,71	9.95	21	427.866,248 479.704,71	22	427.870,063 479.714,438	10.449
22	427.870,063 479.714,438	23	427.879,83 479.739,786	27.164	23	427.879,83 479.739,786	24	427.894,458 479.766,292	30.275	24	427.894,458 479.766,292	25	427.909,208 479.792,652	30.206
25	427.909,208 479.792,652	26	427.916,77 479.807,733	16.871	26	427.916,77 479.807,733	27	427.926,632 479.827,629	22.206	27	427.926,632 479.827,629	28	427.937,49 479.850,523	25.339
28	427.937,49 479.850,523	29	427.945,051 479.864,385	15.79	29	427.945,051 479.864,385	30	427.955,107 479.882,135	20.401	30	427.955,107 479.882,135	31	427.960,449 479.892,551	11.706
31	427.960,449 479.892,551	32	427.975,359 479.921,243	32.334	32	427.975,359 479.921,243	33	427.980,962 479.935,595	15.407	33	427.980,962 479.935,595	34	427.984,916 479.946,441	11.544
34	427.984,916 479.946,441	35	427.987,5 479.954,107	8.09	35	427.987,5 479.954,107	36	427.992,258 479.964,748	11.656	36	427.992,258 479.964,748	37	427.995,619 479.972,082	8.068
37	427.995,619 479.972,082	38	427.999,644 479.982,358	11.036	38	427.999,644 479.982,358	39	428.005,025 479.992,727	11.682	39	428.005,025 479.992,727	40	428.007,97 479.998,139	6.162
40	428.007,97 479.998,139	41	428.006,662 480.001,141	3.275	41	428.006,662 480.001,141	42	428.003,85 480.006,098	5.699	42	428.003,85 480.006,098	43	427.952,61 479.898,04	119.591
43	427.952,61 479.898,04	44	427.945,135 479.884,197	15.732	44	427.945,135 479.884,197	45	427.897,471 479.787,504	107.803	45	427.897,471 479.787,504	46	427.875,513 479.749,411	43.969
46	427.875,513 479.749,411	47	427.853,473 479.697,301	56.579	47	427.853,473 479.697,301	48	427.839,073 479.645,763	53.512	48	427.839,073 479.645,763	49	427.826,368 479.599,682	47.8
49	427.826,368 479.599,682	50	427.819,376 479.569,858	30.633	50	427.819,376 479.569,858	51	427.819,698 479.544,992	24.868	51	427.819,698 479.544,992	52	427.819,23 479.526,825	18.173
52	427.819,23 479.526,825	1	427.818,954 479.516,097	10.731										

** Lungimile segmentelor sunt determinate în planul de proiecție Stereo 70 și sunt rotunjite la 1 milimetru.

*** Distanța dintre puncte este formată din segmente cumulate ce sunt mai mici decât valoarea 1 milimetru.

**DATE DESPRE IMOBILUL NR. 4875**

Oficiul de Cadastru și Publicitate Imobiliară SIBIU
Biroul de Cadastru și Publicitate Imobiliară Sibiu

A. Partea I. Descrierea imobilului

TEREN Extravilan

Nr. CF vechi:1828/RUSCIORI

Adresa: Jud. Sibiu

Nr. Crt	Nr cadastral Nr. topografic	Suprafața* (mp)	Observații / Referințe
A1	100691	46.102	Sector cadastral:33 Teren neimprejmuit;

B. Partea II. Proprietari și acte

Inscrieri privitoare la dreptul de proprietate și alte drepturi reale	Referințe
5807 / 31/05/2004	
Act Notarial nr. 604 DIN 2004, din 01/01/2004 emis de N.P. VISEA VIRGINIA (contract de donatie);	
B1	Intabulare, drept de PROPRIETATEDonatie, dobandit prin Conventie, cota actuala 1/1
	1) VANATORU MARIA , CNP NEIDENTIFICAT
	<i>OBSERVATII: (provenita din conversia CF 1828/RUSCIORI)</i>

C. Partea III. SARCINI .

Inscrieri privind dezmembramintele dreptului de proprietate, drepturi reale de garanție și sarcini	Referințe
NU SUNT	

Anexa Nr. 1 La Partea I

Teren

Nr cadastral	Suprafața (mp)*	Observații / Referințe
100691	46.102	

* Suprafața este determinată în planul de proiecție Stereo 70.

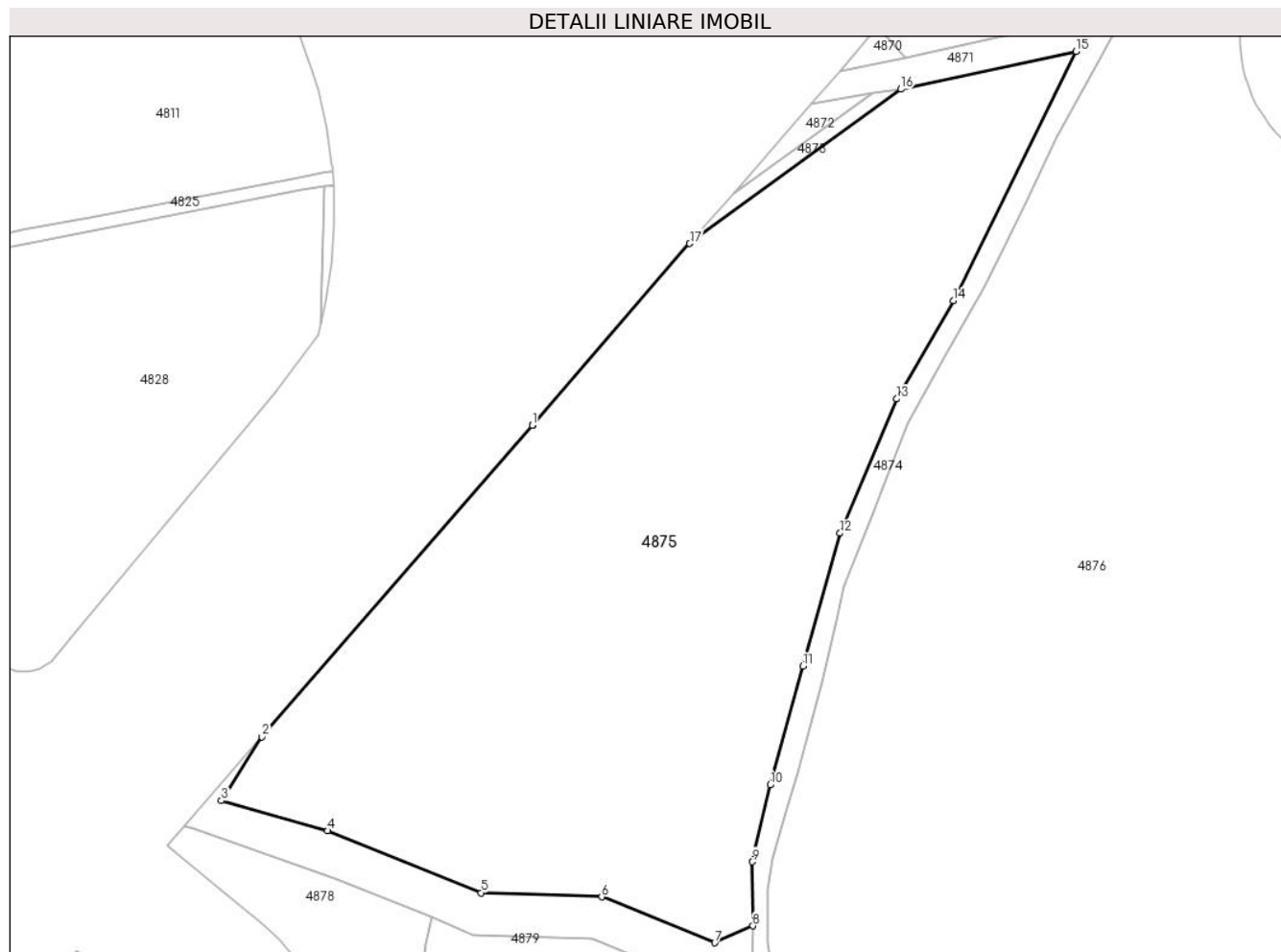

Date referitoare la teren

Crt	Categorie folosință	Intravilan	Suprafața (mp)	Tarla	Parcelă	Nr. topo	Observații / Referințe
1	faneata	NU	46.102	26	599/2/2	4170/2/1	DIFERENȚA DE SUPRAFAȚA SE REGASEȘTE ÎN CORIDORUL DE EXPROPRIERE CONFORM HOTĂRĂRII DE GUVERN NR.1231 DIN 06.12.2010

Lungime Segmente

1) Valorile lungimilor segmentelor sunt obținute din proiecție în plan.

Punct început	X / Y	Punct sfârșit	X / Y	Lungime segment (** (m)
1	427.733,965 479.739,209	2	427.629,04 479.618,392	160.019
2	427.629,04 479.618,392	3	427.613,31 479.593,59	29.37
3	427.613,31 479.593,59	4	427.654,565 479.581,954	42.865
4	427.654,565 479.581,954	5	427.714,233 479.557,866	64.347

Punct început	X / Y	Punct sfârșit	X / Y	Lungime segment (** (m)
5	427.714,233 479.557,866	6	427.760,951 479.556,311	46.744
6	427.760,951 479.556,311	7	427.804,86 479.538,486	47.389
7	427.804,86 479.538,486	8	427.819,698 479.544,992	16.202
8	427.819,698 479.544,992	9	427.819,376 479.569,858	24.868
9	427.819,376 479.569,858	10	427.826,368 479.599,682	30.633
10	427.826,368 479.599,682	11	427.839,073 479.645,763	47.8
11	427.839,073 479.645,763	12	427.853,473 479.697,301	53.512
12	427.853,473 479.697,301	13	427.875,513 479.749,411	56.579
13	427.875,513 479.749,411	14	427.897,471 479.787,504	43.969
14	427.897,471 479.787,504	15	427.945,135 479.884,197	107.803
15	427.945,135 479.884,197	16	427.877,151 479.869,545	69.545
16	427.877,151 479.869,545	17	427.795,165 479.809,715	101.496
17	427.795,165 479.809,715	18	427.733,991 479.739,239	93.322
18	427.733,991 479.739,239	1	427.733,965 479.739,209	0.04

** Lungimile segmentelor sunt determinate în planul de proiecție Stereo 70 și sunt rotunjite la 1 milimetru.

*** Distanța dintre puncte este formată din segmente cumulate ce sunt mai mici decât valoarea 1 milimetru.

**DATE DESPRE IMOBILUL NR. 4876**

Oficiul de Cadastru și Publicitate Imobiliară SIBIU
Biroul de Cadastru și Publicitate Imobiliară Sibiu

A. Partea I. Descrierea imobilului

TEREN Extravilan

Adresa: Jud. Sibiu

Nr. Crt	Nr cadastral Nr. topografic	Suprafața* (mp)	Observații / Referințe
A1	108016	81.829	Sector cadastral:33 Teren neimprijmuit; Teren parțial împrijmuit delimitat cu gard de plasă pe latura de la E.

B. Partea II. Proprietari și acte

Inscrieri privitoare la dreptul de proprietate și alte drepturi reale	Referințe
69405 / 15/07/2022	
Act Notarial nr. 2076, din 15/07/2022 emis de Gagi Meda (act notarial nr 53 din 20.07.2022, emis de Gagi Meda);	
B1	Se infiinteaza cf. 108016 a imobilului cu nr. cad. 108016/Sura Mica ca urmare a alipirii urmatoarelor 7 imobile:~- nr.cad.100718\cf.100718;~- nr.cad.100719\cf.100719;~- nr.cad.100720\cf.100720;~- nr.cad.105835\cf.105835;~- nr.cad.105836\cf.105836;~- nr.cad.108005\cf.108005;~- nr.cad.108003\cf.108003;
Act Notarial nr. 1907, din 16/09/2020 emis de ALEXANDRU MARIANA LAVINIA;	
B5	Se infiinteaza cartea funciara 105835 a imobilului cu numarul cadastral 105835/UAT Sura Mica, rezultat din dezmembrarea imobilului cu numarul cadastral 100717 inscris in cartea funciara 100717;
Act Notarial nr. 1735, din 10/06/2022 emis de Gagi Meda;	
B8	Se infiinteaza cartea funciara 108005 a imobilului cu numarul cadastral 108005 / UAT Sura Mica, rezultat din dezmembrarea imobilului cu numarul cadastral 101450 inscris in cartea funciara 101450;
Act Notarial nr. 1734, din 10/06/2022 emis de Gagi Meda;	
B10	Se infiinteaza cartea funciara 108003 a imobilului cu numarul cadastral 108003 / UAT Sura Mica, rezultat din dezmembrarea imobilului cu numarul cadastral 101457 inscris in cartea funciara 101457;
Act Notarial nr. 36, din 24/03/2022 emis de Beldea Virginia;	
B11	Intabulare, drept de PROPRIETATE, cumpărare, incheierea nr. 29885 din 24/03/2022;incheierea nr. 29856 din 24/03/2022, incheierea nr. 29865 din 24/03/2022, incheierea nr. 29912 din 24/03/2022,incheierea nr. 29897 din 24/03/2022, incheierea nr. 29907 din 24/03/2022, incheierea nr. 29875 din 24/03/2022, dobandit prin Conventie, cota actuala 1/1 1) FAN COURIER ACTIVE SRL , CIF:31444046 <i>OBSERVATII: pozitie transcrisa din CF 108003/Sura Mica, inscrisa prin incheierea nr. 58894 din 14/06/2022; pozitie transcrisa din CF 101457/Sura Mica, inscrisa prin incheierea nr. 29885 din 24/03/2022; pozitie transcrisa din CF 100718/Sura Mica, inscrisa prin incheierea nr. 29856 din 24/03/2022;pozitie transcrisa din CF 100719/Sura Mica, inscrisa prin incheierea nr. 29865 din 24/03/2022; pozitie transcrisa din CF 100720/Sura Mica, inscrisa prin incheierea nr. 29912 din 24/03/2022;pozitie transcrisa din CF 105835/Sura Mica, inscrisa prin incheierea nr. 29897 din 24/03/2022;pozitie transcrisa din CF 105836/Sura Mica, inscrisa prin incheierea nr. 29907 din 24/03/2022;pozitie transcrisa din CF 108005/Sura Mica, inscrisa prin incheierea nr. 58884 din 14/06/2022; pozitie transcrisa din CF 101450/Sura Mica, inscrisa prin incheierea nr. 29875 din 24/03/2022;</i>

C. Partea III. SARCINI

Inscrieri privind dezmembramintele dreptului de proprietate, drepturi reale de garanție și sarcini	Referințe
69405 / 15/07/2022	
Act Notarial nr. 2499, din 27/11/2020 emis de TOLCIU TUDOR FLAVIU;	
C1	se noteaza actul de constituire a dreptului de superficie si servitute aut.de NP Tolciu Tudor Flaviu cu nr. 2499/27.11.2020 incheiat intre SOCIETATEA PRITAX INVEST SRL si SOCIETATEA DE DISTRIBUTIE A ENERGIEI ELECTRICE TRANSILVANIA SUD SA BRASOV - SUCURSALA DE DISTRIBUTIE A ENERGIEI ELECTRICE SIBIU-incheierea nr. 103654 din

Inscrieri privind dezmembramintele dreptului de proprietate, drepturi reale de garanție și sarcini		Referințe
C1	04/12/2020	A1
<i>OBSERVATII: pozitie transcrisa din CF 105836/Sura Mica, inscrisa prin incheierea nr. 103654 din 04/12/2020;</i>		
103286 / 22/09/2023		
Act Notarial nr. 3455, din 21/09/2023 emis de Gagi Meda;		
C2	se noteaza declaratia aut cu nr. 3455 din 21.09.2023 de NP Gagi Meda pentru notare drept de trecere, a retelei de apa, pentru intretinerea si exploatarea acesteia pentru culoarul de protectie in latime de 10 m de o parte si de alta in lungul retelei de aductiune, si a culoarului de acces la retea in latime de 4 m, in favoarea SOCIETATII APA CANAL SIBIU SA	A1

Anexa Nr. 1 La Partea I

Teren

Nr cadastral	Suprafața (mp)*	Observații / Referințe
108016	81.829	Teren parțial împrejmuit delimitat cu gard de plasă pe latura de la E.

* Suprafața este determinată în planul de proiecție Stereo 70.

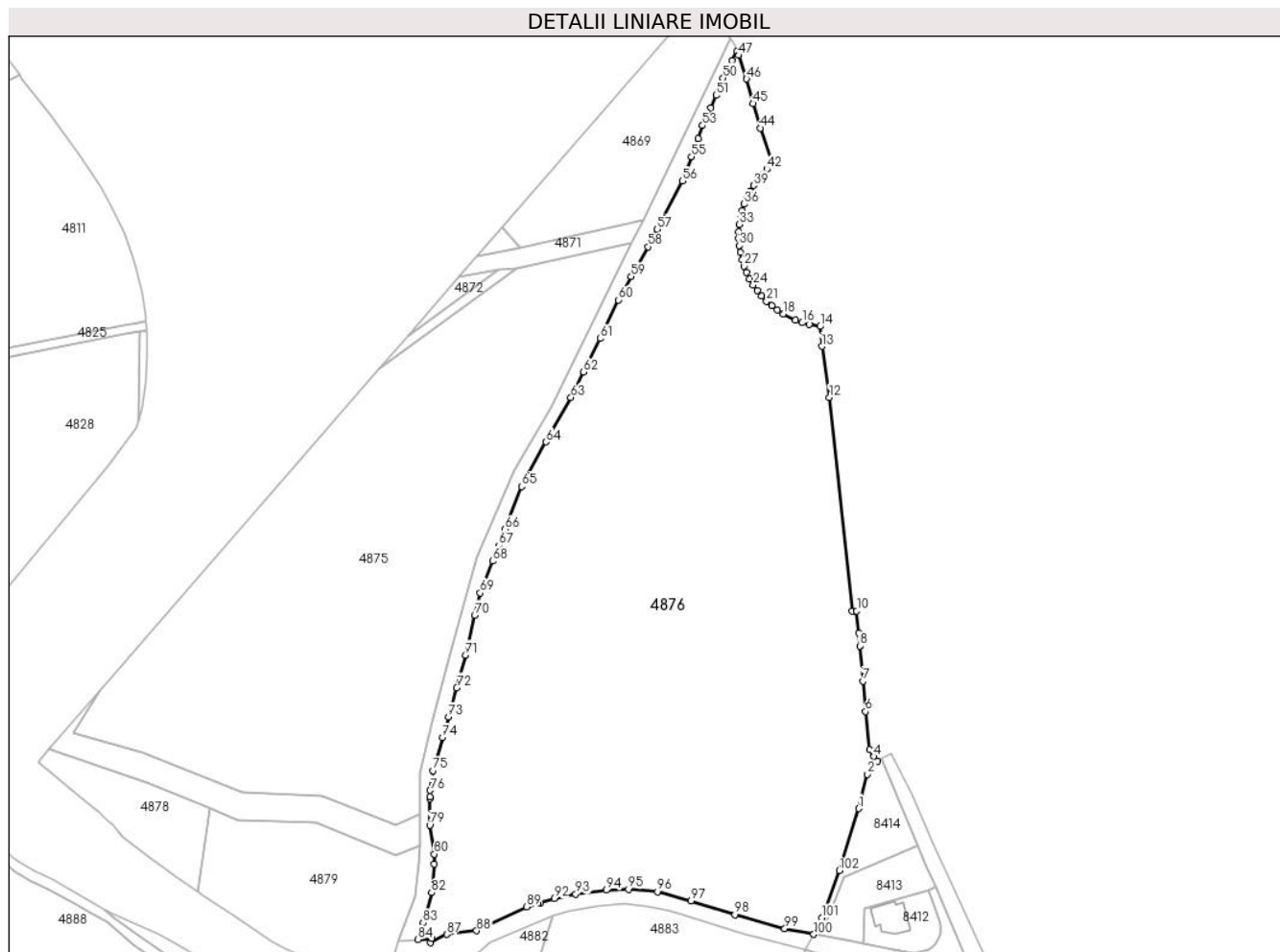

Date referitoare la teren

Crt	Categorie folosință	Intravilan	Suprafața (mp)	Tarla	Parcelă	Nr. topo	Observații / Referințe
1	faneata	NU	20.845	26	603	-	Faneata.
2	arabil	NU	60.984	26	604	-	Arabil.

Lungime Segmente

1) Valorile lungimilor segmentelor sunt obținute din proiecție în plan.

Punct început	X / Y	Punct sfârșit	X / Y	Lungime segment	Punct început	X / Y	Punct sfârșit	X / Y	Lungime segment	Punct început	X / Y	Punct sfârșit	X / Y	Lungime segment
1	428.080,333 479.548,539	2	428.085,55 479.568,828	20.949	2	428.085,55 479.568,828	3	428.091,347 479.576,558	9.662	3	428.091,347 479.576,558	4	428.089,438 479.579,487	3.497
4	428.089,438 479.579,487	5	428.086,769 479.583,584	4.89	5	428.086,769 479.583,584	6	428.084,387 479.606,206	22.747	6	428.084,387 479.606,206	7	428.082,8 479.624,198	18.062
7	428.082,8 479.624,198	8	428.080,948 479.645,1	20.984	8	428.080,948 479.645,1	9	428.080,23 479.652,941	7.874	9	428.080,23 479.652,941	10	428.079,05 479.665,822	12.935
10	428.079,05 479.665,822	11	428.076,336 479.665,644	2.72	11	428.076,336 479.665,644	12	428.062,937 479.792,724	127.784	12	428.062,937 479.792,724	13	428.058,394 479.823,038	30.653
13	428.058,394 479.823,038	14	428.057,337 479.834,812	11.821	14	428.057,337 479.834,812	15	428.050,765 479.835,934	6.667	15	428.050,765 479.835,934	16	428.046,757 479.837,062	4.164

Punct început	X / Y	Punct sfârșit	X / Y	Lungime segment	Punct început	X / Y	Punct sfârșit	X / Y	Lungime segment	Punct început	X / Y	Punct sfârșit	X / Y	Lungime segment
16	428.046,757 479.837,062	17	428.042,847 479.838,493	4.164	17	428.042,847 479.838,493	18	428.035,411 479.842,227	8.321	18	428.035,411 479.842,227	19	428.031,929 479.844,509	4.163
19	428.031,929 479.844,509	20	428.028,631 479.847,05	4.163	20	428.028,631 479.847,05	21	428.025,536 479.849,836	4.164	21	428.025,536 479.849,836	22	428.022,664 479.852,85	4.163
22	428.022,664 479.852,85	23	428.020,03 479.856,074	4.163	23	428.020,03 479.856,074	24	428.017,649 479.859,49	4.164	24	428.017,649 479.859,49	25	428.015,537 479.863,078	4.163
25	428.015,537 479.863,078	26	428.013,705 479.866,817	4.164	26	428.013,705 479.866,817	27	428.012,163 479.870,684	4.163	27	428.012,163 479.870,684	28	428.010,922 479.874,658	4.163
28	428.010,922 479.874,658	29	428.009,987 479.878,715	4.163	29	428.009,987 479.878,715	30	428.009,365 479.882,832	4.164	30	428.009,365 479.882,832	31	428.009,059 479.886,984	4.163
31	428.009,059 479.886,984	32	428.009,072 479.891,148	4.164	32	428.009,072 479.891,148	33	428.009,402 479.895,298	4.163	33	428.009,402 479.895,298	34	428.010,048 479.899,411	4.163
34	428.010,048 479.899,411	35	428.011,006 479.903,463	4.164	35	428.011,006 479.903,463	36	428.012,271 479.907,43	4.164	36	428.012,271 479.907,43	37	428.013,835 479.911,288	4.163
37	428.013,835 479.911,288	38	428.015,689 479.915,016	4.164	38	428.015,689 479.915,016	39	428.017,822 479.918,592	4.164	39	428.017,822 479.918,592	40	428.020,222 479.921,994	4.163
40	428.020,222 479.921,994	41	428.022,875 479.925,203	4.164	41	428.022,875 479.925,203	42	428.025,765 479.928,2	4.163	42	428.025,765 479.928,2	43	428.028,876 479.930,967	4.163
43	428.028,876 479.930,967	44	428.021,868 479.952,592	22.73 2	44	428.021,868 479.952,592	45	428.017,592 479.967,132	15.15 6	45	428.017,592 479.967,132	46	428.013,633 479.981,761	15.15 5
46	428.013,633 479.981,761	47	428.009,016 479.995,74	14.72 2	47	428.009,016 479.995,74	48	428.007,97 479.998,139	2.617	48	428.007,97 479.998,139	49	428.005,025 479.992,727	6.162
49	428.005,025 479.992,727	50	427.999,644 479.982,358	11.68 2	50	427.999,644 479.982,358	51	427.995,619 479.972,082	11.03 6	51	427.995,619 479.972,082	52	427.992,258 479.964,748	8.068
52	427.992,258 479.964,748	53	427.987,5 479.954,107	11.65 6	53	427.987,5 479.954,107	54	427.984,916 479.946,441	8.09	54	427.984,916 479.946,441	55	427.980,962 479.935,595	11.54 4
55	427.980,962 479.935,595	56	427.975,359 479.921,243	15.40 7	56	427.975,359 479.921,243	57	427.960,449 479.892,551	32.33 4	57	427.960,449 479.892,551	58	427.955,107 479.882,135	11.70 6
58	427.955,107 479.882,135	59	427.945,051 479.864,385	20.40 1	59	427.945,051 479.864,385	60	427.937,49 479.850,523	15.79	60	427.937,49 479.850,523	61	427.926,632 479.827,629	25.33 9
61	427.926,632 479.827,629	62	427.916,77 479.807,733	22.20 6	62	427.916,77 479.807,733	63	427.909,208 479.792,652	16.87 1	63	427.909,208 479.792,652	64	427.894,458 479.766,292	30.20 6
64	427.894,458 479.766,292	65	427.879,83 479.739,786	30.27 5	65	427.879,83 479.739,786	66	427.870,063 479.714,438	27.16 4	66	427.870,063 479.714,438	67	427.866,248 479.704,71	10.44 9
67	427.866,248 479.704,71	68	427.862,614 479.695,447	9.95	68	427.862,614 479.695,447	69	427.855,185 479.676,595	20.26 3	69	427.855,185 479.676,595	70	427.851,976 479.663,341	13.63 7
70	427.851,976 479.663,341	71	427.846,424 479.639,663	24.32	71	427.846,424 479.639,663	72	427.841,284 479.620,273	20.06	72	427.841,284 479.620,273	73	427.836,47 479.602,923	18.00 5
73	427.836,47 479.602,923	74	427.832,849 479.590,723	12.72 6	74	427.832,849 479.590,723	75	427.827,346 479.571,048	20.43	75	427.827,346 479.571,048	76	427.825,477 479.559,354	11.84 3
76	427.825,477 479.559,354	77	427.825,352 479.555,355	4.001	77	427.825,352 479.555,355	78	427.825,34 479.554,387	0.968	78	427.825,34 479.554,387	79	427.825,316 479.538,605	15.78 2
79	427.825,316 479.538,605	80	427.827,954 479.521,503	17.30 4	80	427.827,954 479.521,503	81	427.827,888 479.515,491	6.012	81	427.827,888 479.515,491	82	427.826,334 479.498,637	16.92 5
82	427.826,334 479.498,637	83	427.821,308 479.480,604	18.72 1	83	427.821,308 479.480,604	84	427.818,396 479.470,751	10.27 4	84	427.818,396 479.470,751	85	427.826,629 479.471,416	8.26
85	427.826,629 479.471,416	86	427.825,799 479.468,836	2.71	86	427.825,799 479.468,836	87	427.835,36 479.473,798	10.77 2	87	427.835,36 479.473,798	88	427.853,173 479.475,918	17.93 8
88	427.853,173 479.475,918	89	427.883,016 479.490,078	33.03 2	89	427.883,016 479.490,078	90	427.889,524 479.492,096	6.814	90	427.889,524 479.492,096	91	427.891,113 479.492,589	1.664
91	427.891,113 479.492,589	92	427.899,21 479.495,1	8.477	92	427.899,21 479.495,1	93	427.912,092 479.497,693	13.14	93	427.912,092 479.497,693	94	427.930,312 479.500,05	18.37 2
94	427.930,312 479.500,05	95	427.943,393 479.500,599	13.09 3	95	427.943,393 479.500,599	96	427.960,67 479.499,1	17.34 2	96	427.960,67 479.499,1	97	427.980,593 479.493,706	20.64
97	427.980,593 479.493,706	98	428.006,748 479.485,557	27.39 5	98	428.006,748 479.485,557	99	428.036,337 479.477,287	30.72 3	99	428.036,337 479.477,287	100	428.053,541 479.473,788	17.55 6
100	428.053,541 479.473,788	101	428.058,498 479.483,614	11.00 6	101	428.058,498 479.483,614	102	428.068,933 479.511,632	29.89 8	102	428.068,933 479.511,632	1	428.080,333 479.548,539	38.62 8

** Lungimile segmentelor sunt determinate în planul de proiecție Stereo 70 și sunt rotunjite la 1 milimetru.

*** Distanța dintre puncte este formată din segmente cumulate ce sunt mai mici decât valoarea 1 milimetru.

**DATE DESPRE IMOBILUL NR. 4877**

Oficiul de Cadastru și Publicitate Imobiliară SIBIU
Biroul de Cadastru și Publicitate Imobiliară Sibiu

A. Partea I. Descrierea imobilului

TEREN Extravilan

Adresa: Jud. Sibiu

Nr. Crt	Nr cadastral Nr. topografic	Suprafața* (mp)	Observații / Referințe
A1		3.709	Sector cadastral:33 Teren neimprejmuit;

B. Partea II. Proprietari și acte

Inscrieri privitoare la dreptul de proprietate și alte drepturi reale		Referințe
/		
Act Normativ nr. 7, din 13/03/1996 emis de PARLAMENTUL ROMANIEI (lege);		
B1	Inscrierea provizorie, drept de PROPRIETATE, dobandit prin Lege, cota actuala 1/1	A1
1) COMUNA SURA MICA, CIF:4241109, PROPRIETAR NEIDENTIFICAT		

C. Partea III. SARCINI .

Inscrieri privind dezmembramintele dreptului de proprietate, drepturi reale de garanție și sarcini	Referințe
NU SUNT	

Anexa Nr. 1 La Partea I

Teren

Nr cadastral	Suprafața (mp)*	Observații / Referințe
	3.709	

* Suprafața este determinată în planul de proiecție Stereo 70.

DETALII LINIARE IMOBIL

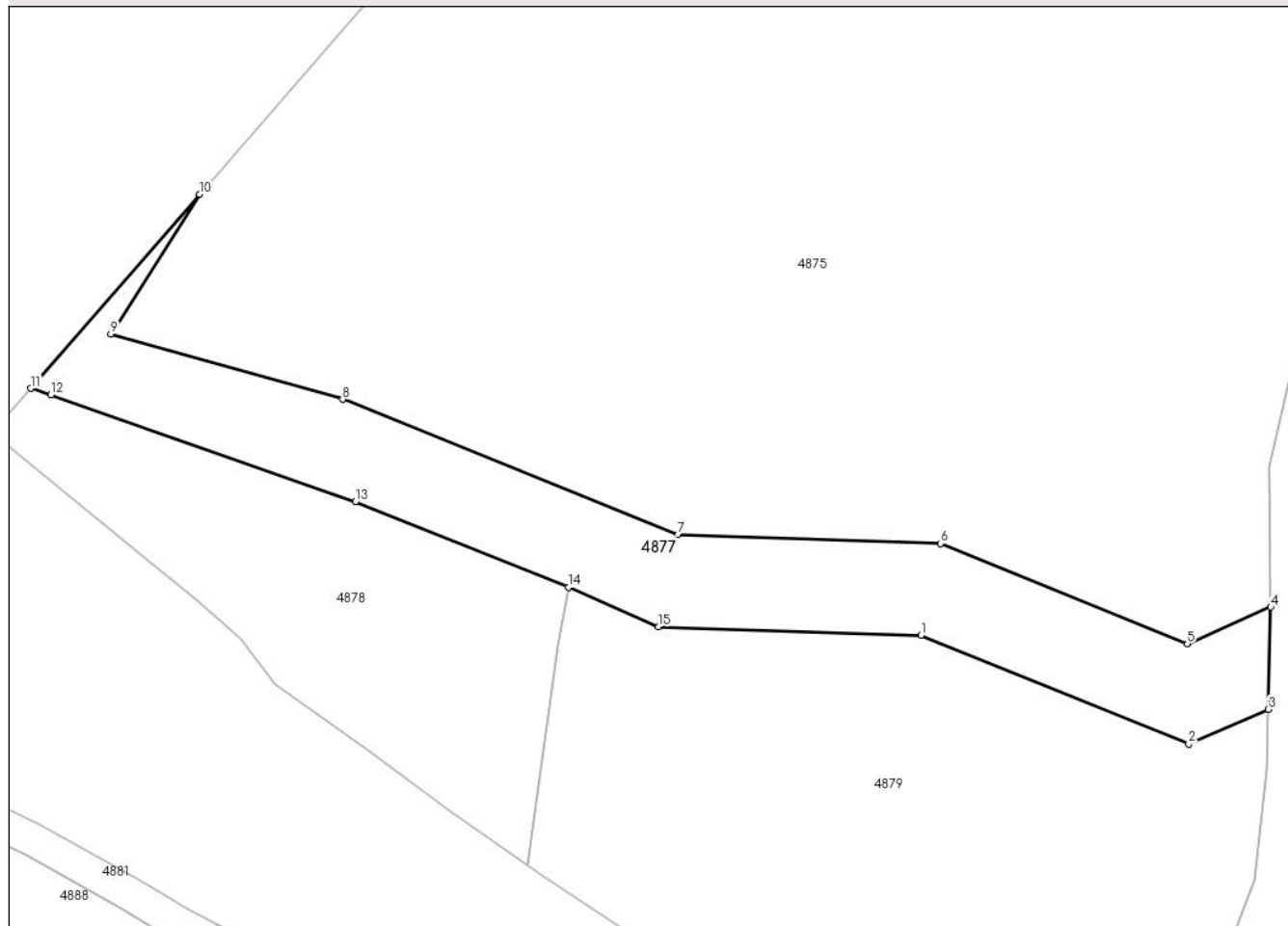

Date referitoare la teren

Crt	Categorie folosință	Intravilan	Suprafața (mp)	Tarla	Parcelă	Nr. topo	Observații / Referințe
1	curți constructii	NU	3.709	26	595	-	CANAL

Lungime Segmente

1) Valorile lungimilor segmentelor sunt obținute din proiecție în plan.

Punct început	X / Y	Punct sfârșit	X / Y	Lungime segment (** (m)
1	427.757,477 479.539,968	2	427.805,106 479.520,632	51.405
2	427.805,106 479.520,632	3	427.819,23 479.526,825	15.422
3	427.819,23 479.526,825	4	427.819,698 479.544,992	18.173
4	427.819,698 479.544,992	5	427.804,86 479.538,486	16.202
5	427.804,86 479.538,486	6	427.760,951 479.556,311	47.389

Punct început	X / Y	Punct sfârşit	X / Y	Lungime segment (** (m)
6	427.760,951 479.556,311	7	427.714,233 479.557,866	46.744
7	427.714,233 479.557,866	8	427.654,565 479.581,954	64.347
8	427.654,565 479.581,954	9	427.613,31 479.593,59	42.865
9	427.613,31 479.593,59	10	427.629,04 479.618,392	29.37
10	427.629,04 479.618,392	11	427.599,07 479.583,884	45.706
11	427.599,07 479.583,884	12	427.602,654 479.582,746	3.76
12	427.602,654 479.582,746	13	427.656,831 479.563,726	57.419
13	427.656,831 479.563,726	14	427.694,783 479.548,552	40.873
14	427.694,783 479.548,552	15	427.710,775 479.541,522	17.469
15	427.710,775 479.541,522	1	427.757,477 479.539,968	46.727

** Lungimile segmentelor sunt determinate în planul de proiecţie Stereo 70 şi sunt rotunjite la 1 milimetru.

*** Distanţa dintre puncte este formată din segmente cumulate ce sunt mai mici decât valoarea 1 milimetru.

**DATE DESPRE IMOBILUL NR. 4878**

Oficiul de Cadastru și Publicitate Imobiliară SIBIU
Biroul de Cadastru și Publicitate Imobiliară Sibiu

A. Partea I. Descrierea imobilului

TEREN Extravilan

Adresa: Jud. Sibiu

Nr. Crt	Nr cadastral Nr. topografic	Suprafața* (mp)	Observații / Referințe
A1	104557	3.304	Sector cadastral:33 Teren neimprijmit;

B. Partea II. Proprietari și acte

Inscrieri privitoare la dreptul de proprietate și alte drepturi reale		Referințe
55526 / 03/09/2013		
Act Normativ nr. 955, din 26/09/2012 emis de GUVERNUL ROMANIEI (act administrativ nr. 1617/27-12-2012 emis de C.N.A.D.N.R SA; TP 2184/57/15.03.2002; documentatia cadastrala receptionata de OCPI Sibiu);		
B1	Se infiinteaza CF 104557 Sura Mica pentru parcela cu nr 600/3/2, arabil in suprafata de 3301 mp din acte si 3304 mp din masuratori, cu mentiunea ca parcela provine din dezmembrarea parcelei cu nr 600 din TP 2184/57/15.03.2002	A1
B2	Intabulare, drept de PROPRIETATEcu titlul de drept reconstituire in conditiile Legii 18/1991, dobandit prin Lege, cota actuala 1/1 1) ȘERBAN MARIA, CNP NEIDENTIFICAT 2) CIUCUREL GHEORGHE, CNP NEIDENTIFICAT	A1
12948 / 19/02/2014		
Act Administrativ nr. hotararea nr 806, din 16/10/2013 emis de GUVERNUL ROMANIEI (decizia de expropriere nr 1987/19.12.2013; anexa 2 - completare la lista cuprinzand imobilele care constituie coridorul de expropriere al lucrarii de utilitate publica "Autostrada Orastie - Sibiu", situate pe raza judetelor Alba, Sibiu si Hunedoara, proprietarii sau detinatorii acestora, precum si sumele individuale aferente despagubirilor; extrasul de cont al Companiei Nationale de Autostrazi si Drumuri din Romania pe perioada 27.11.2013; lista imobilelor afectate, aflate in proprietate publica Sura Mica; documentatia cadastrala receptionata de OCPI Sibiu);		
B3	Se noteaza suprapunerea partiala a imobilului de sub A1 cu coridorul de expropriere in scris in CF 101349 Sura Mica	A1

C. Partea III. SARCINI .

Inscrieri privind dezmembramintele dreptului de proprietate, drepturi reale de garanție și sarcini	Referințe
NU SUNT	

Anexa Nr. 1 La Partea I

Teren

Nr cadastral	Suprafața (mp)*	Observații / Referințe
104557	3.304	

* Suprafața este determinată în planul de proiecție Stereo 70.

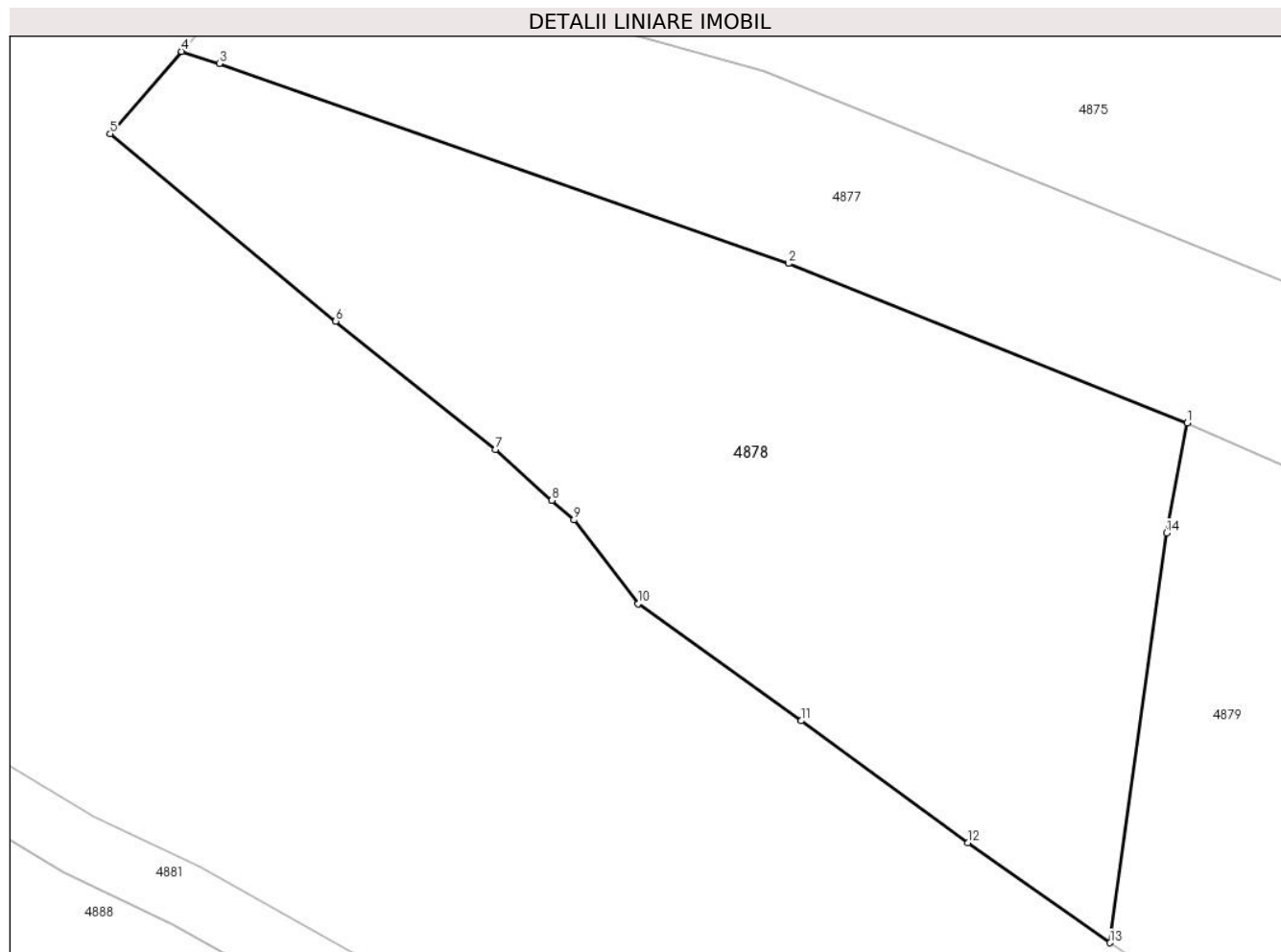

Date referitoare la teren

Crt	Categorie folosință	Intravilan	Suprafața (mp)	Tarla	Parcelă	Nr. topo	Observații / Referințe
1	arabil	NU	3.304	26	600/3/2	-	lot 2teren neimpreamuitnr cad 62/3/2

Lungime Segmente

1) Valorile lungimilor segmentelor sunt obținute din proiecție în plan.

Punct început	X / Y	Punct sfârșit	X / Y	Lungime segment (** (m)
1	427.694,783 479.548,552	2	427.656,831 479.563,726	40.873
2	427.656,831 479.563,726	3	427.602,654 479.582,746	57.419
3	427.602,654 479.582,746	4	427.599,07 479.583,884	3.76
4	427.599,07 479.583,884	5	427.592,269 479.576,053	10.372
5	427.592,269 479.576,053	6	427.613,738 479.558,246	27.893

Punct început	X / Y	Punct sfârșit	X / Y	Lungime segment (** (m)
6	427.613,738 479.558,246	7	427.628,925 479.546,044	19.482
7	427.628,925 479.546,044	8	427.634,325 479.541,201	7.254
8	427.634,325 479.541,201	9	427.636,428 479.539,338	2.81
9	427.636,428 479.539,338	10	427.642,506 479.531,376	10.017
10	427.642,506 479.531,376	11	427.658,026 479.520,236	19.104
11	427.658,026 479.520,236	12	427.673,93 479.508,642	19.681
12	427.673,93 479.508,642	13	427.687,45 479.499,133	16.529
13	427.687,45 479.499,133	14	427.692,808 479.538,103	39.337
14	427.692,808 479.538,103	1	427.694,783 479.548,552	10.634

** Lungimile segmentelor sunt determinate în planul de proiecție Stereo 70 și sunt rotunjite la 1 milimetru.

*** Distanța dintre puncte este formată din segmente cumulate ce sunt mai mici decât valoarea 1 milimetru.

**DATE DESPRE IMOBILUL NR. 4879**

Oficiul de Cadastru și Publicitate Imobiliară SIBIU
Biroul de Cadastru și Publicitate Imobiliară Sibiu

A. Partea I. Descrierea imobilului

TEREN Extravilan

Adresa: Jud. Sibiu

Nr. Crt	Nr cadastral Nr. topografic	Suprafața* (mp)	Observații / Referințe
A1		8.492	Sector cadastral:33 Teren neimprejmuț;

B. Partea II. Proprietari și acte

Inscrieri privitoare la dreptul de proprietate și alte drepturi reale		Referințe
/		
Act Administrativ nr. 2183/57, din 15/03/2002 emis de CJPSDPAT (titlu de proprietate);		
B1	Intabulare, drept de PROPRIETATE, dobandit prin Reconstituire, cota actuala 1/1	A1
	1) ROTH WILHELMINA-ECATERINA, CNP NEIDENTIFICAT	
	2) ROTH MIHAIL, CNP NEIDENTIFICAT	
	3) ROTH ECATERINA, CNP NEIDENTIFICAT	

C. Partea III. SARCINI .

Inscrieri privind dezmembramintele dreptului de proprietate, drepturi reale de garanție și sarcini	Referințe
NU SUNT	

Anexa Nr. 1 La Partea I

Teren

Nr cadastral	Suprafața (mp)*	Observații / Referințe
	8.492	

* Suprafața este determinată în planul de proiecție Stereo 70.

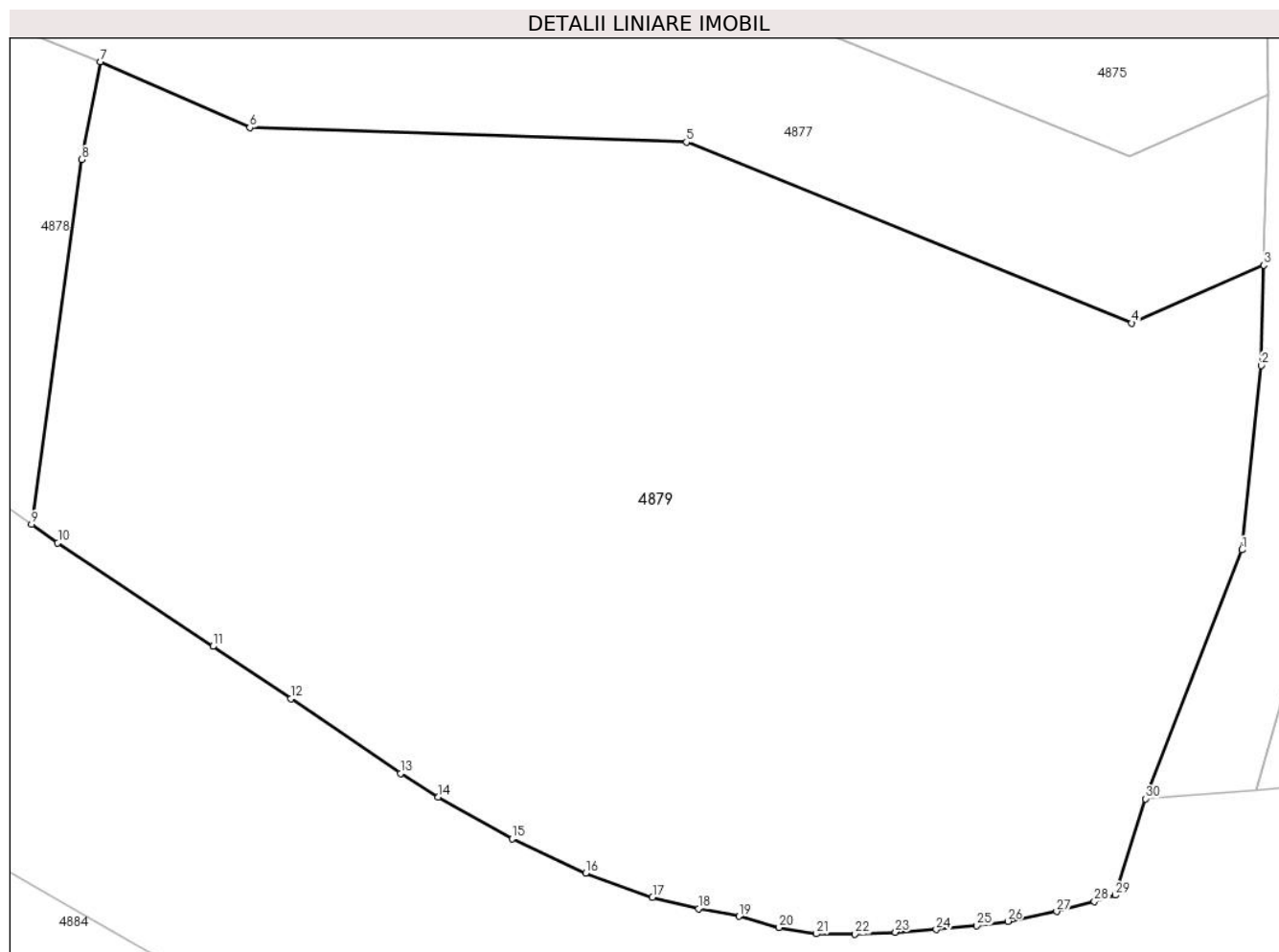

Date referitoare la teren

Crt	Categorie folosință	Intravilan	Suprafața (mp)	Tarla	Parcelă	Nr. topo	Observații / Referințe
1	faneata	NU	8.492	26	601/1	-	DIFERENȚA DE SUPRAFAȚĂ SE REGĂSEȘTE ÎN CORIDORUL DE EXPROPRIERE CONFORM HOTĂRĂRII DE GUVERN NR.1231 DIN 06.12.2010

Lungime Segmente

1) Valorile lungimilor segmentelor sunt obținute din proiecție în plan.

Punct început	X / Y	Punct sfârșit	X / Y	Lungime segment (** (m)
1	427.816,889 479.496,41	2	427.818,954 479.516,097	19.795
3	427.819,23 479.526,825	4	427.805,106 479.520,632	15.422
5	427.757,477 479.539,968	6	427.710,775 479.541,522	46.727
7	427.694,783 479.548,552	8	427.692,808 479.538,103	10.634

Punct început	X / Y	Punct sfârșit	X / Y	Lungime segment (** (m)
2	427.818,954 479.516,097	3	427.819,23 479.526,825	10.731
4	427.805,106 479.520,632	5	427.757,477 479.539,968	51.405
6	427.710,775 479.541,522	7	427.694,783 479.548,552	17.469
8	427.692,808 479.538,103	9	427.687,45 479.499,133	39.337

Punct început	X / Y	Punct sfârșit	X / Y	Lungime segment (** (m)
9	427.687,45 479.499,133	10	427.690,251 479.497,163	3.425
11	427.706,845 479.486,085	12	427.715,167 479.480,481	10.033
13	427.726,897 479.472,514	14	427.730,935 479.469,99	4.762
15	427.738,832 479.465,528	16	427.746,701 479.461,838	8.691
17	427.753,85 479.459,249	18	427.758,776 479.458,039	5.072
19	427.763,125 479.457,227	20	427.767,397 479.456,043	4.433
21	427.771,4 479.455,355	22	427.775,516 479.455,325	4.116
23	427.779,845 479.455,53	24	427.784,21 479.455,817	4.374
25	427.788,544 479.456,24	26	427.791,865 479.456,7	3.353
27	427.797,08 479.457,757	28	427.801,122 479.458,799	4.174
29	427.803,362 479.459,49	30	427.806,571 479.469,796	10.794

Punct început	X / Y	Punct sfârșit	X / Y	Lungime segment (** (m)
10	427.690,251 479.497,163	11	427.706,845 479.486,085	19.952
12	427.715,167 479.480,481	13	427.726,897 479.472,514	14.18
14	427.730,935 479.469,99	15	427.738,832 479.465,528	9.07
16	427.746,701 479.461,838	17	427.753,85 479.459,249	7.603
18	427.758,776 479.458,039	19	427.763,125 479.457,227	4.424
20	427.767,397 479.456,043	21	427.771,4 479.455,355	4.062
22	427.775,516 479.455,325	23	427.779,845 479.455,53	4.334
24	427.784,21 479.455,817	25	427.788,544 479.456,24	4.355
26	427.791,865 479.456,7	27	427.797,08 479.457,757	5.321
28	427.801,122 479.458,799	29	427.803,362 479.459,49	2.344
30	427.806,571 479.469,796	1	427.816,889 479.496,41	28.544

** Lungimile segmentelor sunt determinate în planul de proiecție Stereo 70 și sunt rotunjite la 1 milimetru.

*** Distanța dintre puncte este formată din segmente cumulate ce sunt mai mici decât valoarea 1 milimetru.

