

PLAN CADASTRAL
UAT: Piscolt, judetului: SATU MARE, Sect. cad. 32, plansa 32
 Scara 1:2000
 Sistem de proiectie: stereografic 1970
 Spre Publicare

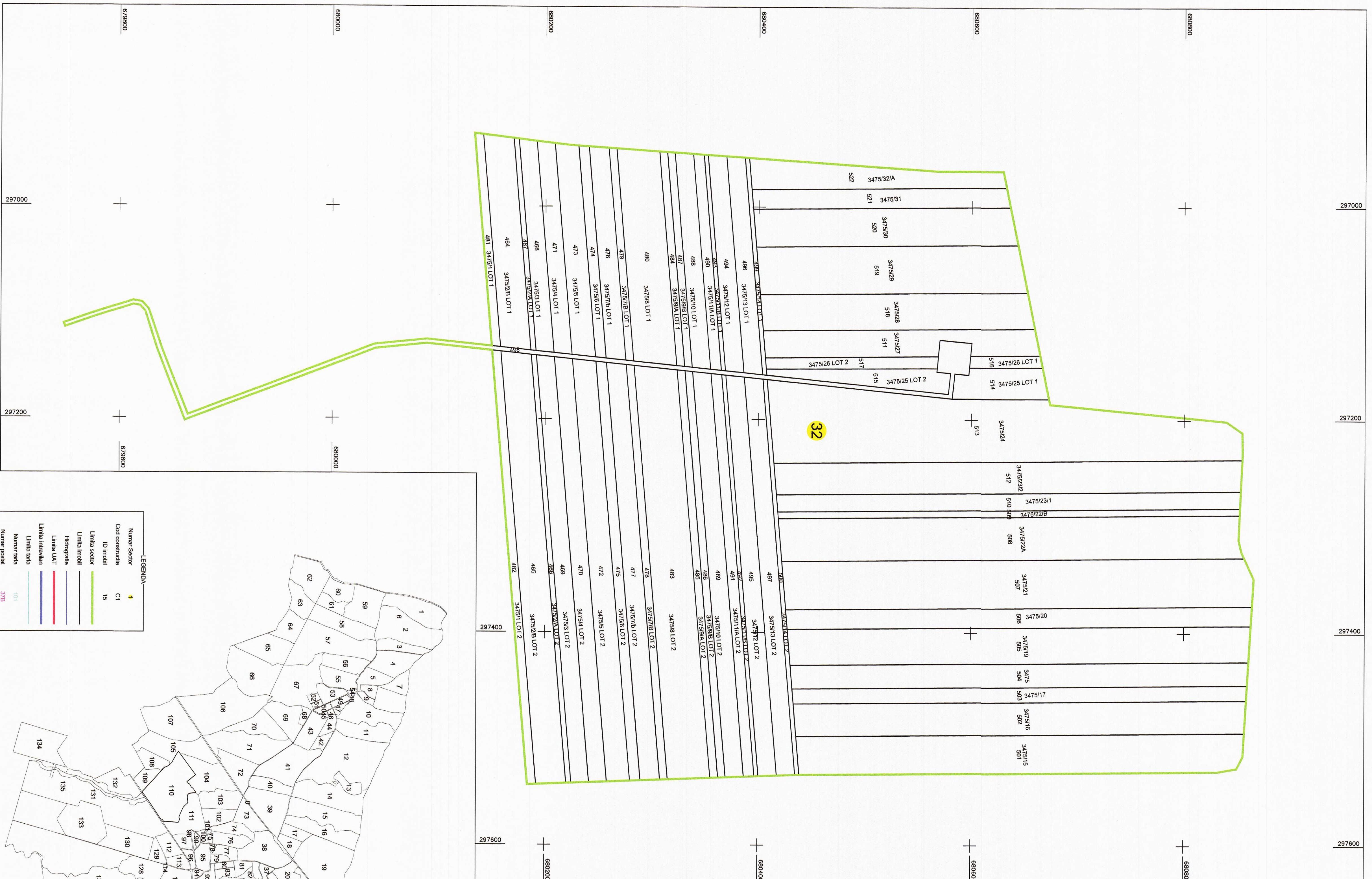

LEGENDA

Numer Sector	4
Cod constructie	C1
ID Imobil	15
Linia sector	101
Linia parcel	378
Linia intarirea	
Linia UAT	
Linia tara	
Numer parcel	
Linia constructie	



Certificat
 nr. 15
 din 17.03.2023
 privind
 declararea
 si
 publicarea
 planului cadastral
 pentru
 UAT-ul
 Piscolt, judetului
 Satu Mare, Sect. cad.
 32, plansa 32.
 Director
 Ing. Irina
 Ciobanu

Executant: Biroul de Proiectii Publice Alexanru
 Avl. SERIA RO-SM-F, nr. 0157/08.02.2019
 Data: 17.03.2023