

**DATE DESPRE IMOBILUL NR. 7001**

Oficiul de Cadastru și Publicitate Imobiliară PRAHOVA
Biroul de Cadastru și Publicitate Imobiliară Ploiești

A. Partea I. Descrierea imobilului

TEREN Intravilan

Adresa: Loc. Strejnicu, Str Teiului, Jud. Prahova

Nr. Crt	Nr cadastral Nr. topografic	Suprafața* (mp)	Observații / Referințe
A1		802	Sector cadastral:39 Teren neimprejmuit;

B. Partea II. Proprietari și acte

Inscrieri privitoare la dreptul de proprietate și alte drepturi reale	Referințe
/	
Act Administrativ nr. 110423, din 20/11/2002 emis de CJSDPAT PRAHOVA;	
B1	A1
Intabulare, drept de PROPRIETATE, dobandit prin Reconstituire, cota actuala 1/1, cota initiala 1/1	
1) NEGOI MARIN MARIA	

C. Partea III. SARCINI .

Inscrieri privind dezmembramintele dreptului de proprietate, drepturi reale de garanție și sarcini	Referințe
NU SUNT	

Teren

Nr cadastral	Suprafața (mp)*	Observații / Referințe
	802	

* Suprafața este determinată în planul de proiecție Stereo 70.

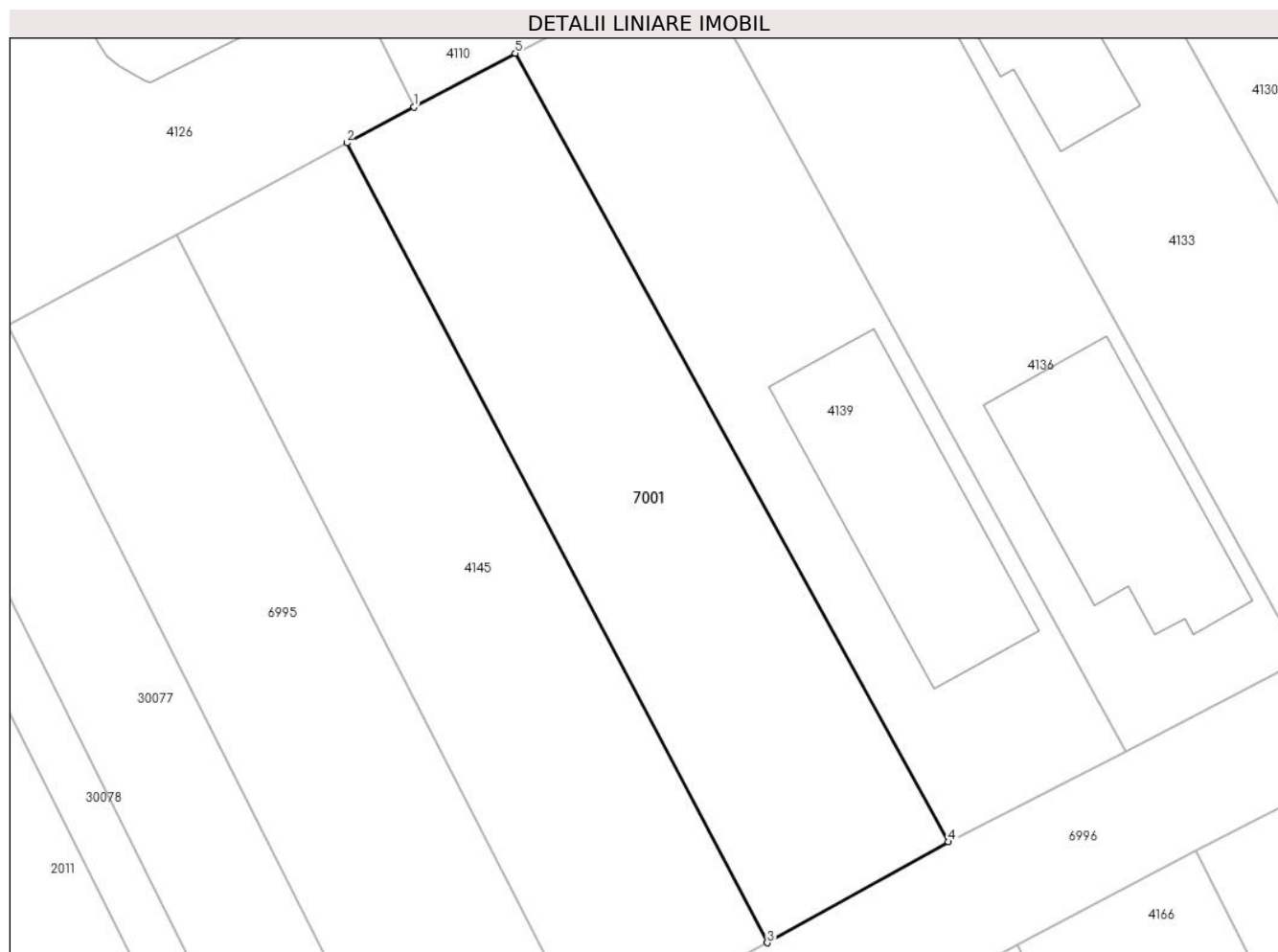

Date referitoare la teren

Crt	Categorie folosință	Intravilan	Suprafața (mp)	Tarla	Parcelă	Nr. topo	Observații / Referințe
1	arabil	DA	802	32	166/37	-	

Lungime Segmente

1) Valorile lungimilor segmentelor sunt obținute din proiecție în plan.

Punct început	X / Y	Punct sfârșit	X / Y	Lungime segment (** (m)
1	575.590,317 379.180,843	2	575.585,835 379.178,438	5.086
2	575.585,835 379.178,438	3	575.613,944 379.125,01	60.371
3	575.613,944 379.125,01	4	575.626,049 379.131,749	13.854
4	575.626,049 379.131,749	5	575.597,095 379.184,431	60.114
5	575.597,095 379.184,431	1	575.590,317 379.180,843	7.669

**** Lungimile segmentelor sunt determinate în planul de proiecție Stereo 70 și sunt rotunjite la 1 milimetru.**

***** Distanța dintre puncte este formată din segmente cumulate ce sunt mai mici decât valoarea 1 milimetru.**

**DATE DESPRE IMOBILUL NR. 7002**

Oficiul de Cadastru și Publicitate Imobiliară PRAHOVA
Biroul de Cadastru și Publicitate Imobiliară Ploiești

A. Partea I. Descrierea imobilului

TEREN Intravilan

Adresa: Loc. Strejnicu, Str Teiului, Jud. Prahova

Nr. Crt	Nr cadastral Nr. topografic	Suprafața* (mp)	Observații / Referințe
A1		798	Sector cadastral:39 Teren imprejmuit;

B. Partea II. Proprietari și acte

Inscrieri privitoare la dreptul de proprietate și alte drepturi reale	Referințe
/	
Act Administrativ nr. 223, din 21/01/2003 emis de CJSDPAT PRAHOVA;	
B1	A1
Intabulare, drept de PROPRIETATE, dobandit prin Reconstituire, cota actuala 1/1, cota initiala 1/1	
1) GEORGESCU N MARIA 2) OAUNA N CONSTANTIN 3) PAUNA N ZAMFIR 4) PAUNA N IOANA 5) PAUNA VASILE 6) PAUNA EUGEN	

C. Partea III. SARCINI .

Inscrieri privind dezmembramintele dreptului de proprietate, drepturi reale de garanție și sarcini	Referințe
NU SUNT	

Teren

Nr cadastral	Suprafața (mp)*	Observații / Referințe
	798	

* Suprafața este determinată în planul de proiecție Stereo 70.



Date referitoare la teren

Crt	Categorie folosință	Intramilan	Suprafața (mp)	Tarla	Parcelă	Nr. topo	Observații / Referințe
1	arabil	DA	798	32	166/42	-	

Lungime Segmente

1) Valorile lungimilor segmentelor sunt obținute din proiecție în plan.

Punct început	X / Y	Punct sfârșit	X / Y	Lungime segment (** (m)
1	575.671,153 379.160,046	2	575.673,252 379.156,268	4.322
2	575.673,252 379.156,268	3	575.685,084 379.162,34	13.299
3	575.685,084 379.162,34	4	575.656,157 379.214,619	59.748
4	575.656,157 379.214,619	5	575.652,956 379.213,016	3.58
5	575.652,956 379.213,016	6	575.644,16 379.208,609	9.838

Punct început	X / Y	Punct sfârșit	X / Y	Lungime segment (** (m)
6	575.644,16 379.208,609	1	575.671,153 379.160,046	55.561

** Lungimile segmentelor sunt determinate în planul de proiecție Stereo 70 și sunt rotunjite la 1 milimetru.

*** Distanța dintre puncte este formată din segmente cumulate ce sunt mai mici decât valoarea 1 milimetru.

**DATE DESPRE IMOBILUL NR. 7003**

Oficiul de Cadastru și Publicitate Imobiliară PRAHOVA
Biroul de Cadastru și Publicitate Imobiliară Ploiești

A. Partea I. Descrierea imobilului

TEREN Intravilan

Adresa: Loc. Strejnicu, Str Stejarului, Jud. Prahova

Nr. Crt	Nr cadastral Nr. topografic	Suprafața* (mp)	Observații / Referințe
A1		800	Sector cadastral:39 Teren neimprejmuit;

B. Partea II. Proprietari și acte

Inscrieri privitoare la dreptul de proprietate și alte drepturi reale	Referințe
/	
Act Administrativ nr. 211616, din 07/05/2014 emis de CJSDPAT PRAHOVA;	
B1	A1
Intabulare, drept de PROPRIETATE, dobandit prin Reconstituire, cota actuala 1/1, cota initiala 1/1	
1) DRAGAN NICULAE	
2) BABAN DORINA	
3) PANAIT MARIAN CONSTANTIN	

C. Partea III. SARCINI .

Inscrieri privind dezmembramintele dreptului de proprietate, drepturi reale de garanție și sarcini	Referințe
NU SUNT	

Teren

Nr cadastral	Suprafața (mp)*	Observații / Referințe
	800	

* Suprafața este determinată în planul de proiecție Stereo 70.



Date referitoare la teren

Crt	Categorie folosință	Intravilan	Suprafața (mp)	Tarla	Parcelă	Nr. topo	Observații / Referințe
1	arabil	DA	800	32	166/138	-	

Lungime Segmente

1) Valorile lungimilor segmentelor sunt obținute din proiecție în plan.

Punct început	X / Y	Punct sfârșit	X / Y	Lungime segment (** (m)
1	575.657,608 379.071,215	2	575.646,517 379.065,565	12.447
2	575.646,517 379.065,565	3	575.646,11 379.065,358	0.457
3	575.646,11 379.065,358	4	575.673,349 379.011,922	59.978
4	575.673,349 379.011,922	5	575.685,18 379.017,94	13.274
5	575.685,18 379.017,94	6	575.658,05 379.071,44	59.986

Punct început	X / Y	Punct sfârșit	X / Y	Lungime segment (** (m)
6	575.658,05 379.071,44	1	575.657,608 379.071,215	0.496

** Lungimile segmentelor sunt determinate în planul de proiecție Stereo 70 și sunt rotunjite la 1 milimetru.

*** Distanța dintre puncte este formată din segmente cumulate ce sunt mai mici decât valoarea 1 milimetru.

**DATE DESPRE IMOBILUL NR. 7004**

Oficiul de Cadastru și Publicitate Imobiliară PRAHOVA
Biroul de Cadastru și Publicitate Imobiliară Ploiești

A. Partea I. Descrierea imobilului

TEREN Intravilan

Nr. CF vechi:803(e:803)

Nr. cadastral vechi:1250

Adresa: Loc. Strejnicu, Str Stejarului, Jud. Prahova

Nr. Crt	Nr cadastral Nr. topografic	Suprafața* (mp)	Observații / Referințe
A1	23251	Din acte: 740 Masurata: 753	Sector cadastral:39 Teren imprejmuit;

Construcții

Crt	Nr cadastral Nr. topografic	Adresa	Observații / Referințe
A1.1		Loc. Strejnicu, Str Stejarului, Jud. Prahova	Nr. niveluri:2; S. construita la sol:90 mp; S. construita desfasurata:180 mp; Cladire de locuit, regim inaltime P+1
A1.2		Loc. Strejnicu, Str Stejarului, Jud. Prahova	Nr. niveluri:1; S. construita la sol:31 mp; S. construita desfasurata:31 mp; Cladire anexa, regim inaltime P

B. Partea II. Proprietari și acte

Inscrieri privitoare la dreptul de proprietate și alte drepturi reale		Referințe
32631 / 11/06/2010		
Act Notarial nr. 1673, din 10/06/2010 emis de NP NECULAE AURELIAN;		
B4	Intabulare, drept de PROPRIETATE, dobandit prin Conventie, cota actuala 1/1, cota initiala 1/1 1) VLAD IONUT VALENTIN , (necasatorit) <i>OBSERVATII: -pretul vanzarii 10.000 lei,</i>	A1
/		
Act Administrativ nr. 11616, din 29/07/2024 emis de PRIMĂRIA COMUNEI TÂRGȘORU VECHI (în baza art. 12, alin. 16 din Legea 7);		
B5	Intabulare, drept de PROPRIETATE, dobandit prin Lege, cota actuala 1/1, cota initiala 1/1 1) VLAD IONUT VALENTIN , (necasatorit)	A1.1, A1.2

C. Partea III. SARCINI .

Inscrieri privind dezmembramintele dreptului de proprietate, drepturi reale de garanție și sarcini	Referințe
NU SUNT	

Teren

Nr cadastral	Suprafața (mp)*	Observații / Referințe
23251	Din acte: 740 Masurata: 753	

* Suprafața este determinată în planul de proiecție Stereo 70.

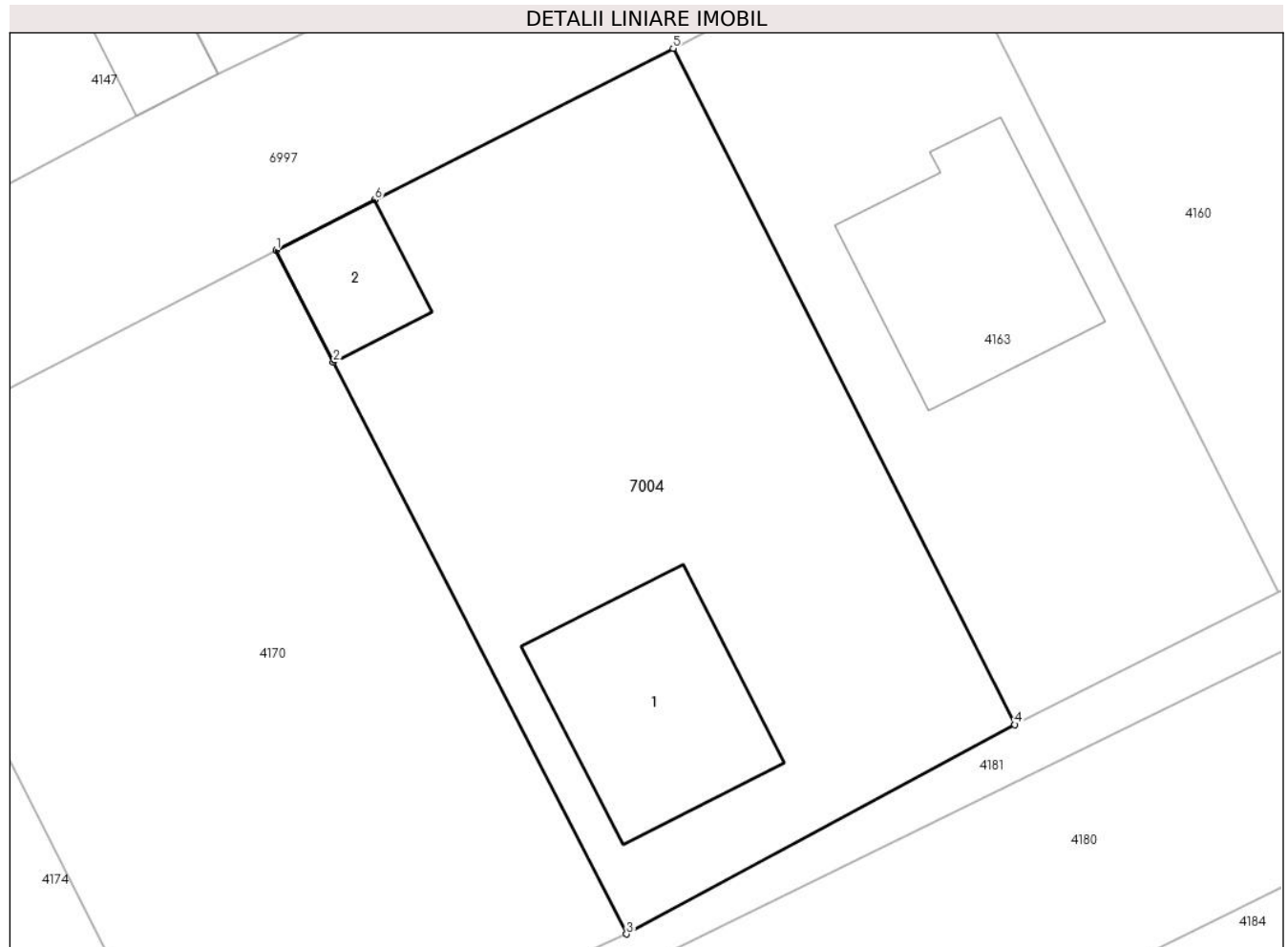

Date referitoare la teren

Crt	Categorie folosință	Intra vilan	Suprafața (mp)	Tarla	Parcelă	Nr. topo	Observații / Referințe
1	curți constructii	DA	753	32	A 166/151	-	

Date referitoare la construcții

Crt	Număr	Destinație construcție	Supraf. (mp)	Situație juridică	Observații / Referințe
A1.1		construcții de locuințe	90	Cu acte	Nr. niveluri:2; S. construita la sol:90 mp; S. construita desfasurata:180 mp; Cladire de locuit, regim inaltime P+1
A1.2		construcții anexa	31	Cu acte	Nr. niveluri:1; S. construita la sol:31 mp; S. construita desfasurata:31 mp; Cladire anexa, regim inaltime P

Lungime Segmente

1) Valorile lungimilor segmentelor sunt obținute din proiecție în plan.

Punct început	X / Y	Punct sfârșit	X / Y	Lungime segment (** (m)
1	575.889,369 379.112,236	2	575.892,075 379.106,955	5.934
2	575.892,075 379.106,955	3	575.905,899 379.079,981	30.31

Punct început	X / Y	Punct sfârșit	X / Y	Lungime segment (** (m)
3	575.905,899 379.079,981	4	575.924,215 379.089,858	20.809
4	575.924,215 379.089,858	5	575.908,097 379.121,768	35.75
5	575.908,097 379.121,768	6	575.894,028 379.114,624	15.779
6	575.894,028 379.114,624	1	575.889,369 379.112,236	5.235

** Lungimile segmentelor sunt determinate în planul de proiecție Stereo 70 și sunt rotunjite la 1 milimetru.

*** Distanța dintre puncte este formată din segmente cumulate ce sunt mai mici decât valoarea 1 milimetru.

**DATE DESPRE IMOBILUL NR. 7005**

Oficiul de Cadastru și Publicitate Imobiliară PRAHOVA
Biroul de Cadastru și Publicitate Imobiliară Ploiești

A. Partea I. Descrierea imobilului

TEREN Intravilan

Nr. CF vechi:895(e:895)

Nr. cadastral vechi:1089

Adresa: Loc. Strejnicu, Str Stejarului, Jud. Prahova

Nr. Crt	Nr cadastral Nr. topografic	Suprafața* (mp)	Observații / Referințe
A1	21603	Din acte: 798 Masurata: 795	Sector cadastral:39 Teren imprejmuit;

B. Partea II. Proprietari și acte

Inscrieri privitoare la dreptul de proprietate și alte drepturi reale		Referințe
17210 / 19/02/2019		
Act Notarial nr. 266, din 18/02/2019 emis de NP Meirosu Carmen (act notarial nr 4 din 19.02.2019, emis de NP Meirosu Carmen);		
B5	Intabulare, drept de PROPRIETATEcumparare ca bun propriu, dobandit prin Conventie, cota actuala 1/1, cota initiala 1/1 1) BANICA IOAN SEBASTIAN	A1

C. Partea III. SARCINI

Inscrieri privind dezmembramintele dreptului de proprietate, drepturi reale de garanție și sarcini		Referințe
24915 / 24/02/2021		
Act Notarial nr. 487, din 24/02/2021 emis de NP Neculae Diana;		
C2	se radiaza ipoteca de sub C1 si interdictiile aferente de sub B6 inscrise prin incheierea nr.17210/2019	A1

Teren

Nr cadastral	Suprafața (mp)*	Observații / Referințe
21603	Din acte: 798 Masurata: 795	

* Suprafața este determinată în planul de proiecție Stereo 70.

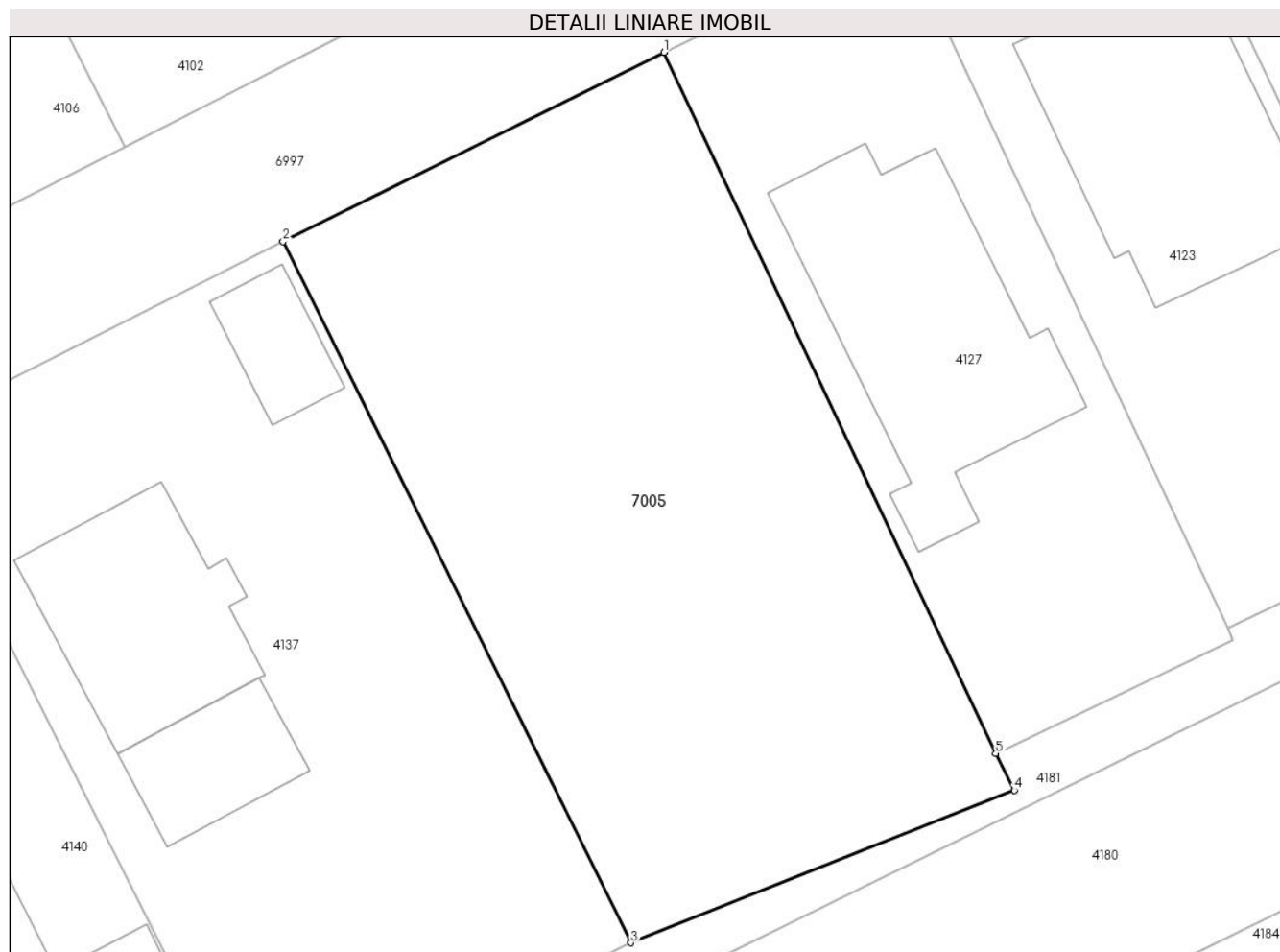

Date referitoare la teren

Crt	Categorie folosință	Intra vilan	Suprafața (mp)	Tarla	Parcelă	Nr. topo	Observații / Referințe
1	arabil	DA	795	32	166/143	-	

Lungime Segmente

1) Valorile lungimilor segmentelor sunt obținute din proiecție în plan.

Punct început	X / Y	Punct sfârșit	X / Y	Lungime segment (** (m)
1	576.055,497 379.196,998	2	576.036,919 379.187,763	20.747
2	576.036,919 379.187,763	3	576.053,885 379.153,574	38.167
3	576.053,885 379.153,574	4	576.072,589 379.161,013	20.129
4	576.072,589 379.161,013	5	576.071,683 379.162,803	2.006
5	576.071,683 379.162,803	1	576.055,497 379.196,998	37.832

**** Lungimile segmentelor sunt determinate în planul de proiecție Stereo 70 și sunt rotunjite la 1 milimetru.**

***** Distanța dintre puncte este formată din segmente cumulate ce sunt mai mici decât valoarea 1 milimetru.**

**DATE DESPRE IMOBILUL NR. 7010**

Oficiul de Cadastru și Publicitate Imobiliară PRAHOVA
Biroul de Cadastru și Publicitate Imobiliară Ploiești

A. Partea I. Descrierea imobilului

TEREN Intravilan

Nr. CF vechi:6372
Nr. cadastral vechi:1999

Adresa: Loc. Târgșoru Vechi, Jud. Prahova

Nr. Crt	Nr cadastral Nr. topografic	Suprafața* (mp)	Observații / Referințe
A1	23010	3	Sector cadastral:9 Teren neîmprejmuit;

B. Partea II. Proprietari și acte

Inscrieri privitoare la dreptul de proprietate și alte drepturi reale		Referințe
55082 / 22/10/2009		
Act Administrativ nr. 93, din 31/08/2009 emis de CNADNR (proces - verbal nr.93/31.08.2009 emis de CNADNR);		
B1	Intabulare, drept de PROPRIETATE, dobandit prin Lege, cota actuala 1/1, cota initiala 1/1 1) STATUL ROMAN , CIF:99999999999999	A1
Act Administrativ nr. 93, din 31/08/2009 emis de CNADNR;		
B2	Intabulare, drept de ADMINISTRARE, dobandit prin Lege, cota actuala 1/1, cota initiala 1/1 1) COMPANIA NATIONALA DE AUTOSTRAZI SI DRUMURI NATIONALE DIN ROMANIA SA , CIF: 99999999999999	A1

C. Partea III. SARCINI .

Inscrieri privind dezmembramintele dreptului de proprietate, drepturi reale de garanție și sarcini	Referințe
NU SUNT	

Teren

Nr cadastral	Suprafața (mp)*	Observații / Referințe
23010	3	

* Suprafața este determinată în planul de proiecție Stereo 70.

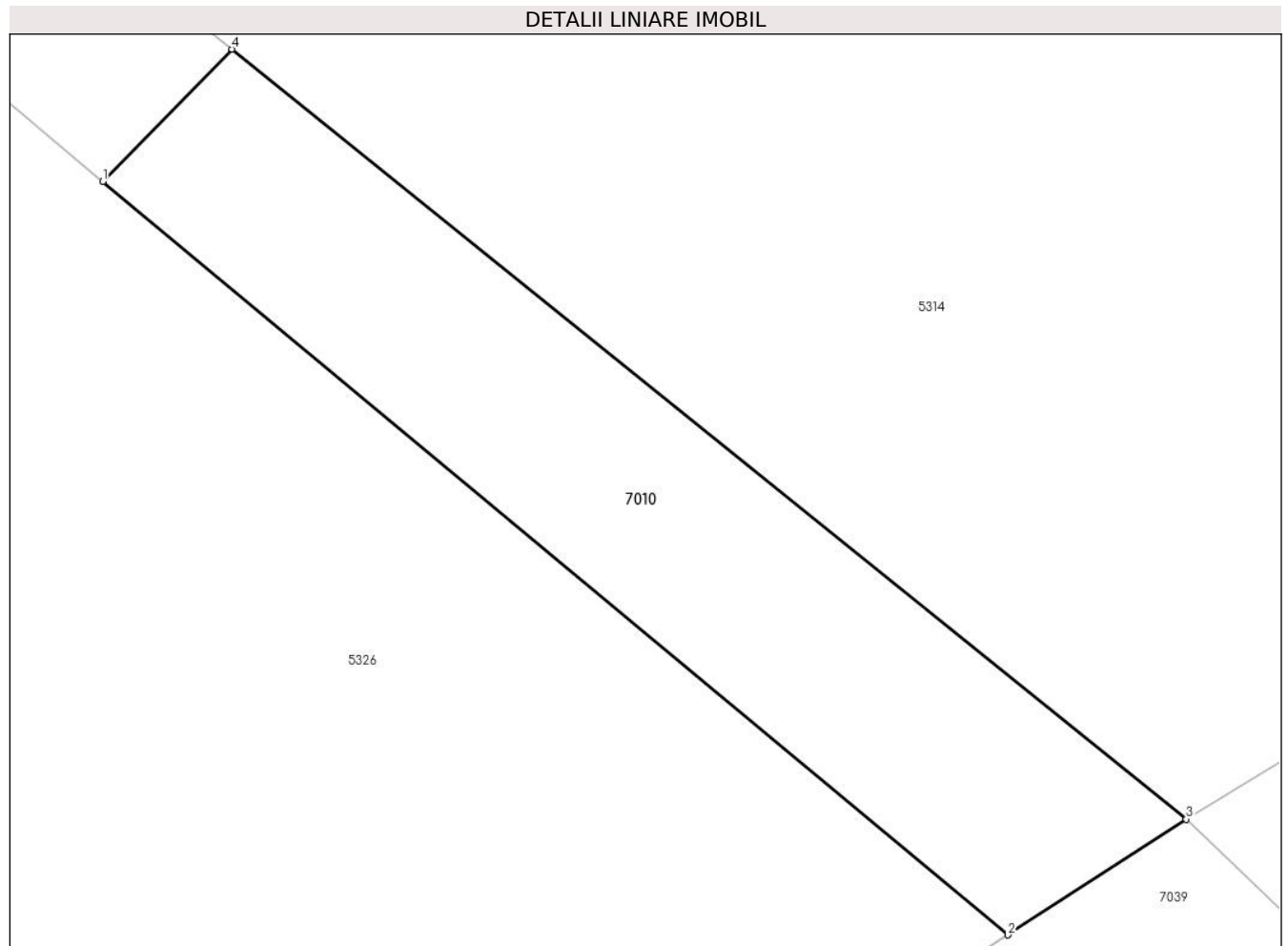

Date referitoare la teren

Crt	Categorie folosință	Intra vilan	Suprafața (mp)	Tarla	Parcelă	Nr. topo	Observații / Referințe
1	arabil	DA	3	25	151/26	-	

Lungime Segmente

1) Valorile lungimilor segmentelor sunt obținute din proiecție în plan.

Punct început	X / Y	Punct sfârșit	X / Y	Lungime segment (** (m)
1	577.171,134 381.279,987	2	577.174,561 381.277,137	4.457
2	577.174,561 381.277,137	3	577.175,236 381.277,575	0.805
3	577.175,236 381.277,575	4	577.171,623 381.280,487	4.64
4	577.171,623 381.280,487	1	577.171,134 381.279,987	0.699

** Lungimile segmentelor sunt determinate în planul de proiecție Stereo 70 și sunt rotunjite la 1 milimetru.

***** Distanţa dintre puncte este formată din segmente cumulate ce sunt mai mici decât valoarea 1 milimetru.**

**DATE DESPRE IMOBILUL NR. 7015**

Oficiul de Cadastru și Publicitate Imobiliară PRAHOVA
Biroul de Cadastru și Publicitate Imobiliară Ploiești

A. Partea I. Descrierea imobilului

TEREN Extravilan

Adresa: Jud. Prahova

Nr. Crt	Nr cadastral Nr. topografic	Suprafața* (mp)	Observații / Referințe
A1		3.061	Sector cadastral:35 Teren neimprejmuit;

B. Partea II. Proprietari și acte

Inscrieri privitoare la dreptul de proprietate și alte drepturi reale		Referințe
/		
Act Normativ nr. 7, din 13/03/1996 emis de PARLAMENTUL ROMANIEI;		
B1	Inscrierea posesiei, drept de PROPRIETATE, dobandit prin Lege, cota actuala 1/1, cota initiala 1/1 1) NEIDENTIFICAT NEIDENTIFICAT	A1
Act Normativ nr. 7, din 13/03/1996 emis de PARLAMENTUL ROMANIEI (Art. 13);		
B2	Se noteaza mentiunea de proprietar neidentificat.	A1

C. Partea III. SARCINI .

Inscrieri privind dezmembramintele dreptului de proprietate, drepturi reale de garanție și sarcini	Referințe
NU SUNT	

Teren

Nr cadastral	Suprafața (mp)*	Observații / Referințe
	3.061	

* Suprafața este determinată în planul de proiecție Stereo 70.

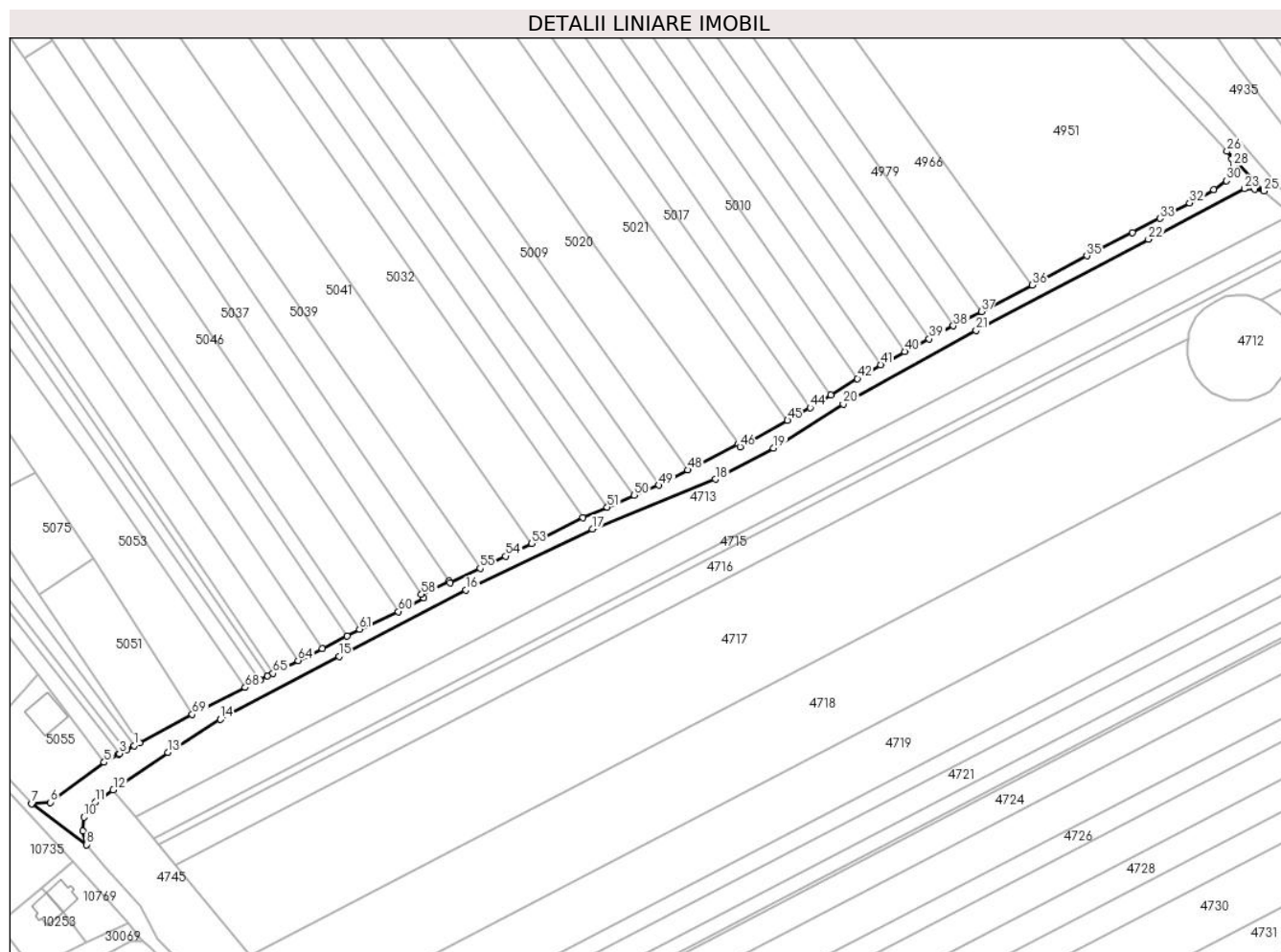

Date referitoare la teren

Crt	Categorie folosință	Intravilan	Suprafața (mp)	Tarla	Parcelă	Nr. topo	Observații / Referințe
1	drum	NU	3.061	-	DE 155/47	-	

Lungime Segmente

1) Valorile lungimilor segmentelor sunt obținute din proiecție în plan.

Punct început	X / Y	Punct sfârșit	X / Y	Lungime segment
1	576.846,786 380.189,003	2	576.843,874 380.187,439	3.305
4	576.840,963 380.185,876	5	576.835,785 380.182,93	5.957
7	576.809,232 380.167,755	8	576.829,247 380.152,798	24.986
10	576.828,44 380.162,841	11	576.832,571 380.168,337	6.875
13	576.859,138 380.186,562	14	576.878,386 380.198,663	22.736
16	576.968,295 380.245,946	17	577.014,556 380.268,253	51.358
2	576.843,874 380.187,439	3	576.841,407 380.186,129	2.793
5	576.835,785 380.182,93	6	576.816,146 380.168,233	24.529
8	576.829,247 380.152,798	9	576.827,901 380.157,73	5.112
11	576.832,571 380.168,337	12	576.839,133 380.172,839	7.958
14	576.878,386 380.198,663	15	576.921,76 380.221,677	49.101
17	577.014,556 380.268,253	18	577.059,566 380.286,499	48.568
3	576.841,407 380.186,129	4	576.840,963 380.185,876	0.511
6	576.816,146 380.168,233	7	576.809,232 380.167,755	6.931
9	576.827,901 380.157,73	10	576.828,44 380.162,841	5.139
12	576.839,133 380.172,839	13	576.859,138 380.186,562	24.259
15	576.921,76 380.221,677	16	576.968,295 380.245,946	52.483
18	577.059,566 380.286,499	19	577.080,805 380.297,853	24.083

Punct început	X / Y	Punct sfârșit	X / Y	Lungime segment	Punct început	X / Y	Punct sfârșit	X / Y	Lungime segment	Punct început	X / Y	Punct sfârșit	X / Y	Lungime segment
19	577.080,805 380.297,853	20	577.106,345 380.314,039	30.237	20	577.106,345 380.314,039	21	577.155,003 380.340,972	55.615	21	577.155,003 380.340,972	22	577.218,077 380.374,264	71.321
22	577.218,077 380.374,264	23	577.253,2 380.392,718	39.676	23	577.253,2 380.392,718	24	577.256,969 380.392,694	3.769	24	577.256,969 380.392,694	25	577.260,35 380.391,919	3.469
25	577.260,35 380.391,919	26	577.246,857 380.406,422	19.809	26	577.246,857 380.406,422	27	577.248,595 380.403,642	3.279	27	577.248,595 380.403,642	28	577.249,311 380.401,143	2.6
28	577.249,311 380.401,143	29	577.248,614 380.397,989	3.23	29	577.248,614 380.397,989	30	577.246,6 380.395,699	3.05	30	577.246,6 380.395,699	31	577.242,011 380.392,409	5.647
31	577.242,011 380.392,409	32	577.233,139 380.387,585	10.099	32	577.233,139 380.387,585	33	577.222,35 380.381,929	12.182	33	577.222,35 380.381,929	34	577.212,255 380.376,795	11.326
34	577.212,255 380.376,795	35	577.195,593 380.368,23	18.734	35	577.195,593 380.368,23	36	577.175,507 380.357,466	22.788	36	577.175,507 380.357,466	37	577.156,931 380.347,842	20.921
37	577.156,931 380.347,842	38	577.146,695 380.342,613	11.494	38	577.146,695 380.342,613	39	577.137,822 380.337,857	10.067	39	577.137,822 380.337,857	40	577.128,864 380.333,253	10.072
40	577.128,864 380.333,253	41	577.120,077 380.328,379	10.048	41	577.120,077 380.328,379	42	577.111,539 380.323,338	9.915	42	577.111,539 380.323,338	43	577.101,838 380.317,38	11.385
43	577.101,838 380.317,38	44	577.094,269 380.312,652	8.924	44	577.094,269 380.312,652	45	577.085,997 380.307,984	9.498	45	577.085,997 380.307,984	46	577.068,601 380.298,327	19.897
46	577.068,601 380.298,327	47	577.067,92 380.299,273	1.166	47	577.067,92 380.299,273	48	577.049,414 380.289,897	20.746	48	577.049,414 380.289,897	49	577.038,858 380.284,304	11.946
49	577.038,858 380.284,304	50	577.029,862 380.280,57	9.74	50	577.029,862 380.280,57	51	577.019,962 380.276,289	10.786	51	577.019,962 380.276,289	52	577.010,993 380.272,411	9.771
52	577.010,993 380.272,411	53	576.992,219 380.262,921	21.036	53	576.992,219 380.262,921	54	576.982,844 380.258,352	10.429	54	576.982,844 380.258,352	55	576.973,447 380.253,872	10.41
55	576.973,447 380.253,872	56	576.962,379 380.248,612	12.254	56	576.962,379 380.248,612	57	576.961,932 380.249,269	0.795	57	576.961,932 380.249,269	58	576.951,925 380.244,398	11.13
58	576.951,925 380.244,398	59	576.952,758 380.243,158	1.494	59	576.952,758 380.243,158	60	576.943,471 380.238,055	10.597	60	576.943,471 380.238,055	61	576.929,323 380.231,595	15.553
61	576.929,323 380.231,595	62	576.924,785 380.229,217	5.123	62	576.924,785 380.229,217	63	576.915,605 380.224,581	10.284	63	576.915,605 380.224,581	64	576.906,807 380.220,186	9.835
64	576.906,807 380.220,186	65	576.897,59 380.215,465	10.356	65	576.897,59 380.215,465	66	576.895,627 380.214,468	2.202	66	576.895,627 380.214,468	67	576.892,817 380.213,041	3.152
67	576.892,817 380.213,041	68	576.887,405 380.210,294	6.069	68	576.887,405 380.210,294	69	576.868,059 380.200,457	21.703	69	576.868,059 380.200,457	70	576.848,771 380.190,019	21.931
70	576.848,771 380.190,019	1	576.846,786 380.189,003	2.23										

** Lungimile segmentelor sunt determinate în planul de proiecție Stereo 70 și sunt rotunjite la 1 milimetru.

*** Distanța dintre puncte este formată din segmente cumulate ce sunt mai mici decât valoarea 1 milimetru.

**DATE DESPRE IMOBILUL NR. 7016**

Oficiul de Cadastru și Publicitate Imobiliară PRAHOVA
Biroul de Cadastru și Publicitate Imobiliară Ploiești

A. Partea I. Descrierea imobilului

TEREN Intravilan

Adresa: Loc. Strejnicu, Jud. Prahova

Nr. Crt	Nr cadastral Nr. topografic	Suprafața* (mp)	Observații / Referințe
A1		1.934	Sector cadastral:5 Teren neimprejmuit;

B. Partea II. Proprietari și acte

Inscrieri privitoare la dreptul de proprietate și alte drepturi reale		Referințe
/		
Act Normativ nr. 7, din 13/03/1996 emis de PARLAMENTUL ROMANIEI;		
B1	Inscrierea posesiei, drept de PROPRIETATE, dobandit prin Lege, cota actuala 1/1, cota initiala 1/1 1) NEIDENTIFICAT NEIDENTIFICAT	A1
Act Normativ nr. 7, din 13/03/1996 emis de PARLAMENTUL ROMANIEI (Art. 13);		
B2	Se noteaza mentiunea de proprietar neidentificat.	A1

C. Partea III. SARCINI .

Inscrieri privind dezmembramintele dreptului de proprietate, drepturi reale de garanție și sarcini	Referințe
NU SUNT	

Punct început	X / Y	Punct sfârșit	X / Y	Lungime segment	Punct început	X / Y	Punct sfârșit	X / Y	Lungime segment	Punct început	X / Y	Punct sfârșit	X / Y	Lungime segment
19	574.234,646 380.645,059	20	574.241,666 380.655,401	12.499	20	574.241,666 380.655,401	21	574.248,685 380.665,744	12.5	21	574.248,685 380.665,744	22	574.255,705 380.676,087	12.5
22	574.255,705 380.676,087	23	574.264,814 380.689,506	16.219	23	574.264,814 380.689,506	24	574.298,4 380.738,99	59.805	24	574.298,4 380.738,99	25	574.294,352 380.743,71	6.218
25	574.294,352 380.743,71	26	574.284,197 380.728,749	18.082	26	574.284,197 380.728,749	27	574.264,058 380.699,076	35.862	27	574.264,058 380.699,076	28	574.241,726 380.666,175	39.764
28	574.241,726 380.666,175	29	574.238,003 380.660,689	6.63	29	574.238,003 380.660,689	30	574.228,697 380.646,979	16.57	30	574.228,697 380.646,979	31	574.223,497 380.639,293	9.28
31	574.223,497 380.639,293	32	574.215,84 380.627,706	13.888	32	574.215,84 380.627,706	33	574.215,718 380.627,753	0.131	33	574.215,718 380.627,753	34	574.208,283 380.616,779	13.255
34	574.208,283 380.616,779	35	574.199,892 380.604,405	14.951	35	574.199,892 380.604,405	36	574.195,599 380.598,061	7.66	36	574.195,599 380.598,061	37	574.188,016 380.586,868	13.52
37	574.188,016 380.586,868	38	574.182,068 380.578,089	10.604	38	574.182,068 380.578,089	39	574.171,972 380.563,188	17.999	39	574.171,972 380.563,188	40	574.166,976 380.555,813	8.908
40	574.166,976 380.555,813	41	574.159,998 380.545,514	12.44	41	574.159,998 380.545,514	42	574.152,366 380.534,25	13.606	42	574.152,366 380.534,25	1	574.140,654 380.516,962	20.882

** Lungimile segmentelor sunt determinate în planul de proiecție Stereo 70 și sunt rotunjite la 1 milimetru.

*** Distanța dintre puncte este formată din segmente cumulate ce sunt mai mici decât valoarea 1 milimetru.

**DATE DESPRE IMOBILUL NR. 7017**

Oficiul de Cadastru și Publicitate Imobiliară PRAHOVA
Biroul de Cadastru și Publicitate Imobiliară Ploiești

A. Partea I. Descrierea imobilului

TEREN Intravilan

Adresa: Loc. Strejnicu, Jud. Prahova

Nr. Crt	Nr cadastral Nr. topografic	Suprafața* (mp)	Observații / Referințe
A1		1.033	Sector cadastral:13 Teren neimprejmut;

B. Partea II. Proprietari și acte

Inscrieri privitoare la dreptul de proprietate și alte drepturi reale		Referințe
/		
Act Normativ nr. 7, din 13/03/1996 emis de PARLAMENTUL ROMANIEI;		
B1	Inscrierea posesiei, drept de PROPRIETATE, dobandit prin Lege, cota actuala 1/1, cota initiala 1/1 1) NEIDENTIFICAT NEIDENTIFICAT	A1
Act Normativ nr. 7, din 13/03/1996 emis de PARLAMENTUL ROMANIEI (Art. 13);		
B2	Se noteaza mentiunea de proprietar neidentificat.	A1

C. Partea III. SARCINI .

Inscrieri privind dezmembramintele dreptului de proprietate, drepturi reale de garanție și sarcini	Referințe
NU SUNT	

Teren

Nr cadastral	Suprafața (mp)*	Observații / Referințe
	1.033	

* Suprafața este determinată în planul de proiecție Stereo 70.

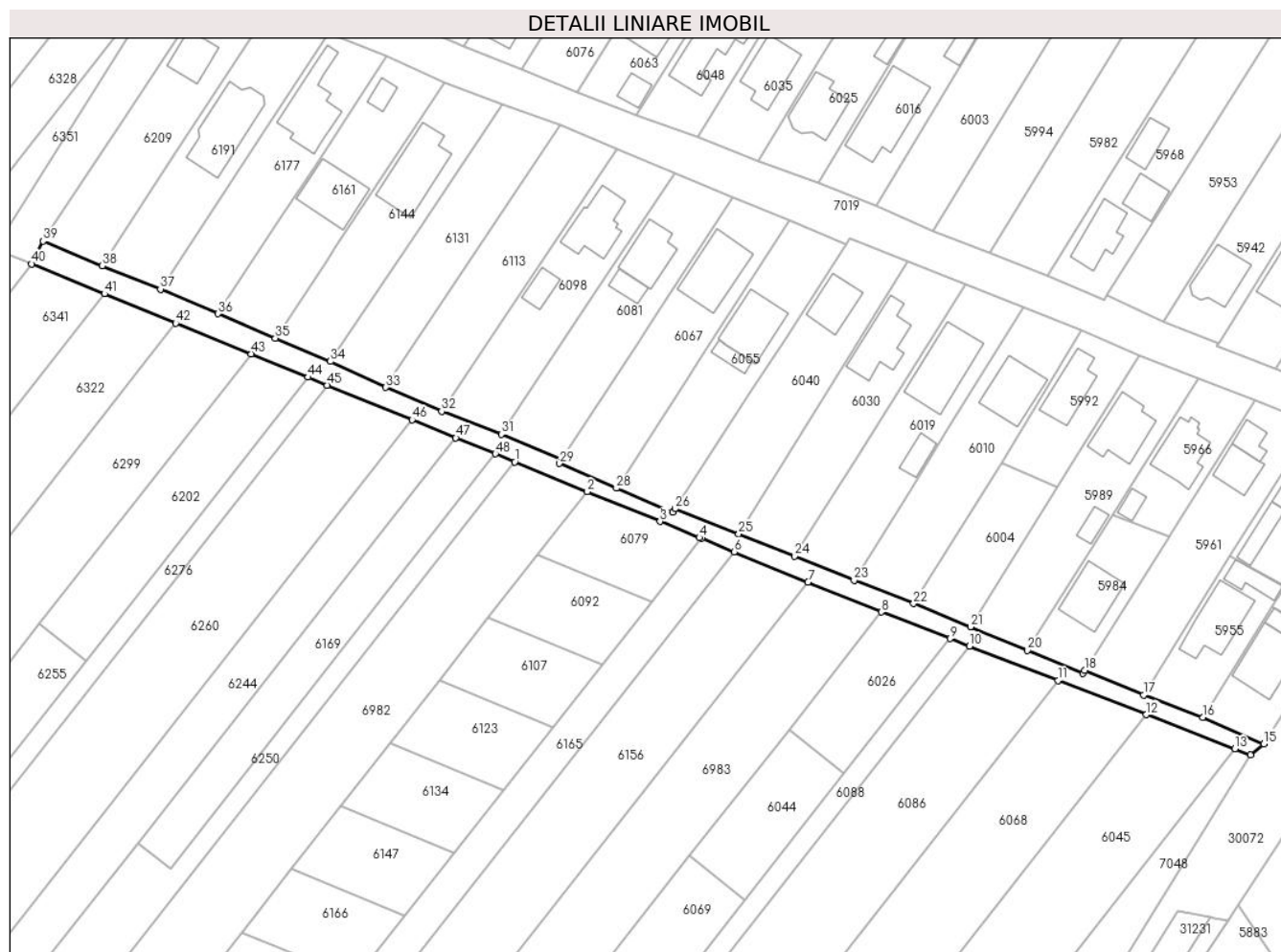

Date referitoare la teren

Crt	Categorie folosință	Intravilan	Suprafața (mp)	Tarla	Parcelă	Nr. topo	Observații / Referințe
1	drum	DA	1.033	19	-	-	

Lungime Segmente

1) Valorile lungimilor segmentelor sunt obținute din proiecție în plan.

Punct început	X / Y	Punct sfârșit	X / Y	Lungime segment
1	574.145,089 / 380.221,493	2	574.159,59 / 380.215,56	15.668
4	574.181,93 / 380.206,41	5	574.182,38 / 380.206,23	0.485
7	574.203,6 / 380.197,53	8	574.218,21 / 380.191,58	15.775
10	574.235,83 / 380.184,76	11	574.253,46 / 380.177,93	18.907
13	574.288,743 / 380.164,275	14	574.291,855 / 380.163,07	3.337
16	574.282,328 / 380.170,542	17	574.270,546 / 380.175,052	12.616
2	574.159,59 / 380.215,56	3	574.174,12 / 380.209,61	15.701
5	574.182,38 / 380.206,23	6	574.188,86 / 380.203,57	7.005
8	574.218,21 / 380.191,58	9	574.231,93 / 380.186,27	14.712
11	574.253,46 / 380.177,93	12	574.271,097 / 380.171,104	18.912
14	574.291,855 / 380.163,07	15	574.294,534 / 380.165,273	3.468
17	574.270,546 / 380.175,052	18	574.258,859 / 380.179,99	12.687
3	574.174,12 / 380.209,61	4	574.181,93 / 380.206,41	8.44
6	574.188,86 / 380.203,57	7	574.203,6 / 380.197,53	15.93
9	574.231,93 / 380.186,27	10	574.235,83 / 380.184,76	4.182
12	574.271,097 / 380.171,104	13	574.288,743 / 380.164,275	18.921
15	574.294,534 / 380.165,273	16	574.282,328 / 380.170,542	13.295
18	574.258,859 / 380.179,99	19	574.258,479 / 380.179,386	0.714

Punct început	X / Y	Punct sfârșit	X / Y	Lungime segment	Punct început	X / Y	Punct sfârșit	X / Y	Lungime segment	Punct început	X / Y	Punct sfârșit	X / Y	Lungime segment
19	574.258,479 380.179,386	20	574.247,416 380.183,952	11.968	20	574.247,416 380.183,952	21	574.236,012 380.188,603	12.316	21	574.236,012 380.188,603	22	574.224,682 380.193,264	12.251
22	574.224,682 380.193,264	23	574.212,82 380.197,9	12.736	23	574.212,82 380.197,9	24	574.200,942 380.202,717	12.818	24	574.200,942 380.202,717	25	574.189,807 380.207,126	11.976
25	574.189,807 380.207,126	26	574.177,091 380.212,145	13.671	26	574.177,091 380.212,145	27	574.176,612 380.211,406	0.881	27	574.176,612 380.211,406	28	574.165,408 380.216,216	12.193
28	574.165,408 380.216,216	29	574.154,067 380.221,182	12.381	29	574.154,067 380.221,182	30	574.154,536 380.221,953	0.902	30	574.154,536 380.221,953	31	574.142,41 380.226,99	13.131
31	574.142,41 380.226,99	32	574.130,539 380.231,579	12.727	32	574.130,539 380.231,579	33	574.119,403 380.236,332	12.108	33	574.119,403 380.236,332	34	574.108,329 380.241,515	12.227
34	574.108,329 380.241,515	35	574.097,358 380.246,137	11.905	35	574.097,358 380.246,137	36	574.085,94 380.251,021	12.419	36	574.085,94 380.251,021	37	574.074,45 380.255,92	12.491
37	574.074,45 380.255,92	38	574.062,856 380.260,594	12.501	38	574.062,856 380.260,594	39	574.051,061 380.265,509	12.778	39	574.051,061 380.265,509	40	574.048,75 380.260,94	5.12
40	574.048,75 380.260,94	41	574.063,28 380.255,0	15.697	41	574.063,28 380.255,0	42	574.077,503 380.249,121	15.39	42	574.077,503 380.249,121	43	574.092,536 380.243,014	16.226
43	574.092,536 380.243,014	44	574.103,897 380.238,362	12.277	44	574.103,897 380.238,362	45	574.107,746 380.236,786	4.159	45	574.107,746 380.236,786	46	574.124,638 380.229,869	18.253
46	574.124,638 380.229,869	47	574.133,366 380.226,295	9.431	47	574.133,366 380.226,295	48	574.141,267 380.223,1	8.523	48	574.141,267 380.223,1	1	574.145,089 380.221,493	4.146

** Lungimile segmentelor sunt determinate în planul de proiecție Stereo 70 și sunt rotunjite la 1 milimetru.

*** Distanța dintre puncte este formată din segmente cumulate ce sunt mai mici decât valoarea 1 milimetru.

**DATE DESPRE IMOBILUL NR. 7019**

Oficiul de Cadastru și Publicitate Imobiliară PRAHOVA
Biroul de Cadastru și Publicitate Imobiliară Ploiești

A. Partea I. Descrierea imobilului

TEREN Intravilan

Adresa: Loc. Strejnicu, Jud. Prahova

Nr. Crt	Nr cadastral Nr. topografic	Suprafața* (mp)	Observații / Referințe
A1		2.123	Sector cadastral:13 Teren neimprejmut;

B. Partea II. Proprietari și acte

Inscrieri privitoare la dreptul de proprietate și alte drepturi reale		Referințe
/		
Act Normativ nr. 7, din 13/03/1996 emis de PARLAMENTUL ROMANIEI;		
B1	Inscrierea posesiei, drept de PROPRIETATE, dobandit prin Lege, cota actuala 1/1, cota initiala 1/1 1) NEIDENTIFICAT NEIDENTIFICAT	A1
Act Normativ nr. 7, din 13/03/1996 emis de PARLAMENTUL ROMANIEI (Art. 13);		
B2	Se noteaza mentiunea de proprietar neidentificat.	A1

C. Partea III. SARCINI .

Inscrieri privind dezmembramintele dreptului de proprietate, drepturi reale de garanție și sarcini	Referințe
NU SUNT	

Teren

Nr cadastral	Suprafața (mp)*	Observații / Referințe
	2.123	

* Suprafața este determinată în planul de proiecție Stereo 70.

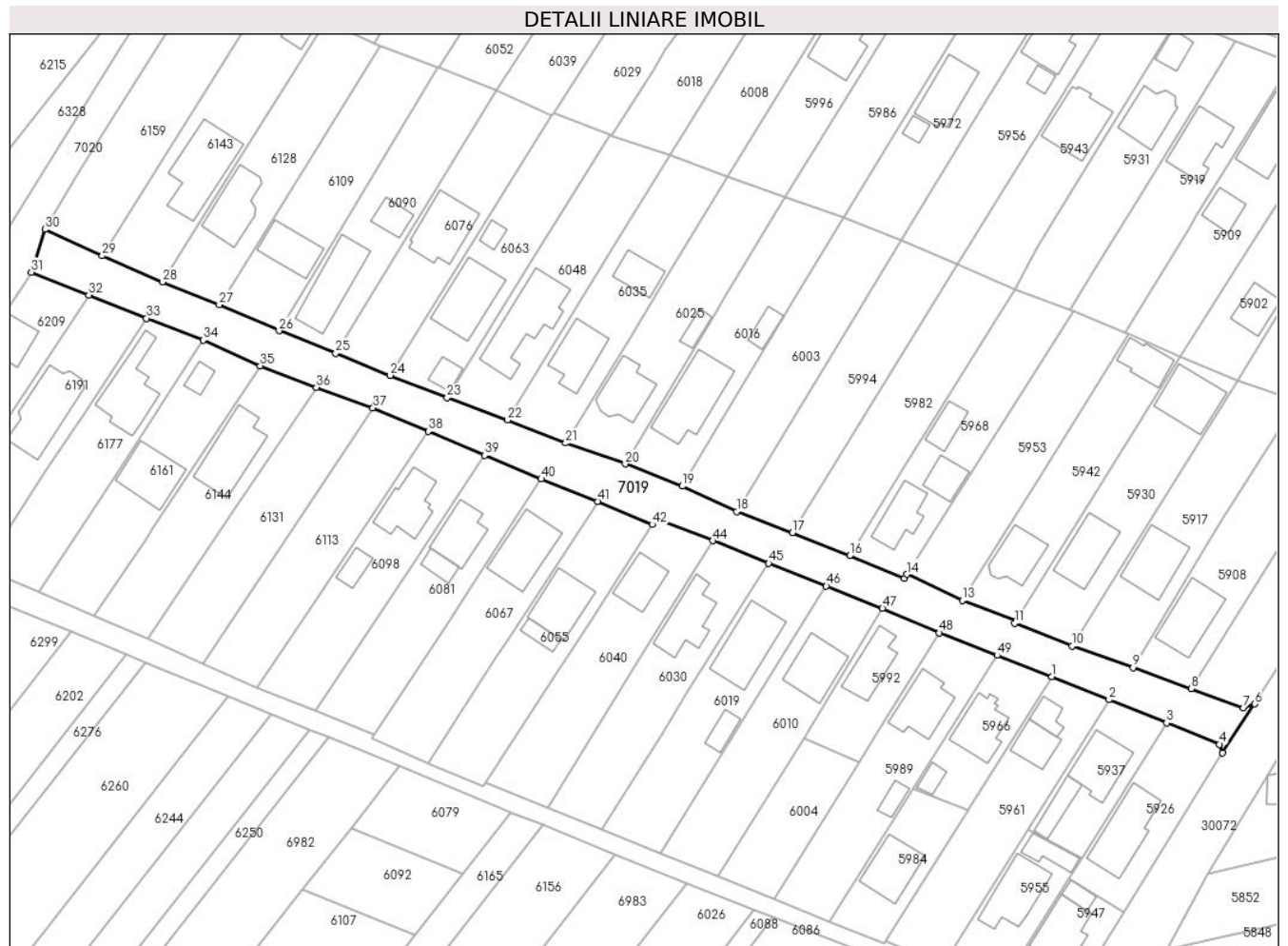

Date referitoare la teren

Crt	Categorie folosință	Intra vilan	Suprafața (mp)	Tarla	Parcelă	Nr. topo	Observații / Referințe
1	drum	DA	2.123	19	-	-	

Lungime Segmente

1) Valorile lungimilor segmentelor sunt obținute din proiecție în plan.

Punct început	X / Y	Punct sfârșit	X / Y	Lungime segment
1	574.292,737 380.233,81	2	574.304,41 380.229,139	12.573
2	574.304,41 380.229,139	3	574.316,189 380.224,39	12.7
3	574.316,189 380.224,39	4	574.326,958 380.220,05	11.611
4	574.326,958 380.220,05	5	574.327,583 380.218,315	1.844
5	574.327,583 380.218,315	6	574.334,167 380.228,288	11.95
6	574.334,167 380.228,288	7	574.331,86 380.227,475	2.446
7	574.331,86 380.227,475	8	574.321,172 380.231,365	11.374
8	574.321,172 380.231,365	9	574.309,34 380.235,683	12.595
9	574.309,34 380.235,683	10	574.296,907 380.240,089	13.191
10	574.296,907 380.240,089	11	574.285,195 380.244,697	12.586
11	574.285,195 380.244,697	12	574.285,535 380.245,199	0.606
12	574.285,535 380.245,199	13	574.274,472 380.249,402	11.834
13	574.274,472 380.249,402	14	574.263,184 380.254,697	12.468
14	574.263,184 380.254,697	15	574.262,664 380.253,875	0.973
15	574.262,664 380.253,875	16	574.251,49 380.258,48	12.086
16	574.251,49 380.258,48	17	574.239,802 380.263,141	12.583
17	574.239,802 380.263,141	18	574.228,435 380.267,49	12.171
18	574.228,435 380.267,49	19	574.217,33 380.272,654	12.247

Punct început	X / Y	Punct sfârșit	X / Y	Lungime segment	Punct început	X / Y	Punct sfârșit	X / Y	Lungime segment	Punct început	X / Y	Punct sfârșit	X / Y	Lungime segment
19	574.217,33 380.272,654	20	574.205,682 380.277,173	12.494	20	574.205,682 380.277,173	21	574.193,538 380.281,446	12.874	21	574.193,538 380.281,446	22	574.181,64 380.286,146	12.793
22	574.181,64 380.286,146	23	574.169,309 380.290,669	13.134	23	574.169,309 380.290,669	24	574.157,682 380.295,23	12.49	24	574.157,682 380.295,23	25	574.146,585 380.299,725	11.973
25	574.146,585 380.299,725	26	574.135,025 380.304,343	12.448	26	574.135,025 380.304,343	27	574.122,793 380.309,601	13.314	27	574.122,793 380.309,601	28	574.111,227 380.314,27	12.473
28	574.111,227 380.314,27	29	574.098,953 380.319,603	13.383	29	574.098,953 380.319,603	30	574.087,237 380.325,004	12.901	30	574.087,237 380.325,004	31	574.084,468 380.316,254	9.178
31	574.084,468 380.316,254	32	574.096,193 380.311,592	12.618	32	574.096,193 380.311,592	33	574.107,952 380.306,853	12.678	33	574.107,952 380.306,853	34	574.119,569 380.302,444	12.426
34	574.119,569 380.302,444	35	574.131,178 380.297,207	12.736	35	574.131,178 380.297,207	36	574.142,639 380.292,794	12.281	36	574.142,639 380.292,794	37	574.154,187 380.288,592	12.289
37	574.154,187 380.288,592	38	574.165,46 380.283,82	12.241	38	574.165,46 380.283,82	39	574.176,97 380.278,94	12.502	39	574.176,97 380.278,94	40	574.188,535 380.274,132	12.525
40	574.188,535 380.274,132	41	574.200,03 380.269,581	12.363	41	574.200,03 380.269,581	42	574.211,195 380.264,864	12.121	42	574.211,195 380.264,864	43	574.211,951 380.266,072	1.425
43	574.211,951 380.266,072	44	574.223,515 380.261,547	12.418	44	574.223,515 380.261,547	45	574.234,95 380.256,932	12.331	45	574.234,95 380.256,932	46	574.246,705 380.252,288	12.639
46	574.246,705 380.252,288	47	574.258,204 380.247,747	12.363	47	574.258,204 380.247,747	48	574.269,772 380.242,777	12.59	48	574.269,772 380.242,777	49	574.281,556 380.238,176	12.65
49	574.281,556 380.238,176	1	574.292,737 380.233,81	12.003										

** Lungimile segmentelor sunt determinate în planul de proiecție Stereo 70 și sunt rotunjite la 1 milimetru.

*** Distanța dintre puncte este formată din segmente cumulate ce sunt mai mici decât valoarea 1 milimetru.

**DATE DESPRE IMOBILUL NR. 7020**

Oficiul de Cadastru și Publicitate Imobiliară PRAHOVA
Biroul de Cadastru și Publicitate Imobiliară Ploiești

A. Partea I. Descrierea imobilului

TEREN Intravilan

Adresa: Loc. Strejnicu, Jud. Prahova

Nr. Crt	Nr cadastral Nr. topografic	Suprafața* (mp)	Observații / Referințe
A1		1.408	Sector cadastral:13 Teren neimprejmut;

B. Partea II. Proprietari și acte

Inscrieri privitoare la dreptul de proprietate și alte drepturi reale		Referințe
/		
Act Normativ nr. 7, din 13/03/1996 emis de PARLAMENTUL ROMANIEI;		
B1	Inscrierea posesiei, drept de PROPRIETATE, dobandit prin Lege, cota actuala 1/1, cota initiala 1/1 1) NEIDENTIFICAT NEIDENTIFICAT	A1
Act Normativ nr. 7, din 13/03/1996 emis de PARLAMENTUL ROMANIEI (Art. 13);		
B2	Se noteaza mentiunea de proprietar neidentificat.	A1

C. Partea III. SARCINI .

Inscrieri privind dezmembramintele dreptului de proprietate, drepturi reale de garanție și sarcini	Referințe
NU SUNT	

Teren

Nr cadastral	Suprafața (mp)*	Observații / Referințe
	1.408	

* Suprafața este determinată în planul de proiecție Stereo 70.

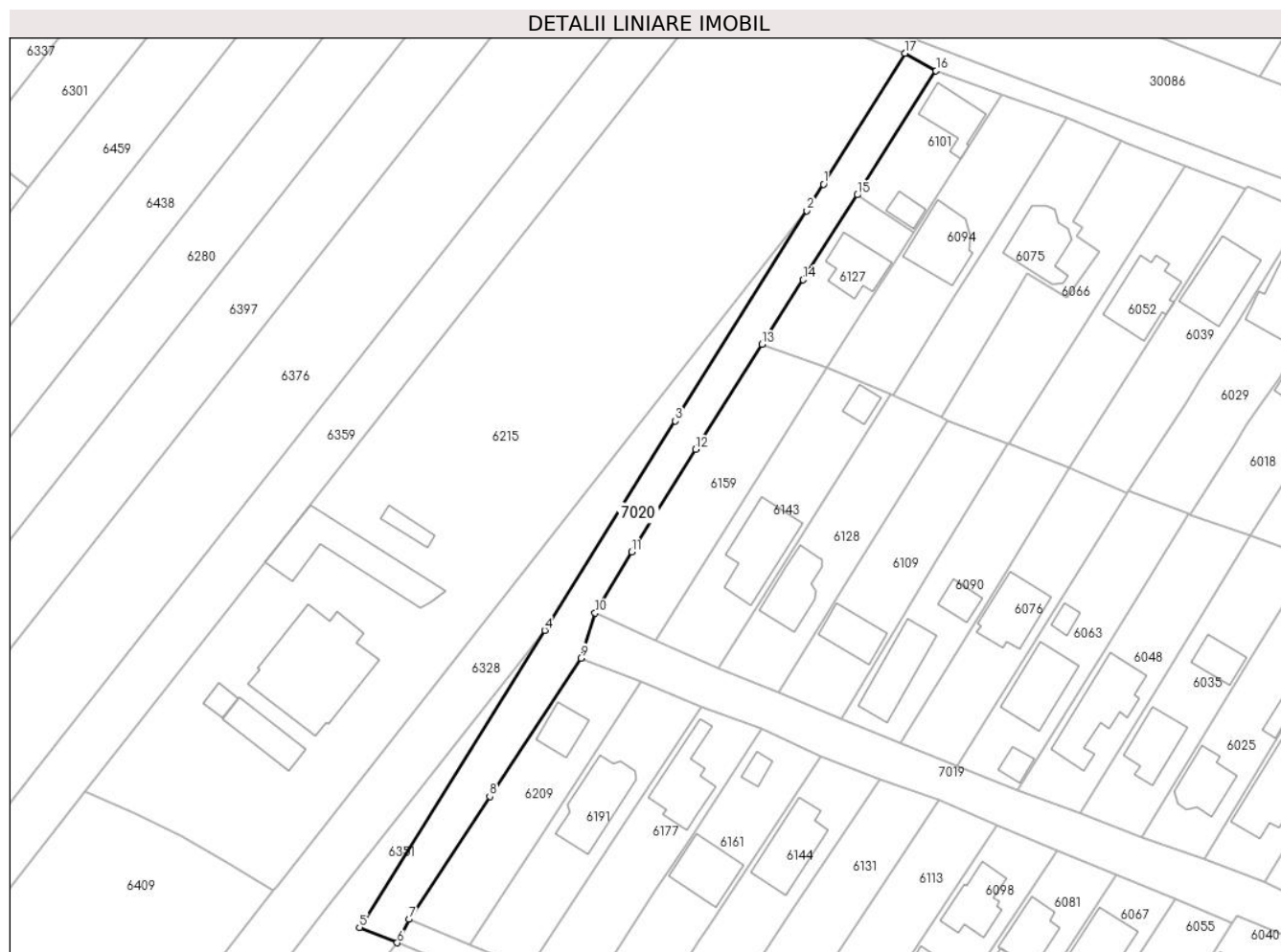

Date referitoare la teren

Crt	Categorie folosință	Intravilan	Suprafața (mp)	Tarla	Parcelă	Nr. topo	Observații / Referințe
1	drum	DA	1.408	19	-	-	

Lungime Segmente

1) Valorile lungimilor segmentelor sunt obținute din proiecție în plan.

Punct început	X / Y	Punct sfârșit	X / Y	Lungime segment (** (m)
1	574.131,615 380.408,323	2	574.128,401 380.403,178	6.066
2	574.128,401 380.403,178	3	574.102,852 380.362,297	48.208
3	574.102,852 380.362,297	4	574.077,46 380.321,63	47.943
4	574.077,46 380.321,63	5	574.041,42 380.263,95	68.014
5	574.041,42 380.263,95	6	574.048,75 380.260,94	7.924

Punct început	X / Y	Punct sfârşit	X / Y	Lungime segment (** (m)
6	574.048,75 380.260,94	7	574.051,061 380.265,509	5.12
7	574.051,061 380.265,509	8	574.066,761 380.289,357	28.552
8	574.066,761 380.289,357	9	574.084,468 380.316,254	32.202
9	574.084,468 380.316,254	10	574.087,237 380.325,004	9.178
10	574.087,237 380.325,004	11	574.094,358 380.336,836	13.81
11	574.094,358 380.336,836	12	574.106,763 380.356,77	23.479
12	574.106,763 380.356,77	13	574.119,64 380.377,19	24.141
13	574.119,64 380.377,19	14	574.127,68 380.389,749	14.912
14	574.127,68 380.389,749	15	574.138,236 380.406,237	19.578
15	574.138,236 380.406,237	16	574.153,511 380.430,352	28.546
16	574.153,511 380.430,352	17	574.147,504 380.433,756	6.904
17	574.147,504 380.433,756	1	574.131,615 380.408,323	29.988

** Lungimile segmentelor sunt determinate în planul de proiecție Stereo 70 și sunt rotunjite la 1 milimetru.

*** Distanța dintre puncte este formată din segmente cumulate ce sunt mai mici decât valoarea 1 milimetru.

**DATE DESPRE IMOBILUL NR. 7021**

Oficiul de Cadastru și Publicitate Imobiliară PRAHOVA
Biroul de Cadastru și Publicitate Imobiliară Ploiești

A. Partea I. Descrierea imobilului

TEREN Intravilan

Adresa: Loc. Strejnicu, Str Independentei, Jud. Prahova

Nr. Crt	Nr cadastral Nr. topografic	Suprafața* (mp)	Observații / Referințe
A1		2.505	Sector cadastral:12 Teren neimprejmut;

B. Partea II. Proprietari și acte

Inscrieri privitoare la dreptul de proprietate și alte drepturi reale		Referințe
/		
Act Normativ nr. 7, din 13/03/1996 emis de PARLAMENTUL ROMANIEI;		
B1	Inscrierea posesiei, drept de PROPRIETATE, dobandit prin Lege, cota actuala 1/1, cota initiala 1/1 1) NEIDENTIFICAT NEIDENTIFICAT	A1
Act Normativ nr. 7, din 13/03/1996 emis de PARLAMENTUL ROMANIEI (Art. 13);		
B2	Se noteaza mentiunea de proprietar neidentificat.	A1

C. Partea III. SARCINI .

Inscrieri privind dezmembramintele dreptului de proprietate, drepturi reale de garanție și sarcini	Referințe
NU SUNT	

Teren

Nr cadastral	Suprafața (mp)*	Observații / Referințe
	2.505	

* Suprafața este determinată în planul de proiecție Stereo 70.

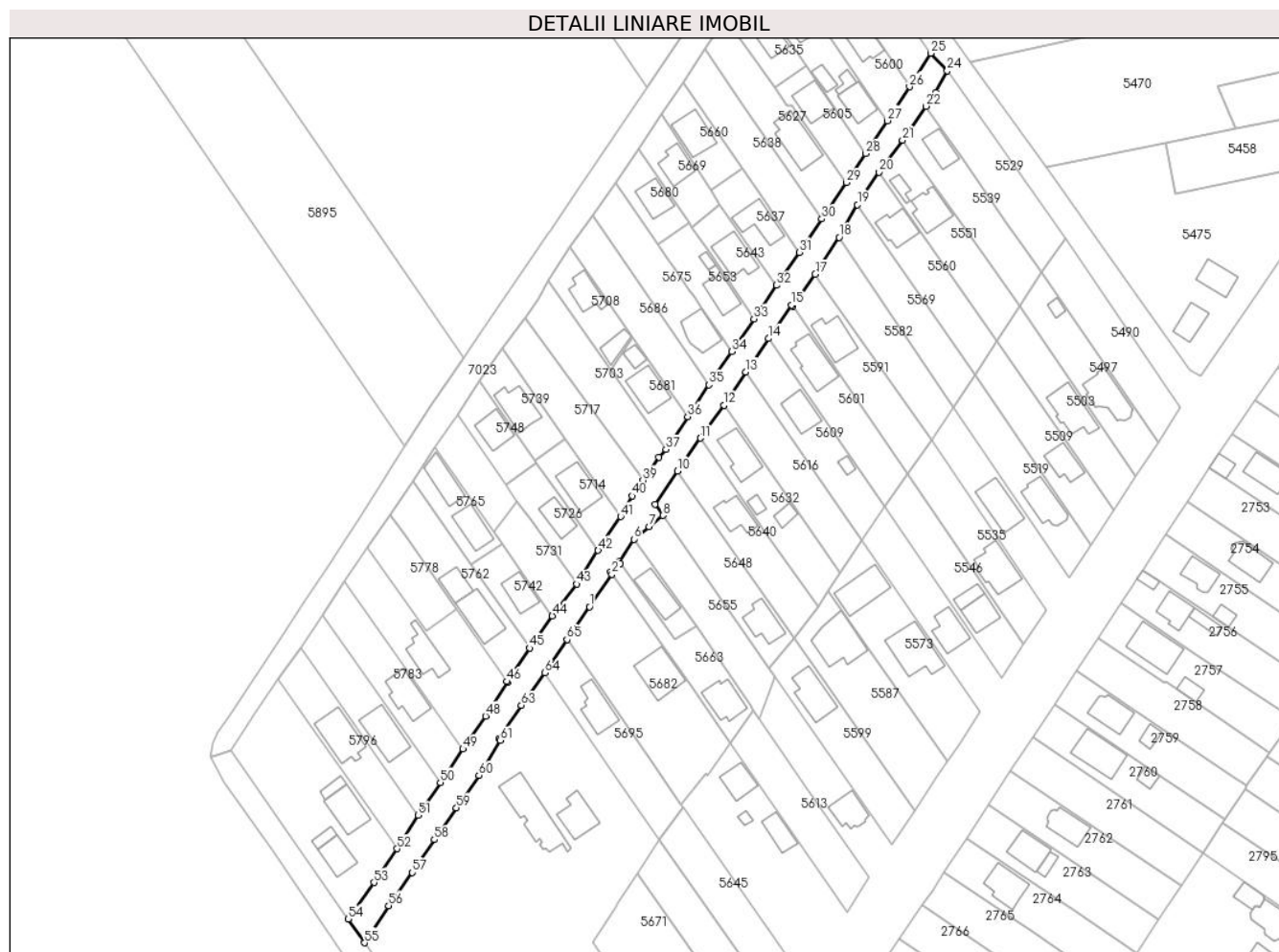

Date referitoare la teren

Crt	Categorie folosință	Intravilan	Suprafața (mp)	Tarla	Parcelă	Nr. topo	Observații / Referințe
1	drum	DA	2.505	20	-	-	

Lungime Segmente

1) Valorile lungimilor segmentelor sunt obținute din proiecție în plan.

Punct început	X / Y	Punct sfârșit	X / Y	Lungime segment
1	574.554,115 379.466,053	2	574.561,053 379.476,185	12.28
4	574.563,721 379.479,495	5	574.563,362 379.479,988	0.61
7	574.572,641 379.490,983	8	574.576,918 379.494,499	5.537
10	574.581,493 379.508,254	11	574.588,652 379.518,527	12.521
13	574.602,816 379.539,149	14	574.609,857 379.549,532	12.545
16	574.617,411 379.559,489	17	574.624,41 379.569,499	12.214
2	574.561,053 379.476,185	3	574.560,617 379.476,801	0.755
5	574.563,362 379.479,988	6	574.567,924 379.487,076	8.429
8	574.576,918 379.494,499	9	574.574,485 379.497,965	4.235
11	574.588,652 379.518,527	12	574.595,924 379.528,802	12.588
14	574.609,857 379.549,532	15	574.617,054 379.560,007	12.709
17	574.624,41 379.569,499	18	574.631,797 379.581,006	13.674
3	574.560,617 379.476,801	4	574.563,721 379.479,495	4.11
6	574.567,924 379.487,076	7	574.572,641 379.490,983	6.125
9	574.574,485 379.497,965	10	574.581,493 379.508,254	12.449
12	574.595,924 379.528,802	13	574.602,816 379.539,149	12.432
15	574.617,054 379.560,007	16	574.617,411 379.559,489	0.629
18	574.631,797 379.581,006	19	574.637,569 379.591,126	11.65

Punct început	X / Y	Punct sfârșit	X / Y	Lungime segment	Punct început	X / Y	Punct sfârșit	X / Y	Lungime segment	Punct început	X / Y	Punct sfârșit	X / Y	Lungime segment
19	574.637,569 379.591,126	20	574.644,227 379.601,272	12.135	20	574.644,227 379.601,272	21	574.651,546 379.611,235	12.362	21	574.651,546 379.611,235	22	574.658,853 379.621,817	12.86
22	574.658,853 379.621,817	23	574.661,92 379.626,058	5.234	23	574.661,92 379.626,058	24	574.665,488 379.632,798	7.626	24	574.665,488 379.632,798	25	574.660,368 379.638,297	7.514
25	574.660,368 379.638,297	26	574.653,787 379.627,88	12.322	26	574.653,787 379.627,88	27	574.646,872 379.617,303	12.637	27	574.646,872 379.617,303	28	574.640,02 379.607,095	12.294
28	574.640,02 379.607,095	29	574.634,051 379.598,082	10.81	29	574.634,051 379.598,082	30	574.626,4 379.586,73	13.69	30	574.626,4 379.586,73	31	574.619,426 379.576,356	12.5
31	574.619,426 379.576,356	32	574.612,373 379.566,057	12.483	32	574.612,373 379.566,057	33	574.605,304 379.555,66	12.573	33	574.605,304 379.555,66	34	574.598,394 379.545,453	12.326
34	574.598,394 379.545,453	35	574.591,362 379.535,093	12.521	35	574.591,362 379.535,093	36	574.584,661 379.525,22	11.932	36	574.584,661 379.525,22	37	574.577,909 379.515,013	12.238
37	574.577,909 379.515,013	38	574.575,765 379.512,557	3.26	38	574.575,765 379.512,557	39	574.570,755 379.505,399	8.737	39	574.570,755 379.505,399	40	574.567,34 379.500,521	5.955
40	574.567,34 379.500,521	41	574.563,836 379.494,097	7.317	41	574.563,836 379.494,097	42	574.556,812 379.483,596	12.634	42	574.556,812 379.483,596	43	574.550,134 379.473,099	12.441
43	574.550,134 379.473,099	44	574.542,527 379.463,237	12.455	44	574.542,527 379.463,237	45	574.535,492 379.453,173	12.279	45	574.535,492 379.453,173	46	574.528,375 379.442,795	12.584
46	574.528,375 379.442,795	47	574.528,632 379.442,425	0.45	47	574.528,632 379.442,425	48	574.521,711 379.432,045	12.476	48	574.521,711 379.432,045	49	574.514,653 379.421,807	12.435
49	574.514,653 379.421,807	50	574.507,649 379.411,379	12.562	50	574.507,649 379.411,379	51	574.500,671 379.401,141	12.39	51	574.500,671 379.401,141	52	574.494,177 379.390,756	12.248
52	574.494,177 379.390,756	53	574.487,009 379.380,221	12.742	53	574.487,009 379.380,221	54	574.478,942 379.368,902	13.9	54	574.478,942 379.368,902	55	574.484,064 379.361,484	9.015
55	574.484,064 379.361,484	56	574.491,53 379.373,057	13.772	56	574.491,53 379.373,057	57	574.498,96 379.383,304	12.657	57	574.498,96 379.383,304	58	574.505,777 379.393,565	12.319
58	574.505,777 379.393,565	59	574.512,674 379.403,504	12.098	59	574.512,674 379.403,504	60	574.519,673 379.413,59	12.277	60	574.519,673 379.413,59	61	574.526,266 379.424,456	12.71
61	574.526,266 379.424,456	62	574.525,917 379.424,962	0.615	62	574.525,917 379.424,962	63	574.532,857 379.435,362	12.503	63	574.532,857 379.435,362	64	574.540,245 379.445,475	12.524
64	574.540,245 379.445,475	65	574.547,112 379.455,826	12.422	65	574.547,112 379.455,826	1	574.554,115 379.466,053	12.395					

** Lungimile segmentelor sunt determinate în planul de proiecție Stereo 70 și sunt rotunjite la 1 milimetru.

*** Distanța dintre puncte este formată din segmente cumulate ce sunt mai mici decât valoarea 1 milimetru.

**DATE DESPRE IMOBILUL NR. 7022**

Oficiul de Cadastru și Publicitate Imobiliară PRAHOVA
Biroul de Cadastru și Publicitate Imobiliară Ploiești

A. Partea I. Descrierea imobilului

TEREN Intravilan

Adresa: Loc. Strejnicu, Jud. Prahova

Nr. Crt	Nr cadastral Nr. topografic	Suprafața* (mp)	Observații / Referințe
A1		1.566	Sector cadastral:12 Teren neimprejmut;

B. Partea II. Proprietari și acte

Inscrieri privitoare la dreptul de proprietate și alte drepturi reale		Referințe
/		
Act Normativ nr. 7, din 13/03/1996 emis de PARLAMENTUL ROMANIEI;		
B1	Inscrierea posesiei, drept de PROPRIETATE, dobandit prin Lege, cota actuala 1/1, cota initiala 1/1 1) NEIDENTIFICAT NEIDENTIFICAT	A1
Act Normativ nr. 7, din 13/03/1996 emis de PARLAMENTUL ROMANIEI (Art. 13);		
B2	Se noteaza mentiunea de proprietar neidentificat.	A1

C. Partea III. SARCINI .

Inscrieri privind dezmembramintele dreptului de proprietate, drepturi reale de garanție și sarcini	Referințe
NU SUNT	

Teren

Nr cadastral	Suprafața (mp)*	Observații / Referințe
	1.566	

* Suprafața este determinată în planul de proiecție Stereo 70.

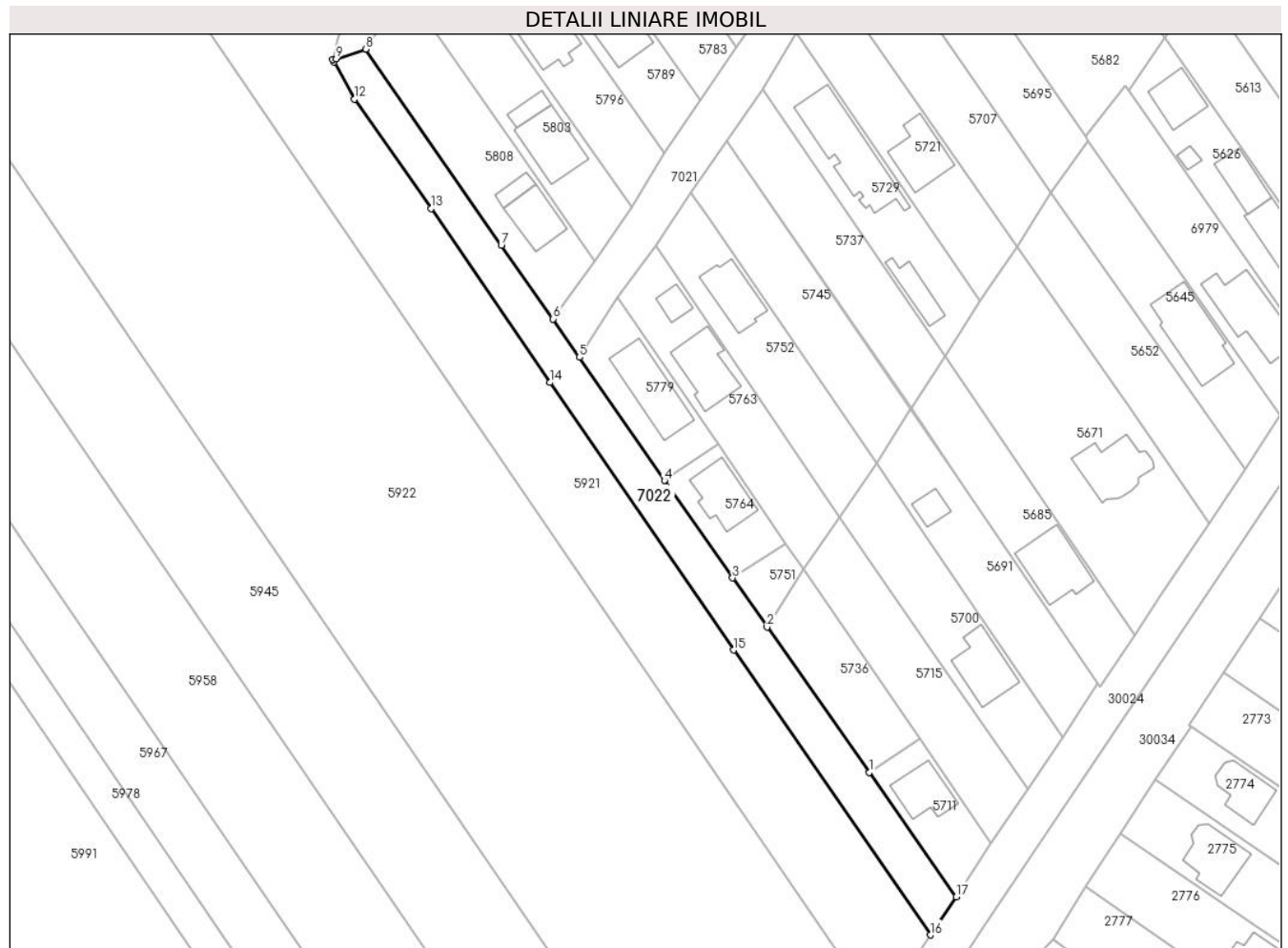

Date referitoare la teren

Crt	Categorie folosință	Intravilan	Suprafața (mp)	Tarla	Parcelă	Nr. topo	Observații / Referințe
1	drum	DA	1.566	20	-	-	

Lungime Segmente

1) Valorile lungimilor segmentelor sunt obținute din proiecție în plan.

Punct început	X / Y	Punct sfârșit	X / Y	Lungime segment (** (m)
1	574.540,441 379.280,745	2	574.520,578 379.309,034	34.566
2	574.520,578 379.309,034	3	574.513,866 379.318,594	11.681
3	574.513,866 379.318,594	4	574.500,582 379.337,516	23.119
4	574.500,582 379.337,516	5	574.484,064 379.361,484	29.109
5	574.484,064 379.361,484	6	574.478,942 379.368,902	9.015

Punct început	X / Y	Punct sfârșit	X / Y	Lungime segment (** (m)
6	574.478,942 379.368,902	7	574.468,841 379.383,255	17.551
7	574.468,841 379.383,255	8	574.442,425 379.421,375	46.378
8	574.442,425 379.421,375	9	574.436,691 379.419,52	6.027
9	574.436,691 379.419,52	10	574.436,048 379.419,312	0.676
10	574.436,048 379.419,312	11	574.436,279 379.418,889	0.482
11	574.436,279 379.418,889	12	574.440,25 379.411,635	8.27
12	574.440,25 379.411,635	13	574.455,136 379.390,388	25.943
13	574.455,136 379.390,388	14	574.478,279 379.356,559	40.988
14	574.478,279 379.356,559	15	574.514,016 379.304,555	63.1
15	574.514,016 379.304,555	16	574.552,361 379.249,177	67.358
16	574.552,361 379.249,177	17	574.557,393 379.256,603	8.97
17	574.557,393 379.256,603	1	574.540,441 379.280,745	29.499

** Lungimile segmentelor sunt determinate în planul de proiecție Stereo 70 și sunt rotunjite la 1 milimetru.

*** Distanța dintre puncte este formată din segmente cumulate ce sunt mai mici decât valoarea 1 milimetru.

**DATE DESPRE IMOBILUL NR. 7023**

Oficiul de Cadastru și Publicitate Imobiliară PRAHOVA
Biroul de Cadastru și Publicitate Imobiliară Ploiești

A. Partea I. Descrierea imobilului

TEREN Necunoscut

Adresa: Loc. Strejnicu, Str Eroilor, Jud. Prahova

Nr. Crt	Nr cadastral Nr. topografic	Suprafața* (mp)	Observații / Referințe
A1		2.635	Sector cadastral:12 Teren neimprejmit;

B. Partea II. Proprietari și acte

Inscrieri privitoare la dreptul de proprietate și alte drepturi reale		Referințe
/		
Act Normativ nr. 7, din 13/03/1996 emis de PARLAMENTUL ROMANIEI;		
B1	Inscrierea posesiei, drept de PROPRIETATE, dobandit prin Lege, cota actuala 1/1, cota initiala 1/1 1) NEIDENTIFICAT NEIDENTIFICAT	A1
Act Normativ nr. 7, din 13/03/1996 emis de PARLAMENTUL ROMANIEI (Art. 13);		
B2	Se noteaza mentiunea de proprietar neidentificat.	A1

C. Partea III. SARCINI .

Inscrieri privind dezmembramintele dreptului de proprietate, drepturi reale de garanție și sarcini	Referințe
NU SUNT	

Punct început	X / Y	Punct sfârșit	X / Y	Lungime segment	Punct început	X / Y	Punct sfârșit	X / Y	Lungime segment	Punct început	X / Y	Punct sfârșit	X / Y	Lungime segment
16	574.572,132 379.627,773	17	574.556,171 379.604,171	28.49 2	17	574.556,171 379.604,171	18	574.550,736 379.596,133	9.703	18	574.550,736 379.596,133	19	574.542,252 379.583,588	15.14 4
19	574.542,252 379.583,588	20	574.541,377 379.582,294	1.562	20	574.541,377 379.582,294	21	574.525,834 379.559,555	27.54 4	21	574.525,834 379.559,555	22	574.520,354 379.551,537	9.712
22	574.520,354 379.551,537	23	574.514,871 379.543,515	9.717	23	574.514,871 379.543,515	24	574.504,896 379.528,921	17.67 7	24	574.504,896 379.528,921	25	574.496,686 379.516,159	15.17 5
25	574.496,686 379.516,159	26	574.488,983 379.504,187	14.23 6	26	574.488,983 379.504,187	27	574.482,485 379.494,035	12.05 4	27	574.482,485 379.494,035	28	574.475,367 379.482,913	13.20 5
28	574.475,367 379.482,913	29	574.472,884 379.479,035	4.605	29	574.472,884 379.479,035	30	574.472,707 379.478,768	0.32	30	574.472,707 379.478,768	31	574.465,006 379.467,183	13.91 1
31	574.465,006 379.467,183	32	574.457,302 379.455,592	13.91 8	32	574.457,302 379.455,592	33	574.441,879 379.432,388	27.86 2	33	574.441,879 379.432,388	34	574.438,302 379.427,007	6.461
34	574.438,302 379.427,007	35	574.436,917 379.423,49	3.78	35	574.436,917 379.423,49	36	574.436,048 379.419,312	4.267	36	574.436,048 379.419,312	37	574.436,691 379.419,52	0.676
37	574.436,691 379.419,52	38	574.442,425 379.421,375	6.027	38	574.442,425 379.421,375	39	574.450,127 379.433,088	14.01 8	39	574.450,127 379.433,088	40	574.457,178 379.443,458	12.54
40	574.457,178 379.443,458	41	574.464,054 379.453,479	12.15 3	41	574.464,054 379.453,479	42	574.470,997 379.463,596	12.27	42	574.470,997 379.463,596	43	574.477,849 379.474,071	12.51 7
43	574.477,849 379.474,071	44	574.484,951 379.484,406	12.54	44	574.484,951 379.484,406	45	574.492,114 379.494,781	12.60 8	45	574.492,114 379.494,781	46	574.498,985 379.505,214	12.49 2
46	574.498,985 379.505,214	47	574.506,018 379.515,488	12.45 1	47	574.506,018 379.515,488	48	574.512,974 379.525,874	12.5	48	574.512,974 379.525,874	49	574.519,9 379.536,189	12.42 5
49	574.519,9 379.536,189	50	574.527,05 379.546,554	12.59 2	50	574.527,05 379.546,554	51	574.533,72 379.555,467	11.13 2	51	574.533,72 379.555,467	52	574.534,135 379.556,049	0.715
52	574.534,135 379.556,049	53	574.538,389 379.562,012	7.325	53	574.538,389 379.562,012	54	574.541,17 379.567,66	6.296	54	574.541,17 379.567,66	55	574.548,09 379.578,08	12.50 9
55	574.548,09 379.578,08	56	574.555,076 379.587,865	12.02 3	56	574.555,076 379.587,865	57	574.562,185 379.597,989	12.37 1	57	574.562,185 379.597,989	58	574.569,217 379.608,401	12.56 4
58	574.569,217 379.608,401	59	574.576,567 379.619,296	13.14 2	59	574.576,567 379.619,296	60	574.583,138 379.629,044	11.75 6	60	574.583,138 379.629,044	61	574.590,115 379.639,51	12.57 8
61	574.590,115 379.639,51	62	574.596,592 379.648,895	11.40 3	62	574.596,592 379.648,895	1	574.604,142 379.660,01	13.43 7					

** Lungimile segmentelor sunt determinate în planul de proiecție Stereo 70 și sunt rotunjite la 1 milimetru.

*** Distanța dintre puncte este formată din segmente cumulate ce sunt mai mici decât valoarea 1 milimetru.

**DATE DESPRE IMOBILUL NR. 7024**

Oficiul de Cadastru și Publicitate Imobiliară PRAHOVA
Biroul de Cadastru și Publicitate Imobiliară Ploiești

A. Partea I. Descrierea imobilului

TEREN Necunoscut

Adresa: Loc. Strejnicu, Str Libertatii, Jud. Prahova

Nr. Crt	Nr cadastral Nr. topografic	Suprafața* (mp)	Observații / Referințe
A1		6.796	Sector cadastral:12 Teren neimprejmuț;

B. Partea II. Proprietari și acte

Inscrieri privitoare la dreptul de proprietate și alte drepturi reale		Referințe
/		
Act Normativ nr. 7, din 13/03/1996 emis de PARLAMENTUL ROMANIEI;		
B1	Inscrierea posesiei, drept de PROPRIETATE, dobandit prin Lege, cota actuala 1/1, cota initiala 1/1 1) NEIDENTIFICAT NEIDENTIFICAT	A1
Act Normativ nr. 7, din 13/03/1996 emis de PARLAMENTUL ROMANIEI (Art. 13);		
B2	Se noteaza mentiunea de proprietar neidentificat.	A1

C. Partea III. SARCINI .

Inscrieri privind dezmembramintele dreptului de proprietate, drepturi reale de garanție și sarcini	Referințe
NU SUNT	

Teren

Nr cadastral	Suprafața (mp)*	Observații / Referințe
	6.796	

* Suprafața este determinată în planul de proiecție Stereo 70.

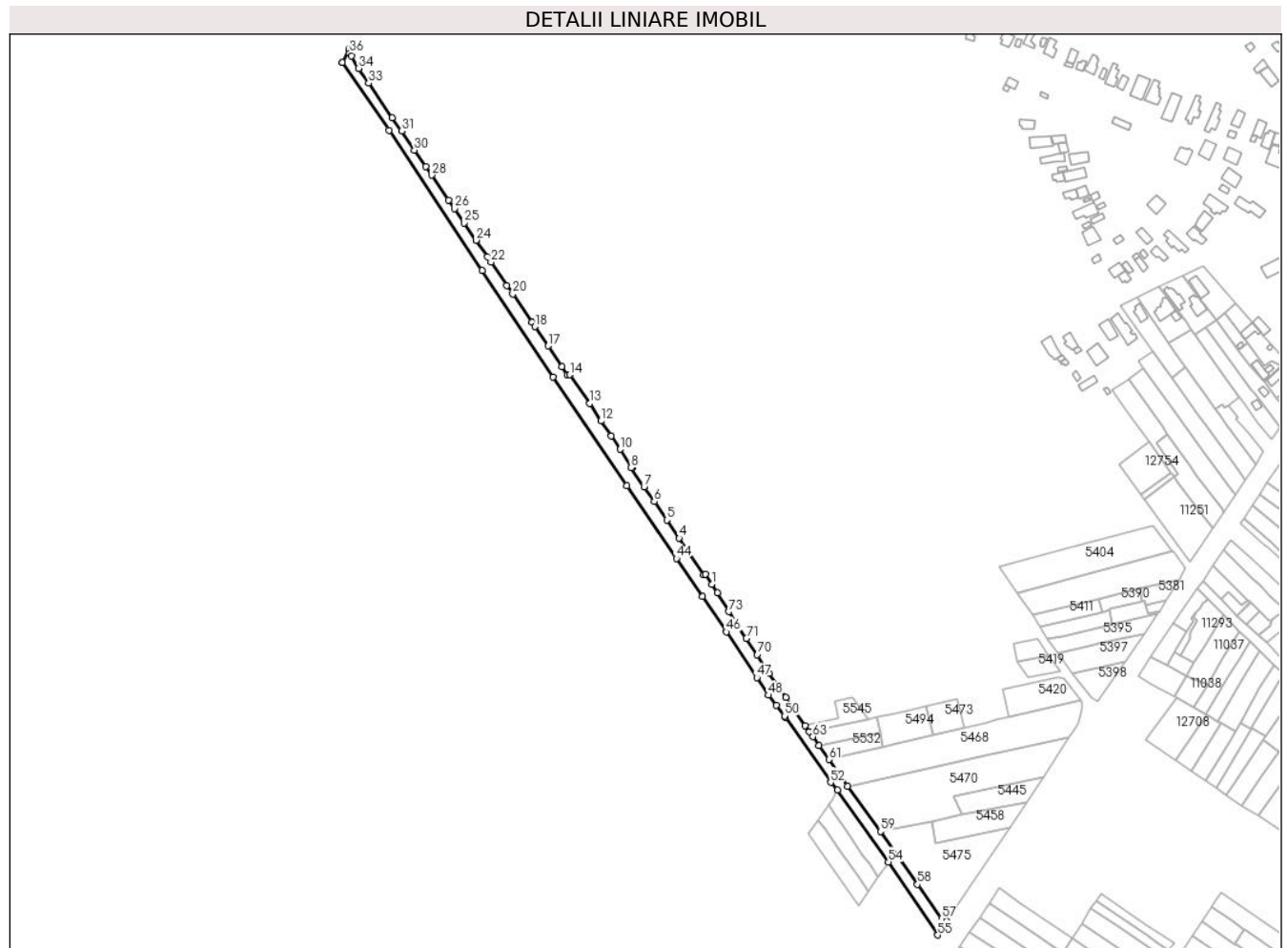

Date referitoare la teren

Crt	Categorie folosință	Intravilan	Suprafața (mp)	Tarla	Parcelă	Nr. topo	Observații / Referințe
1	drum	DA	5.365	20	-	-	
2	drum	NU	1.431	20	-	-	

Lungime Segmente

1) Valorile lungimilor segmentelor sunt obținute din proiecție în plan.

Punct început	X / Y	Punct sfârșit	X / Y	Lungime segment	Punct început	X / Y	Punct sfârșit	X / Y	Lungime segment	Punct început	X / Y	Punct sfârșit	X / Y	Lungime segment
1	574.574,227 379.781,75	2	574.569,527 379.788,893	8.551	2	574.569,527 379.788,893	3	574.568,283 379.788,637	1.27	3	574.568,283 379.788,637	4	574.550,618 379.815,063	31.787
4	574.550,618 379.815,063	5	574.541,648 379.828,248	15.947	5	574.541,648 379.828,248	6	574.532,566 379.841,597	16.146	6	574.532,566 379.841,597	7	574.525,213 379.852,296	12.982
7	574.525,213 379.852,296	8	574.515,783 379.866,044	16.671	8	574.515,783 379.866,044	9	574.516,752 379.866,242	0.989	9	574.516,752 379.866,242	10	574.507,891 379.879,307	15.786
10	574.507,891 379.879,307	11	574.501,298 379.888,952	11.683	11	574.501,298 379.888,952	12	574.493,9 379.899,887	13.202	12	574.493,9 379.899,887	13	574.485,809 379.912,574	15.047
13	574.485,809 379.912,574	14	574.471,22 379.933,351	25.387	14	574.471,22 379.933,351	15	574.469,663 379.933,033	1.589	15	574.469,663 379.933,033	16	574.465,841 379.939,236	7.286

Punct început	X / Y	Punct sfârșit	X / Y	Lungime segment	Punct început	X / Y	Punct sfârșit	X / Y	Lungime segment	Punct început	X / Y	Punct sfârșit	X / Y	Lungime segment
16	574.465,841 379.939,236	17	574.455,64 379.954,243	18.146	17	574.455,64 379.954,243	18	574.446,179 379.968,084	16.766	18	574.446,179 379.968,084	19	574.444,018 379.971,246	3.83
19	574.444,018 379.971,246	20	574.429,981 379.991,781	24.874	20	574.429,981 379.991,781	21	574.425,698 379.998,046	7.589	21	574.425,698 379.998,046	22	574.414,208 380.014,854	20.36
22	574.414,208 380.014,854	23	574.411,634 380.018,62	4.562	23	574.411,634 380.018,62	24	574.403,369 380.030,711	14.646	24	574.403,369 380.030,711	25	574.394,811 380.043,231	15.165
25	574.394,811 380.043,231	26	574.387,763 380.053,542	12.49	26	574.387,763 380.053,542	27	574.383,481 380.059,806	7.588	27	574.383,481 380.059,806	28	574.371,218 380.077,745	21.73
28	574.371,218 380.077,745	29	574.366,907 380.084,052	7.64	29	574.366,907 380.084,052	30	574.358,78 380.095,941	14.401	30	574.358,78 380.095,941	31	574.349,405 380.109,656	16.613
31	574.349,405 380.109,656	32	574.342,717 380.119,439	11.851	32	574.342,717 380.119,439	33	574.325,632 380.144,434	30.276	33	574.325,632 380.144,434	34	574.318,331 380.155,103	12.928
34	574.318,331 380.155,103	35	574.313,026 380.163,905	10.277	35	574.313,026 380.163,905	36	574.311,778 380.165,976	2.418	36	574.311,778 380.165,976	37	574.311,271 380.168,944	3.011
37	574.311,271 380.168,944	38	574.306,486 380.159,444	10.637	38	574.306,486 380.159,444	39	574.306,424 380.159,32	0.139	39	574.306,424 380.159,32	40	574.340,348 380.110,239	59.664
40	574.340,348 380.110,239	41	574.407,91 380.008,847	121.84	41	574.407,91 380.008,847	42	574.459,296 379.931,73	92.669	42	574.459,296 379.931,73	43	574.512,799 379.853,179	95.041
43	574.512,799 379.853,179	44	574.548,71 379.800,458	63.79	44	574.548,71 379.800,458	45	574.567,608 379.772,712	33.57	45	574.567,608 379.772,712	46	574.584,71 379.747,235	30.685
46	574.584,71 379.747,235	47	574.606,945 379.714,113	39.893	47	574.606,945 379.714,113	48	574.615,426 379.701,481	15.215	48	574.615,426 379.701,481	49	574.621,131 379.694,084	9.341
49	574.621,131 379.694,084	50	574.627,008 379.686,466	9.621	50	574.627,008 379.686,466	51	574.627,664 379.685,521	1.15	51	574.627,664 379.685,521	52	574.660,368 379.638,297	57.443
52	574.660,368 379.638,297	53	574.665,488 379.632,798	7.514	53	574.665,488 379.632,798	54	574.702,235 379.580,749	63.714	54	574.702,235 379.580,749	55	574.738,051 379.527,886	63.854
55	574.738,051 379.527,886	56	574.744,583 379.537,87	11.931	56	574.744,583 379.537,87	57	574.740,912 379.539,811	4.153	57	574.740,912 379.539,811	58	574.723,282 379.564,522	30.355
58	574.723,282 379.564,522	59	574.696,471 379.602,772	46.711	59	574.696,471 379.602,772	60	574.672,561 379.635,537	40.561	60	574.672,561 379.635,537	61	574.659,16 379.654,893	23.542
61	574.659,16 379.654,893	62	574.652,049 379.664,949	12.316	62	574.652,049 379.664,949	63	574.647,552 379.671,41	7.872	63	574.647,552 379.671,41	64	574.645,08 379.674,962	4.328
64	574.645,08 379.674,962	65	574.641,869 379.679,325	5.417	65	574.641,869 379.679,325	66	574.634,164 379.690,712	13.749	66	574.634,164 379.690,712	67	574.627,768 379.699,821	11.13
67	574.627,768 379.699,821	68	574.623,061 379.706,851	8.46	68	574.623,061 379.706,851	69	574.615,897 379.717,229	12.611	69	574.615,897 379.717,229	70	574.607,25 379.730,879	16.158
70	574.607,25 379.730,879	71	574.599,327 379.742,585	14.135	71	574.599,327 379.742,585	72	574.591,465 379.754,306	14.114	72	574.591,465 379.754,306	73	574.586,519 379.761,951	9.105
73	574.586,519 379.761,951	74	574.578,346 379.775,49	15.815	74	574.578,346 379.775,49	1	574.574,227 379.781,75	7.494					

** Lungimile segmentelor sunt determinate în planul de proiecție Stereo 70 și sunt rotunjite la 1 milimetru.

*** Distanța dintre puncte este formată din segmente cumulate ce sunt mai mici decât valoarea 1 milimetru.

**DATE DESPRE IMOBILUL NR. 7025**

Oficiul de Cadastru și Publicitate Imobiliară PRAHOVA
Biroul de Cadastru și Publicitate Imobiliară Ploiești

A. Partea I. Descrierea imobilului

TEREN Intravilan

Adresa: Loc. Strejnicu, Str Amurgului, Jud. Prahova

Nr. Crt	Nr cadastral Nr. topografic	Suprafața* (mp)	Observații / Referințe
A1		3.646	Sector cadastral:12 Teren neimprejmut;

B. Partea II. Proprietari și acte

Inscrieri privitoare la dreptul de proprietate și alte drepturi reale		Referințe
/		
Act Normativ nr. 7, din 13/03/1996 emis de PARLAMENTUL ROMANIEI;		
B1	Inscrierea posesiei, drept de PROPRIETATE, dobandit prin Lege, cota actuala 1/1, cota initiala 1/1 1) NEIDENTIFICAT NEIDENTIFICAT	A1
Act Normativ nr. 7, din 13/03/1996 emis de PARLAMENTUL ROMANIEI (Art. 13);		
B2	Se noteaza mentiunea de proprietar neidentificat.	A1

C. Partea III. SARCINI .

Inscrieri privind dezmembramintele dreptului de proprietate, drepturi reale de garanție și sarcini	Referințe
NU SUNT	

Teren

Nr cadastral	Suprafața (mp)*	Observații / Referințe
	3.646	

* Suprafața este determinată în planul de proiecție Stereo 70.

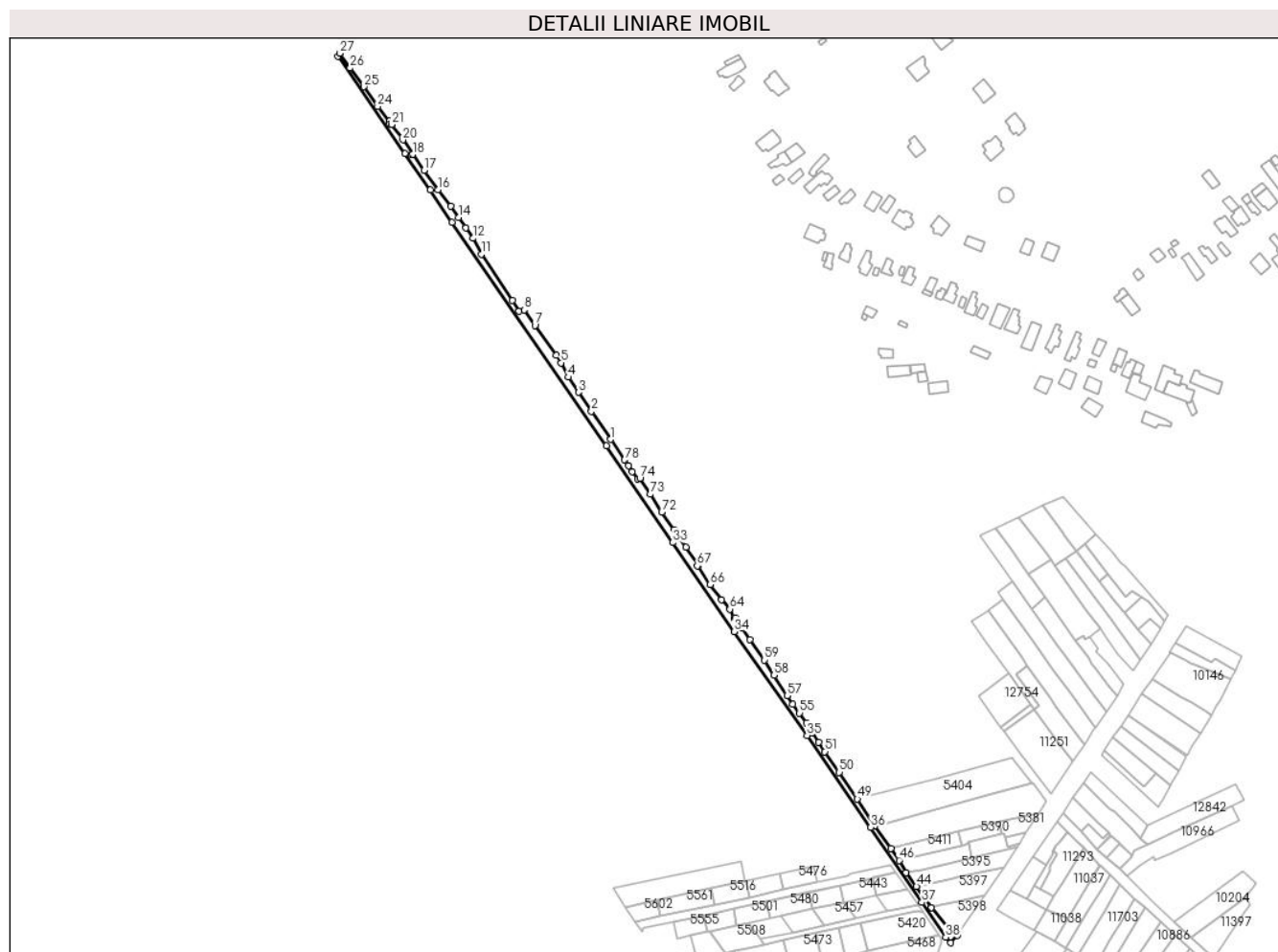

Date referitoare la teren

Crt	Categorie folosință	Intravilan	Suprafața (mp)	Tarla	Parcelă	Nr. topo	Observații / Referințe
1	drum	DA	3.646	20	-	-	

Lungime Segmente

1) Valorile lungimilor segmentelor sunt obținute din proiecție în plan.

Punct început	X / Y	Punct sfârșit	X / Y	Lungime segment
1	574.605,392 380.052,779	2	574.591,594 380.073,048	24.52
4	574.575,035 380.097,374	5	574.569,702 380.107,705	11.626
7	574.551,01 380.134,59	8	574.543,191 380.145,633	13.531
10	574.534,957 380.152,512	11	574.512,58 380.185,702	40.029
13	574.501,511 380.204,67	14	574.496,405 380.212,108	9.022
16	574.481,589 380.232,018	17	574.471,4 380.245,895	17.216

Punct început	X / Y	Punct sfârșit	X / Y	Lungime segment
2	574.591,594 380.073,048	3	574.582,395 380.086,562	16.348
5	574.569,702 380.107,705	6	574.566,39 380.113,262	6.469
8	574.543,191 380.145,633	9	574.539,567 380.144,793	3.72
11	574.512,58 380.185,702	12	574.506,711 380.197,063	12.787
14	574.496,405 380.212,108	15	574.490,431 380.220,039	9.929
17	574.471,4 380.245,895	18	574.463,219 380.257,308	14.042

Punct început	X / Y	Punct sfârșit	X / Y	Lungime segment
3	574.582,395 380.086,562	4	574.575,035 380.097,374	13.079
6	574.566,39 380.113,262	7	574.551,01 380.134,59	26.295
9	574.539,567 380.144,793	10	574.534,957 380.152,512	8.991
12	574.506,711 380.197,063	13	574.501,511 380.204,67	9.214
15	574.490,431 380.220,039	16	574.481,589 380.232,018	14.889
18	574.463,219 380.257,308	19	574.462,55 380.257,146	0.688

Punct început	X / Y	Punct sfârșit	X / Y	Lungime segment	Punct început	X / Y	Punct sfârșit	X / Y	Lungime segment	Punct început	X / Y	Punct sfârșit	X / Y	Lungime segment
19	574.462,55 380.257,146	20	574.456,279 380.267,598	12.189	20	574.456,279 380.267,598	21	574.448,148 380.278,663	13.731	21	574.448,148 380.278,663	22	574.446,663 380.278,886	1.502
22	574.446,663 380.278,886	23	574.446,579 380.281,04	2.156	23	574.446,579 380.281,04	24	574.438,091 380.291,582	13.534	24	574.438,091 380.291,582	25	574.428,112 380.305,762	17.339
25	574.428,112 380.305,762	26	574.418,413 380.319,227	16.594	26	574.418,413 380.319,227	27	574.411,063 380.329,838	12.908	27	574.411,063 380.329,838	28	574.409,647 380.327,793	2.487
28	574.409,647 380.327,793	29	574.457,644 380.257,695	84.956	29	574.457,644 380.257,695	30	574.476,014 380.231,802	31.748	30	574.476,014 380.231,802	31	574.491,655 380.208,687	27.91
31	574.491,655 380.208,687	32	574.602,401 380.048,178	195.007	32	574.602,401 380.048,178	33	574.649,919 379.978,822	84.073	33	574.649,919 379.978,822	34	574.694,067 379.914,926	77.664
34	574.694,067 379.914,926	35	574.746,566 379.840,409	91.153	35	574.746,566 379.840,409	36	574.792,155 379.774,47	80.164	36	574.792,155 379.774,47	37	574.828,884 379.720,686	65.129
37	574.828,884 379.720,686	38	574.845,988 379.695,627	30.34	38	574.845,988 379.695,627	39	574.849,74 379.691,628	5.484	39	574.849,74 379.691,628	40	574.854,267 379.696,798	6.872
40	574.854,267 379.696,798	41	574.849,816 379.699,392	5.152	41	574.849,816 379.699,392	42	574.835,728 379.716,98	22.535	42	574.835,728 379.716,98	43	574.835,26 379.716,857	0.484
43	574.835,26 379.716,857	44	574.825,006 379.731,953	18.249	44	574.825,006 379.731,953	45	574.817,516 379.741,837	12.401	45	574.817,516 379.741,837	46	574.812,523 379.750,808	10.267
46	574.812,523 379.750,808	47	574.806,515 379.759,254	10.365	47	574.806,515 379.759,254	48	574.795,178 379.775,42	19.745	48	574.795,178 379.775,42	49	574.782,471 379.794,836	23.205
49	574.782,471 379.794,836	50	574.769,532 379.813,948	23.08	50	574.769,532 379.813,948	51	574.759,113 379.828,737	18.091	51	574.759,113 379.828,737	52	574.754,709 379.835,564	8.124
52	574.754,709 379.835,564	53	574.750,416 379.842,426	8.094	53	574.750,416 379.842,426	54	574.745,842 379.849,252	8.217	54	574.745,842 379.849,252	55	574.740,942 379.856,41	8.675
55	574.740,942 379.856,41	56	574.736,29 379.862,735	7.852	56	574.736,29 379.862,735	57	574.732,06 379.868,931	7.502	57	574.732,06 379.868,931	58	574.722,702 379.883,634	17.428
58	574.722,702 379.883,634	59	574.715,678 379.894,564	12.992	59	574.715,678 379.894,564	60	574.705,284 379.908,998	17.787	60	574.705,284 379.908,998	61	574.699,557 379.917,296	10.082
61	574.699,557 379.917,296	62	574.694,785 379.924,671	8.784	62	574.694,785 379.924,671	63	574.693,971 379.924,453	0.843	63	574.693,971 379.924,453	64	574.690,906 379.931,007	7.235
64	574.690,906 379.931,007	65	574.684,887 379.937,627	8.947	65	574.684,887 379.937,627	66	574.676,764 379.948,544	13.607	66	574.676,764 379.948,544	67	574.667,518 379.961,991	16.319
67	574.667,518 379.961,991	68	574.668,687 379.962,333	1.218	68	574.668,687 379.962,333	69	574.659,445 379.975,454	16.049	69	574.659,445 379.975,454	70	574.652,919 379.984,443	11.108
70	574.652,919 379.984,443	71	574.650,705 379.987,788	4.011	71	574.650,705 379.987,788	72	574.642,145 380.000,654	15.453	72	574.642,145 380.000,654	73	574.633,937 380.013,377	15.141
73	574.633,937 380.013,377	74	574.626,399 380.024,893	13.764	74	574.626,399 380.024,893	75	574.624,734 380.024,403	1.736	75	574.624,734 380.024,403	76	574.621,065 380.029,756	6.49
76	574.621,065 380.029,756	77	574.618,171 380.034,007	5.143	77	574.618,171 380.034,007	78	574.615,36 380.038,136	4.995	78	574.615,36 380.038,136	1	574.605,392 380.052,779	17.714

** Lungimile segmentelor sunt determinate în planul de proiecție Stereo 70 și sunt rotunjite la 1 milimetru.

*** Distanța dintre puncte este formată din segmente cumulate ce sunt mai mici decât valoarea 1 milimetru.

**DATE DESPRE IMOBILUL NR. 7026**

Oficiul de Cadastru și Publicitate Imobiliară PRAHOVA
Biroul de Cadastru și Publicitate Imobiliară Ploiești

A. Partea I. Descrierea imobilului

TEREN Intravilan

Adresa: Loc. Strejnicu, Str Scolii, Jud. Prahova

Nr. Crt	Nr cadastral Nr. topografic	Suprafața* (mp)	Observații / Referințe
A1		458	Sector cadastral:12 Teren neimprejmut;

B. Partea II. Proprietari și acte

Inscrieri privitoare la dreptul de proprietate și alte drepturi reale		Referințe
/		
Act Normativ nr. 7, din 13/03/1996 emis de PARLAMENTUL ROMANIEI;		
B1	Inscrierea posesiei, drept de PROPRIETATE, dobandit prin Lege, cota actuala 1/1, cota initiala 1/1 1) NEIDENTIFICAT NEIDENTIFICAT	A1
Act Normativ nr. 7, din 13/03/1996 emis de PARLAMENTUL ROMANIEI (Art. 13);		
B2	Se noteaza mentiunea de proprietar neidentificat.	A1

C. Partea III. SARCINI .

Inscrieri privind dezmembramintele dreptului de proprietate, drepturi reale de garanție și sarcini	Referințe
NU SUNT	

Teren

Nr cadastral	Suprafața (mp)*	Observații / Referințe
	458	

* Suprafața este determinată în planul de proiecție Stereo 70.

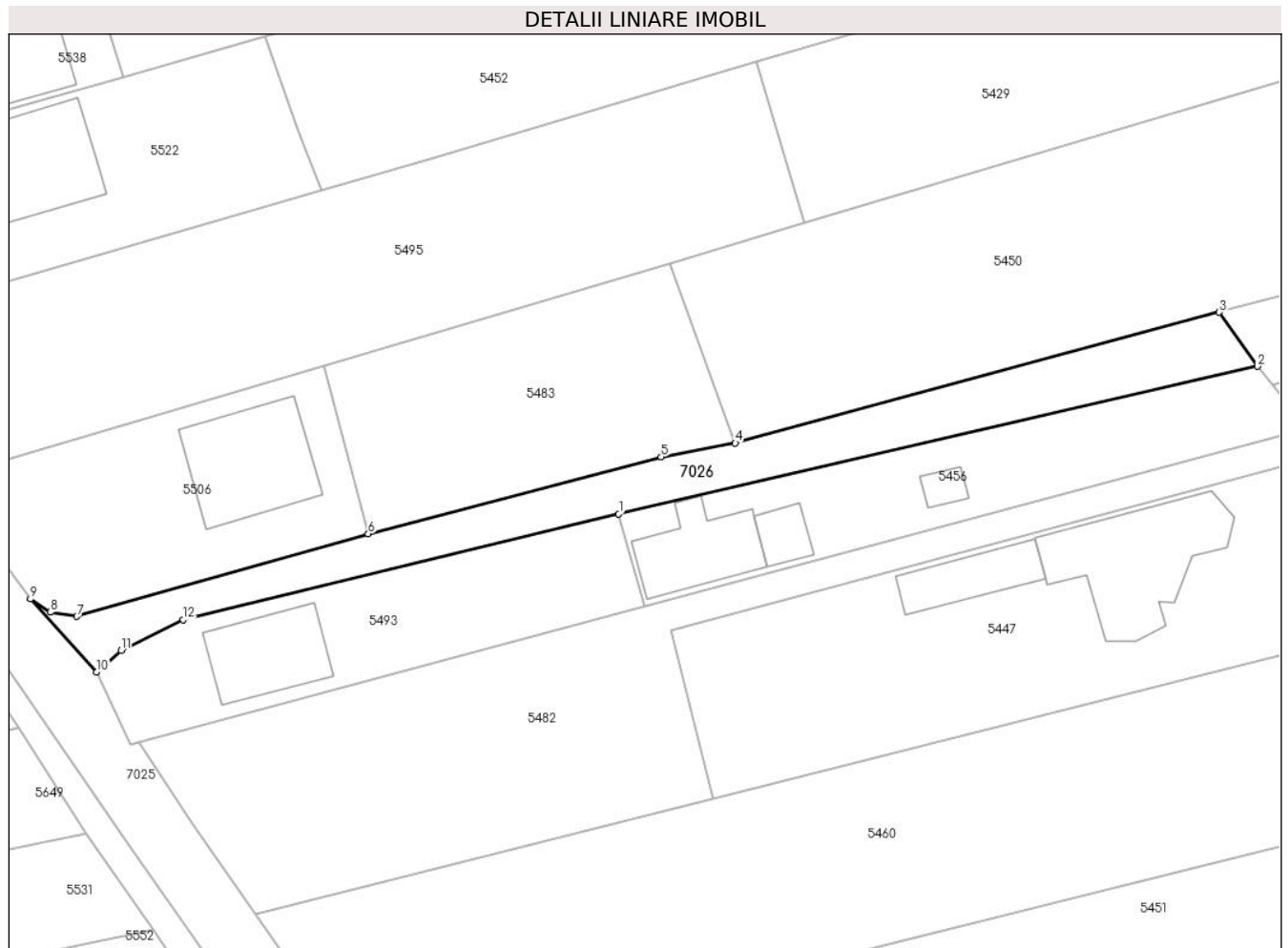

Date referitoare la teren

Crt	Categorie folosință	Intravilan	Suprafața (mp)	Tarla	Parcelă	Nr. topo	Observații / Referințe
1	drum	DA	458	20	-	-	

Lungime Segmente

1) Valorile lungimilor segmentelor sunt obținute din proiecție în plan.

Punct început	X / Y	Punct sfârșit	X / Y	Lungime segment (** (m)
1	574.738,349 379.945,365	2	574.796,422 379.958,768	59.6
2	574.796,422 379.958,768	3	574.792,952 379.963,673	6.008
3	574.792,952 379.963,673	4	574.748,944 379.951,799	45.582
4	574.748,944 379.951,799	5	574.742,219 379.950,526	6.844
5	574.742,219 379.950,526	6	574.715,585 379.943,552	27.532

Punct început	X / Y	Punct sfârșit	X / Y	Lungime segment (** (m)
6	574.715,585 379.943,552	7	574.689,101 379.936,052	27.525
7	574.689,101 379.936,052	8	574.686,682 379.936,427	2.448
8	574.686,682 379.936,427	9	574.684,887 379.937,627	2.159
9	574.684,887 379.937,627	10	574.690,906 379.931,007	8.947
10	574.690,906 379.931,007	11	574.693,117 379.932,961	2.951
11	574.693,117 379.932,961	12	574.698,779 379.935,742	6.308
12	574.698,779 379.935,742	1	574.738,349 379.945,365	40.723

** Lungimile segmentelor sunt determinate în planul de proiecție Stereo 70 și sunt rotunjite la 1 milimetru.

*** Distanța dintre puncte este formată din segmente cumulate ce sunt mai mici decât valoarea 1 milimetru.

**DATE DESPRE IMOBILUL NR. 7039**

Oficiul de Cadastru și Publicitate Imobiliară PRAHOVA
Biroul de Cadastru și Publicitate Imobiliară Ploiești

A. Partea I. Descrierea imobilului

TEREN Necunoscut

Adresa: Loc. Strejnicu, Jud. Prahova

Nr. Crt	Nr cadastral Nr. topografic	Suprafața* (mp)	Observații / Referințe
A1		2.269	Sector cadastral:9 Teren neimprejmuit;

B. Partea II. Proprietari și acte

Inscrieri privitoare la dreptul de proprietate și alte drepturi reale		Referințe
/		
Act Normativ nr. 7, din 13/03/1996 emis de PARLAMENTUL ROMANIEI;		
B1	Inscrierea posesiei, drept de PROPRIETATE, dobandit prin Lege, cota actuala 1/1, cota initiala 1/1 1) NEIDENTIFICAT NEIDENTIFICAT	A1
Act Normativ nr. 7, din 13/03/1996 emis de PARLAMENTUL ROMANIEI (Art. 13);		
B2	Se noteaza mentiunea de proprietar neidentificat.	A1

C. Partea III. SARCINI .

Inscrieri privind dezmembramintele dreptului de proprietate, drepturi reale de garanție și sarcini	Referințe
NU SUNT	

Teren

Nr cadastral	Suprafața (mp)*	Observații / Referințe
	2.269	

* Suprafața este determinată în planul de proiecție Stereo 70.

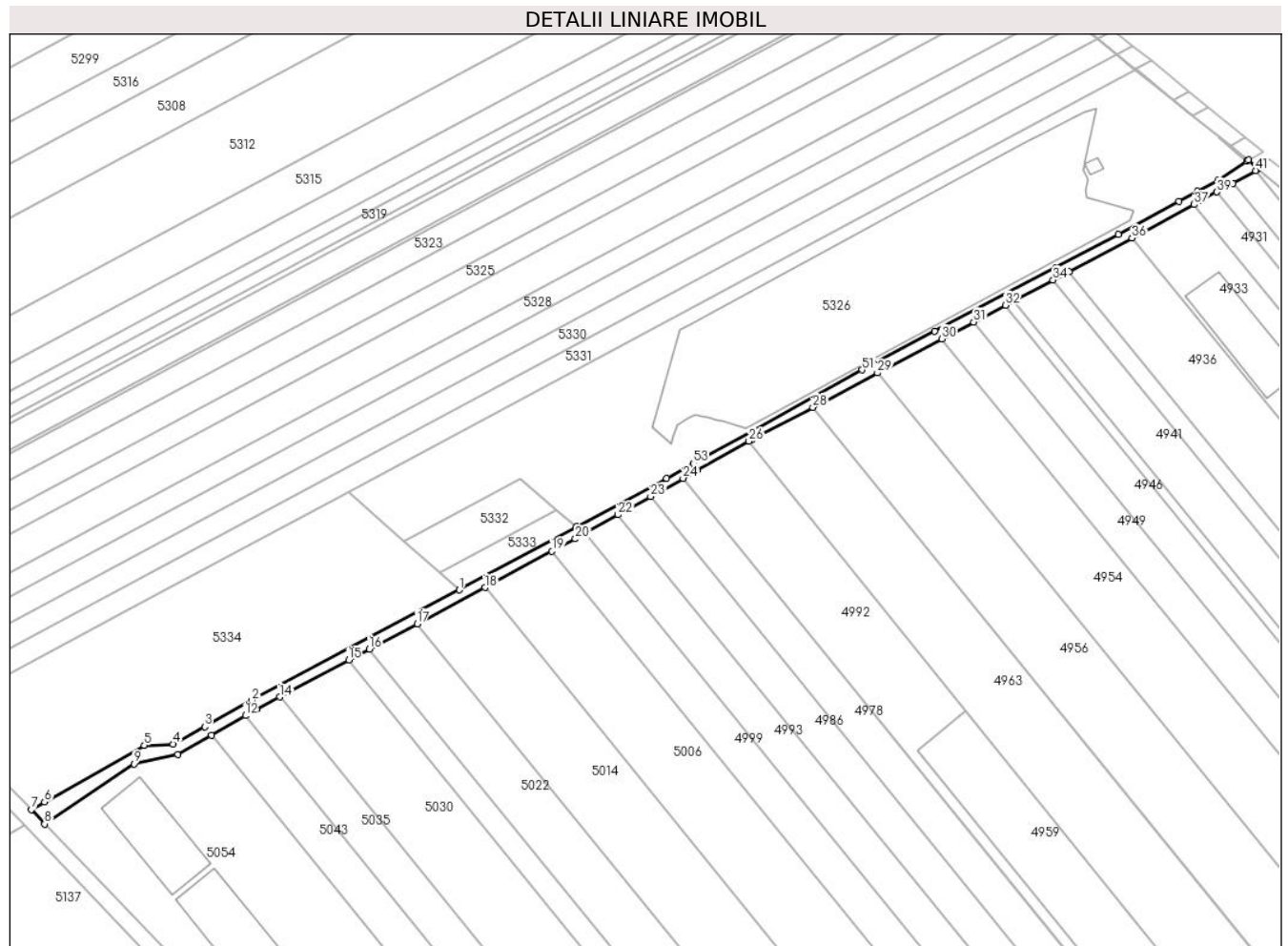

Date referitoare la teren

Crt	Categorie folosință	Intravilan	Suprafața (mp)	Tarla	Parcelă	Nr. topo	Observații / Referințe
1	drum	NU	869	25	-	-	
2	drum	DA	969	25	-	-	
3	drum	DA	431	25	-	-	

Lungime Segmente

1) Valorile lungimilor segmentelor sunt obținute din proiecție în plan.

Punct început	X / Y	Punct sfârșit	X / Y	Lungime segment
1	576.857,772 381.104,862	2	576.774,241 381.060,457	94.6
4	576.742,654 381.042,917	5	576.730,933 381.042,465	11.73
7	576.685,59 381.016,673	8	576.690,885 381.010,868	7.857
10	576.744,423 381.038,826	11	576.758,055 381.046,542	15.66
2	576.774,241 381.060,457	3	576.755,297 381.049,937	21.66
5	576.730,933 381.042,465	6	576.690,87 381.019,675	46.09
8	576.690,885 381.010,868	9	576.726,801 381.035,04	43.29
11	576.758,055 381.046,542	12	576.771,698 381.054,383	15.73
3	576.755,297 381.049,937	4	576.742,654 381.042,917	14.46
6	576.690,87 381.019,675	7	576.685,59 381.016,673	6.074
9	576.726,801 381.035,04	10	576.744,423 381.038,826	18.02
12	576.771,698 381.054,383	13	576.776,151 381.056,942	5.136

Punct început	X / Y	Punct sfârșit	X / Y	Lungime segment	Punct început	X / Y	Punct sfârșit	X / Y	Lungime segment	Punct început	X / Y	Punct sfârșit	X / Y	Lungime segment
13	576.776,151 381.056,942	14	576.785,508 381.061,923	10.6	14	576.785,508 381.061,923	15	576.813,214 381.076,671	31.387	15	576.813,214 381.076,671	16	576.821,495 381.081,079	9.381
16	576.821,495 381.081,079	17	576.840,737 381.091,322	21.798	17	576.840,737 381.091,322	18	576.868,031 381.105,851	30.92	18	576.868,031 381.105,851	19	576.895,001 381.120,394	30.641
19	576.895,001 381.120,394	20	576.904,4 381.125,402	10.65	20	576.904,4 381.125,402	21	576.908,397 381.127,647	4.584	21	576.908,397 381.127,647	22	576.921,575 381.135,045	15.113
22	576.921,575 381.135,045	23	576.934,692 381.142,409	15.043	23	576.934,692 381.142,409	24	576.947,754 381.149,743	14.98	24	576.947,754 381.149,743	25	576.953,456 381.152,944	6.539
25	576.953,456 381.152,944	26	576.974,235 381.164,61	23.83	26	576.974,235 381.164,61	27	576.975,528 381.165,336	1.483	27	576.975,528 381.165,336	28	576.999,938 381.178,259	27.62
28	576.999,938 381.178,259	29	577.025,984 381.192,047	29.47	29	577.025,984 381.192,047	30	577.051,826 381.205,728	29.24	30	577.051,826 381.205,728	31	577.064,68 381.212,533	14.544
31	577.064,68 381.212,533	32	577.077,491 381.219,315	14.495	32	577.077,491 381.219,315	33	577.080,697 381.221,012	3.627	33	577.080,697 381.221,012	34	577.096,633 381.229,449	18.032
34	577.096,633 381.229,449	35	577.103,026 381.232,834	7.234	35	577.103,026 381.232,834	36	577.128,375 381.246,253	28.682	36	577.128,375 381.246,253	37	577.153,378 381.259,768	28.422
37	577.153,378 381.259,768	38	577.156,584 381.261,501	3.644	38	577.156,584 381.261,501	39	577.162,544 381.264,795	6.81	39	577.162,544 381.264,795	40	577.168,955 381.268,337	7.324
40	577.168,955 381.268,337	41	577.178,056 381.273,367	10.399	41	577.178,056 381.273,367	42	577.178,89 381.274,08	1.097	42	577.178,89 381.274,08	43	577.175,236 381.277,575	5.056
43	577.175,236 381.277,575	44	577.174,561 381.277,137	0.805	44	577.174,561 381.277,137	45	577.162,834 381.269,525	13.981	45	577.162,834 381.269,525	46	577.154,666 381.265,011	9.332
46	577.154,666 381.265,011	47	577.147,228 381.260,992	8.454	47	577.147,228 381.260,992	48	577.122,87 381.247,744	27.728	48	577.122,87 381.247,744	49	577.097,665 381.234,521	28.463
49	577.097,665 381.234,521	50	577.049,057 381.208,788	54.999	50	577.049,057 381.208,788	51	577.019,808 381.193,304	33.095	51	577.019,808 381.193,304	52	576.976,002 381.168,797	50.195
52	576.976,002 381.168,797	53	576.951,95 381.155,701	27.386	53	576.951,95 381.155,701	54	576.941,059 381.149,771	12.401	54	576.941,059 381.149,771	55	576.904,889 381.130,272	41.091
55	576.904,889 381.130,272	1	576.857,772 381.104,862	53.532										

** Lungimile segmentelor sunt determinate în planul de proiecție Stereo 70 și sunt rotunjite la 1 milimetru.

*** Distanța dintre puncte este formată din segmente cumulate ce sunt mai mici decât valoarea 1 milimetru.

**DATE DESPRE IMOBILUL NR. 7040**

Oficiul de Cadastru și Publicitate Imobiliară PRAHOVA
Biroul de Cadastru și Publicitate Imobiliară Ploiești

A. Partea I. Descrierea imobilului

TEREN Intravilan

Nr. CF vechi:849(e:849)

Nr. cadastral vechi:455/3

Adresa: Loc. Târgsoru Vechi, Jud. Prahova

Nr. Crt	Nr cadastral Nr. topografic	Suprafața* (mp)	Observații / Referințe
A1	20287	Din acte: 310 Masurata: 447	Sector cadastral:9 Teren imprejmuit;

B. Partea II. Proprietari și acte

Inscrieri privitoare la dreptul de proprietate și alte drepturi reale	Referințe
22028 / 21/04/2011	
Act Notarial nr. 1783, din 20/04/2011 emis de NP POPESCU VIORICA;	
B4	Intabulare, drept de PROPRIETATEcumparare ca bun propriu, dobandit prin Conventie, cota actuala 1/1, cota initiala 1/1 1) STEFAN FLORIN-RAFAEL
1731 / 09/01/2024	
Act Notarial nr. 5145, din 26/10/2023 emis de NP IVAN CONSTANTIN;	
B5	se respinge cererea de actualizare informații cadastrale întrucât documentația nu a fost avizată din punct de vedere tehnic
117481 / 07/08/2024	
Inscris Sub Semnatura Privata nr. ANEXA NR.7 LA REGULAMENT, din 29/07/2024 emis de PFA GHITA ALIN-ALEXANDRU;	
B6	se respinge cererea de re poziționare întrucât nu au fost soluționate cerințele din referatul de completare

C. Partea III. SARCINI .

Inscrieri privind dezmembramintele dreptului de proprietate, drepturi reale de garanție și sarcini	Referințe
NU SUNT	

Teren

Nr cadastral	Suprafața (mp)*	Observații / Referințe
20287	Din acte: 310 Masurata: 447	

* Suprafața este determinată în planul de proiecție Stereo 70.

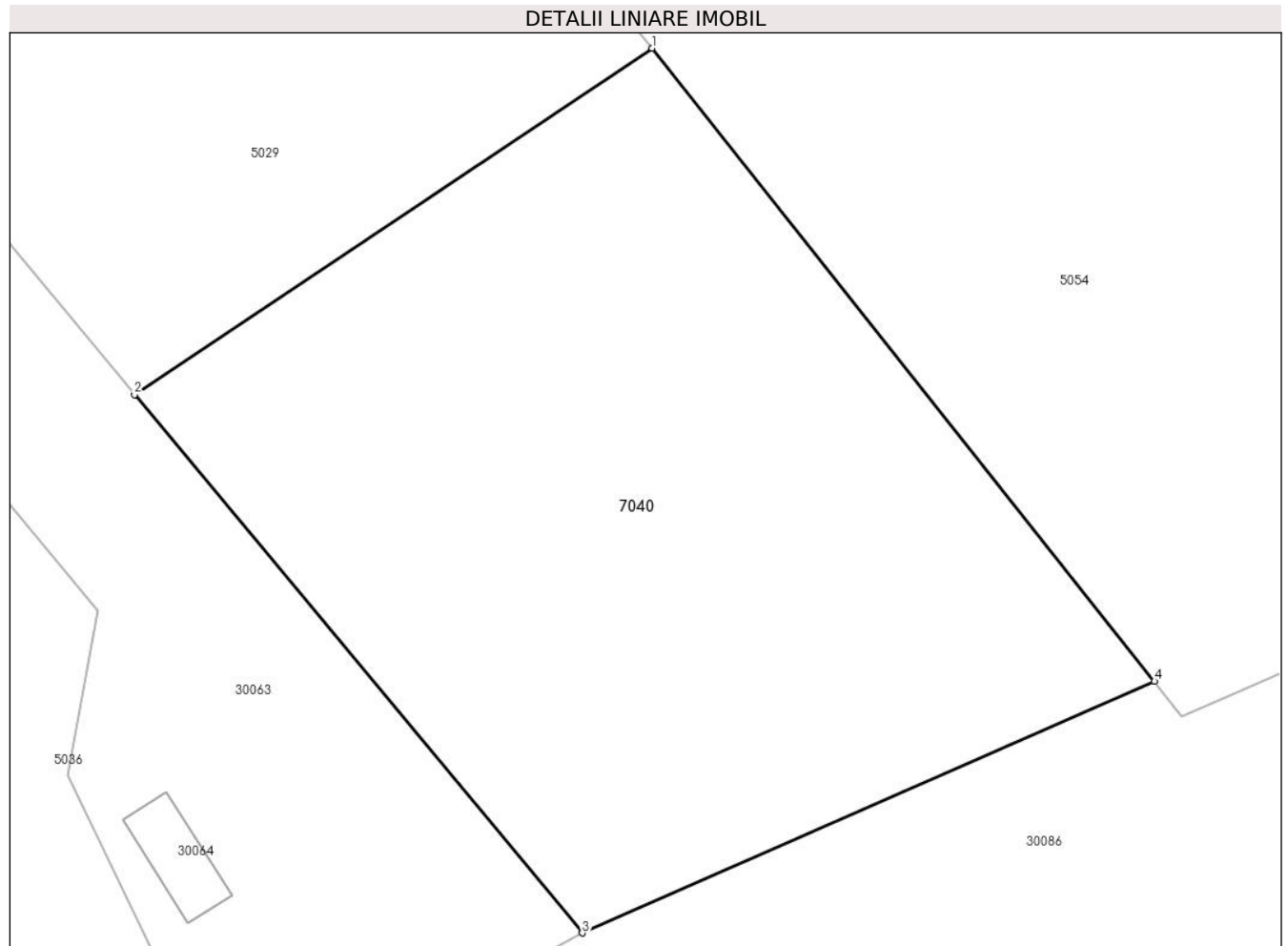

Date referitoare la teren

Crt	Categorie folosință	Intra vilan	Suprafața (mp)	Tarla	Parcelă	Nr. topo	Observații / Referințe
1	arabil	DA	447	25	151/24	-	

Lungime Segmente

1) Valorile lungimilor segmentelor sunt obținute din proiecție în plan.

Punct început	X / Y	Punct sfârșit	X / Y	Lungime segment (** (m)
1	576.914,573 380.805,841	2	576.898,452 380.795,053	19.398
2	576.898,452 380.795,053	3	576.912,39 380.778,294	21.798
3	576.912,39 380.778,294	4	576.930,214 380.786,129	19.47
4	576.930,214 380.786,129	1	576.914,573 380.805,841	25.164

**** Lungimile segmentelor sunt determinate în planul de proiecție Stereo 70 și sunt rotunjite la 1 milimetru.**

***** Distanța dintre puncte este formată din segmente cumulate ce sunt mai mici decât valoarea 1 milimetru.**

**DATE DESPRE IMOBILUL NR. 7041**

Oficiul de Cadastru și Publicitate Imobiliară PRAHOVA
Biroul de Cadastru și Publicitate Imobiliară Ploiești

A. Partea I. Descrierea imobilului

TEREN Necunoscut

Adresa: Loc. Strejnicu, Jud. Prahova

Nr. Crt	Nr cadastral Nr. topografic	Suprafața* (mp)	Observații / Referințe
A1		5.100	Sector cadastral:38 Teren neimprejmuit;

B. Partea II. Proprietari și acte

Inscrieri privitoare la dreptul de proprietate și alte drepturi reale		Referințe
/		
Hotarare Judecatoreasca nr. 15777, din 13/11/2012 emis de JUDECĂTORIA PLOIEȘTI;		
B1	Intabulare, drept de PROPRIETATE, cu titlu de ieșire din indiviziune, dobandit prin Hotarare Judecatoreasca, cota actuala 1/1, cota initiala 1/1 1) PEICIU CONSTANTIN	A1

C. Partea III. SARCINI .

Inscrieri privind dezmembramintele dreptului de proprietate, drepturi reale de garanție și sarcini	Referințe
NU SUNT	

Teren

Nr cadastral	Suprafața (mp)*	Observații / Referințe
	5.100	

* Suprafața este determinată în planul de proiecție Stereo 70.

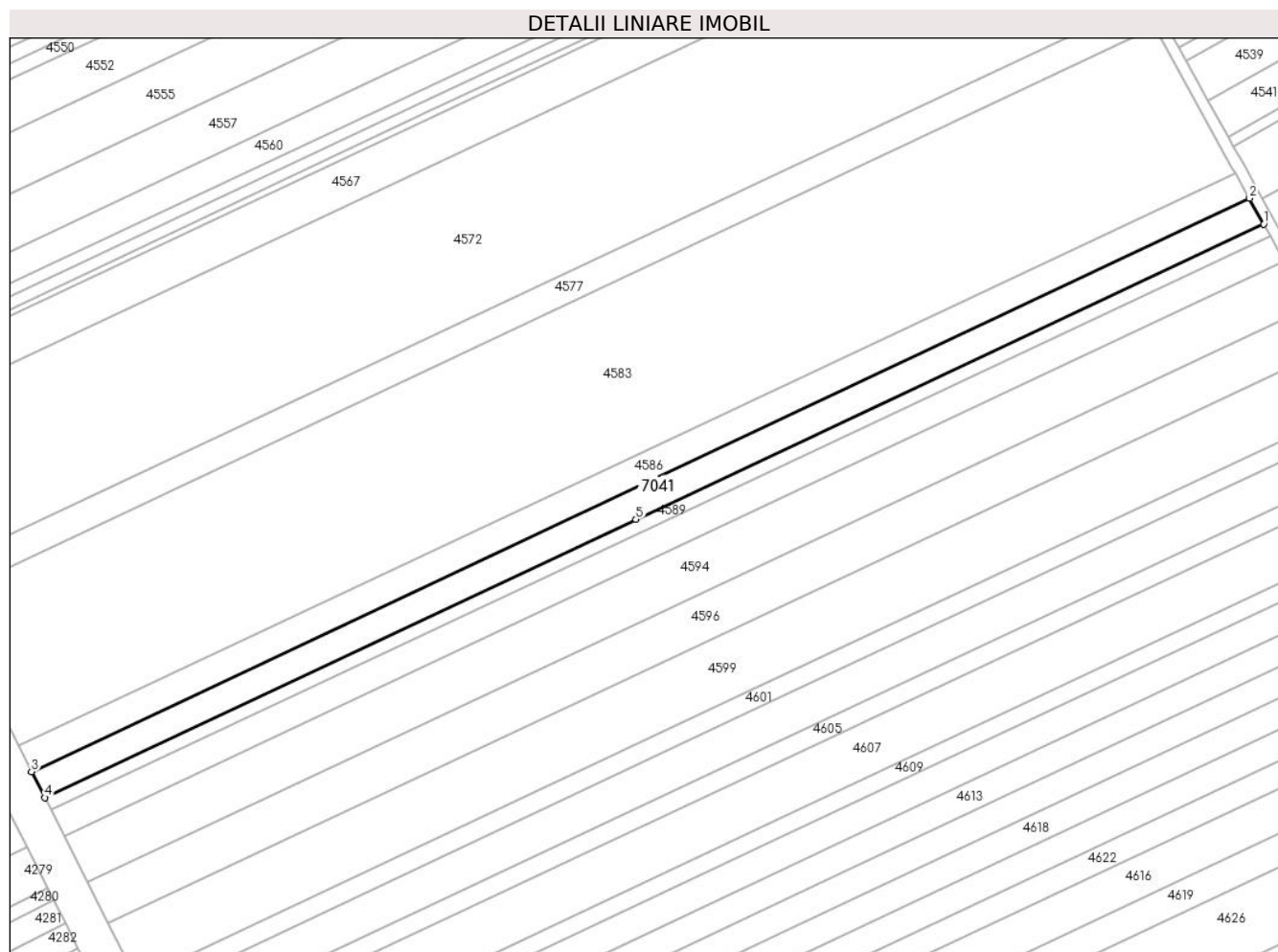

Date referitoare la teren

Crt	Categorie folosință	Intravilan	Suprafața (mp)	Tarla	Parcelă	Nr. topo	Observații / Referințe
1	arabil	DA	2.626	31	163/66	-	
2	arabil	NU	2.474	31	163/66	-	

Lungime Segmente

1) Valorile lungimilor segmentelor sunt obținute din proiecție în plan.

Punct început	X / Y	Punct sfârșit	X / Y	Lungime segment (** (m)
1	576.882,067 378.757,034	2	576.876,953 378.766,269	10.556
2	576.876,953 378.766,269	3	576.439,004 378.560,312	483.96
3	576.439,004 378.560,312	4	576.443,777 378.550,916	10.539
4	576.443,777 378.550,916	5	576.656,331 378.650,875	234.885

Punct început	X / Y	Punct sfârșit	X / Y	Lungime segment (** (m)
5	576.656,331 378.650,875	1	576.882,067 378.757,034	249.452

** Lungimile segmentelor sunt determinate în planul de proiecție Stereo 70 și sunt rotunjite la 1 milimetru.

*** Distanța dintre puncte este formată din segmente cumulate ce sunt mai mici decât valoarea 1 milimetru.

**DATE DESPRE IMOBILUL NR. 7042**

Oficiul de Cadastru și Publicitate Imobiliară PRAHOVA
Biroul de Cadastru și Publicitate Imobiliară Ploiești

A. Partea I. Descrierea imobilului

TEREN Extravilan

Adresa: Jud. Prahova

Nr. Crt	Nr cadastral Nr. topografic	Suprafața* (mp)	Observații / Referințe
A1		3.404	Sector cadastral:13 Teren neimprejmuit;

B. Partea II. Proprietari și acte

Inscrieri privitoare la dreptul de proprietate și alte drepturi reale		Referințe
/		
Hotarare Judecatoreasca nr. 4308, din 06/05/2007 emis de JUDECATORIA PLOIEȘTI;		
B1	Intabulare, drept de PROPRIETATE, cu titlu de partaj succesoral, dobandit prin Hotarare Judecatoreasca, cota actuala 1/1, cota initiala 1/1 1) ILIE MARIAN	A1

C. Partea III. SARCINI .

Inscrieri privind dezmembramintele dreptului de proprietate, drepturi reale de garanție și sarcini	Referințe
NU SUNT	

Teren

Nr cadastral	Suprafața (mp)*	Observații / Referințe
	3.404	

* Suprafața este determinată în planul de proiecție Stereo 70.

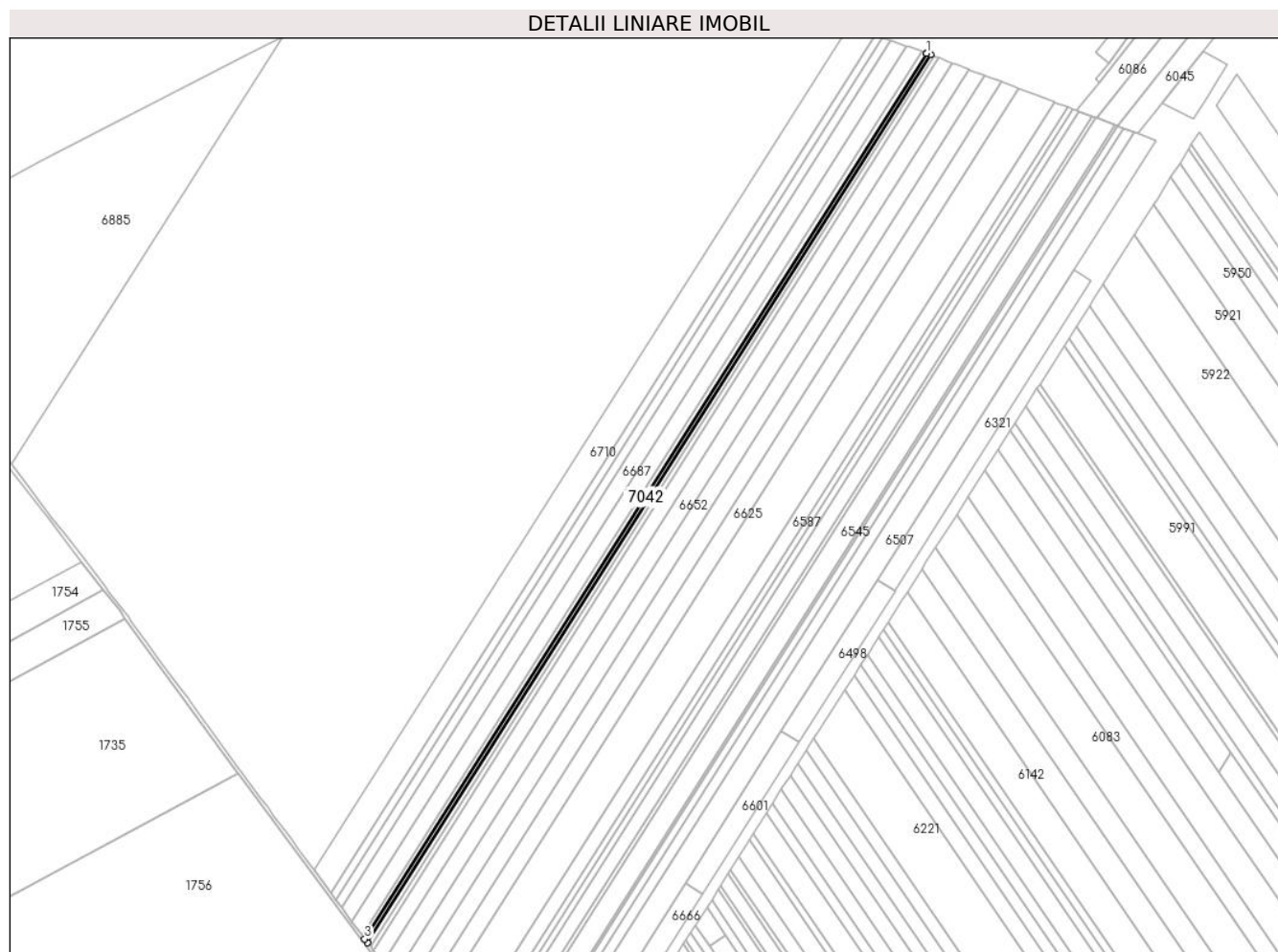

Date referitoare la teren

Crt	Categorie folosință	Intravilan	Suprafața (mp)	Tarla	Parcelă	Nr. topo	Observații / Referințe
1	arabil	NU	3.404	19	131/120	-	

Lungime Segmente

1) Valorile lungimilor segmentelor sunt obținute din proiecție în plan.

Punct început	X / Y	Punct sfârșit	X / Y	Lungime segment (** (m)
1	573.934,8 380.016,656	2	573.934,669 380.016,706	0.14
2	573.934,669 380.016,706	3	573.448,869 379.250,886	906.908
3	573.448,869 379.250,886	4	573.451,262 379.247,66	4.017
4	573.451,262 379.247,66	5	573.938,294 380.015,424	909.209
5	573.938,294 380.015,424	1	573.934,8 380.016,656	3.705

**** Lungimile segmentelor sunt determinate în planul de proiecție Stereo 70 și sunt rotunjite la 1 milimetru.**

***** Distanța dintre puncte este formată din segmente cumulate ce sunt mai mici decât valoarea 1 milimetru.**

**DATE DESPRE IMOBILUL NR. 7043**

Oficiul de Cadastru și Publicitate Imobiliară PRAHOVA
Biroul de Cadastru și Publicitate Imobiliară Ploiești

A. Partea I. Descrierea imobilului

TEREN Extravilan

Adresa: Jud. Prahova

Nr. Crt	Nr cadastral Nr. topografic	Suprafața* (mp)	Observații / Referințe
A1		3.404	Sector cadastral:13 Teren neimprejmuit;

B. Partea II. Proprietari și acte

Inscrieri privitoare la dreptul de proprietate și alte drepturi reale		Referințe
/		
Hotarare Judecatoreasca nr. 4308, din 06/05/2007 emis de JUDECATORIA PLOIEȘTI;		
B1	Intabulare, drept de PROPRIETATE, cu titlu de partaj succesoral, dobandit prin Hotarare Judecatoreasca, cota actuala 1/1, cota initiala 1/1 1) ZAMFIR VASILICA	A1

C. Partea III. SARCINI .

Inscrieri privind dezmembramintele dreptului de proprietate, drepturi reale de garanție și sarcini	Referințe
NU SUNT	

Teren

Nr cadastral	Suprafața (mp)*	Observații / Referințe
	3.404	

* Suprafața este determinată în planul de proiecție Stereo 70.

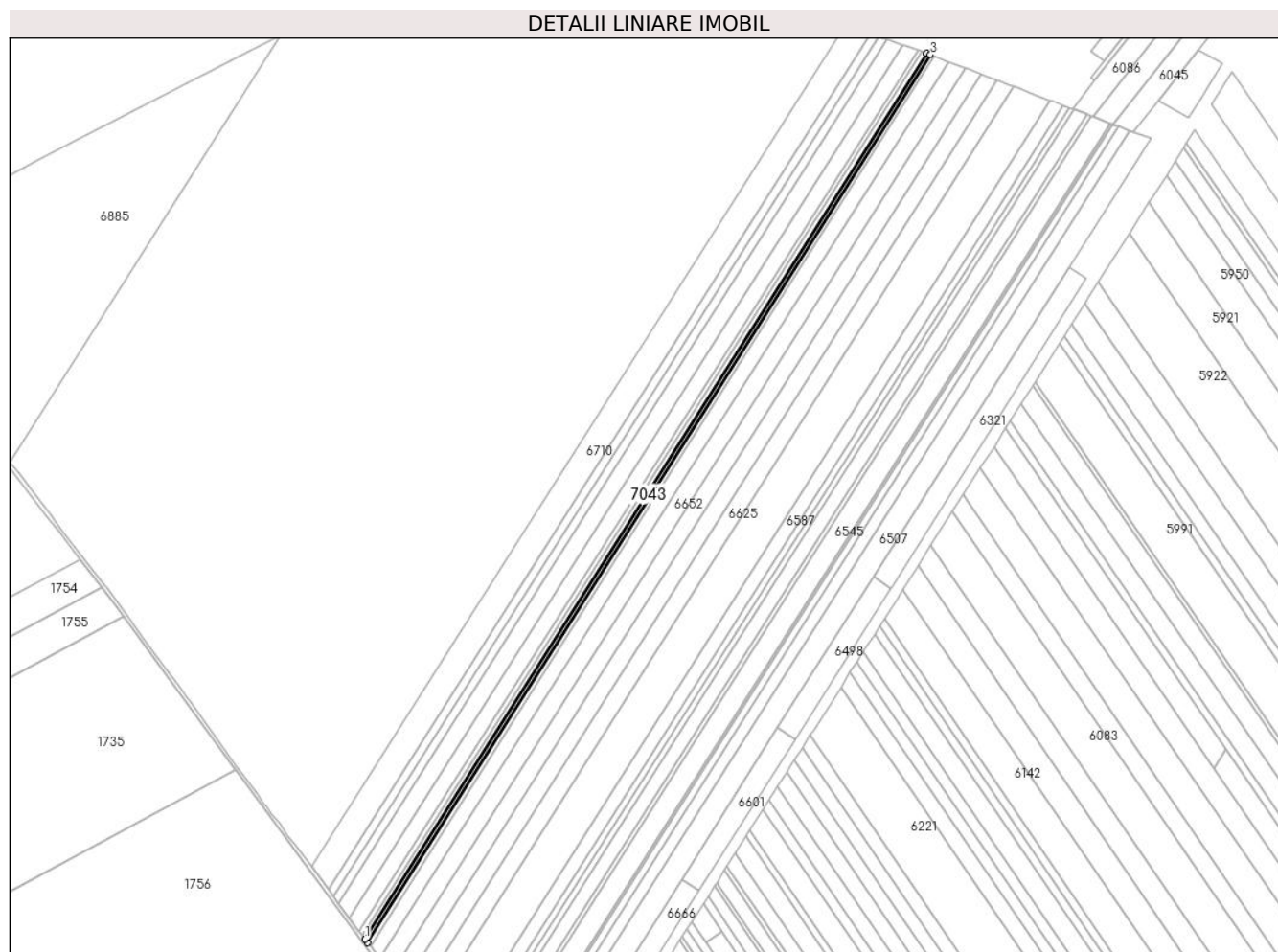

Date referitoare la teren

Crt	Categorie folosință	Intravilan	Suprafața (mp)	Tarla	Parcelă	Nr. topo	Observații / Referințe
1	arabil	NU	3.404	19	131/120/3	-	

Lungime Segmente

1) Valorile lungimilor segmentelor sunt obținute din proiecție în plan.

Punct început	X / Y	Punct sfârșit	X / Y	Lungime segment (** (m)
1	573.451,262 379.247,66	2	573.453,649 379.244,442	4.007
2	573.453,649 379.244,442	3	573.941,913 380.014,147	911.508
3	573.941,913 380.014,147	4	573.938,294 380.015,424	3.838
4	573.938,294 380.015,424	1	573.451,262 379.247,66	909.209

** Lungimile segmentelor sunt determinate în planul de proiecție Stereo 70 și sunt rotunjite la 1 milimetru.

***** Distanţa dintre puncte este formată din segmente cumulate ce sunt mai mici decât valoarea 1 milimetru.**

**DATE DESPRE IMOBILUL NR. 7044**

Oficiul de Cadastru și Publicitate Imobiliară PRAHOVA
Biroul de Cadastru și Publicitate Imobiliară Ploiești

A. Partea I. Descrierea imobilului

TEREN Extravilan

Adresa: Jud. Prahova

Nr. Crt	Nr cadastral Nr. topografic	Suprafața* (mp)	Observații / Referințe
A1		3.404	Sector cadastral:13 Teren neimprejmuit;

B. Partea II. Proprietari și acte

Inscrieri privitoare la dreptul de proprietate și alte drepturi reale		Referințe
/		
Hotarare Judecatoreasca nr. 4308, din 06/05/2007 emis de JUDECATORIA PLOIEȘTI;		
B1	Intabulare, drept de PROPRIETATE, cu titlu de partaj succesoral, dobandit prin Hotarare Judecatoreasca, cota actuala 1/1, cota initiala 1/1 1) ILIE ELENA 2) ILIE S ION 3) ILIE S ADRIAN 4) ILIE S MARIANA 5) ILIE S NICOLETA VERONICA 6) ILIE S ALINA	A1

C. Partea III. SARCINI

Inscrieri privind dezmembramintele dreptului de proprietate, drepturi reale de garanție și sarcini		Referințe
/		
Hotarare Judecatoreasca nr. 4308, din 06/05/2007 emis de JUDECATORIA PLOIEȘTI;		
C1	Intabulare, drept de IPOTECA LEGALA, Valoare:4594 LEIcu obligatia de plata sulta in favoarea lui, cota actuala 1/1, cota initiala 1/1 1) ZAMFIR VASILICA	A1

Teren

Nr cadastral	Suprafața (mp)*	Observații / Referințe
	3.404	

* Suprafața este determinată în planul de proiecție Stereo 70.

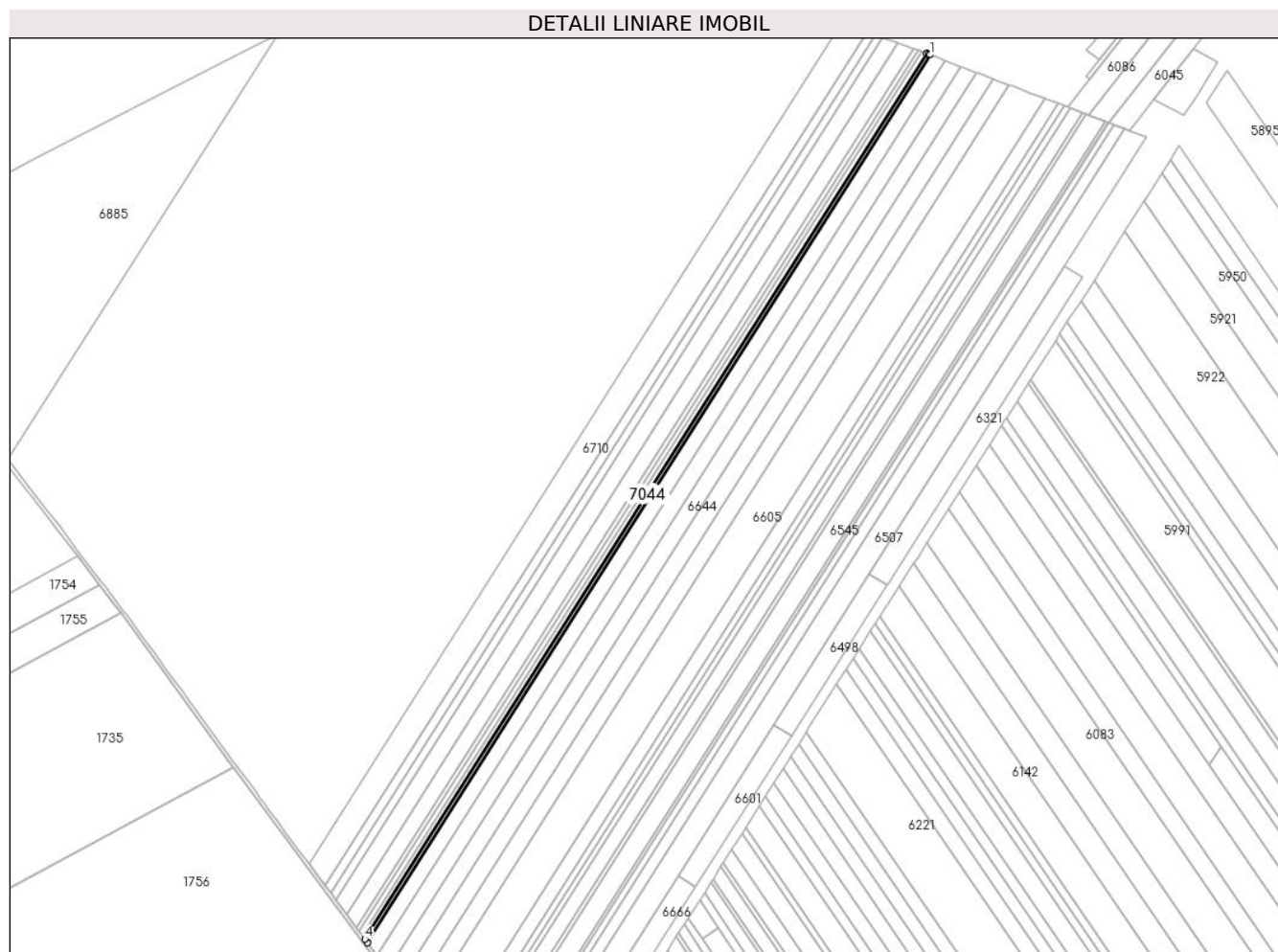

Date referitoare la teren

Crt	Categorie folosință	Intra vilan	Suprafața (mp)	Tarla	Parcelă	Nr. topo	Observații / Referințe
1	arabil	NU	3.404	19	131/120/4	-	

Lungime Segmente

1) Valorile lungimilor segmentelor sunt obținute din proiecție în plan.

Punct început	X / Y	Punct sfârșit	X / Y	Lungime segment (** (m)
1	573.945,465 380.012,783	2	573.943,411 380.013,619	2.218
2	573.943,411 380.013,619	3	573.941,913 380.014,147	1.588
3	573.941,913 380.014,147	4	573.453,649 379.244,442	911.508
4	573.453,649 379.244,442	5	573.456,029 379.241,231	3.997
5	573.456,029 379.241,231	1	573.945,465 380.012,783	913.696

**** Lungimile segmentelor sunt determinate în planul de proiecție Stereo 70 și sunt rotunjite la 1 milimetru.**

***** Distanța dintre puncte este formată din segmente cumulate ce sunt mai mici decât valoarea 1 milimetru.**

**DATE DESPRE IMOBILUL NR. 7045**

Oficiul de Cadastru și Publicitate Imobiliară PRAHOVA
Biroul de Cadastru și Publicitate Imobiliară Ploiești

A. Partea I. Descrierea imobilului

TEREN Necunoscut

Adresa: Loc. Strejnicu, Jud. Prahova

Nr. Crt	Nr cadastral Nr. topografic	Suprafața* (mp)	Observații / Referințe
A1		1.200	Sector cadastral:39 Teren neimprejmuit;

B. Partea II. Proprietari și acte

Inscrieri privitoare la dreptul de proprietate și alte drepturi reale		Referințe
/		
Hotarare Judecatoreasca nr. 11342, din 01/11/2011 emis de JUDECĂTORIA PLOIEȘTI;		
B1	Intabulare, drept de PROPRIETATE, cu obiect de succesiune, dobandit prin Hotarare Judecatoreasca, cota actuala 1/1, cota initiala 1/1 1) NEAGU NICULAE	A1

C. Partea III. SARCINI .

Inscrieri privind dezmembramintele dreptului de proprietate, drepturi reale de garanție și sarcini	Referințe
NU SUNT	

Teren

Nr cadastral	Suprafața (mp)*	Observații / Referințe
	1.200	

* Suprafața este determinată în planul de proiecție Stereo 70.

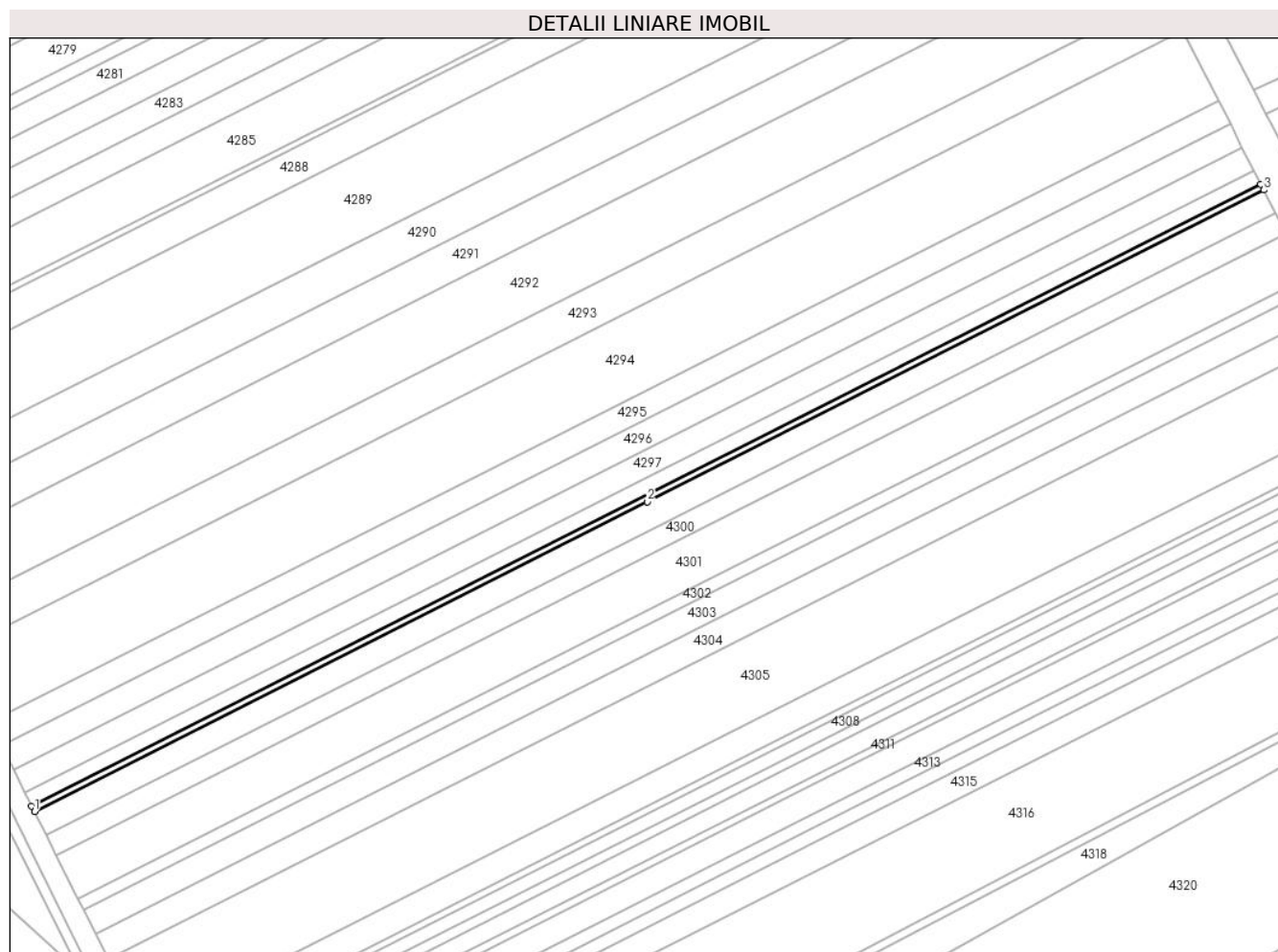

Date referitoare la teren

Crt	Categorie folosință	Intravilan	Suprafața (mp)	Tarla	Parcelă	Nr. topo	Observații / Referințe
1	arabil	DA	602	32	170/25	-	
2	arabil	NU	598	32	170/25	-	

Lungime Segmente

1) Valorile lungimilor segmentelor sunt obținute din proiecție în plan.

Punct început	X / Y	Punct sfârșit	X / Y	Lungime segment (** (m)
1	576.096,365 378.070,8	2	576.324,84 378.186,274	255.998
2	576.324,84 378.186,274	3	576.554,747 378.302,47	257.602
3	576.554,747 378.302,47	4	576.553,687 378.304,553	2.337
4	576.553,687 378.304,553	5	576.095,321 378.072,89	513.583

Punct început	X / Y	Punct sfârșit	X / Y	Lungime segment (** (m)
5	576.095,321 378.072,89	1	576.096,365 378.070,8	2.336

** Lungimile segmentelor sunt determinate în planul de proiecție Stereo 70 și sunt rotunjite la 1 milimetru.

*** Distanța dintre puncte este formată din segmente cumulate ce sunt mai mici decât valoarea 1 milimetru.

**DATE DESPRE IMOBILUL NR. 7046**

Oficiul de Cadastru și Publicitate Imobiliară PRAHOVA
Biroul de Cadastru și Publicitate Imobiliară Ploiești

A. Partea I. Descrierea imobilului

TEREN Extravilan

Adresa: Jud. Prahova

Nr. Crt	Nr cadastral Nr. topografic	Suprafața* (mp)	Observații / Referințe
A1		292	Sector cadastral:35 Teren neimprejmit;

B. Partea II. Proprietari și acte

Inscrieri privitoare la dreptul de proprietate și alte drepturi reale		Referințe
/		
Act Normativ nr. 7, din 13/03/1996 emis de PARLAMENTUL ROMANIEI;		
B1	Inscrierea posesiei, drept de PROPRIETATE, dobandit prin Lege, cota actuala 1/1, cota initiala 1/1 1) PROPRIETAR NEIDENTIFICAT , CIF:99999999999999	A1
Act Normativ nr. 7, din 13/03/1996 emis de PARLAMENTUL ROMANIEI (Art. 13);		
B2	Se noteaza mentiunea de proprietar neidentificat	A1

C. Partea III. SARCINI .

Inscrieri privind dezmembramintele dreptului de proprietate, drepturi reale de garanție și sarcini	Referințe
NU SUNT	

Teren

Nr cadastral	Suprafața (mp)*	Observații / Referințe
	292	

* Suprafața este determinată în planul de proiecție Stereo 70.



Date referitoare la teren

Crt	Categorie folosință	Intravilan	Suprafața (mp)	Tarla	Parcelă	Nr. topo	Observații / Referințe
1	arabil	NU	292	27	155	-	

Lungime Segmente

1) Valorile lungimilor segmentelor sunt obținute din proiecție în plan.

Punct început	X / Y	Punct sfârșit	X / Y	Lungime segment (** (m)
1	576.966,645 380.656,569	2	576.960,402 380.661,524	7.97
2	576.960,402 380.661,524	3	576.954,804 380.668,874	9.239
3	576.954,804 380.668,874	4	576.953,174 380.667,984	1.857
4	576.953,174 380.667,984	5	576.959,816 380.659,282	10.947
5	576.959,816 380.659,282	6	576.968,138 380.649,623	12.75

Punct început	X / Y	Punct sfârșit	X / Y	Lungime segment (** (m)
6	576.968,138 380.649,623	7	576.992,498 380.616,08	41.455
7	576.992,498 380.616,08	8	577.018,447 380.582,271	42.619
8	577.018,447 380.582,271	9	577.020,711 380.583,492	2.572
9	577.020,711 380.583,492	10	577.002,099 380.608,32	31.03
10	577.002,099 380.608,32	11	576.996,54 380.615,74	9.271
11	576.996,54 380.615,74	12	576.979,935 380.637,933	27.717
12	576.979,935 380.637,933	13	576.971,848 380.649,019	13.722
13	576.971,848 380.649,019	1	576.966,645 380.656,569	9.169

** Lungimile segmentelor sunt determinate în planul de proiecție Stereo 70 și sunt rotunjite la 1 milimetru.

*** Distanța dintre puncte este formată din segmente cumulate ce sunt mai mici decât valoarea 1 milimetru.

**DATE DESPRE IMOBILUL NR. 7047**

Oficiul de Cadastru și Publicitate Imobiliară PRAHOVA
Biroul de Cadastru și Publicitate Imobiliară Ploiești

A. Partea I. Descrierea imobilului

TEREN Extravilan

Adresa: Jud. Prahova, TARLA 19, PARCELA A-131/66 - EXTRAVILAN

Nr. Crt	Nr cadastral Nr. topografic	Suprafața* (mp)	Observații / Referințe
A1	30665	700	Sector cadastral:13 Teren neimprejmut;

B. Partea II. Proprietari și acte

Inscrieri privitoare la dreptul de proprietate și alte drepturi reale	Referințe	
118107 / 08/08/2024		
Act Notarial nr. 747, din 07/08/2024 emis de NP Tudose Ioana Adriana;		
B1	Se infiinteaza cartea funciara 30665 a imobilului cu numarul cadastral 30665 / UAT Târgșoru Vechi, rezultat din dezmembrarea imobilului cu numarul cadastral 26920 inscris in cartea funciara 26920;	A1
Act Notarial nr. 259, din 15/03/2024 emis de NP Tudose Ioana Adriana;		
B5	Intabulare, drept de PROPRIETATEcumpărare ca bun comun, dobandit prin Conventie, cota actuala 700/4001, cota initiala 700/4001 1) CĂTĂLIN ANDREEA-ELENA 2) CĂTĂLIN MARIUS-CODRUȚ <i>OBSERVATII: pozitie transcrisa din CF 26920/Târgșoru Vechi, inscrisa prin incheierea nr. 40110 din 15/03/2024;</i>	A1
Act Administrativ nr. 40110, din 15/03/2024 emis de OCPI Prahova;		
B7	se îndreaptă eroarea materială strecurată în prezenta carte funciara și în cuprinsul încheierii nr.40110/2024 în sensul că la poziția B8 proprietari ai imobilului sunt soții DRAGHICI IULIAN-EDUARD și DRAGHICI MIOARA, la poziția B9 proprietari ai imobilului sunt soții LUPU ANNDREASS CONSTANTIN și LUPU ROXANA MARIANA iar la poziția B10 proprietari ai imobilului sunt soții CĂTĂLIN MARIUS-CODRUȚ și CĂTĂLIN ANDREEA ELENA <i>OBSERVATII: pozitie transcrisa din CF 26920/Târgșoru Vechi, inscrisa prin incheierea nr. 114826 din 02/08/2024;</i>	A1
118168 / 08/08/2024		
Act Notarial nr. 748, din 07/08/2024 emis de NP Tudose Ioana Adriana;		
B8	Intabulare, drept de PROPRIETATEpartaj, dobandit prin Conventie, cota actuala 3301/4001, cota initiala 3301/4001 1) CĂTĂLIN ANDREEA-ELENA 2) CĂTĂLIN MARIUS-CODRUȚ	A1

C. Partea III. SARCINI .

Inscrieri privind dezmembramintele dreptului de proprietate, drepturi reale de garanție și sarcini	Referințe
NU SUNT	

Teren

Nr cadastral	Suprafața (mp)*	Observații / Referințe
30665	700	

* Suprafața este determinată în planul de proiecție Stereo 70.

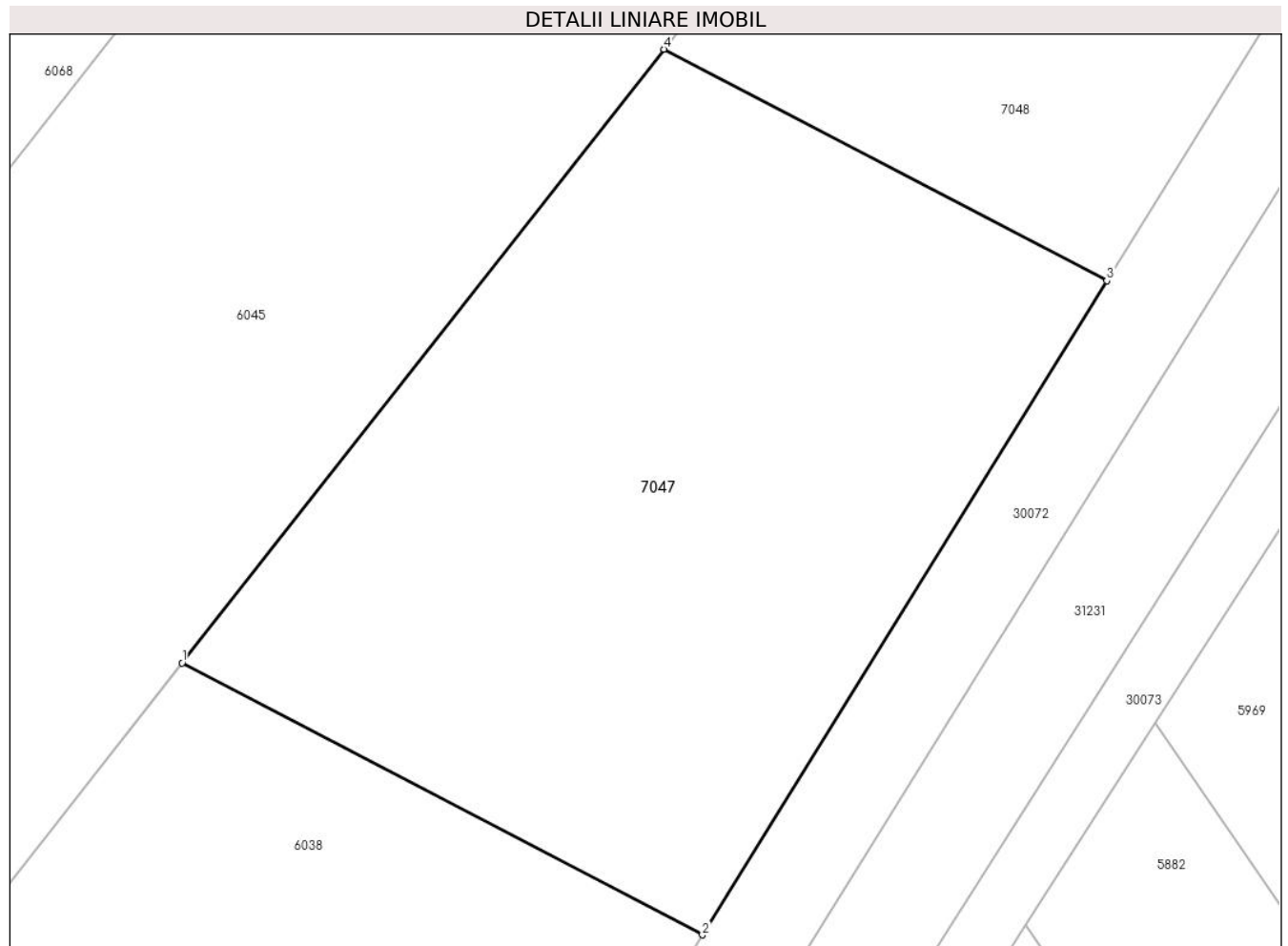

Date referitoare la teren

Crt	Categorie folosință	Intra vilan	Suprafața (mp)	Tarla	Parcelă	Nr. topo	Observații / Referințe
1	arabil	NU	700	19	A-131/66	-	

Lungime Segmente

1) Valorile lungimilor segmentelor sunt obținute din proiecție în plan.

Punct început	X / Y	Punct sfârșit	X / Y	Lungime segment (** (m)
1	574.173,855 380.018,042	2	574.195,189 380.006,906	24.066
2	574.195,189 380.006,906	3	574.211,77 380.033,692	31.503
3	574.211,77 380.033,692	4	574.193,601 380.043,175	20.495
4	574.193,601 380.043,175	1	574.173,855 380.018,042	31.962

** Lungimile segmentelor sunt determinate în planul de proiecție Stereo 70 și sunt rotunjite la 1 milimetru.

***** Distanţa dintre puncte este formată din segmente cumulate ce sunt mai mici decât valoarea 1 milimetru.**

**DATE DESPRE IMOBILUL NR. 7048**

Oficiul de Cadastru și Publicitate Imobiliară PRAHOVA
Biroul de Cadastru și Publicitate Imobiliară Ploiești

A. Partea I. Descrierea imobilului

TEREN Extravilan

Adresa: Jud. Prahova, TARLA 19, PARCELA A-131/66 - EXTRAVILAN

Nr. Crt	Nr cadastral Nr. topografic	Suprafața* (mp)	Observații / Referințe
A1	30664	1.801	Sector cadastral:13 Teren neimpregmuit;

B. Partea II. Proprietari și acte

Inscrieri privitoare la dreptul de proprietate și alte drepturi reale		Referințe
118107 / 08/08/2024		
Act Notarial nr. 747, din 07/08/2024 emis de NP Tudose Ioana Adriana;		
B1	Se infiinteaza cartea funciara 30664 a imobilului cu numarul cadastral 30664 / UAT Târgșoru Vechi, rezultat din dezmembrarea imobilului cu numarul cadastral 26920 inscris in cartea funciara 26920;	A1
118155 / 08/08/2024		
Act Notarial nr. 748, din 07/08/2024 emis de NP Tudose Ioana Adriana;		
B8	Intabulare, drept de PROPRIETATEpartaj, dobandit prin Conventie, cota actuala 1/1, cota initiala 1/1 1) DRĂGHICI IULIAN-EDUARD 2) DRĂGHICI MIOARA	A1

C. Partea III. SARCINI .

Inscrieri privind dezmembramintele dreptului de proprietate, drepturi reale de garanție și sarcini	Referințe
NU SUNT	

Teren

Nr cadastral	Suprafața (mp)*	Observații / Referințe
30664	1.801	

* Suprafața este determinată în planul de proiecție Stereo 70.

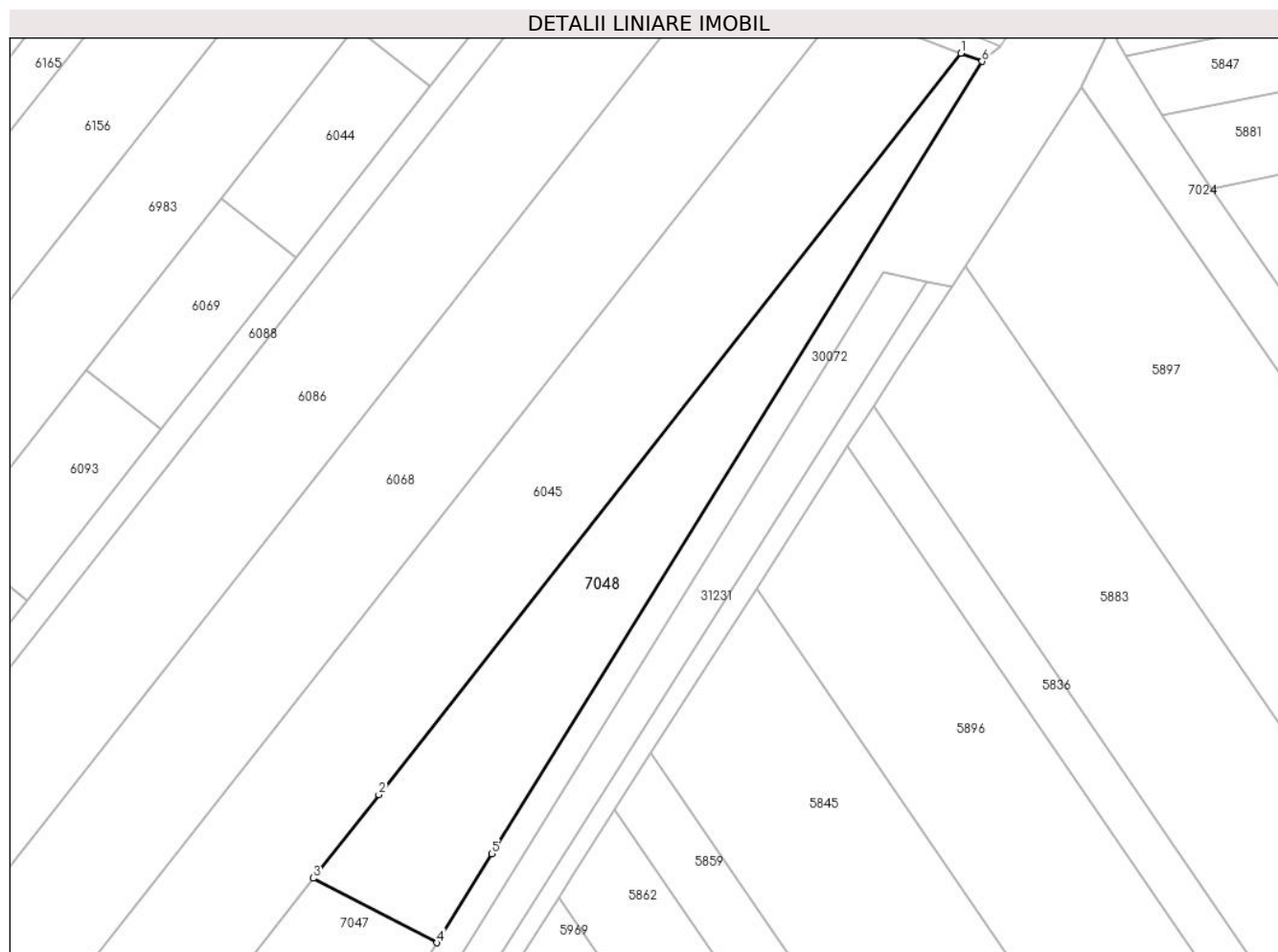

Date referitoare la teren

Crt	Categorie folosință	Intra vilan	Suprafața (mp)	Tarla	Parcelă	Nr. topo	Observații / Referințe
1	arabil	NU	1.801	19	A-131/66	-	LOT 2

Lungime Segmente

1) Valorile lungimilor segmentelor sunt obținute din proiecție în plan.

Punct început	X / Y	Punct sfârșit	X / Y	Lungime segment (** (m)
1	574.288,743 380.164,275	2	574.203,235 380.055,438	138.409
2	574.203,235 380.055,438	3	574.193,601 380.043,175	15.595
3	574.193,601 380.043,175	4	574.211,77 380.033,692	20.495
4	574.211,77 380.033,692	5	574.219,86 380.046,761	15.37
5	574.219,86 380.046,761	6	574.291,855 380.163,07	136.788

Punct început	X / Y	Punct sfârșit	X / Y	Lungime segment (** (m)
6	574.291,855 380.163,07	1	574.288,743 380.164,275	3.337

** Lungimile segmentelor sunt determinate în planul de proiecție Stereo 70 și sunt rotunjite la 1 milimetru.

*** Distanța dintre puncte este formată din segmente cumulate ce sunt mai mici decât valoarea 1 milimetru.

**DATE DESPRE IMOBILUL NR. 7049**

Oficiul de Cadastru și Publicitate Imobiliară PRAHOVA
Biroul de Cadastru și Publicitate Imobiliară Ploiești

A. Partea I. Descrierea imobilului

TEREN Intravilan

Adresa: Loc. Strejnicu, Jud. Prahova

Nr. Crt	Nr cadastral Nr. topografic	Suprafața* (mp)	Observații / Referințe
A1	29858	2.408	Sector cadastral:12 Teren neimprejmuit; DREPT DE PROPRIETATE IN FAVOAREA STATULUI ROMAN SI DREPT DE ADMINISTRARE IN FAVOAREA AGENTIEI NATIONALE DE IMBUNATATIRI FUNCiare

B. Partea II. Proprietari și acte

Inscrieri privitoare la dreptul de proprietate și alte drepturi reale	Referințe
38727 / 18/03/2022	
Act Normativ nr. 572, din 01/07/2005 emis de MAPDR (act normativ nr 3 din 20.08.2013, emis de GUVERNUL ROMANIEI;act normativ nr 1872 din 22.12.2005, emis de GUVERNUL ROMANIEI;act normativ nr 1117 din 30.12.2011, emis de MINISTERUL AGRICULTURII PADURILOR SI DEZVOLTARII RURALE;act administrativ nr 3555 din 09.11.2021, emis de AGENTIA NATIONALA DE IMBUNATATIRI FUNCiare PRAHOVA;act normativ nr 1705 din 21.12.2006, emis de GUVERNUL ROMANIEI);	
B1	A1
Intabulare, drept de PROPRIETATE, dobandit prin Lege, cota actuala 1/1, cota initiala 1/1 1) STATUL ROMAN, CIF:99999999999999, (domeniul public)	
B2	A1
Intabulare, drept de ADMINISTRARE 1) AGENTIA NAȚIONALĂ DE ÎMBUNĂȚIRI FUNCiare, CIF:29275212	

C. Partea III. SARCINI .

Inscrieri privind dezmembramintele dreptului de proprietate, drepturi reale de garanție și sarcini	Referințe
NU SUNT	

Punct început	X / Y	Punct sfârșit	X / Y	Lungime segment	Punct început	X / Y	Punct sfârșit	X / Y	Lungime segment	Punct început	X / Y	Punct sfârșit	X / Y	Lungime segment
16	574.792,155 379.774,47	17	574.746,566 379.840,409	80.164	17	574.746,566 379.840,409	18	574.694,067 379.914,926	91.153	18	574.694,067 379.914,926	19	574.649,919 379.978,822	77.664
19	574.649,919 379.978,822	20	574.602,401 380.048,178	84.073	20	574.602,401 380.048,178	21	574.491,655 380.208,687	195.007	21	574.491,655 380.208,687	22	574.476,014 380.231,802	27.91
22	574.476,014 380.231,802	23	574.457,644 380.257,695	31.748	23	574.457,644 380.257,695	24	574.409,647 380.327,793	84.956	24	574.409,647 380.327,793	25	574.407,698 380.324,978	3.424
25	574.407,698 380.324,978	26	574.433,329 380.288,203	44.826	26	574.433,329 380.288,203	27	574.442,437 380.274,97	16.064	27	574.442,437 380.274,97	28	574.446,756 380.263,548	12.211
28	574.446,756 380.263,548	29	574.449,68 380.264,211	2.998	29	574.449,68 380.264,211	30	574.457,264 380.253,817	12.867	30	574.457,264 380.253,817	31	574.473,592 380.230,088	28.804
31	574.473,592 380.230,088	32	574.483,129 380.216,234	16.819	32	574.483,129 380.216,234	33	574.489,856 380.206,219	12.065	33	574.489,856 380.206,219	34	574.493,392 380.200,954	6.342
34	574.493,392 380.200,954	35	574.499,332 380.192,11	10.654	35	574.499,332 380.192,11	36	574.506,509 380.181,424	12.872	36	574.506,509 380.181,424	37	574.522,444 380.157,894	28.418
37	574.522,444 380.157,894	38	574.530,122 380.146,557	13.692	38	574.530,122 380.146,557	39	574.539,576 380.132,858	16.645	39	574.539,576 380.132,858	40	574.547,771 380.120,983	14.428
40	574.547,771 380.120,983	41	574.552,119 380.114,684	7.654	41	574.552,119 380.114,684	42	574.564,564 380.096,782	21.803	42	574.564,564 380.096,782	43	574.568,91 380.090,531	7.613
43	574.568,91 380.090,531	44	574.576,063 380.080,242	12.531	44	574.576,063 380.080,242	45	574.578,347 380.076,958	4.0	45	574.578,347 380.076,958	46	574.584,75 380.067,747	11.218
46	574.584,75 380.067,747	47	574.593,138 380.055,682	14.694	47	574.593,138 380.055,682	48	574.595,754 380.051,925	4.578	48	574.595,754 380.051,925	49	574.607,43 380.035,155	20.434
49	574.607,43 380.035,155	50	574.611,784 380.028,903	7.619	50	574.611,784 380.028,903	51	574.626,049 380.008,416	24.964	51	574.626,049 380.008,416	52	574.628,246 380.005,261	3.845
52	574.628,246 380.005,261	53	574.637,862 379.991,451	16.828	53	574.637,862 379.991,451	54	574.644,801 379.981,369	12.239	54	574.644,801 379.981,369	55	574.647,841 379.976,953	5.361
55	574.647,841 379.976,953	56	574.652,153 379.970,689	7.605	56	574.652,153 379.970,689	57	574.659,533 379.959,969	13.015	57	574.659,533 379.959,969	58	574.666,685 379.949,58	12.613
58	574.666,685 379.949,58	59	574.675,617 379.937,956	14.659	59	574.675,617 379.937,956	60	574.683,779 379.925,938	14.528	60	574.683,779 379.925,938	61	574.689,945 379.916,287	11.453
61	574.689,945 379.916,287	62	574.696,042 379.907,58	10.629	62	574.696,042 379.907,58	63	574.698,897 379.903,503	4.977	63	574.698,897 379.903,503	64	574.708,253 379.889,74	16.642
64	574.708,253 379.889,74	65	574.715,689 379.879,088	12.991	65	574.715,689 379.879,088	66	574.724,962 379.865,804	16.2	66	574.724,962 379.865,804	67	574.729,541 379.859,244	8.0
67	574.729,541 379.859,244	68	574.734,121 379.852,684	8.001	68	574.734,121 379.852,684	69	574.752,586 379.826,228	32.263	69	574.752,586 379.826,228	70	574.761,711 379.813,162	15.937
70	574.761,711 379.813,162	71	574.770,983 379.799,878	16.2	71	574.770,983 379.799,878	72	574.776,264 379.792,314	9.225	72	574.776,264 379.792,314	73	574.792,537 379.769,002	28.43
73	574.792,537 379.769,002	74	574.800,058 379.757,27	13.936	74	574.800,058 379.757,27	1	574.806,73 379.747,345	11.959					

** Lungimile segmentelor sunt determinate în planul de proiecție Stereo 70 și sunt rotunjite la 1 milimetru.

*** Distanța dintre puncte este formată din segmente cumulate ce sunt mai mici decât valoarea 1 milimetru.

**DATE DESPRE IMOBILUL NR. 7050**

Oficiul de Cadastru și Publicitate Imobiliară PRAHOVA
Biroul de Cadastru și Publicitate Imobiliară Ploiești

A. Partea I. Descrierea imobilului

TEREN Extravilan

Adresa: Jud. Prahova, DN 1A km 62+687 - km 63+071

Nr. Crt	Nr cadastral Nr. topografic	Suprafața* (mp)	Observații / Referințe
A1	30274	Din acte: 3.611.371 Masurata: 522	Sector cadastral:38 Teren neimprejmut;

B. Partea II. Proprietari și acte

Inscrieri privitoare la dreptul de proprietate și alte drepturi reale		Referințe
20820 / 15/02/2023		
Act Normativ nr. 86, din 17/09/2014 emis de GUVERNUL ROMANIEI (Ordonanta de urgenta ; act normativ nr 55 din 14.09.2016, emis de GUVERNUL ROMANIEI;act normativ nr 1020 din 21.12.2006, emis de GUVERNUL ROMANIEI;act administrativ nr 36814 din 21.09.2018, emis de C.N.A.I.R. S.A.;act administrativ nr 5 din 02.03.2022, emis de C.N.A.I.R. S.A.;act administrativ nr 16/199642 din 15.02.2023, emis de C.N.A.I.R. S.A.; act normativ nr 43 din 28.08.1997, emis de GUVERNUL ROMANIEI;act normativ nr 68 din 06.11.2019, emis de GUVERNUL ROMANIEI;act normativ nr 212/2020 din 28.12.2020, emis de GUVERNUL ROMANIEI);		
B1	Intabulare, drept de PROPRIETATE(domeniul public), dobandit prin Lege, cota actuala 1/1, cota initiala 1/1 1) STATUL ROMAN , CIF:9999999999999	A1
B2	Intabulare, drept de ADMINISTRARE 1) MINISTERUL TRANSPORTURILOR SI INFRASTRUCTURII , CIF:9999999999999	A1
107769 / 05/07/2023		
Act Normativ nr. 86, din 17/09/2014 emis de GUVERNUL ROMANIEI (Ordonanta de urgenta ; act normativ nr 212 din 28.12.2020, emis de GUVERNUL ROMANIEI;act normativ nr 1705 din 29.11.2006, emis de GUVERNUL ROMANIEI;act administrativ nr 5 din 02.03.2022, emis de COMPANIA NAȚIONALĂ DE ADMINISTRARE A INFRASTRUCTURII RUTIERE SA;act normativ nr 68 din 06.11.2019, emis de GUVERNUL ROMANIEI;act administrativ nr 36814 din 21.09.2018, emis de COMPANIA NAȚIONALĂ DE ADMINISTRARE A INFRASTRUCTURII RUTIERE SA;act normativ nr 55 din 14.09.2016, emis de GUVERNUL ROMANIEI;act normativ nr 43 din 28.08.1997, emis de GUVERNUL ROMANIEI);		
B3	Intabulare, drept de CONCESIUNEpentru o perioada de 49 de ani 1) COMPANIA NAȚIONALĂ DE ADMINISTRARE A INFRASTRUCTURII RUTIERE SA , CIF:16054368	A1

C. Partea III. SARCINI .

Inscrieri privind dezmembramintele dreptului de proprietate, drepturi reale de garanție și sarcini	Referințe
NU SUNT	

Teren

Nr cadastral	Suprafața (mp)*	Observații / Referințe
30274	Din acte: 3.611.371 Masurata: 522	

* Suprafața este determinată în planul de proiecție Stereo 70.

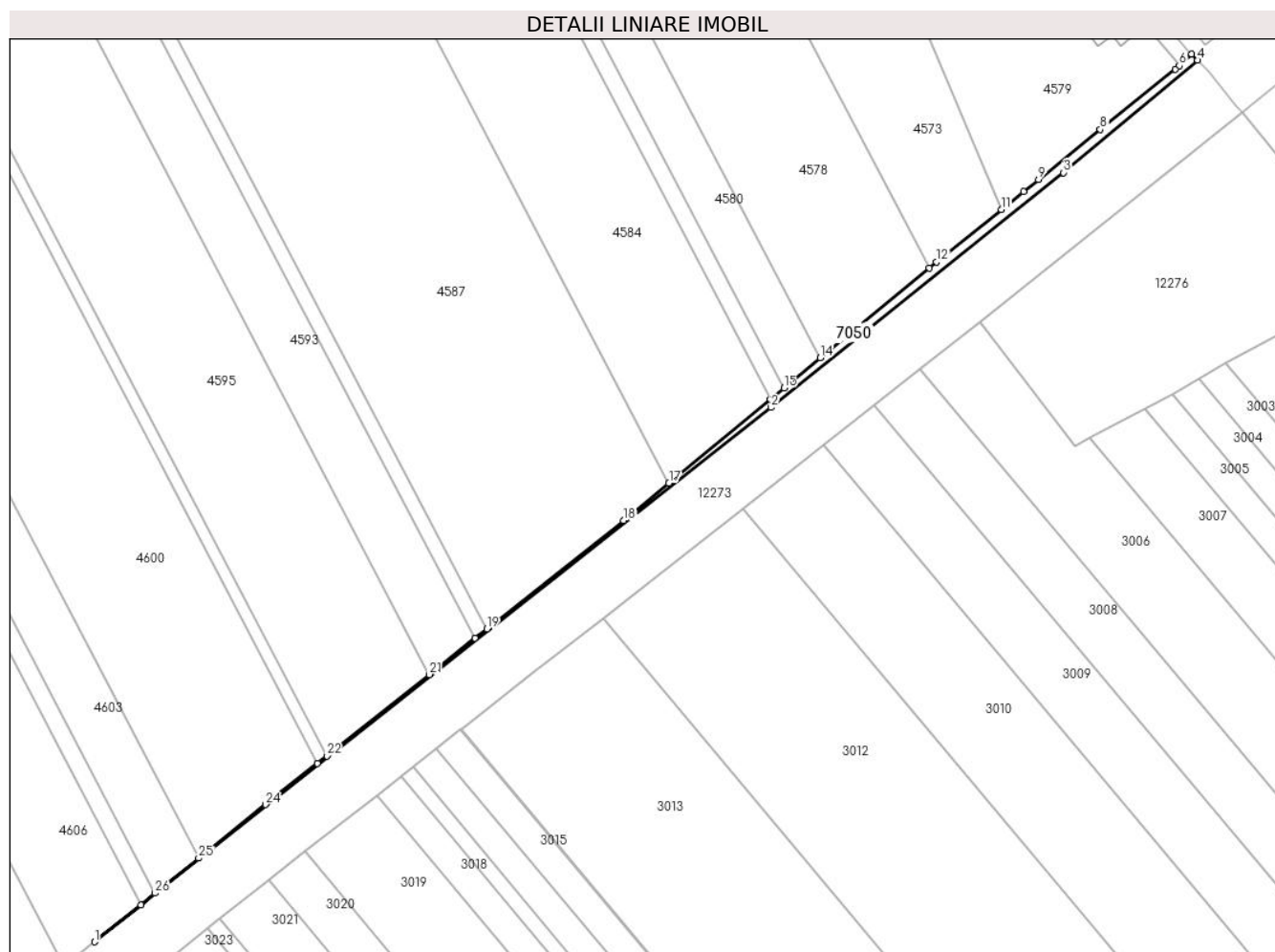

Date referitoare la teren

Crt	Categorie folosință	Intravilan	Suprafața (mp)	Tarla	Parcelă	Nr. topo	Observații / Referințe
1	drum	NU	522	-	-	-	

Lungime Segmente

1) Valorile lungimilor segmentelor sunt obținute din proiecție în plan.

Punct început	X / Y	Punct sfârșit	X / Y	Lungime segment (** (m)
1	577.263,347 378.430,921	2	577.447,209 378.575,984	234.198
3	577.526,719 378.639,765	4	577.563,172 378.670,278	47.538
5	577.561,579 378.671,949	6	577.558,161 378.668,799	4.648
7	577.557,033 378.667,887	8	577.536,719 378.651,466	26.121

Punct început	X / Y	Punct sfârșit	X / Y	Lungime segment (** (m)
2	577.447,209 378.575,984	3	577.526,719 378.639,765	101.931
4	577.563,172 378.670,278	5	577.561,579 378.671,949	2.309
6	577.558,161 378.668,799	7	577.557,033 378.667,887	1.451
8	577.536,719 378.651,466	9	577.519,89 378.637,862	21.64

Punct început	X / Y	Punct sfârșit	X / Y	Lungime segment (** (m)
9	577.519,89 378.637,862	10	577.515,877 378.634,618	5.16
11	577.509,791 378.629,772	12	577.492,193 378.615,474	22.674
13	577.490,243 378.613,897	14	577.460,643 378.589,464	38.381
15	577.450,725 378.581,278	16	577.447,047 378.578,241	4.77
17	577.419,45 378.555,461	18	577.407,118 378.545,282	15.99
19	577.369,958 378.515,85	20	577.366,772 378.513,327	4.064
21	577.354,356 378.503,493	22	577.326,455 378.481,395	35.592
23	577.323,921 378.479,389	24	577.309,803 378.468,206	18.01
25	577.291,652 378.453,639	26	577.279,817 378.444,14	15.176
27	577.275,905 378.441,0	1	577.263,347 378.430,921	16.102

Punct început	X / Y	Punct sfârșit	X / Y	Lungime segment (** (m)
10	577.515,877 378.634,618	11	577.509,791 378.629,772	7.78
12	577.492,193 378.615,474	13	577.490,243 378.613,897	2.508
14	577.460,643 378.589,464	15	577.450,725 378.581,278	12.86
16	577.447,047 378.578,241	17	577.419,45 378.555,461	35.784
18	577.407,118 378.545,282	19	577.369,958 378.515,85	47.404
20	577.366,772 378.513,327	21	577.354,356 378.503,493	15.839
22	577.326,455 378.481,395	23	577.323,921 378.479,389	3.232
24	577.309,803 378.468,206	25	577.291,652 378.453,639	23.274
26	577.279,817 378.444,14	27	577.275,905 378.441,0	5.016

** Lungimile segmentelor sunt determinate în planul de proiecție Stereo 70 și sunt rotunjite la 1 milimetru.

*** Distanța dintre puncte este formată din segmente cumulate ce sunt mai mici decât valoarea 1 milimetru.

