

**DATE DESPRE IMOBILUL NR. 30000**

Oficiul de Cadastru și Publicitate Imobiliară PRAHOVA
Biroul de Cadastru și Publicitate Imobiliară Ploiești

A. Partea I. Descrierea imobilului

TEREN Extravilan

Adresa: Jud. Prahova

Nr. Crt	Nr cadastral Nr. topografic	Suprafața* (mp)	Observații / Referințe
A1		10.475	Sector cadastral:0 Teren neimprejmuit;

B. Partea II. Proprietari și acte

Inscrieri privitoare la dreptul de proprietate și alte drepturi reale		Referințe
/		
Act Normativ nr. 7, din 13/03/1996 emis de PARLAMENTUL ROMANIEI;		
B1	Inscrierea posesiei, drept de PROPRIETATE, dobandit prin Lege, cota actuala 1/1, cota initiala 1/1 1) NEIDENTIFICAT NEIDENTIFICAT	A1
B2	Se noteaza mentiunea proprietar neidentificat	A1

C. Partea III. SARCINI .

Inscrieri privind dezmembramintele dreptului de proprietate, drepturi reale de garanție și sarcini	Referințe
NU SUNT	

Anexa Nr. 1 La Partea I

Teren

Nr cadastral	Suprafața (mp)*	Observații / Referințe
	10.475	

* Suprafața este determinată în planul de proiecție Stereo 70.

DETALII LINIARE IMOBIL

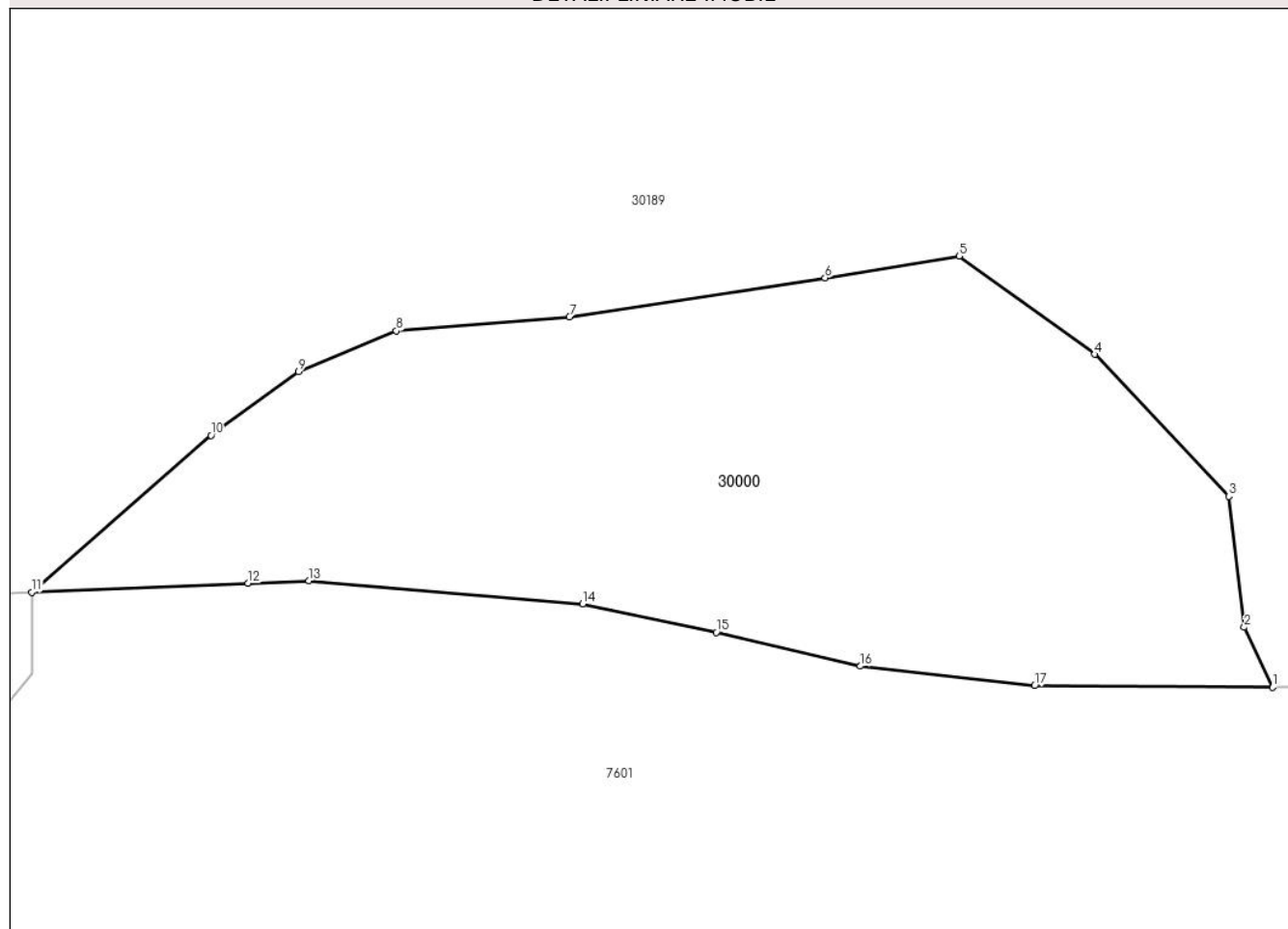

Date referitoare la teren

Crt	Categorie folosință	Intra vilan	Suprafața (mp)	Tarla	Parcelă	Nr. topo	Observații / Referințe
1	faneata	NU	10.475	-	1	-	

Lungime Segmente

1) Valorile lungimilor segmentelor sunt obținute din proiecție în plan.

Punct început	X / Y	Punct sfârșit	X / Y	Lungime segment (** (m)
1	569.044,775 376.501,598	2	569.039,69 376.512,366	11.908
2	569.039,69 376.512,366	3	569.036,898 376.535,812	23.612
3	569.036,898 376.535,812	4	569.012,887 376.561,214	34.954
4	569.012,887 376.561,214	5	568.988,596 376.578,799	29.988
5	568.988,596 376.578,799	6	568.964,584 376.574,892	24.328

Punct început	X / Y	Punct sfârșit	X / Y	Lungime segment (** (m)
6	568.964,584 376.574,892	7	568.918,795 376.567,913	46.318
7	568.918,795 376.567,913	8	568.887,803 376.565,401	31.094
8	568.887,803 376.565,401	9	568.870,213 376.558,144	19.028
9	568.870,213 376.558,144	10	568.854,578 376.546,699	19.376
10	568.854,578 376.546,699	11	568.822,47 376.518,616	42.657
11	568.822,47 376.518,616	12	568.861,225 376.520,231	38.789
12	568.861,225 376.520,231	13	568.872,122 376.520,685	10.906
13	568.872,122 376.520,685	14	568.921,192 376.516,543	49.245
14	568.921,192 376.516,543	15	568.945,09 376.511,446	24.436
15	568.945,09 376.511,446	16	568.970,9 376.505,392	26.511
16	568.970,9 376.505,392	17	569.002,126 376.501,888	31.422
17	569.002,126 376.501,888	1	569.044,775 376.501,598	42.65

** Lungimile segmentelor sunt determinate în planul de proiecție Stereo 70 și sunt rotunjite la 1 milimetru.

*** Distanța dintre puncte este formată din segmente cumulate ce sunt mai mici decât valoarea 1 milimetru.

