



## DATE DESPRE IMOBILUL NR. 309

Oficiul de Cadastru și Publicitate Imobiliară NEAMT  
Biroul de Cadastru și Publicitate Imobiliară Targu-Neamt

## A. Partea I. Descrierea imobilului

TEREN Intravilan

Nr. CF vechi:335  
Nr. cadastral vechi:372

Adresa: Loc. Urecheni, Str Biserica Veche, Nr. 32, Jud. Neamt

Nr. Crt	Nr cadastral Nr. topografic	Suprafața* (mp)	Observații / Referințe
A1	50536	5.000	Sector cadastral:53 Teren neimprijmit;

## Construcții

Crt	Nr cadastral Nr. topografic	Adresa	Observații / Referințe
A1.1	50536-C1	Loc. Urecheni, Str Biserica Veche, Nr. 32, Jud. Neamt	Nr. niveluri:2; S. construita la sol:123 mp; S. construita desfasurata:163 mp; CASĂ DE LOCUIT, P+M. EXTINDERE CONSTRUCTIE.
A1.2	50536-C2	Loc. Urecheni, Str Biserica Veche, Nr. 32, Jud. Neamt	Nr. niveluri:1; S. construita la sol:26 mp; S. construita desfasurata:26 mp; CONSTRUCTIE ANEXĂ
A1.3	50536-C3	Loc. Urecheni, Str Biserica Veche, Nr. 32, Jud. Neamt	Nr. niveluri:1; S. construita la sol:24 mp; S. construita desfasurata:24 mp; CONSTRUCTIE ANEXĂ
A1.4	50536-C4	Loc. Urecheni, Str Biserica Veche, Nr. 32, Jud. Neamt	Nr. niveluri:1; S. construita la sol:18 mp; S. construita desfasurata:18 mp; CONSTRUCTIE ANEXĂ

## B. Partea II. Proprietari și acte

Inscrieri privitoare la dreptul de proprietate și alte drepturi reale		Referințe
<b>217 / 10/01/2007</b>		
Act Notarial nr. 897, din 22/07/1992 emis de NSJ Neamt (titlu de proprietate nr. 70/1128/22.07.1993 CJPSDT Neamt);		
B1	Intabulare, drept de PROPRIETATE, dobandit prin Succesiune, cota actuala 1/2 1) UNGUREANU VIOREL OBSERVATII: (provenita din conversia CF 335)	A1
B2	Intabulare, drept de PROPRIETATE, dobandit prin Succesiune, cota actuala 1/2 1) UNGUREANU DUMITRU, LIPSĂ CNP OBSERVATII: (provenita din conversia CF 335)	A1
Act Administrativ nr. 4, din 31/10/1994 emis de Primaria Urecheni (autorizație de construire nr. 20/19.05.1999 Primaria Urecheni. ADEVERINȚA NR. 3241/28.04.2026 EMISĂ DE PRIMĂRIE COMUNEI URECHENI.);		
B3	Intabulare, drept de PROPRIETATE, dobandit prin Construire, cota actuala 1/1 1) UNGUREANU VIOREL	A1.1, A1.4
/		
Act Administrativ nr. 3241, din 28/04/2026 emis de PRIMĂRIA COMUNEI URECHENI;		
B4	Intabulare, drept de PROPRIETATE, dobandit prin Lege, cota actuala 1/1 1) UNGUREANU VIOREL 2) UNGUREANU DUMITRU, LIPSĂ CNP	A1.2, A1.3

## C. Partea III. SARCINI .

Inscrieri privind dezmembramintele dreptului de proprietate, drepturi reale de garanție și sarcini	Referințe
NU SUNT	

## Anexa Nr. 1 La Partea I

## Teren

Nr cadastral	Suprafața (mp)*	Observații / Referințe
50536	5.000	

\* Suprafața este determinată în planul de proiecție Stereo 70.

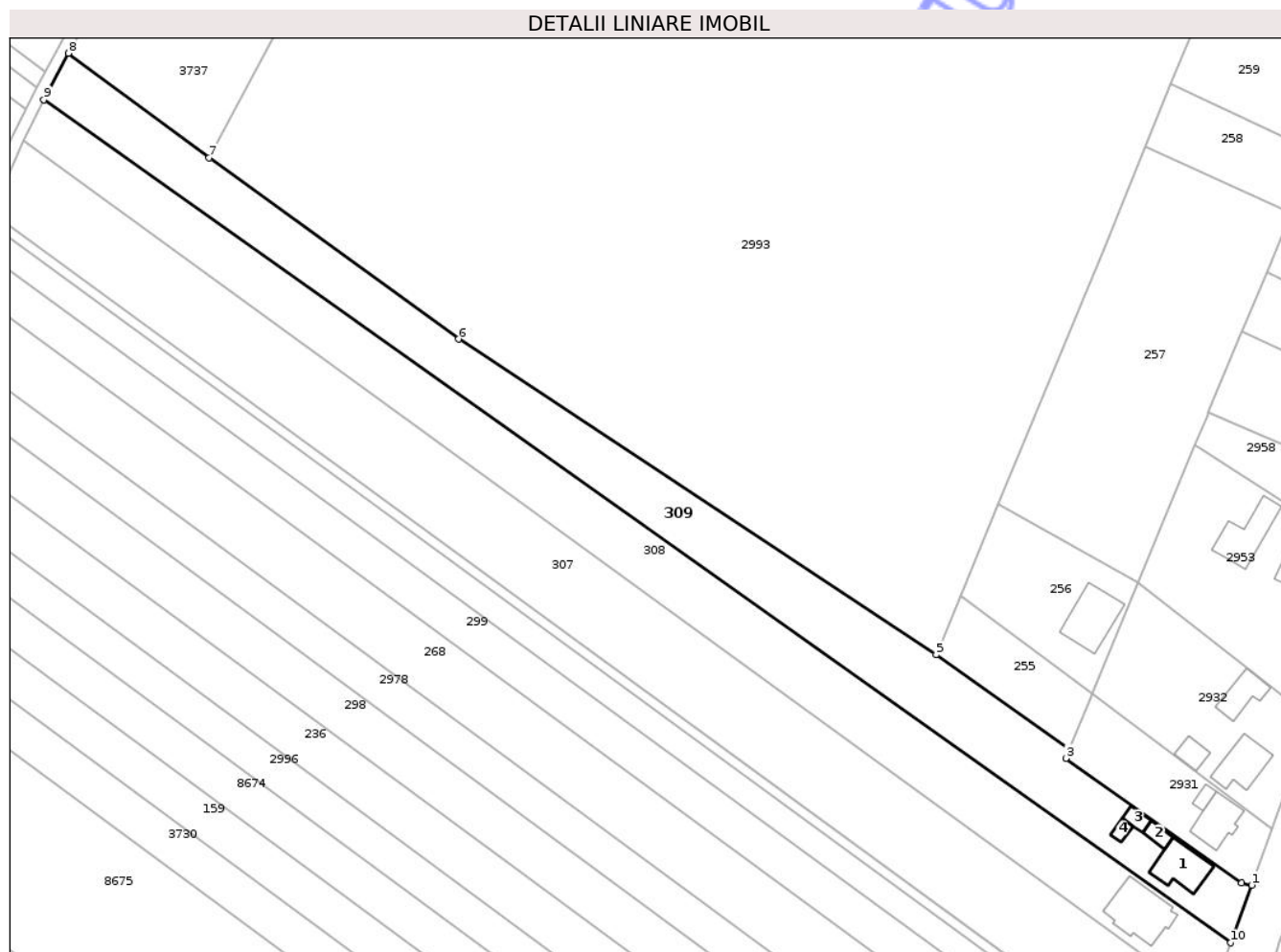

## Date referitoare la teren

Crt	Categorie folosință	Intra vilan	Suprafața (mp)	Tarla	Parcelă	Nr. topo	Observații / Referințe
1	curți constructii	DA	579	19	593/1	-	
2	arabil	DA	4.421	19	593/1	-	

## Date referitoare la construcții

Crt	Număr	Destinație construcție	Supraf. (mp)	Situație juridică	Observații / Referințe
A1.1	50536-C1	construcții de locuințe	Din acte: 75 Masurata: 123	Cu acte	Nr. niveluri:2; S. construita la sol:123 mp; S. construita desfasurata:163 mp; CASĂ DE LOCUIT, P+M. EXTINDERE CONSTRUCȚIE.
A1.2	50536-C2	construcții anexa	26	Cu acte	Nr. niveluri:1; S. construita la sol:26 mp; S. construita desfasurata:26 mp; CONSTRUCȚIE ANEXĂ
A1.3	50536-C3	construcții anexa	24	Cu acte	Nr. niveluri:1; S. construita la sol:24 mp; S. construita desfasurata:24 mp; CONSTRUCȚIE ANEXĂ
A1.4	50536-C4	construcții anexa	18	Cu acte	Nr. niveluri:1; S. construita la sol:18 mp; S. construita desfasurata:18 mp; CONSTRUCȚIE ANEXĂ

## Lungime Segmente

1) Valorile lungimilor segmentelor sunt obținute din proiecție în plan.

Punct început	X / Y	Punct sfârșit	X / Y	Lungime segment (** (m)
1	615.974,465 631.148,504	2	615.971,984 631.149,05	2.541
2	615.971,984 631.149,05	3	615.927,337 631.180,599	54.668
3	615.927,337 631.180,599	4	615.928,312 631.182,985	2.578
4	615.928,312 631.182,985	5	615.894,453 631.206,881	41.442
5	615.894,453 631.206,881	6	615.773,32 631.286,904	145.179
6	615.773,32 631.286,904	7	615.710,064 631.332,901	78.212
7	615.710,064 631.332,901	8	615.674,336 631.359,377	44.468
8	615.674,336 631.359,377	9	615.668,147 631.347,602	13.303
9	615.668,147 631.347,602	10	615.969,176 631.133,871	369.188
10	615.969,176 631.133,871	1	615.974,465 631.148,504	15.56

\*\* Lungimile segmentelor sunt determinate în planul de proiecție Stereo 70 și sunt rotunjite la 1 milimetru.

\*\*\* Distanța dintre puncte este formată din segmente cumulate ce sunt mai mici decât valoarea 1 milimetru.



**DATE DESPRE IMOBILUL NR. 2931**

Oficiul de Cadastru și Publicitate Imobiliară NEAMT  
Biroul de Cadastru și Publicitate Imobiliară Targu-Neamt

**A. Partea I. Descrierea imobilului**

TEREN Intravilan

Adresa: Loc. Urecheni, Str Biserica Veche, Nr. 30, Jud. Neamt

Nr. Crt	Nr cadastral Nr. topografic	Suprafața* (mp)	Observații / Referințe
A1		Din acte: 835 Masurata: 938	Sector cadastral:53 Teren imprejmuit;

**Construcții**

Crt	Nr cadastral Nr. topografic	Adresa	Observații / Referințe
A1.1		Loc. Urecheni, Str Biserica Veche, Nr. 30, Jud. Neamt	Nr. niveluri:1; S. construita la sol:105 mp; S. construita desfasurata:105 mp; CASĂ DE LOCUIT
A1.2		Loc. Urecheni, Str Biserica Veche, Nr. 30, Jud. Neamt	Nr. niveluri:1; S. construita la sol:20 mp; S. construita desfasurata:20 mp; CONSTRUCȚIE ANEXĂ

**B. Partea II. Proprietari și acte**

Inscrieri privitoare la dreptul de proprietate și alte drepturi reale		Referințe
/		
Act Administrativ nr. 70/1084, din 09/11/2005 emis de CJPSDPAT NEAMȚ;		
B1	Intabulare, drept de PROPRIETATE, dobandit prin Reconstituire, cota actuala 1/1 1) TĂNĂSELEA N NECULAI, LIPSĂ CNP 2) TĂNĂSELEA DUMITRU, LIPSĂ CNP	A1
Act Administrativ nr. 2947, din 20/04/2026 emis de PRIMĂRIA COMUNEI URECHENI;		
B2	Inscrierea posesiei, drept de PROPRIETATE, dobandit prin Constituire, cota actuala 1/1 1) TĂNĂSELEA STELIAN	A1
Act Administrativ nr. 3241, din 28/04/2026 emis de PRIMĂRIA COMUNEI URECHENI (ADEV NR.3313/30.04.2026,ELIBERATA DE PRIMĂRIA COMUNEI URECHENI.);		
B3	Intabulare, drept de PROPRIETATE, dobandit prin Lege, cota actuala 1/1 1) TĂNĂSELEA STELIAN	A1.1, A1.2

**C. Partea III. SARCINI .**

Inscrieri privind dezmembramintele dreptului de proprietate, drepturi reale de garanție și sarcini	Referințe
NU SUNT	

## Anexa Nr. 1 La Partea I

## Teren

Nr cadastral	Suprafața (mp)*	Observații / Referințe
	Din acte: 835 Masurata: 938	

\* Suprafața este determinată în planul de proiecție Stereo 70.

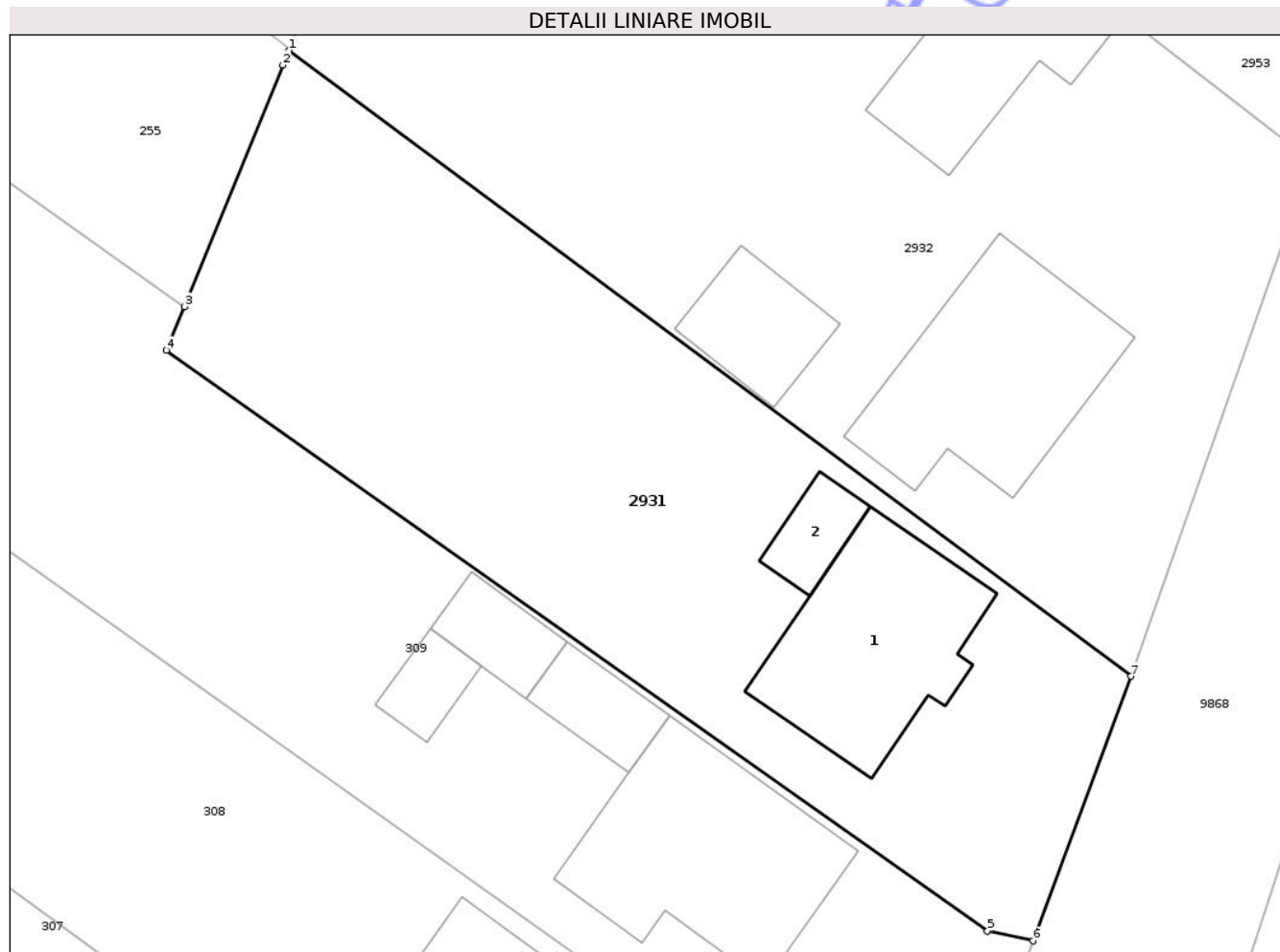

## Date referitoare la teren

Crt	Categorie folosință	Intra vilan	Suprafața (mp)	Tarla	Parcelă	Nr. topo	Observații / Referințe
1	curți constructii	DA	938	19	591/F1	-	

## Date referitoare la construcții

Crt	Număr	Destinație construcție	Supraf. (mp)	Situație juridică	Observații / Referințe
A1.1		construcții de locuințe	105	Cu acte	Nr. niveluri:1; S. construita la sol:105 mp; S. construita desfasurata:105 mp; CASĂ DE LOCUIT
A1.2		construcții anexa	20	Cu acte	Nr. niveluri:1; S. construita la sol:20 mp; S. construita desfasurata:20 mp; CONSTRUCȚIE ANEXĂ

## Lungime Segmente

1) Valorile lungimilor segmentelor sunt obținute din proiecție în plan.

Punct început	X / Y	Punct sfârșit	X / Y	Lungime segment (** (m)
1	615.934,004 631.196,903	2	615.933,676 631.196,112	0.856
2	615.933,676 631.196,112	3	615.928,312 631.182,985	14.181

Punct început	X / Y	Punct sfârșit	X / Y	Lungime segment (** (m)
3	615.928,312 631.182,985	4	615.927,337 631.180,599	2.578
4	615.927,337 631.180,599	5	615.971,984 631.149,05	54.668
5	615.971,984 631.149,05	6	615.974,465 631.148,504	2.541
6	615.974,465 631.148,504	7	615.979,79 631.162,884	15.334
7	615.979,79 631.162,884	1	615.934,004 631.196,903	57.041

\*\* Lungimile segmentelor sunt determinate în planul de proiecție Stereo 70 și sunt rotunjite la 1 milimetru.

\*\*\* Distanța dintre puncte este formată din segmente cumulate ce sunt mai mici decât valoarea 1 milimetru.

Neutilizabil în Circuitul Civil





## DATE DESPRE IMOBILUL NR. 2932

Oficiul de Cadastru și Publicitate Imobiliară NEAMT  
Biroul de Cadastru și Publicitate Imobiliară Targu-Neamt

## A. Partea I. Descrierea imobilului

TEREN Intravilan

Adresa: Loc. Urecheni, Str Biserica Veche, Nr. 28, Jud. Neamt

Nr. Crt	Nr cadastral Nr. topografic	Suprafața* (mp)	Observații / Referințe
A1		Din acte: 830 Masurata: 1.626	Sector cadastral:53 Teren imprejmuit;

## Construcții

Crt	Nr cadastral Nr. topografic	Adresa	Observații / Referințe
A1.1		Loc. Urecheni, Str Biserica Veche, Nr. 28, Jud. Neamt	Nr. niveluri:1; S. construita la sol:116 mp; S. construita desfasurata:116 mp; CASĂ DE LOCUIT
A1.2		Loc. Urecheni, Str Biserica Veche, Nr. 28, Jud. Neamt	Nr. niveluri:1; S. construita la sol:83 mp; S. construita desfasurata:83 mp; CONSTRUCȚIE ANEXĂ
A1.3		Loc. Urecheni, Str Biserica Veche, Nr. 28, Jud. Neamt	Nr. niveluri:1; S. construita la sol:40 mp; S. construita desfasurata:40 mp; CONSTRUCȚIE ANEXĂ

## B. Partea II. Proprietari și acte

Inscrieri privitoare la dreptul de proprietate și alte drepturi reale		Referințe
/		
Act Administrativ nr. 70/450, din 29/03/1995 emis de CJPSDPAT NEAMȚ;		
B1	Intabulare, drept de PROPRIETATE, dobandit prin Reconstituire, cota actuala 1/1 1) PÎRLEA GH ANICA, LIPSĂ CNP	A1
Act Administrativ nr. 2945, din 20/04/2026 emis de PRIMĂRIA COMUNEI URECHENI;		
B2	Inscrierea posesiei, drept de PROPRIETATE, dobandit prin Constituire, cota actuala 1/1 1) PÎRLEA SORIN	A1
Act Administrativ nr. 3241, din 28/04/2026 emis de PRIMĂRIA COMUNEI URECHENI (ADEV NR.3313/30.04.2026,ELIBERATA DE PRIMĂRIA COMUNEI URECHENI.);		
B3	Intabulare, drept de PROPRIETATE, dobandit prin Lege, cota actuala 1/1 1) PÎRLEA SORIN	A1.1, A1.2, A1.3

## C. Partea III. SARCINI .

Inscrieri privind dezmembramintele dreptului de proprietate, drepturi reale de garanție și sarcini	Referințe
NU SUNT	

## Anexa Nr. 1 La Partea I

## Teren

Nr cadastral	Suprafața (mp)*	Observații / Referințe
	Din acte: 830 Masurata: 1.626	

\* Suprafața este determinată în planul de proiecție Stereo 70.

## DETALII LINIARE IMOBIL



## Date referitoare la teren

Crt	Categorie folosință	Intra vilan	Suprafața (mp)	Tarla	Parcelă	Nr. topo	Observații / Referințe
1	curți constructii	DA	1.626	18	591 B/1	-	NR.TOPO CORECT TARLA 19

## Date referitoare la construcții

Crt	Număr	Destinație construcție	Supraf. (mp)	Situație juridică	Observații / Referințe
A1.1		construcții de locuințe	116	Cu acte	Nr. niveluri:1; S. construita la sol:116 mp; S. construita desfasurata:116 mp; CASĂ DE LOCUIT
A1.2		construcții anexa	83	Cu acte	Nr. niveluri:1; S. construita la sol:83 mp; S. construita desfasurata:83 mp; CONSTRUCȚIE ANEXĂ
A1.3		construcții anexa	40	Cu acte	Nr. niveluri:1; S. construita la sol:40 mp; S. construita desfasurata:40 mp; CONSTRUCȚIE ANEXĂ

## Lungime Segmente

1) Valorile lungimilor segmentelor sunt obținute din proiecție în plan.

Punct început	X / Y	Punct sfârșit	X / Y	Lungime segment (** (m)

Punct început	X / Y	Punct sfârșit	X / Y	Lungime segment (** (m)
1	615.989,575 631.190,891	2	615.947,178 631.223,944	53.759
2	615.947,178 631.223,944	3	615.945,685 631.225,108	1.893
3	615.945,685 631.225,108	4	615.934,055 631.197,027	30.394
4	615.934,055 631.197,027	5	615.934,004 631.196,903	0.134
5	615.934,004 631.196,903	6	615.979,79 631.162,884	57.041
6	615.979,79 631.162,884	1	615.989,575 631.190,891	29.667

\*\* Lungimile segmentelor sunt determinate în planul de proiecție Stereo 70 și sunt rotunjite la 1 milimetru.

\*\*\* Distanța dintre puncte este formată din segmente cumulate ce sunt mai mici decât valoarea 1 milimetru.

Neutilizabil în Circuitul Civil



**DATE DESPRE IMOBILUL NR. 255**

Oficiul de Cadastru și Publicitate Imobiliară NEAMT  
Biroul de Cadastru și Publicitate Imobiliară Targu-Neamt

**A. Partea I. Descrierea imobilului**

TEREN Intravilan

Adresa: Loc. Urecheni, Str Biserica Veche, Jud. Neamt

Nr. Crt	Nr cadastral Nr. topografic	Suprafața* (mp)	Observații / Referințe
A1	50193	635	Sector cadastral:53 Teren neimprejmuit;

**B. Partea II. Proprietari și acte**

Inscrieri privitoare la dreptul de proprietate și alte drepturi reale		Referințe
<b>12917 / 03/11/2011</b>		
Act Notarial nr. 3347, din 01/11/2011 emis de BNP DAVID DANIELA;		
B1	Se infiinteaza cartea funciara 50193 a imobilului cu numarul cadastral 50193/Urecheni, rezultat din dezmembrarea imobilului cu numarul cadastral 50178 inscris in cartea funciara 50178;	A1
<b>12923 / 03/11/2011</b>		
Act Notarial nr. 3348, din 01/11/2011 emis de BNP DAVID DANIELA;		
B6	Intabulare, drept de PROPRIETATE, dobandit prin Conventie, cota actuala 1/1 1) TANASELEA STELIAN 2) TANASELEA IULIA, - soti	A1

**C. Partea III. SARCINI .**

Inscrieri privind dezmembramintele dreptului de proprietate, drepturi reale de garanție și sarcini	Referințe
NU SUNT	

## Anexa Nr. 1 La Partea I

## Teren

Nr cadastral	Suprafața (mp)*	Observații / Referințe
50193	635	

\* Suprafața este determinată în planul de proiecție Stereo 70.

## DETALII LINIARE IMOBIL

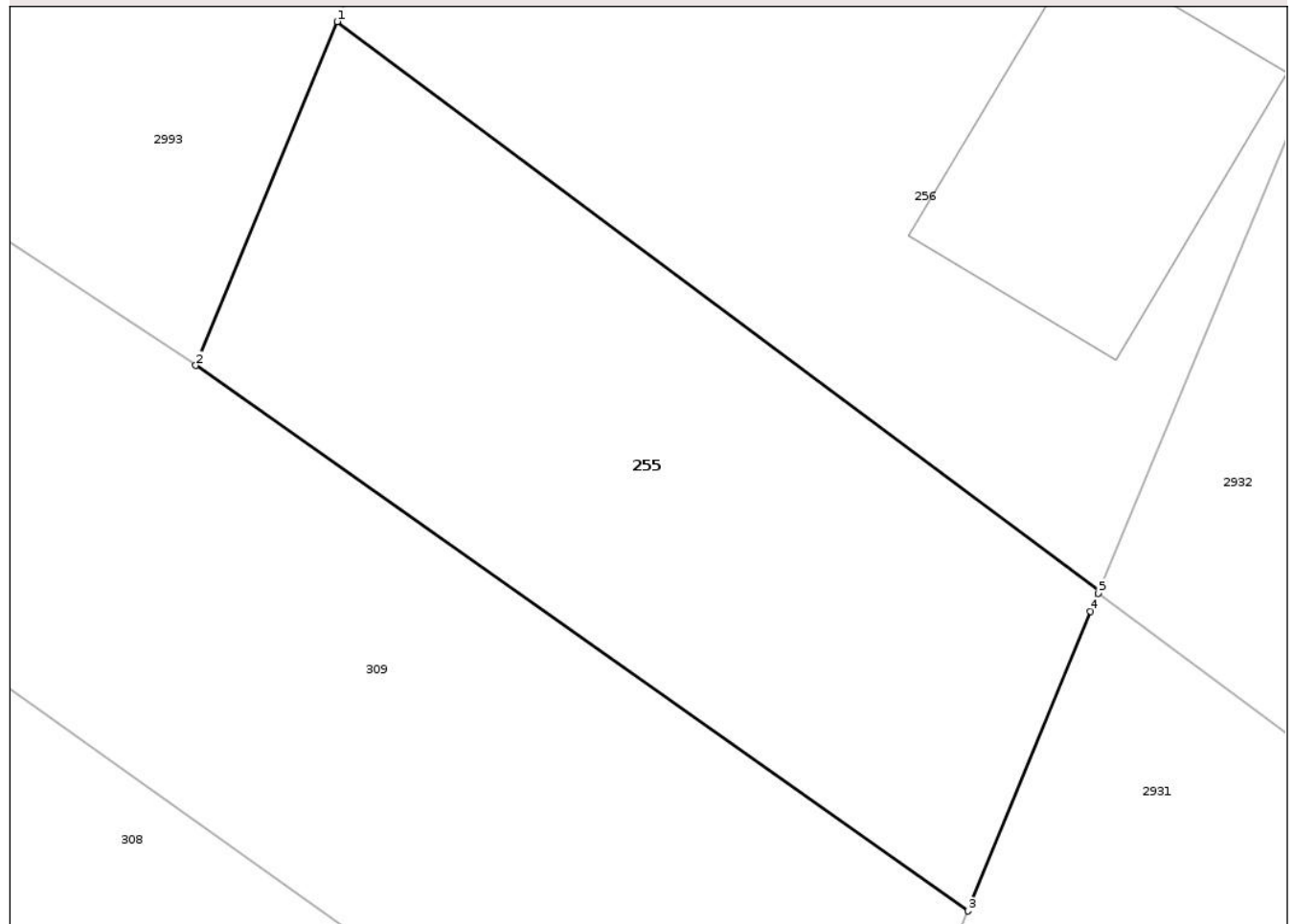

## Date referitoare la teren

Crt	Categorie folosință	Intra vilan	Suprafața (mp)	Tarla	Parcelă	Nr. topo	Observații / Referințe
1	arabil	DA	635	19	588/1	-	

## Lungime Segmente

1) Valorile lungimilor segmentelor sunt obținute din proiecție în plan.

Punct început	X / Y	Punct sfârșit	X / Y	Lungime segment (** (m)
1	615.900,649 631.221,936	2	615.894,453 631.206,881	16.28
2	615.894,453 631.206,881	3	615.928,312 631.182,985	41.442
3	615.928,312 631.182,985	4	615.933,676 631.196,112	14.181
4	615.933,676 631.196,112	5	615.934,004 631.196,903	0.856
5	615.934,004 631.196,903	6	615.934,055 631.197,027	0.134

Punct început	X / Y	Punct sfârșit	X / Y	Lungime segment (** (m)
6	615.934,055 631.197,027	1	615.900,649 631.221,936	41.67

\*\* Lungimile segmentelor sunt determinate în planul de proiecție Stereo 70 și sunt rotunjite la 1 milimetru.

\*\*\* Distanța dintre puncte este formată din segmente cumulate ce sunt mai mici decât valoarea 1 milimetru.

Neutilizabil în Circuitul Civil



**DATE DESPRE IMOBILUL NR. 3737**

Oficiul de Cadastru și Publicitate Imobiliară NEAMȚ  
Biroul de Cadastru și Publicitate Imobiliară Targu-Neamt

**A. Partea I. Descrierea imobilului**

TEREN Intravilan

Adresa: Loc. Urecheni, Jud. Neamt

Nr. Crt	Nr cadastral Nr. topografic	Suprafața* (mp)	Observații / Referințe
A1		6.162	Sector cadastral:53 Teren neimprejmuit;

**B. Partea II. Proprietari și acte**

Inscrieri privitoare la dreptul de proprietate și alte drepturi reale	Referințe
/	
Act Administrativ nr. 70/815, din 18/01/1994 emis de CJPSDPAT NEAMȚ;	
B1	A1
Intabulare, drept de PROPRIETATE, dobândit prin Reconstituire, cota actuala 1/1	
1) BÎRLĂDEANU T TEODOR, LIPSĂ CNP	
2) LAMATIC ADRIANA, LIPSĂ CNP	
3) URZICĂ TEREZA, LIPSĂ CNP	

**C. Partea III. SARCINI .**

Inscrieri privind dezmembramintele dreptului de proprietate, drepturi reale de garanție și sarcini	Referințe
NU SUNT	

## Anexa Nr. 1 La Partea I

## Teren

Nr cadastral	Suprafața (mp)*	Observații / Referințe
	6.162	

\* Suprafața este determinată în planul de proiecție Stereo 70.

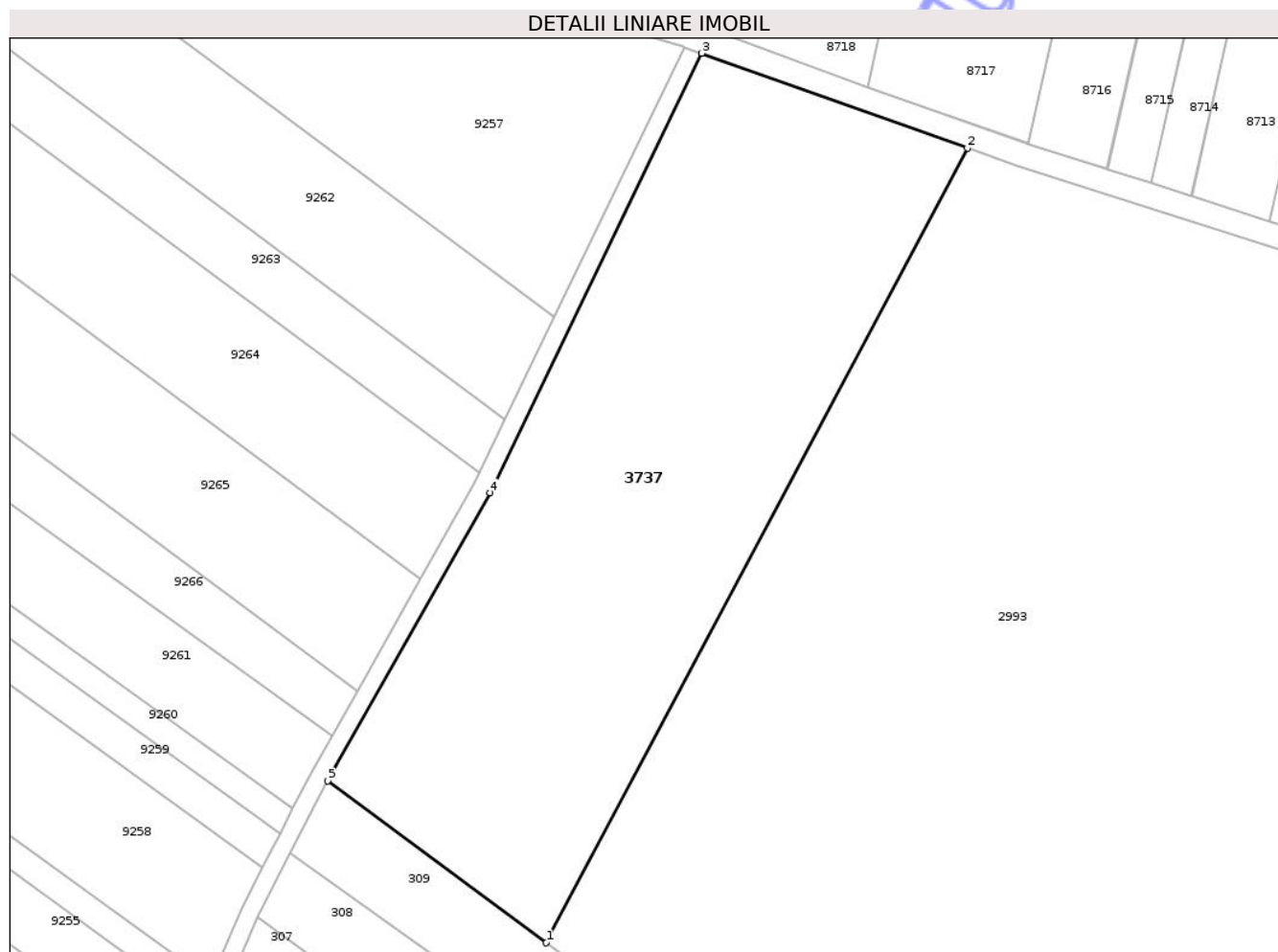

## Date referitoare la teren

Crt	Categorie folosință	Intravilan	Suprafața (mp)	Tarla	Parcelă	Nr. topo	Observații / Referințe
1	arabil	DA	6.162	19	589/1	-	

## Lungime Segmente

1) Valorile lungimilor segmentelor sunt obținute din proiecție în plan.

Punct început	X / Y	Punct sfârșit	X / Y	Lungime segment (** (m)
1	615.710,064 631.332,901	2	615.779,038 631.462,976	147.231
2	615.779,038 631.462,976	3	615.735,536 631.478,462	46.177
3	615.735,536 631.478,462	4	615.700,898 631.406,512	79.854
4	615.700,898 631.406,512	5	615.674,336 631.359,377	54.104
5	615.674,336 631.359,377	1	615.710,064 631.332,901	44.468

\*\* Lungimile segmentelor sunt determinate în planul de proiecție Stereo 70 și sunt rotunjite la 1 milimetru.

\*\*\* Distanța dintre puncte este formată din segmente cumulate ce sunt mai mici decât valoarea 1 milimetru.

Neutilizabil în Circuitul  
Civil



**DATE DESPRE IMOBILUL NR. 8682**

Oficiul de Cadastru și Publicitate Imobiliară NEAMȚ  
 Biroul de Cadastru și Publicitate Imobiliară Targu-Neamt

**A. Partea I. Descrierea imobilului**

TEREN Intravilan

Adresa: Loc. Urecheni, Jud. Neamt

Nr. Crt	Nr cadastral Nr. topografic	Suprafața* (mp)	Observații / Referințe
A1		3.473	Sector cadastral:53 Teren neimprejmuit; DIFERENȚA DE SUPRAFAȚĂ SE REGĂSEȘTE LA ID 1409 și ID 3677, S 53

**B. Partea II. Proprietari și acte**

Inscrieri privitoare la dreptul de proprietate și alte drepturi reale		Referințe
/		
Act Administrativ nr. 8626, din 19/11/2009 emis de CJPSDPAT NEAMȚ;		
B1	Intabulare, drept de PROPRIETATE, dobandit prin Reconstituire, cota actuala 1/1 1) FRIGARE C GHEORGHE, LIPSĂ CNP	A1

**C. Partea III. SARCINI .**

Inscrieri privind dezmembramintele dreptului de proprietate, drepturi reale de garanție și sarcini	Referințe
NU SUNT	

## Anexa Nr. 1 La Partea I

## Teren

Nr cadastral	Suprafața (mp)*	Observații / Referințe
	3.473	DIFERENȚA DE SUPRAFAȚĂ SE REGĂSEȘTE LA ID 1409 și ID 3677, S 53

\* Suprafața este determinată în planul de proiecție Stereo 70.

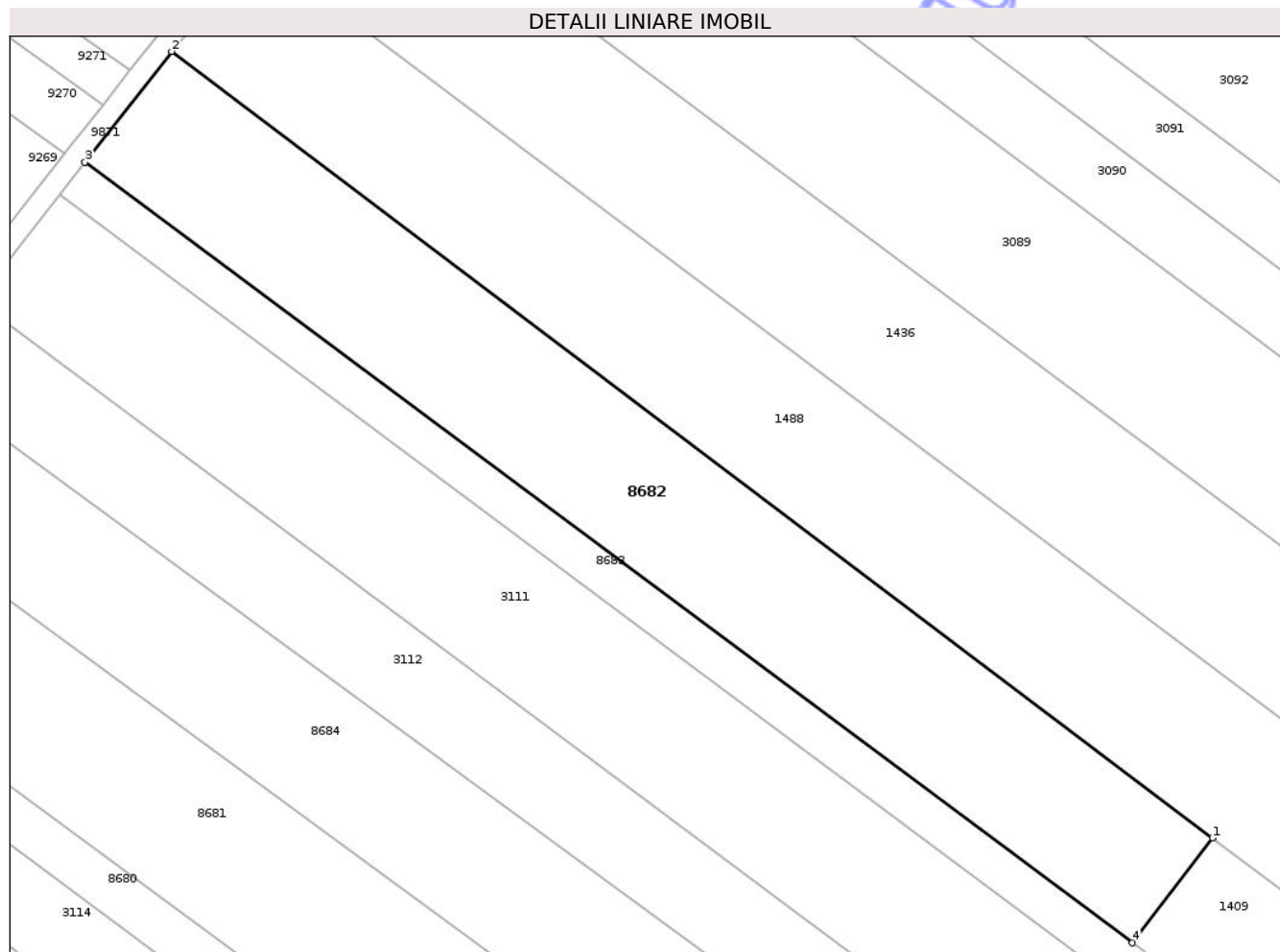

## Date referitoare la teren

Crt	Categorie folosință	Intra vilan	Suprafața (mp)	Tarla	Parcelă	Nr. topo	Observații / Referințe
1	arabil	DA	3.473	19	627/1	-	

## Lungime Segmente

1) Valorile lungimilor segmentelor sunt obținute din proiecție în plan.

Punct început	X / Y	Punct sfârșit	X / Y	Lungime segment (** (m)
1	615.560,347 630.835,881	2	615.414,768 630.945,787	182.408
2	615.414,768 630.945,787	3	615.402,651 630.930,342	19.63
3	615.402,651 630.930,342	4	615.549,153 630.821,248	182.659
4	615.549,153 630.821,248	1	615.560,347 630.835,881	18.424

\*\* Lungimile segmentelor sunt determinate în planul de proiecție Stereo 70 și sunt rotunjite la 1 milimetru.

\*\*\* Distanţa dintre puncte este formată din segmente cumulate ce sunt mai mici decât valoarea 1 milimetru.

Neutilizabil în Circuitul  
Civil





## DATE DESPRE IMOBILUL NR. 8684

Oficiul de Cadastru și Publicitate Imobiliară NEAMT  
Biroul de Cadastru și Publicitate Imobiliară Targu-Neamt

## A. Partea I. Descrierea imobilului

TEREN Intravilan

Adresa: Loc. Urecheni, Jud. Neamt

Nr. Crt	Nr cadastral Nr. topografic	Suprafața* (mp)	Observații / Referințe
A1		6.043	Sector cadastral:53 Teren neimprejmuit;

## B. Partea II. Proprietari și acte

Inscrieri privitoare la dreptul de proprietate și alte drepturi reale	Referințe
/	
Act Administrativ nr. 3241, din 28/04/2026 emis de COMUNA URECHENI;	
B1	Inscrierea posesiei, drept de PROPRIETATE, dobandit prin Lege, cota actuala 1/1
	1) NEIDENTIFICAT NEIDENTIFICAT, PROPRIETAR NEIDENTIFICAT
Act Normativ nr. 7, din 13/03/1996 emis de PARLAMENTUL ROMÂNIEI (Art.13);	
B2	Se notează mențiunea de proprietar neidentificat.

## C. Partea III. SARCINI .

Inscrieri privind dezmembramintele dreptului de proprietate, drepturi reale de garanție și sarcini	Referințe
NU SUNT	

## Anexa Nr. 1 La Partea I

## Teren

Nr cadastral	Suprafața (mp)*	Observații / Referințe
	6.043	

\* Suprafața este determinată în planul de proiecție Stereo 70.

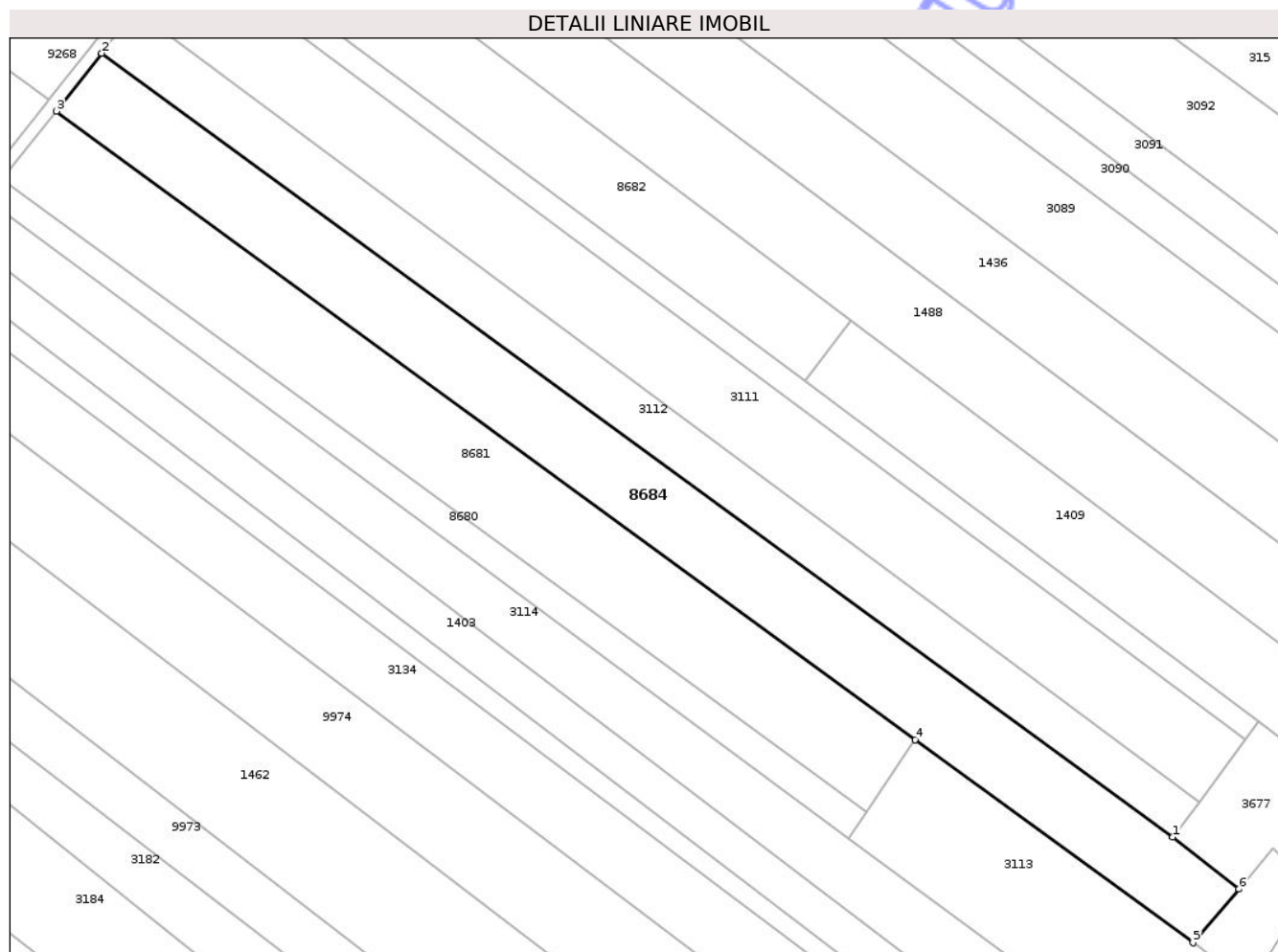

## Date referitoare la teren

Crt	Categorie folosință	Intravilan	Suprafața (mp)	Tarla	Parcelă	Nr. topo	Observații / Referințe
1	arabil	DA	6.043	19	633, 634, 635	-	

## Lungime Segmente

1) Valorile lungimilor segmentelor sunt obținute din proiecție în plan.

Punct început	X / Y	Punct sfârșit	X / Y	Lungime segment (** (m)
1	615.638,016 630.711,185	2	615.379,198 630.900,458	320.642
2	615.379,198 630.900,458	3	615.368,189 630.886,466	17.804
3	615.368,189 630.886,466	4	615.575,784 630.734,713	257.147
4	615.575,784 630.734,713	5	615.642,893 630.685,656	83.128
5	615.642,893 630.685,656	6	615.654,014 630.698,66	17.111

Punct început	X / Y	Punct sfârșit	X / Y	Lungime segment (** (m)
6	615.654,014 630.698,66	1	615.638,016 630.711,185	20.317

\*\* Lungimile segmentelor sunt determinate în planul de proiecție Stereo 70 și sunt rotunjite la 1 milimetru.

\*\*\* Distanța dintre puncte este formată din segmente cumulate ce sunt mai mici decât valoarea 1 milimetru.

Neutilizabil în Circuitul Civil



**DATE DESPRE IMOBILUL NR. 8686**

Oficiul de Cadastru și Publicitate Imobiliară NEAMȚ  
Biroul de Cadastru și Publicitate Imobiliară Targu-Neamt

**A. Partea I. Descrierea imobilului**

TEREN Intravilan

Adresa: Loc. Urecheni, Jud. Neamt

Nr. Crt	Nr cadastral Nr. topografic	Suprafața* (mp)	Observații / Referințe
A1		800	Sector cadastral:53 Teren neimprejmuit;

**B. Partea II. Proprietari și acte**

Inscrieri privitoare la dreptul de proprietate și alte drepturi reale	Referințe
/	
Act Administrativ nr. 70/908, din 08/08/1994 emis de CJPSDPAT NEAMȚ;	
B1	A1
Intabulare, drept de PROPRIETATE, dobandit prin Reconstituire, cota actuala 1/1	
1) IRIMESCU P CRISTINEL, LIPSĂ CNP	
2) IRIMESCU V VASILE, LIPSĂ CNP	
3) IRIMESCU V LIVIȚA, LIPSĂ CNP	
4) SOLDAN V AGRIPINA, LIPSĂ CNP	

**C. Partea III. SARCINI .**

Inscrieri privind dezmembramintele dreptului de proprietate, drepturi reale de garanție și sarcini	Referințe
NU SUNT	

## Anexa Nr. 1 La Partea I

## Teren

Nr cadastral	Suprafața (mp)*	Observații / Referințe
	800	

\* Suprafața este determinată în planul de proiecție Stereo 70.

## DETALII LINIARE IMOBIL



## Date referitoare la teren

Crt	Categorie folosință	Intra vilan	Suprafața (mp)	Tarla	Parcelă	Nr. topo	Observații / Referințe
1	arabil	DA	800	19	611/1	-	

## Lungime Segmente

1) Valorile lungimilor segmentelor sunt obținute din proiecție în plan.

Punct început	X / Y	Punct sfârșit	X / Y	Lungime segment (** (m)
1	615.749,827 630.923,113	2	615.751,586 630.925,38	2.869
2	615.751,586 630.925,38	3	615.529,432 631.094,022	278.913
3	615.529,432 631.094,022	4	615.527,829 631.091,637	2.874
4	615.527,829 631.091,637	1	615.749,827 630.923,113	278.717

\*\* Lungimile segmentelor sunt determinate în planul de proiecție Stereo 70 și sunt rotunjite la 1 milimetru.

\*\*\* Distanța dintre puncte este formată din segmente cumulate ce sunt mai mici decât valoarea 1 milimetru.

Neutilizabil în Circuitul  
Civil



**DATE DESPRE IMOBILUL NR. 8688**

Oficiul de Cadastru și Publicitate Imobiliară NEAMT  
Biroul de Cadastru și Publicitate Imobiliară Targu-Neamt

**A. Partea I. Descrierea imobilului**

TEREN Intravilan

Adresa: Loc. Urecheni, Jud. Neamt

Nr. Crt	Nr cadastral Nr. topografic	Suprafața* (mp)	Observații / Referințe
A1		4.500	Sector cadastral:53 Teren neimprejmuit;

**B. Partea II. Proprietari și acte**

Inscrieri privitoare la dreptul de proprietate și alte drepturi reale	Referințe
/	
Act Administrativ nr. 3241, din 28/04/2026 emis de COMUNA URECHENI;	
B1	Inscrierea posesiei, drept de PROPRIETATE, dobandit prin Lege, cota actuala 1/1
	1) NEIDENTIFICAT NEIDENTIFICAT, PROPRIETAR NEIDENTIFICAT
Act Normativ nr. 7, din 13/03/1996 emis de PARLAMENTUL ROMÂNIEI (Art.13);	
B2	Se notează mențiunea de proprietar neidentificat.

**C. Partea III. SARCINI .**

Inscrieri privind dezmembramintele dreptului de proprietate, drepturi reale de garanție și sarcini	Referințe
NU SUNT	

## Anexa Nr. 1 La Partea I

## Teren

Nr cadastral	Suprafața (mp)*	Observații / Referințe
	4.500	

\* Suprafața este determinată în planul de proiecție Stereo 70.

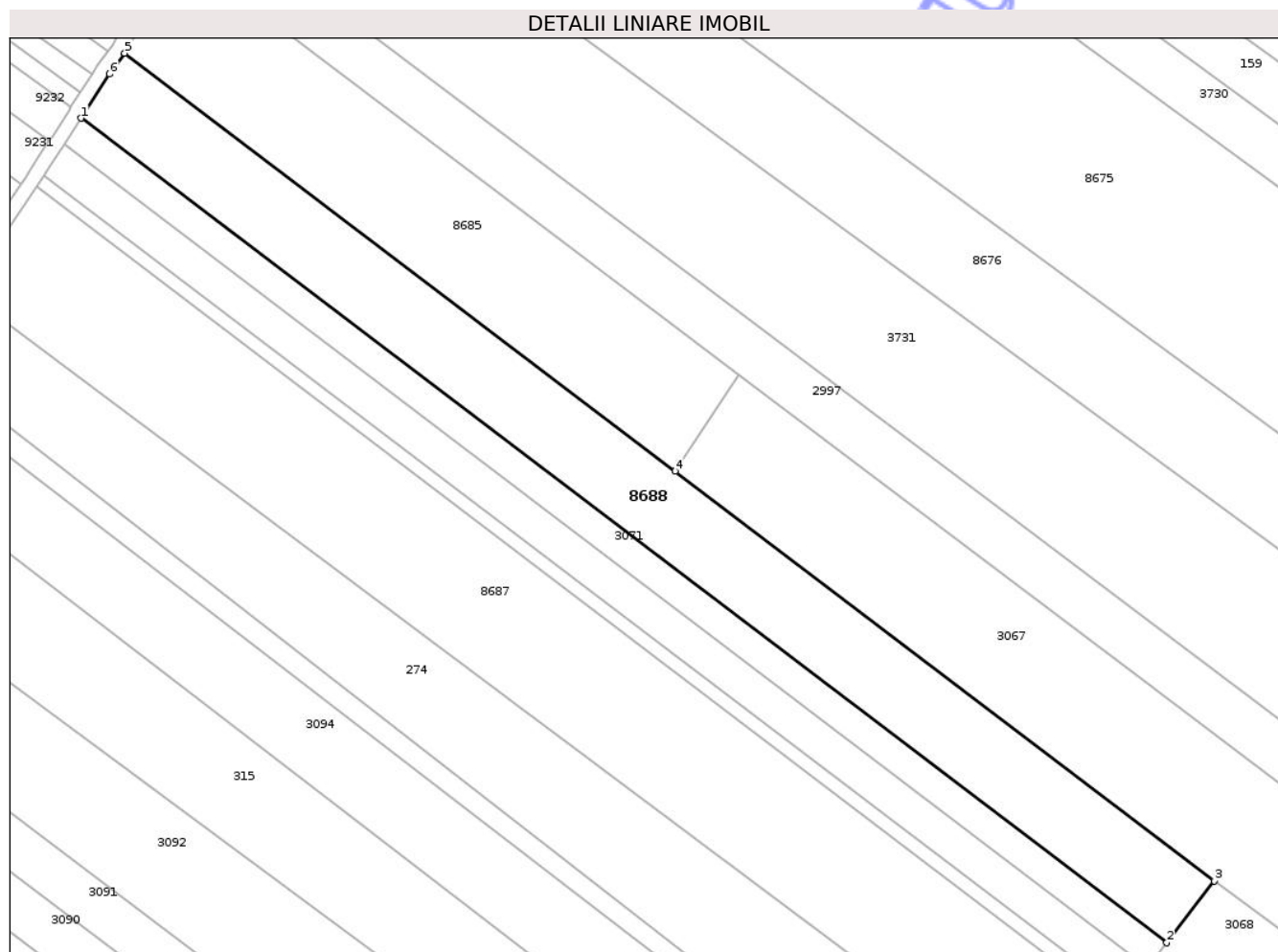

## Date referitoare la teren

Crt	Categorie folosință	Intra vilan	Suprafața (mp)	Tarla	Parcelă	Nr. topo	Observații / Referințe
1	arabil	DA	4.500	19	608	-	

## Lungime Segmente

1) Valorile lungimilor segmentelor sunt obținute din proiecție în plan.

Punct început	X / Y	Punct sfârșit	X / Y	Lungime segment (** (m)
1	615.537,061 631.105,746	2	615.760,146 630.936,402	280.078
2	615.760,146 630.936,402	3	615.769,896 630.949,126	16.03
3	615.769,896 630.949,126	4	615.659,095 631.033,237	139.11
4	615.659,095 631.033,237	5	615.546,025 631.119,072	141.96
5	615.546,025 631.119,072	6	615.542,908 631.114,791	5.295

Punct început	X / Y	Punct sfârșit	X / Y	Lungime segment (** (m)
6	615.542,908 631.114,791	1	615.537,061 631.105,746	10.77

\*\* Lungimile segmentelor sunt determinate în planul de proiecție Stereo 70 și sunt rotunjite la 1 milimetru.

\*\*\* Distanța dintre puncte este formată din segmente cumulate ce sunt mai mici decât valoarea 1 milimetru.

Neutilizabil în Circuitul Civil



**DATE DESPRE IMOBILUL NR. 9973**

Oficiul de Cadastru și Publicitate Imobiliară NEAMT  
Biroul de Cadastru și Publicitate Imobiliară Targu-Neamt

**A. Partea I. Descrierea imobilului**

TEREN Intravilan

Adresa: Loc. Urecheni, Jud. Neamt

Nr. Crt	Nr cadastral Nr. topografic	Suprafața* (mp)	Observații / Referințe
A1		4.000	Sector cadastral:53 Teren neimprejmuit;

**B. Partea II. Proprietari și acte**

Inscrieri privitoare la dreptul de proprietate și alte drepturi reale	Referințe
/	
Act Administrativ nr. 70/1114, din 19/11/2003 emis de CJPSDPAT NEAMȚ;	
B1	A1
Intabulare, drept de PROPRIETATE, dobandit prin Reconstituire, cota actuala 1/1	
1) TĂNĂSELEA GH VARVARA, LIPSĂ CNP 2) OLTEANU MARIA, LIPSĂ CNP 3) OLTEANU VERGINA, LIPSĂ CNP 4) ISAC ELENA, LIPSĂ CNP 5) HIZAN ELISAVETA, LIPSĂ CNP 6) PAȘCU VERONA, LIPSĂ CNP	

**C. Partea III. SARCINI .**

Inscrieri privind dezmembramintele dreptului de proprietate, drepturi reale de garanție și sarcini	Referințe
NU SUNT	

## Anexa Nr. 1 La Partea I

## Teren

Nr cadastral	Suprafața (mp)*	Observații / Referințe
	4.000	

\* Suprafața este determinată în planul de proiecție Stereo 70.

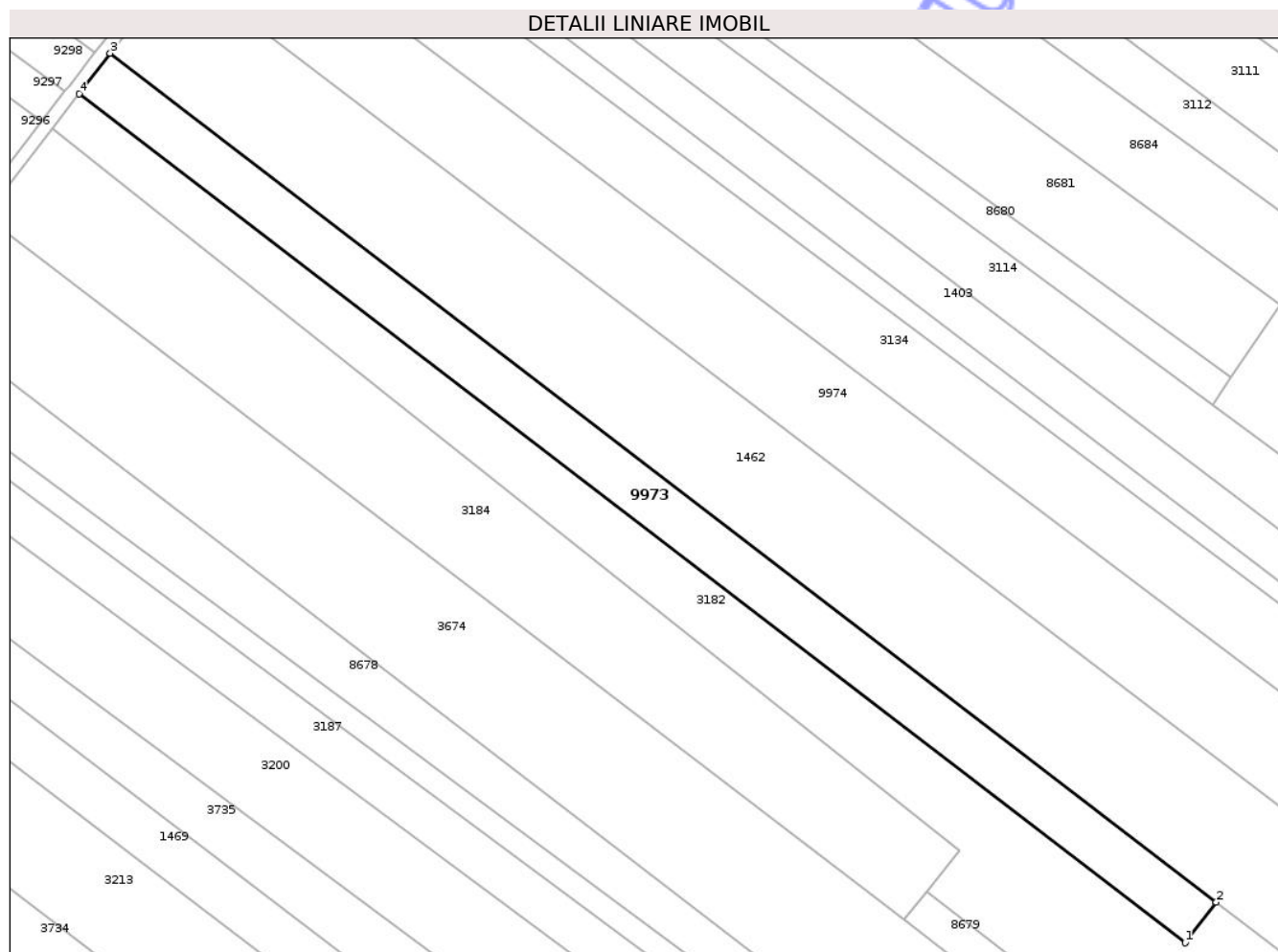

## Date referitoare la teren

Crt	Categorie folosință	Intra vilan	Suprafața (mp)	Tarla	Parcelă	Nr. topo	Observații / Referințe
1	arabil	DA	4.000	19	647/1	-	

## Lungime Segmente

1) Valorile lungimilor segmentelor sunt obținute din proiecție în plan.

Punct început	X / Y	Punct sfârșit	X / Y	Lungime segment (** (m)
1	615.553,354 630.583,388	2	615.560,72 630.592,982	12.096
2	615.560,72 630.592,982	3	615.298,331 630.794,267	330.702
3	615.298,331 630.794,267	4	615.290,961 630.784,676	12.096
4	615.290,961 630.784,676	1	615.553,354 630.583,388	330.707

\*\* Lungimile segmentelor sunt determinate în planul de proiecție Stereo 70 și sunt rotunjite la 1 milimetru.

\*\*\* Distanţa dintre puncte este formată din segmente cumulate ce sunt mai mici decât valoarea 1 milimetru.

Neutilizabil în Circuitul  
Civil



**DATE DESPRE IMOBILUL NR. 257**

Oficiul de Cadastru și Publicitate Imobiliară NEAMT  
Biroul de Cadastru și Publicitate Imobiliară Targu-Neamt

**A. Partea I. Descrierea imobilului**

TEREN Intravilan

Adresa: Loc. Urecheni, Str Biserica Veche, Jud. Neamt

Nr. Crt	Nr cadastral Nr. topografic	Suprafața* (mp)	Observații / Referințe
A1	50191	Din acte: 4.034 Masurata: 4.035	Sector cadastral:53 Teren imprejmuit;

**B. Partea II. Proprietari și acte**

Inscrieri privitoare la dreptul de proprietate și alte drepturi reale		Referințe
<b>12917 / 03/11/2011</b>		
Act Notarial nr. 3347, din 01/11/2011 emis de BNP DAVID DANIELA;		
B1	Se infiinteaza cartea funciara 50191 a imobilului cu numarul cadastral 50191/Urecheni, rezultat din dezmembrarea imobilului cu numarul cadastral 50178 inscris in cartea funciara 50178;	A1
Act Notarial nr. 2814, din 08/09/2011 emis de BNP RADU DAVID CONSTANTIN;		
B2	Se infiinteaza cartea funciara 50178 a imobilului cu numarul cadastral 50178/Urecheni, rezultat din alipirea urmatoarelor imobile:~-nr.cad. 416 (id electronic 50154) din cf.349 (id electronic 50154) care se sisteaza;~-nr.cad.415 (id electronic 50153) din cf.344 (id electronic 50153) care se sisteaza;	A1
<i>OBSERVATII: pozitie transcrisa din CF 50178/Urecheni, inscrisa prin incheierea nr. 9891 din 09/09/2011;</i>		
<b>12921 / 03/11/2011</b>		
Act Notarial nr. 3350, din 01/11/2011 emis de BNP DAVID DANIELA;		
B6	Intabulare, drept de PROPRIETATE, dobandit prin Conventie, cota actuala 1/1 1) SPATARIU FANICA 2) SPATARIU COCA, - soti	A1

**C. Partea III. SARCINI .**

Inscrieri privind dezmembramintele dreptului de proprietate, drepturi reale de garanție și sarcini	Referințe
NU SUNT	

## Anexa Nr. 1 La Partea I

## Teren

Nr cadastral	Suprafața (mp)*	Observații / Referințe
50191	Din acte: 4.034 Masurata: 4.035	

\* Suprafața este determinată în planul de proiecție Stereo 70.

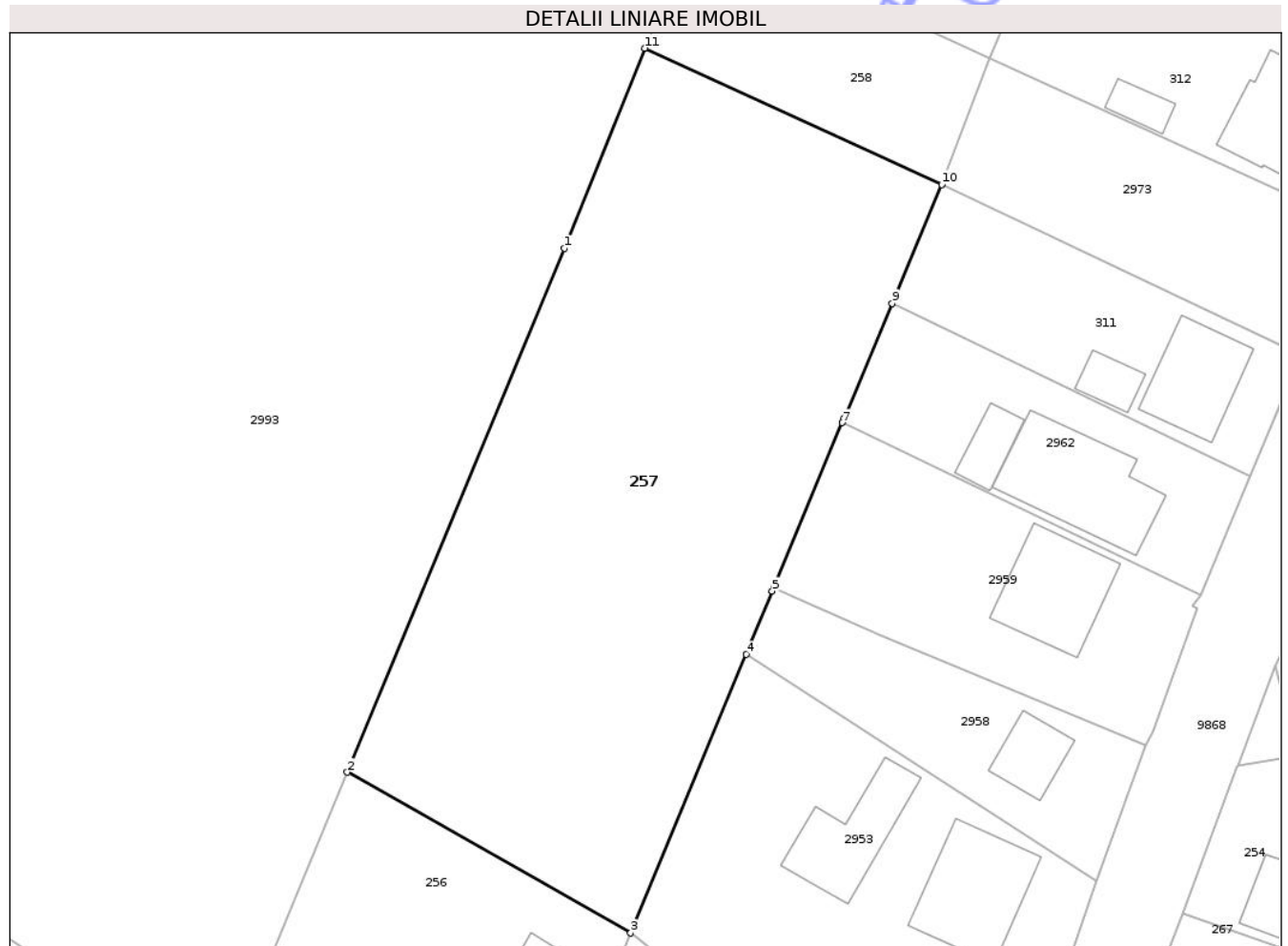

## Date referitoare la teren

Crt	Categorie folosință	Intra vilan	Suprafața (mp)	Tarla	Parcelă	Nr. topo	Observații / Referințe
1	arabil	DA	4.035	19	588/1	-	

## Lungime Segmente

1) Valorile lungimilor segmentelor sunt obținute din proiecție în plan.

Punct început	X / Y	Punct sfârșit	X / Y	Lungime segment (** (m)
1	615.937,401 631.310,749	2	615.910,236 631.245,229	70.928
2	615.910,236 631.245,229	3	615.945,685 631.225,108	40.761
3	615.945,685 631.225,108	4	615.960,12 631.259,963	37.726
4	615.960,12 631.259,963	5	615.963,403 631.267,89	8.58
5	615.963,403 631.267,89	6	615.963,585 631.268,329	0.475

Punct început	X / Y	Punct sfârșit	X / Y	Lungime segment (** (m)
6	615.963,585 631.268,329	7	615.972,122 631.288,942	22.311
7	615.972,122 631.288,942	8	615.972,348 631.289,489	0.592
8	615.972,348 631.289,489	9	615.978,402 631.303,863	15.597
9	615.978,402 631.303,863	10	615.984,589 631.318,737	16.109
10	615.984,589 631.318,737	11	615.947,466 631.335,777	40.847
11	615.947,466 631.335,777	1	615.937,401 631.310,749	26.976

\*\* Lungimile segmentelor sunt determinate în planul de proiecție Stereo 70 și sunt rotunjite la 1 milimetru.

\*\*\* Distanța dintre puncte este formată din segmente cumulate ce sunt mai mici decât valoarea 1 milimetru.

Neutilizabil în Circuitul Civil



**DATE DESPRE IMOBILUL NR. 260**

Oficiul de Cadastru și Publicitate Imobiliară NEAMT  
Biroul de Cadastru și Publicitate Imobiliară Targu-Neamt

**A. Partea I. Descrierea imobilului**

TEREN Intravilan

Adresa: Loc. Urecheni, Str Biserica Veche, Jud. Neamt

Nr. Crt	Nr cadastral Nr. topografic	Suprafața* (mp)	Observații / Referințe
A1	50188	Din acte: 670 Masurata: 701	Sector cadastral:53 Teren neimprejmuit;

**Construcții**

Crt	Nr cadastral Nr. topografic	Adresa	Observații / Referințe
A1.1	50188-C1	Loc. Urecheni, Str Biserica Veche, Jud. Neamt	Nr. niveluri:1; S. construita la sol:36 mp; S. construita desfasurata:36 mp; CASĂ DE LOCUIT

**B. Partea II. Proprietari și acte**

Inscrieri privitoare la dreptul de proprietate și alte drepturi reale		Referințe
<b>12917 / 03/11/2011</b>		
Act Notarial nr. 3347, din 01/11/2011 emis de BNP DAVID DANIELA;		
B1	Se infiinteaza cartea funciara 50188 a imobilului cu numarul cadastral 50188/Urecheni, rezultat din dezmembrarea imobilului cu numarul cadastral 50178 inscris in cartea funciara 50178;	A1
Act Notarial nr. 2814, din 08/09/2011 emis de BNP RADU DAVID CONSTANTIN;		
B2	Se infiinteaza cartea funciara 50178 a imobilului cu numarul cadastral 50178/Urecheni, rezultat din alipirea urmatoarelor imobile:~-nr.cad. 416 (id electronic 50154) din cf.349 (id electronic 50154) care se sisteaza;~-nr.cad.415 (id electronic 50153) din cf.344 (id electronic 50153) care se sisteaza;	A1
<b>12918 / 03/11/2011</b>		
Act Notarial nr. 3354, din 01/11/2011 emis de BNP DAVID DANIELA;		
B6	Intabulare, drept de PROPRIETATE, dobandit prin Conventie, cota actuala 1/1 1) <b>SAMSON SORIN NOROCEL</b> 2) <b>SAMSON DORINA, - soti</b>	A1
/		
Act Administrativ nr. 3241, din 28/04/2026 emis de PRIMĂRIA COMUNEI URECHENI;		
B7	Intabulare, drept de PROPRIETATE, dobandit prin Lege, cota actuala 1/1 1) <b>SAMSON SORIN NOROCEL</b> 2) <b>SAMSON DORINA, - soti</b>	A1.1

**C. Partea III. SARCINI .**

Inscrieri privind dezmembramintele dreptului de proprietate, drepturi reale de garanție și sarcini	Referințe
NU SUNT	

## Anexa Nr. 1 La Partea I

## Teren

Nr cadastral	Suprafața (mp)*	Observații / Referințe
50188	Din acte: 670 Masurata: 701	

\* Suprafața este determinată în planul de proiecție Stereo 70.

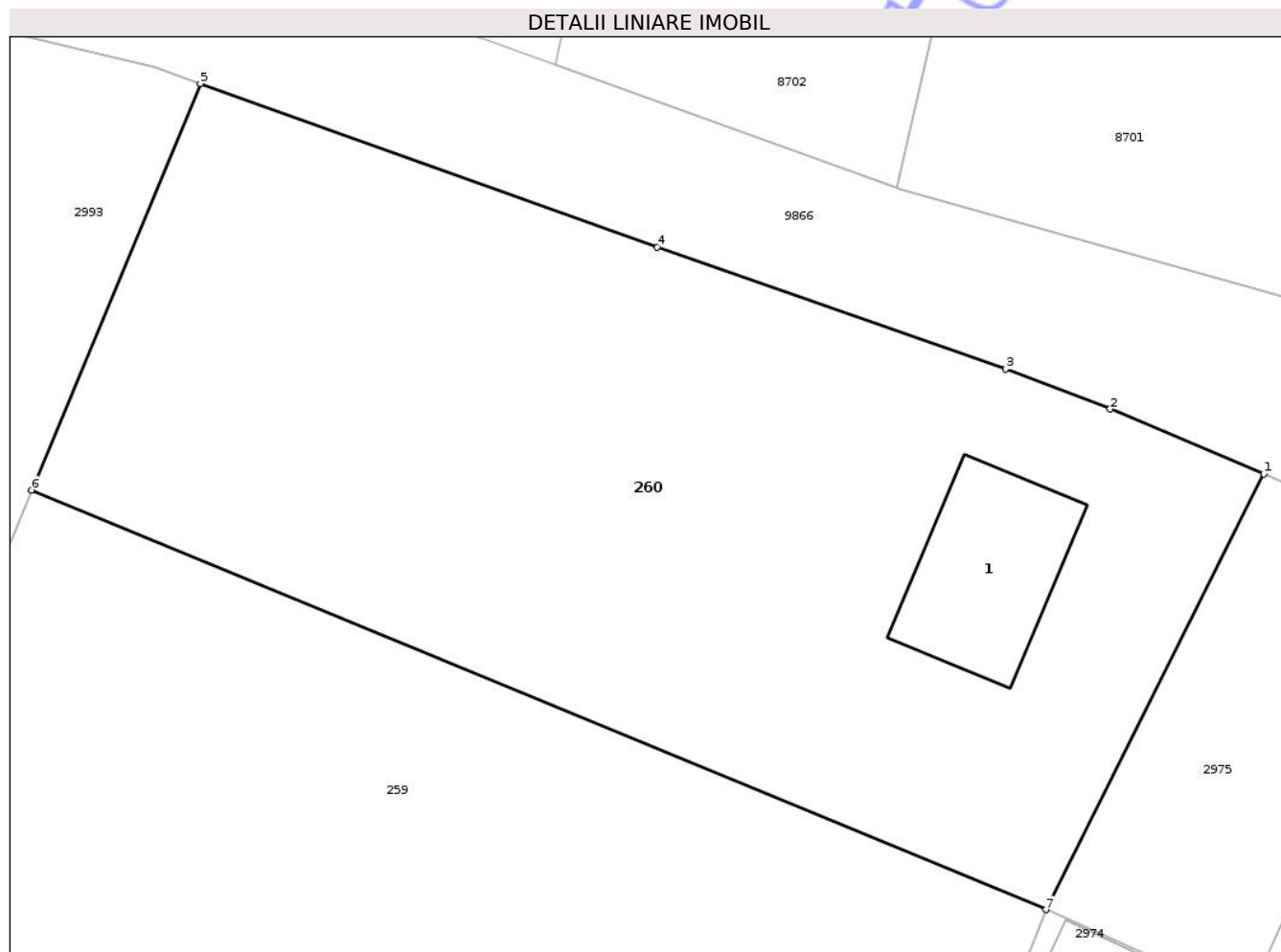

## Date referitoare la teren

Crt	Categorie folosință	Intra vilan	Suprafața (mp)	Tarla	Parcelă	Nr. topo	Observații / Referințe
1	curți constructii	DA	36	19	588	-	
2	arabil	DA	665	19	588	-	

## Date referitoare la construcții

Crt	Număr	Destinație construcție	Supraf. (mp)	Situație juridică	Observații / Referințe
A1.1	50188-C1	construcții de locuințe	36	Cu acte	Nr. niveluri:1; S. construita la sol:36 mp; S. construita desfasurata:36 mp; CASĂ DE LOCUIT

## Lungime Segmente

1) Valorile lungimilor segmentelor sunt obținute din proiecție în plan.

Punct început	X / Y	Punct sfârșit	X / Y	Lungime segment (** (m)
1	616.013,67 631.387,377	2	616.008,033 631.389,756	6.119
2	616.008,033 631.389,756	3	616.004,206 631.391,22	4.097

Punct început	X / Y	Punct sfârșit	X / Y	Lungime segment (** (m)
3	616.004,206 631.391,22	4	615.991,43 631.395,691	13.536
4	615.991,43 631.395,691	5	615.974,672 631.401,698	17.802
5	615.974,672 631.401,698	6	615.968,484 631.386,784	16.147
6	615.968,484 631.386,784	7	616.005,678 631.371,392	40.253
7	616.005,678 631.371,392	1	616.013,67 631.387,377	17.872

\*\* Lungimile segmentelor sunt determinate în planul de proiecție Stereo 70 și sunt rotunjite la 1 milimetru.

\*\*\* Distanța dintre puncte este formată din segmente cumulate ce sunt mai mici decât valoarea 1 milimetru.

Neutilizabil în Circuitul Civil



**DATE DESPRE IMOBILUL NR. 3198**

Oficiul de Cadastru și Publicitate Imobiliară NEAMT  
Biroul de Cadastru și Publicitate Imobiliară Targu-Neamt

**A. Partea I. Descrierea imobilului**

TEREN Intravilan

Adresa: Loc. Urecheni, Str Biserica Veche, Nr. 76, Jud. Neamt

Nr. Crt	Nr cadastral Nr. topografic	Suprafața* (mp)	Observații / Referințe
A1		Din acte: 1.000 Masurata: 1.174	Sector cadastral:53 Teren imprejmuit;

**Construcții**

Crt	Nr cadastral Nr. topografic	Adresa	Observații / Referințe
A1.1		Loc. Urecheni, Str Biserica Veche, Nr. 76, Jud. Neamt	Nr. niveluri:1; S. construita la sol:114 mp; S. construita desfasurata:114 mp; CASĂ DE LOCUIT

**B. Partea II. Proprietari și acte**

Inscrieri privitoare la dreptul de proprietate și alte drepturi reale		Referințe
/		
Act Administrativ nr. 43/72, din 17/09/1998 emis de CJPSDPAT NEAMȚ;		
B1	Intabulare, drept de PROPRIETATE, dobandit prin Reconstituire, cota actuala 1/1 1) EȘANU N MATEI, LIPSĂ CNP	A1
Act Administrativ nr. 3241, din 28/04/2026 emis de PRIMĂRIA COMUNEI URECHENI;		
B2	Intabulare, drept de PROPRIETATE, dobandit prin Lege, cota actuala 1/1 1) EȘANU N MATEI, LIPSĂ CNP	A1.1

**C. Partea III. SARCINI .**

Inscrieri privind dezmembramintele dreptului de proprietate, drepturi reale de garanție și sarcini	Referințe
NU SUNT	

## Anexa Nr. 1 La Partea I

## Teren

Nr cadastral	Suprafața (mp)*	Observații / Referințe
	Din acte: 1.000 Masurata: 1.174	

\* Suprafața este determinată în planul de proiecție Stereo 70.

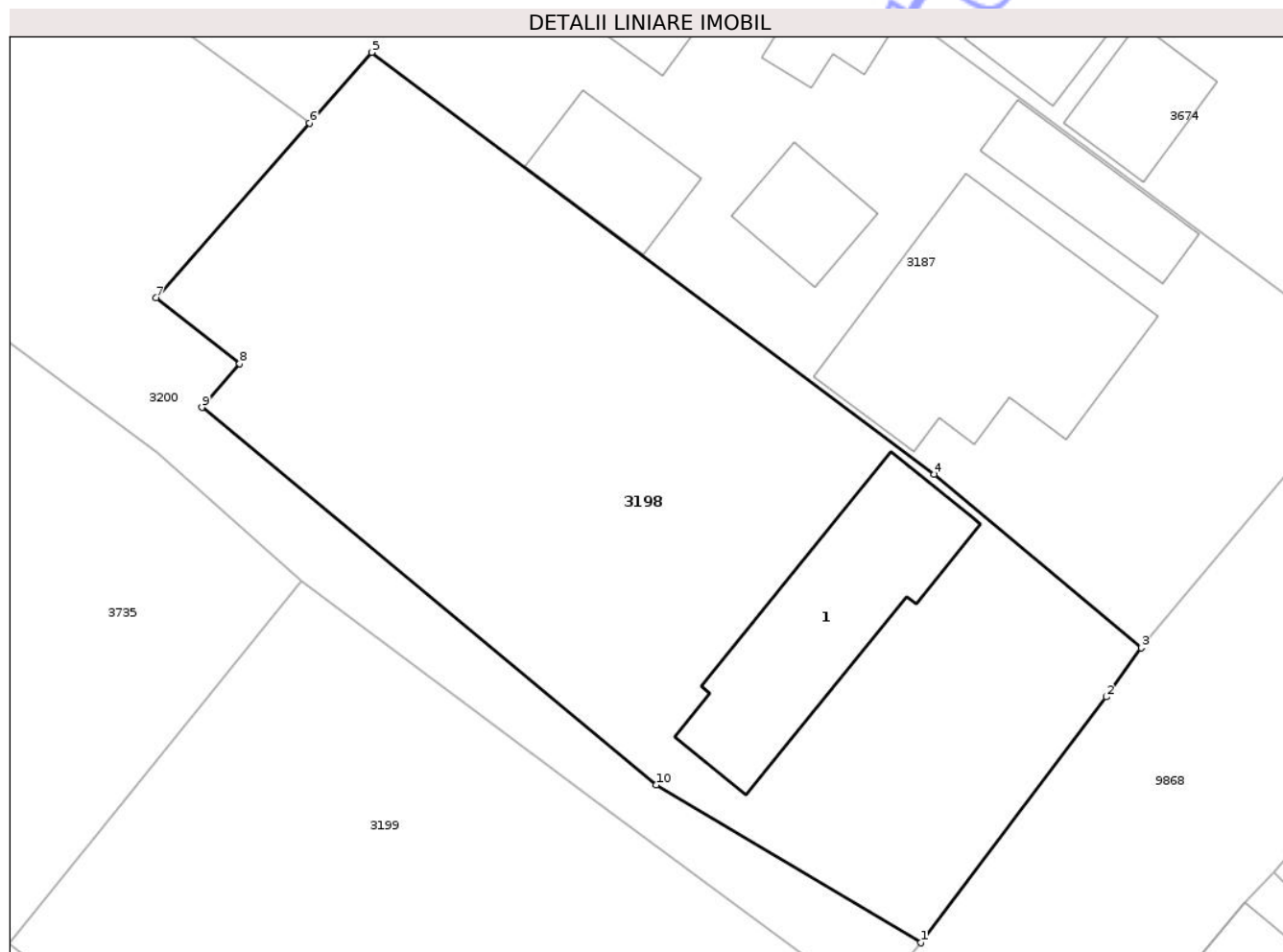

## Date referitoare la teren

Crt	Categorie folosință	Intra vilan	Suprafața (mp)	Tarla	Parcelă	Nr. topo	Observații / Referințe
1	curți constructii	DA	590	19	656/1	-	
2	arabil	DA	584	19	656/2	-	

## Date referitoare la construcții

Crt	Număr	Destinație construcție	Supraf. (mp)	Situație juridică	Observații / Referințe
A1.1		construcții de locuințe	114	Cu acte	Nr. niveluri:1; S. construita la sol:114 mp; S. construita desfasurata:114 mp; CASĂ DE LOCUIT

## Lungime Segmente

1) Valorile lungimilor segmentelor sunt obținute din proiecție în plan.

Punct început	X / Y	Punct sfârșit	X / Y	Lungime segment (** (m)
1	615.527,692 630.471,8	2	615.537,918 630.485,354	16.979
2	615.537,918 630.485,354	3	615.539,844 630.488,062	3.323

Punct început	X / Y	Punct sfârșit	X / Y	Lungime segment (** (m)
3	615.539,844 630.488,062	4	615.528,441 630.497,623	14.881
4	615.528,441 630.497,623	5	615.497,428 630.520,894	38.773
5	615.497,428 630.520,894	6	615.493,995 630.516,987	5.202
6	615.493,995 630.516,987	7	615.485,542 630.507,369	12.804
7	615.485,542 630.507,369	8	615.490,142 630.503,726	5.868
8	615.490,142 630.503,726	9	615.488,047 630.501,312	3.196
9	615.488,047 630.501,312	10	615.513,094 630.480,5	32.565
10	615.513,094 630.480,5	1	615.527,692 630.471,8	16.994

\*\* Lungimile segmentelor sunt determinate în planul de proiecție Stereo 70 și sunt rotunjite la 1 milimetru.

\*\*\* Distanța dintre puncte este formată din segmente cumulate ce sunt mai mici decât valoarea 1 milimetru.





## DATE DESPRE IMOBILUL NR. 3200

Oficiul de Cadastru și Publicitate Imobiliară NEAMȚ  
Biroul de Cadastru și Publicitate Imobiliară Targu-Neamt

## A. Partea I. Descrierea imobilului

TEREN Intravilan

Adresa: Loc. Urecheni, Jud. Neamt

Nr. Crt	Nr cadastral Nr. topografic	Suprafața* (mp)	Observații / Referințe
A1		6.500	Sector cadastral:53 Teren neimprejmuit;

## B. Partea II. Proprietari și acte

Inscrieri privitoare la dreptul de proprietate și alte drepturi reale	Referințe
/	
Act Administrativ nr. 70/942, din 18/11/1998 emis de CJPSDPAT NEAMȚ;	
B1	A1
Intabulare, drept de PROPRIETATE, dobandit prin Reconstituire, cota actuala 1/1	
1) LIVADĂ I ELENA, LIPSĂ CNP	
2) CHITIC I PETREA, LIPSĂ CNP	
3) CHITIC I VICTOR, LIPSĂ CNP	
4) CHITIC I ADRIAN, LIPSĂ CNP	

## C. Partea III. SARCINI .

Inscrieri privind dezmembramintele dreptului de proprietate, drepturi reale de garanție și sarcini	Referințe
NU SUNT	

## Anexa Nr. 1 La Partea I

## Teren

Nr cadastral	Suprafața (mp)*	Observații / Referințe
	6.500	

\* Suprafața este determinată în planul de proiecție Stereo 70.

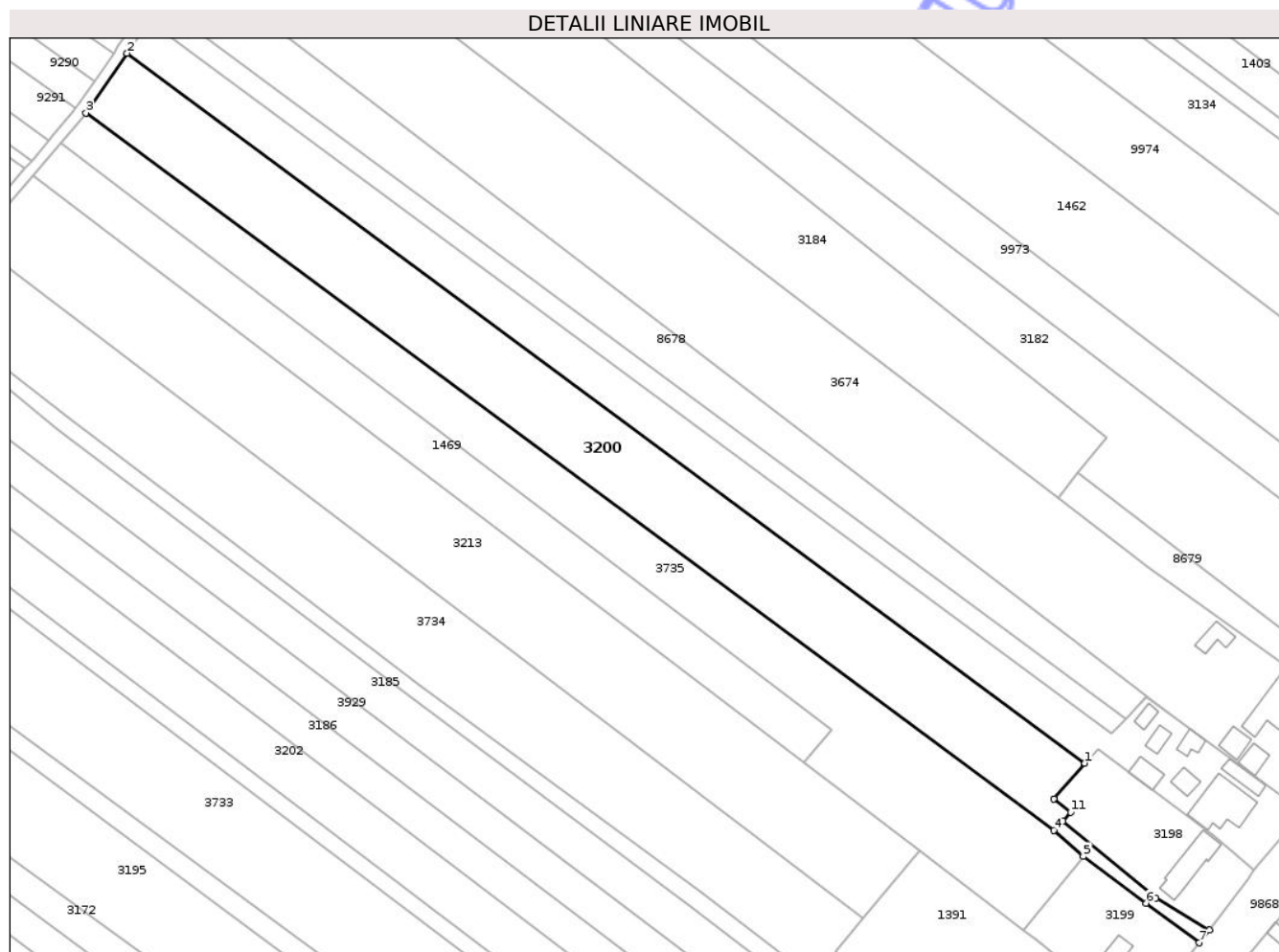

## Date referitoare la teren

Crt	Categorie folosință	Intra vilan	Suprafața (mp)	Tarla	Parcelă	Nr. topo	Observații / Referințe
1	arabil	DA	6.500	19	658/1	-	

## Lungime Segmente

1) Valorile lungimilor segmentelor sunt obținute din proiecție în plan.

Punct început	X / Y	Punct sfârșit	X / Y	Lungime segment (** (m)
1	615.493,995 630.516,987	2	615.234,812 630.708,938	322.523
2	615.234,812 630.708,938	3	615.223,68 630.692,824	19.585
3	615.223,68 630.692,824	4	615.485,626 630.498,827	325.961
4	615.485,626 630.498,827	5	615.493,556 630.491,759	10.623
5	615.493,556 630.491,759	6	615.510,494 630.479,1	21.146

Punct început	X / Y	Punct sfârșit	X / Y	Lungime segment (** (m)
6	615.510,494 630.479,1	7	615.524,927 630.468,414	17.958
7	615.524,927 630.468,414	8	615.527,692 630.471,8	4.371
8	615.527,692 630.471,8	9	615.513,094 630.480,5	16.994
9	615.513,094 630.480,5	10	615.488,047 630.501,312	32.565
10	615.488,047 630.501,312	11	615.490,142 630.503,726	3.196
11	615.490,142 630.503,726	12	615.485,542 630.507,369	5.868
12	615.485,542 630.507,369	1	615.493,995 630.516,987	12.804

\*\* Lungimile segmentelor sunt determinate în planul de proiecție Stereo 70 și sunt rotunjite la 1 milimetru.

\*\*\* Distanța dintre puncte este formată din segmente cumulate ce sunt mai mici decât valoarea 1 milimetru.



**DATE DESPRE IMOBILUL NR. 3213**

Oficiul de Cadastru și Publicitate Imobiliară NEAMȚ  
Biroul de Cadastru și Publicitate Imobiliară Targu-Neamt

**A. Partea I. Descrierea imobilului**

TEREN Intravilan

Adresa: Loc. Urecheni, Jud. Neamt

Nr. Crt	Nr cadastral Nr. topografic	Suprafața* (mp)	Observații / Referințe
A1		7.208	Sector cadastral:53 Teren neimprejmuit;

**B. Partea II. Proprietari și acte**

Inscrieri privitoare la dreptul de proprietate și alte drepturi reale	Referințe
/	
Act Administrativ nr. 13380, din 05/12/2011 emis de CJPSDPAT NEAMȚ;	
B1	A1
Intabulare, drept de PROPRIETATE, dobandit prin Reconstituire, cota actuala 1/1	
1) BORDIANU D VIRONA	

**C. Partea III. SARCINI .**

Inscrieri privind dezmembramintele dreptului de proprietate, drepturi reale de garanție și sarcini	Referințe
NU SUNT	

**Teren**

Nr cadastral	Suprafața (mp)*	Observații / Referințe
	7.208	

\* Suprafața este determinată în planul de proiecție Stereo 70.

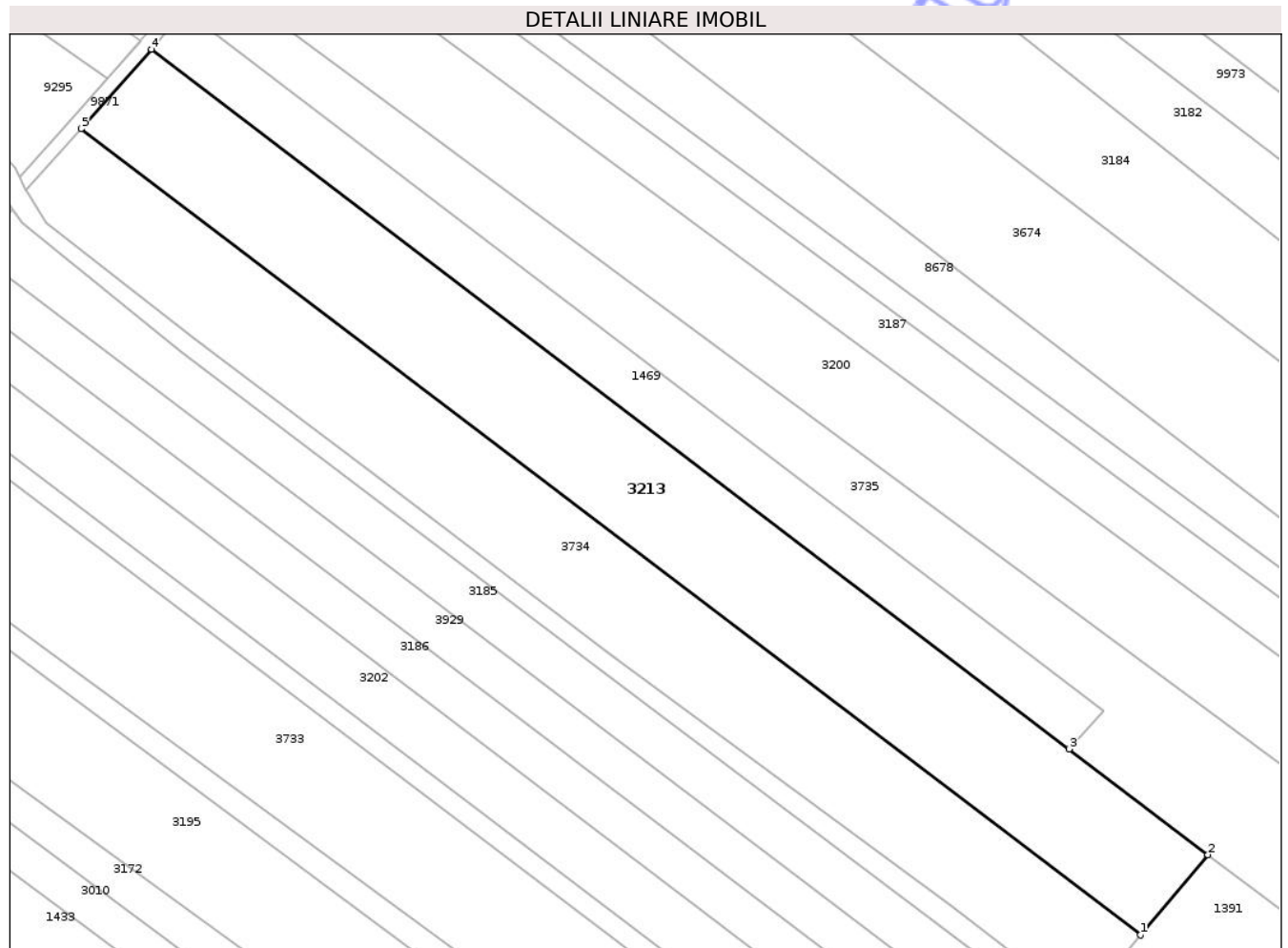

**Date referitoare la teren**

Crt	Categorie folosință	Intra vilan	Suprafața (mp)	Tarla	Parcelă	Nr. topo	Observații / Referințe
1	arabil	DA	7.208	19	663/1	-	

**Lungime Segmente**

1) Valorile lungimilor segmentelor sunt obținute din proiecție în plan.

Punct început	X / Y	Punct sfârșit	X / Y	Lungime segment (** (m)
1	615.433,982 630.475,016	2	615.449,325 630.493,228	23.813
2	615.449,325 630.493,228	3	615.417,821 630.517,208	39.592
3	615.417,821 630.517,208	4	615.209,51 630.675,769	261.791
4	615.209,51 630.675,769	5	615.193,541 630.657,759	24.07
5	615.193,541 630.657,759	1	615.433,982 630.475,016	302.005

\*\* Lungimile segmentelor sunt determinate în planul de proiecție Stereo 70 și sunt rotunjite la 1 milimetru.

\*\*\* Distanța dintre puncte este formată din segmente cumulate ce sunt mai mici decât valoarea 1 milimetru.

Neutilizabil în Circuitul  
Civil



**DATE DESPRE IMOBILUL NR. 3676**

Oficiul de Cadastru și Publicitate Imobiliară NEAMT  
Biroul de Cadastru și Publicitate Imobiliară Targu-Neamt

**A. Partea I. Descrierea imobilului**

TEREN Intravilan

Adresa: Loc. Urecheni, Str Biserica Veche, Nr. 56, Jud. Neamt

Nr. Crt	Nr cadastral Nr. topografic	Suprafața* (mp)	Observații / Referințe
A1		Din acte: 1.002 Masurata: 1.079	Sector cadastral:53 Teren imprejmuit;

**Construcții**

Crt	Nr cadastral Nr. topografic	Adresa	Observații / Referințe
A1.1		Loc. Urecheni, Str Biserica Veche, Nr. 56, Jud. Neamt	Nr. niveluri:1; S. construita la sol:75 mp; S. construita desfasurata:75 mp; CASĂ DE LOCUIT
A1.2		Loc. Urecheni, Str Biserica Veche, Nr. 56, Jud. Neamt	Nr. niveluri:1; S. construita la sol:66 mp; S. construita desfasurata:66 mp; CONSTRUCȚIE ANEXĂ

**B. Partea II. Proprietari și acte**

Inscrieri privitoare la dreptul de proprietate și alte drepturi reale	Referințe
/	
Act Notarial nr. CM NR.40, din 27/02/2007 emis de NP DAVID DANIELA;	
B1	Intabulare, drept de PROPRIETATE, dobandit prin lesire Din Indiviziune, cota actuala 1/2 1) HÎNGĂNESCU M ADRIAN-FLORIN
	A1, A1.1, A1.2
Act Notarial nr. CM NR.135, din 20/09/2005 emis de BN DAVID DANIELA;	
B2	Intabulare, drept de PROPRIETATE, dobandit prin lesire Din Indiviziune, cota actuala 1/2 1) HÎNGĂNESCU M ADRIAN-FLORIN
	A1, A1.1, A1.2

**C. Partea III. SARCINI**

Inscrieri privind dezmembramintele dreptului de proprietate, drepturi reale de garanție și sarcini	Referințe
NU SUNT	

## Anexa Nr. 1 La Partea I

## Teren

Nr cadastral	Suprafața (mp)*	Observații / Referințe
	Din acte: 1.002 Masurata: 1.079	

\* Suprafața este determinată în planul de proiecție Stereo 70.

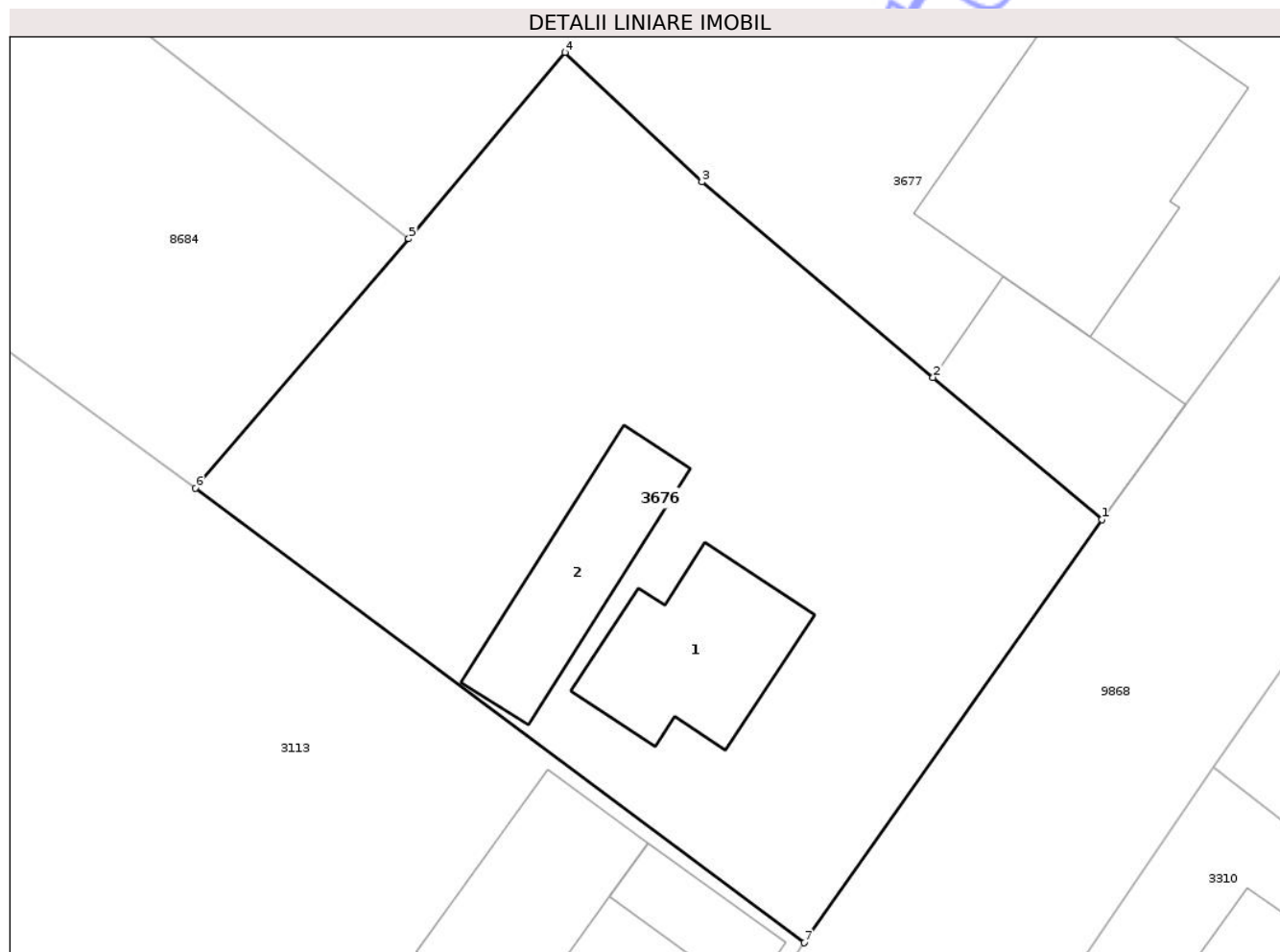

## Date referitoare la teren

Crt	Categorie folosință	Intra vilan	Suprafața (mp)	Tarla	Parcelă	Nr. topo	Observații / Referințe
1	curți constructii	DA	410	19	631/1	-	
2	livada	DA	230	19	631/2	-	
3	arabil	DA	439	19	631/3	-	

## Date referitoare la construcții

Crt	Număr	Destinație construcție	Supraf. (mp)	Situație juridică	Observații / Referințe
A1.1		construcții de locuinte	75	Cu acte	Nr. niveluri:1; S. construita la sol:75 mp; S. construita desfasurata:75 mp; CASĂ DE LOCUIT
A1.2		construcții anexa	66	Cu acte	Nr. niveluri:1; S. construita la sol:66 mp; S. construita desfasurata:66 mp; CONSTRUCȚIE ANEXĂ

## Lungime Segmente

1) Valorile lungimilor segmentelor sunt obținute din proiecție în plan.

Punct început	X / Y	Punct sfârșit	X / Y	Lungime segment (** (m)

Punct început	X / Y	Punct sfârșit	X / Y	Lungime segment (** (m)
1	615.690,167 630.684,01	2	615.681,368 630.691,43	11.51
2	615.681,368 630.691,43	3	615.669,307 630.701,617	15.788
3	615.669,307 630.701,617	4	615.662,171 630.708,383	9.834
4	615.662,171 630.708,383	5	615.654,014 630.698,66	12.691
5	615.654,014 630.698,66	6	615.642,893 630.685,656	17.111
6	615.642,893 630.685,656	7	615.674,644 630.661,942	39.629
7	615.674,644 630.661,942	1	615.690,167 630.684,01	26.98

\*\* Lungimile segmentelor sunt determinate în planul de proiecție Stereo 70 și sunt rotunjite la 1 milimetru.

\*\*\* Distanța dintre puncte este formată din segmente cumulate ce sunt mai mici decât valoarea 1 milimetru.

Neutilizabil în Circuitul Civil





## DATE DESPRE IMOBILUL NR. 3730

Oficiul de Cadastru și Publicitate Imobiliară NEAMT  
Biroul de Cadastru și Publicitate Imobiliară Targu-Neamt

## A. Partea I. Descrierea imobilului

TEREN Intravilan

Adresa: Loc. Urecheni, Str Biserica Veche, Jud. Neamt

Nr. Crt	Nr cadastral Nr. topografic	Suprafața* (mp)	Observații / Referințe
A1		4.000	Sector cadastral:53 Teren neimprejmuit;

## B. Partea II. Proprietari și acte

Inscrieri privitoare la dreptul de proprietate și alte drepturi reale		Referințe
/		
Act Notarial nr. CVC NR.1455, din 30/07/1998 emis de BN DAVID DANIELA;		
B1	Intabulare, drept de PROPRIETATE, dobandit prin Conventie, cota actuala 1/4 1) POPA GH IOAN, LIPSĂ CNP 2) POPA GH SILVIA, LIPSĂ CNP,soti	A1
B2	Intabulare, drept de PROPRIETATE, dobandit prin Conventie, cota actuala 1/4 1) CĂLUGĂRU AGRĂPINA, LIPSĂ CNP 2) CĂLUGĂRU I ȘTEFAN, LIPSĂ CNP,soti	A1
B3	Intabulare, drept de PROPRIETATE, dobandit prin Conventie, cota actuala 1/4 1) PĂDURARU GH AURICA, LIPSĂ CNP 2) PĂDURARU CAROL, LIPSĂ CNP,soti	A1
B4	Intabulare, drept de PROPRIETATE, dobandit prin Conventie, cota actuala 1/4 1) PĂSTRĂVANU GH MARIA, LIPSĂ CNP 2) PĂSTRĂVANU T TOADER, LIPSĂ CNP,soti	A1

## C. Partea III. SARCINI .

Inscrieri privind dezmembramintele dreptului de proprietate, drepturi reale de garanție și sarcini	Referințe
NU SUNT	

## Anexa Nr. 1 La Partea I

## Teren

Nr cadastral	Suprafața (mp)*	Observații / Referințe
	4.000	

\* Suprafața este determinată în planul de proiecție Stereo 70.

## DETALII LINIARE IMOBIL

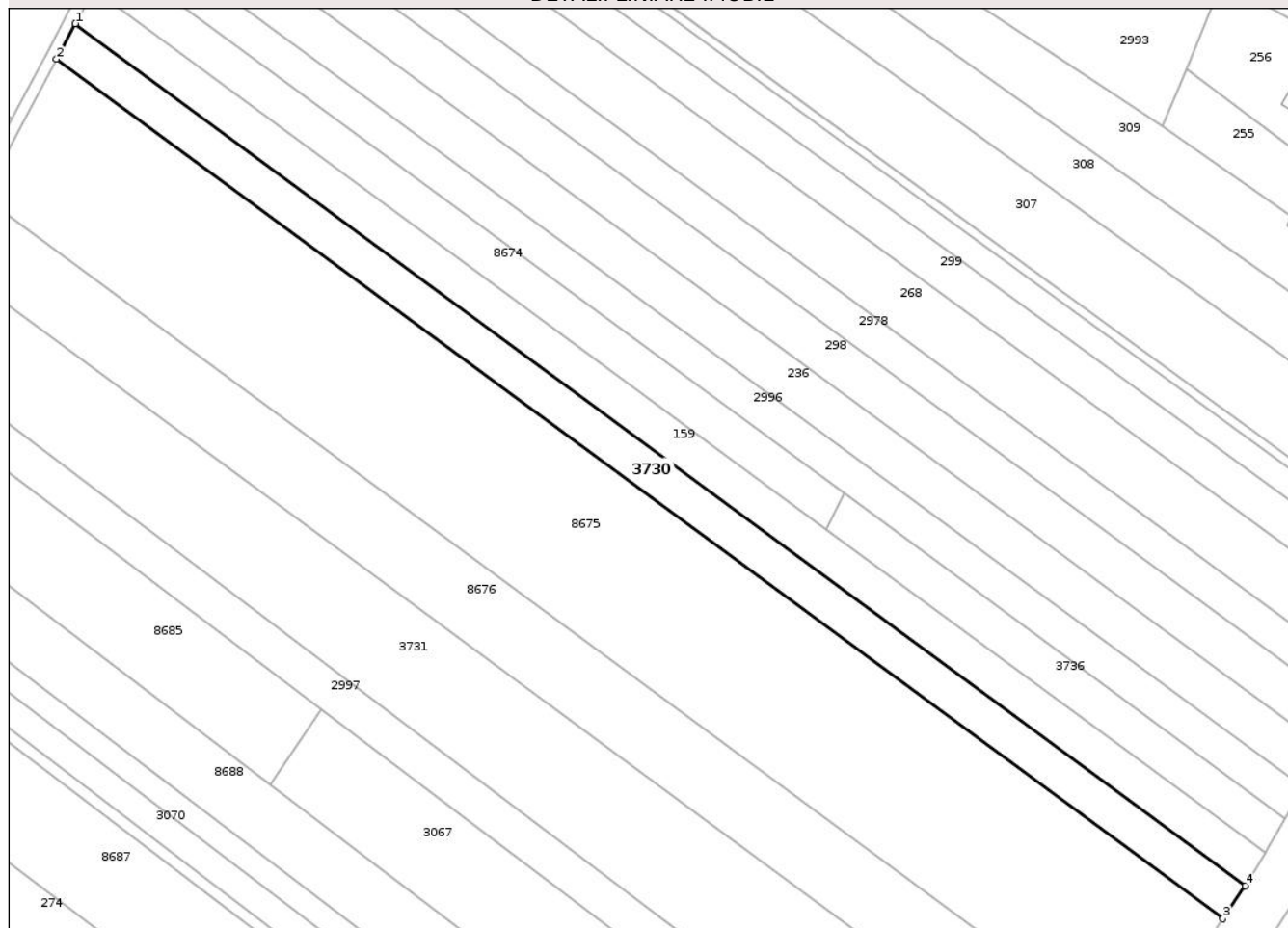

## Date referitoare la teren

Crt	Categorie folosință	Intra vilan	Suprafața (mp)	Tarla	Parcelă	Nr. topo	Observații / Referințe
1	arabil	DA	4.000	19	603B/1	-	

## Lungime Segmente

1) Valorile lungimilor segmentelor sunt obținute din proiecție în plan.

Punct început	X / Y	Punct sfârșit	X / Y	Lungime segment (** (m)
1	615.607,54 631.233,858	2	615.602,581 631.224,531	10.564
2	615.602,581 631.224,531	3	615.910,31 630.997,892	382.181
3	615.910,31 630.997,892	4	615.916,15 631.006,572	10.461
4	615.916,15 631.006,572	1	615.607,54 631.233,858	383.274

\*\* Lungimile segmentelor sunt determinate în planul de proiecție Stereo 70 și sunt rotunjite la 1 milimetru.

\*\*\* Distanţa dintre puncte este formată din segmente cumulate ce sunt mai mici decât valoarea 1 milimetru.

Neutilizabil în Circuitul  
Civil





## DATE DESPRE IMOBILUL NR. 3731

Oficiul de Cadastru și Publicitate Imobiliară NEAMT  
Biroul de Cadastru și Publicitate Imobiliară Targu-Neamt

## A. Partea I. Descrierea imobilului

TEREN Intravilan

Adresa: Loc. Urecheni, Str Biserica Veche, Nr. FN, Jud. Neamt

Nr. Crt	Nr cadastral Nr. topografic	Suprafața* (mp)	Observații / Referințe
A1	52708	10.100	Sector cadastral:53 Teren imprejmuit;

## B. Partea II. Proprietari și acte

Inscrieri privitoare la dreptul de proprietate și alte drepturi reale	Referințe
<b>3587 / 17/02/2025</b>	
Hotarare Judecatoreasca nr. Sentința civilă nr. 717, din 28/03/2012 emis de JUDECATORIA TARGU NEAMT (hotarare judecatoreasca nr Decizia civilă nr. 185 din 01.10.2012, emis de TRIBUNALUL NEAMT);	
B1	A1
Intabulare, drept de PROPRIETATE, cu titlu de drept de partaj, dobandit prin Hotarare Judecatoreasca, cota actuala 1/1	
1) <b>VERSANU TEODORA</b>	

## C. Partea III. SARCINI

Inscrieri privind dezmembramintele dreptului de proprietate, drepturi reale de garanție și sarcini	Referințe
<b>3587 / 17/02/2025</b>	
Hotarare Judecatoreasca nr. Sentința civilă nr. 717, din 28/03/2012 emis de JUDECATORIA TARGU NEAMT (hotarare judecatoreasca nr Decizia civilă nr. 185 din 01.10.2012, emis de TRIBUNALUL NEAMT);	
C1	A1
Intabulare, drept de IPOTECA LEGALA, Valoare:1460.62 LEI, sultă, dobandit prin Hotarare Judecatoreasca	
1) <b>HORGHIDAN GHEORGHE</b>	
C2	A1
Intabulare, drept de IPOTECA LEGALA, Valoare:5438.22 LEI, sultă, dobandit prin Hotarare Judecatoreasca	
1) <b>PÎRLEA ALEXANDRINA</b>	
C3	A1
Intabulare, drept de IPOTECA LEGALA, Valoare:1924.46 LEI, sultă, dobandit prin Hotarare Judecatoreasca	
1) <b>OLARIU V VASILE</b> , LIPSĂ CNP	
2) <b>OLARIU GHEORGHE</b> , LIPSĂ CNP	
3) <b>OLARIU MIHAELA</b>	
4) <b>ATOMULESEI IULIA</b>	
5) <b>IONEL ELENA</b> , LIPSĂ CNP	
6) <b>BALAN MARIA</b> , LIPSĂ CNP	
7) <b>POPA OLIMPIA</b> , LIPSĂ CNP	
8) <b>OLARIU ILIE</b> , LIPSĂ CNP	
9) <b>OLARIU CONSTANTIN</b>	

## Anexa Nr. 1 La Partea I

## Teren

Nr cadastral	Suprafața (mp)*	Observații / Referințe
52708	10.100	

\* Suprafața este determinată în planul de proiecție Stereo 70.

## DETALII LINIARE IMOBIL

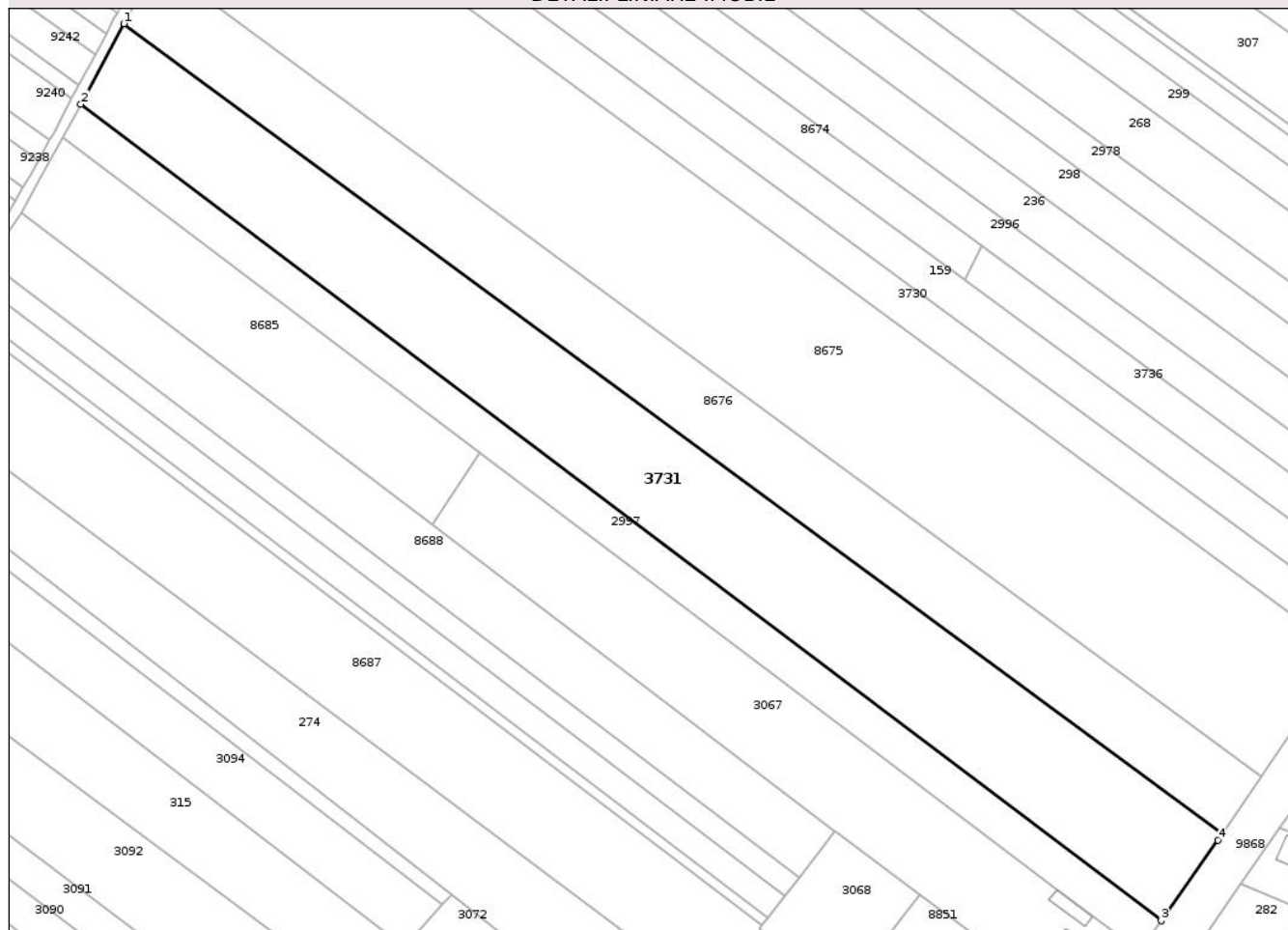

## Date referitoare la teren

Crt	Categorie folosință	Intra vilan	Suprafața (mp)	Tarla	Parcelă	Nr. topo	Observații / Referințe
1	arabil	DA	10.100	19	604	19/604	

## Lungime Segmente

1) Valorile lungimilor segmentelor sunt obținute din proiecție în plan.

Punct început	X / Y	Punct sfârșit	X / Y	Lungime segment (** (m)
1	615.574,182 631.171,121	2	615.562,422 631.149,002	25.051
2	615.562,422 631.149,002	3	615.859,86 630.924,439	372.69
3	615.859,86 630.924,439	4	615.875,571 630.946,546	27.121
4	615.875,571 630.946,546	5	615.876,754 630.948,281	2.1
5	615.876,754 630.948,281	1	615.574,182 631.171,121	375.775

\*\* Lungimile segmentelor sunt determinate în planul de proiecție Stereo 70 și sunt rotunjite la 1 milimetru.

\*\*\* Distanța dintre puncte este formată din segmente cumulate ce sunt mai mici decât valoarea 1 milimetru.

Neutilizabil în Circuitul  
Civil



**DATE DESPRE IMOBILUL NR. 274**

Oficiul de Cadastru și Publicitate Imobiliară NEAMT  
Biroul de Cadastru și Publicitate Imobiliară Targu-Neamt

**A. Partea I. Descrierea imobilului**

TEREN Intravilan

Nr. CF vechi:368  
Nr. cadastral vechi:433

Adresa: Loc. Urecheni, Str Biserica Veche, Nr. 42, Jud. Neamt

Nr. Crt	Nr cadastral Nr. topografic	Suprafața* (mp)	Observații / Referințe
A1	50098	Din acte: 6.300 Masurata: 6.420	Sector cadastral:53 Teren imprejmuit;

**Construcții**

Crt	Nr cadastral Nr. topografic	Adresa	Observații / Referințe
A1.1	50098-C1	Loc. Urecheni, Str Biserica Veche, Nr. 42, Jud. Neamt	Nr. niveluri:2; S. construita la sol:143 mp; S. construita desfasurata:286 mp; CASĂ DE LOCUIT

**B. Partea II. Proprietari și acte**

Inscrieri privitoare la dreptul de proprietate și alte drepturi reale		Referințe
<b>5353 / 07/08/2007</b>		
Act Notarial nr. 1480, din 02/08/2007 emis de BNP Doina Galatanu;		
B1	Intabulare, drept de PROPRIETATE, dobandit prin Conventie, cota actuala 1/1 1) <b>TANASELEA DORIN, LIPSĂ CNP</b> 2) <b>TANASELEA ANA MARIA, - soti LIPSĂ CNP</b> <i>OBSERVATII: (provenita din conversia CF 368)</i>	A1
/		
Act Administrativ nr. 3241, din 28/04/2026 emis de PRIMĂRIA COMUNEI URECHENI;		
B2	Intabulare, drept de PROPRIETATE, dobandit prin Lege, cota actuala 1/1 1) <b>TANASELEA DORIN, LIPSĂ CNP</b> 2) <b>TANASELEA ANA MARIA, - soti LIPSĂ CNP</b>	A1.1

**C. Partea III. SARCINI .**

Inscrieri privind dezmembramintele dreptului de proprietate, drepturi reale de garanție și sarcini	Referințe
NU SUNT	

## Anexa Nr. 1 La Partea I

## Teren

Nr cadastral	Suprafața (mp)*	Observații / Referințe
50098	Din acte: 6.300 Masurata: 6.420	

\* Suprafața este determinată în planul de proiecție Stereo 70.

## DETALII LINIARE IMOBIL

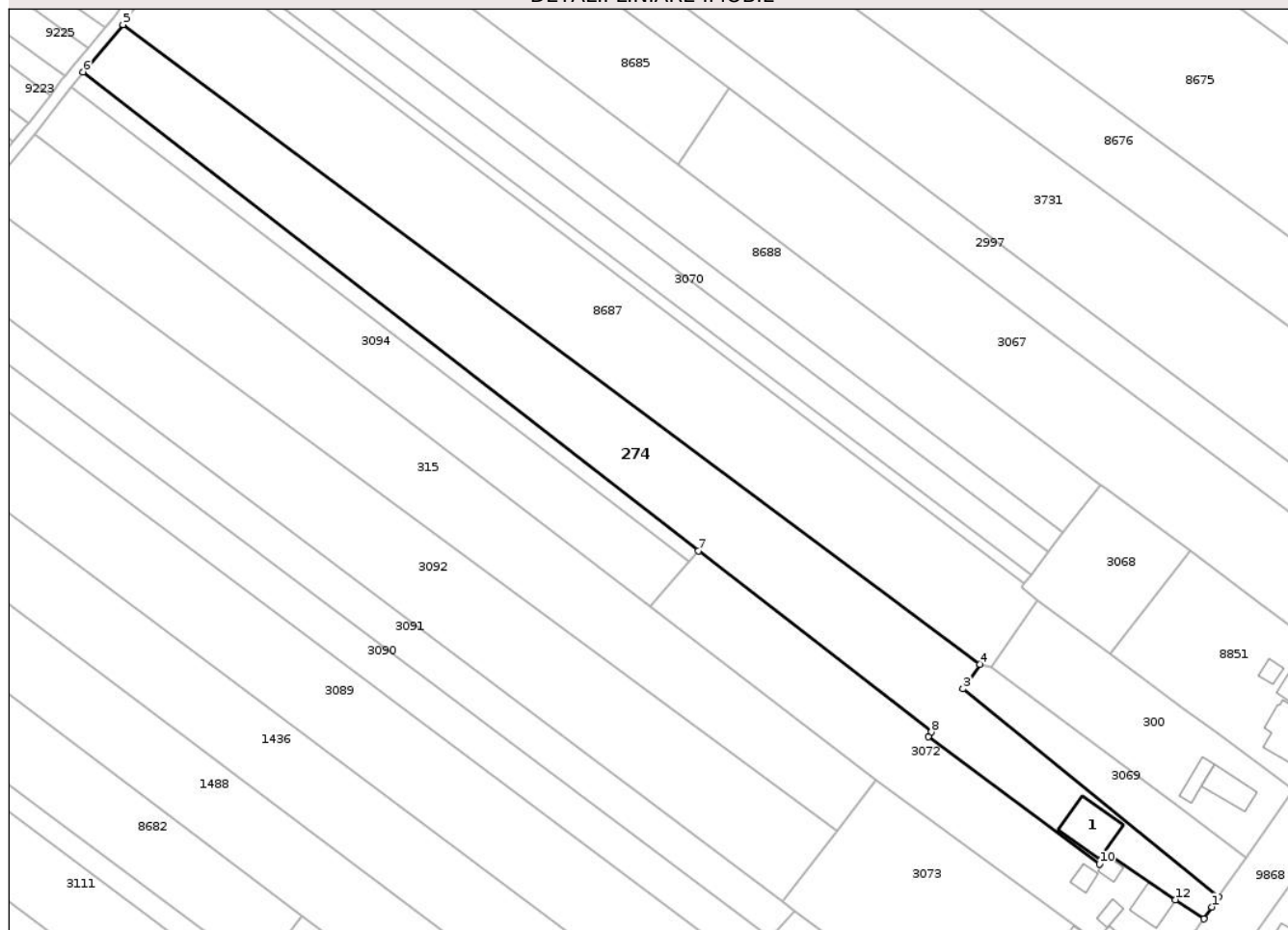

## Date referitoare la teren

Crt	Categorie folosință	Intra vilan	Suprafața (mp)	Tarla	Parcelă	Nr. topo	Observații / Referințe
1	curți constructii	DA	143	19	615/1	-	
2	arabil	DA	6.277	19	615/1	-	

## Date referitoare la construcții

Crt	Număr	Destinație construcție	Supraf. (mp)	Situație juridică	Observații / Referințe
A1.1	50098-C1	construcții de locuințe	143	Cu acte	Nr. niveluri:2; S. construita la sol:143 mp; S. construita desfasurata:286 mp; CASĂ DE LOCUIT

## Lungime Segmente

1) Valorile lungimilor segmentelor sunt obținute din proiecție în plan.

Punct început	X / Y	Punct sfârșit	X / Y	Lungime segment (** (m)
1	615.799,134 630.838,133	2	615.800,932 630.840,759	3.183
2	615.800,932 630.840,759	3	615.733,802 630.895,479	86.607

Punct început	X / Y	Punct sfârșit	X / Y	Lungime segment (** (m)
3	615.733,802 630.895,479	4	615.738,187 630.901,943	7.811
4	615.738,187 630.901,943	5	615.513,217 631.069,899	280.75
5	615.513,217 631.069,899	6	615.502,702 631.057,472	16.279
6	615.502,702 631.057,472	7	615.664,357 630.931,706	204.815
7	615.664,357 630.931,706	8	615.725,513 630.884,12	77.489
8	615.725,513 630.884,12	9	615.724,674 630.882,975	1.419
9	615.724,674 630.882,975	10	615.769,578 630.849,433	56.049
10	615.769,578 630.849,433	11	615.771,483 630.852,356	3.489
11	615.771,483 630.852,356	12	615.789,591 630.840,064	21.886
12	615.789,591 630.840,064	13	615.796,975 630.835,052	8.925
13	615.796,975 630.835,052	1	615.799,134 630.838,133	3.762

\*\* Lungimile segmentelor sunt determinate în planul de proiecție Stereo 70 și sunt rotunjite la 1 milimetru.

\*\*\* Distanța dintre puncte este formată din segmente cumulate ce sunt mai mici decât valoarea 1 milimetru.



**DATE DESPRE IMOBILUL NR. 307**

Oficiul de Cadastru și Publicitate Imobiliară NEAMT  
Biroul de Cadastru și Publicitate Imobiliară Targu-Neamt

**A. Partea I. Descrierea imobilului**

TEREN Intravilan

Adresa: Loc. Urecheni, Str Biserica Veche, Nr. 34A, Jud. Neamt

Nr. Crt	Nr cadastral Nr. topografic	Suprafața* (mp)	Observații / Referințe
A1		7.440	Sector cadastral:53 Teren neimprejmuit;

**B. Partea II. Proprietari și acte**

Inscrieri privitoare la dreptul de proprietate și alte drepturi reale	Referințe
/	
Act Notarial nr. CVC NR.1917, din 20/08/2003 emis de BNP DANIELA DAVID;	
B1	A1
Intabulare, drept de PROPRIETATE, dobandit prin Conventie, cota actuala 1/1	
1) PÎRLEA V VASILE	
2) PÎRLEA I NICOLETA, LIPSĂ CNP, sotia	

**C. Partea III. SARCINI .**

Inscrieri privind dezmembramintele dreptului de proprietate, drepturi reale de garanție și sarcini	Referințe
NU SUNT	

## Anexa Nr. 1 La Partea I

## Teren

Nr cadastral	Suprafața (mp)*	Observații / Referințe
	7.440	

\* Suprafața este determinată în planul de proiecție Stereo 70.

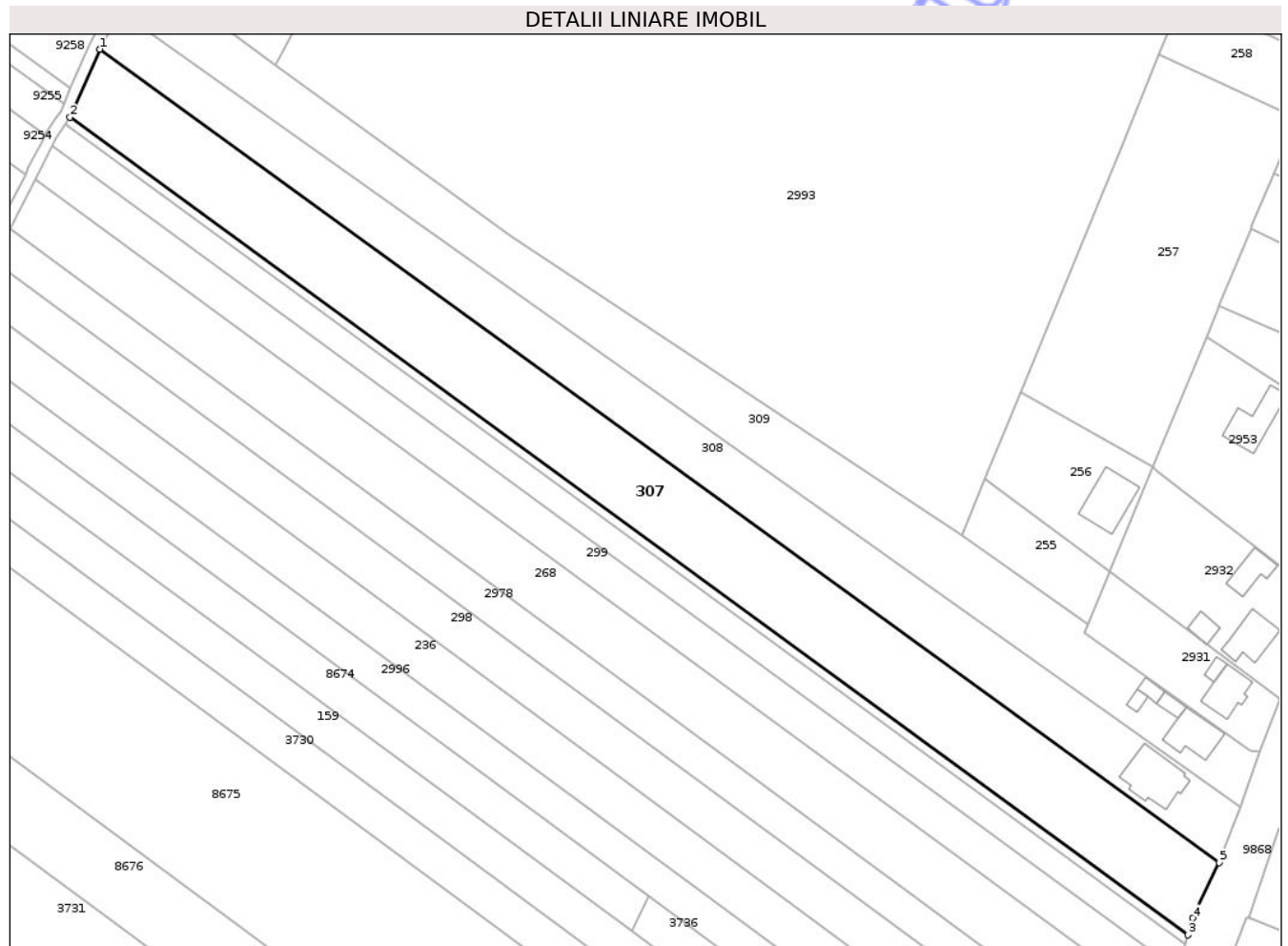

## Date referitoare la teren

Crt	Categorie folosință	Intra vilan	Suprafața (mp)	Tarla	Parcelă	Nr. topo	Observații / Referințe
1	arabil	DA	7.440	19	594/1	-	

## Lungime Segmente

1) Valorile lungimilor segmentelor sunt obținute din proiecție în plan.

Punct început	X / Y	Punct sfârșit	X / Y	Lungime segment (** (m)
1	615.662,87 631.337,144	2	615.654,859 631.318,862	19.96
2	615.654,859 631.318,862	3	615.955,243 631.099,522	371.941
3	615.955,243 631.099,522	4	615.956,474 631.103,995	4.639
4	615.956,474 631.103,995	5	615.963,567 631.118,905	16.511
5	615.963,567 631.118,905	1	615.662,87 631.337,144	371.547

\*\* Lungimile segmentelor sunt determinate în planul de proiecție Stereo 70 și sunt rotunjite la 1 milimetru.

\*\*\* Distanța dintre puncte este formată din segmente cumulate ce sunt mai mici decât valoarea 1 milimetru.

Neutilizabil în Circuitul  
Civil





## DATE DESPRE IMOBILUL NR. 312

Oficiul de Cadastru și Publicitate Imobiliară NEAMT  
Biroul de Cadastru și Publicitate Imobiliară Targu-Neamt

## A. Partea I. Descrierea imobilului

TEREN Intravilan

Nr. CF vechi:78

Nr. cadastral vechi:117

Adresa: Loc. Urecheni, Str Biserica Veche, Nr. 16, Jud. Neamt

Nr. Crt	Nr cadastral Nr. topografic	Suprafața* (mp)	Observații / Referințe
A1	50291	993	Sector cadastral:53 Teren neimprejmuit;

## Construcții

Crt	Nr cadastral Nr. topografic	Adresa	Observații / Referințe
A1.1	50291-C1	Loc. Urecheni, Str Biserica Veche, Nr. 16, Jud. Neamt	Nr. niveluri:2; S. construita la sol:121 mp; S. construita desfasurata:242 mp; CASĂ DE LOCUIT
A1.2	50291-C2	Loc. Urecheni, Str Biserica Veche, Nr. 16, Jud. Neamt	Nr. niveluri:1; S. construita la sol:33 mp; S. construita desfasurata:33 mp; CONSTRUCȚIE ANEXĂ

## B. Partea II. Proprietari și acte

Inscrieri privitoare la dreptul de proprietate și alte drepturi reale		Referințe
<b>338 / 10/03/2003</b>		
Act Notarial nr. 383, din 03/03/2003 emis de BNP Teodorescu Haralambie;		
B1	Intabulare, drept de PROPRIETATE, dobandit prin Conventie, cota actuala 1/1 1) <b>AMIRONESEI ILIE</b> , necasatorit <i>OBSERVATII: (provenita din conversia CF 78)</i>	A1
/		
Act Administrativ nr. 3241, din 28/04/2026 emis de PRIMĂRIA COMUNEI URECHENI;		
B2	Intabulare, drept de PROPRIETATE, dobandit prin Lege, cota actuala 1/1 1) <b>AMIRONESEI ILIE</b> , necasatorit	A1.1, A1.2

## C. Partea III. SARCINI .

Inscrieri privind dezmembramintele dreptului de proprietate, drepturi reale de garanție și sarcini	Referințe
NU SUNT	

## Anexa Nr. 1 La Partea I

## Teren

Nr cadastral	Suprafața (mp)*	Observații / Referințe
50291	993	

\* Suprafața este determinată în planul de proiecție Stereo 70.

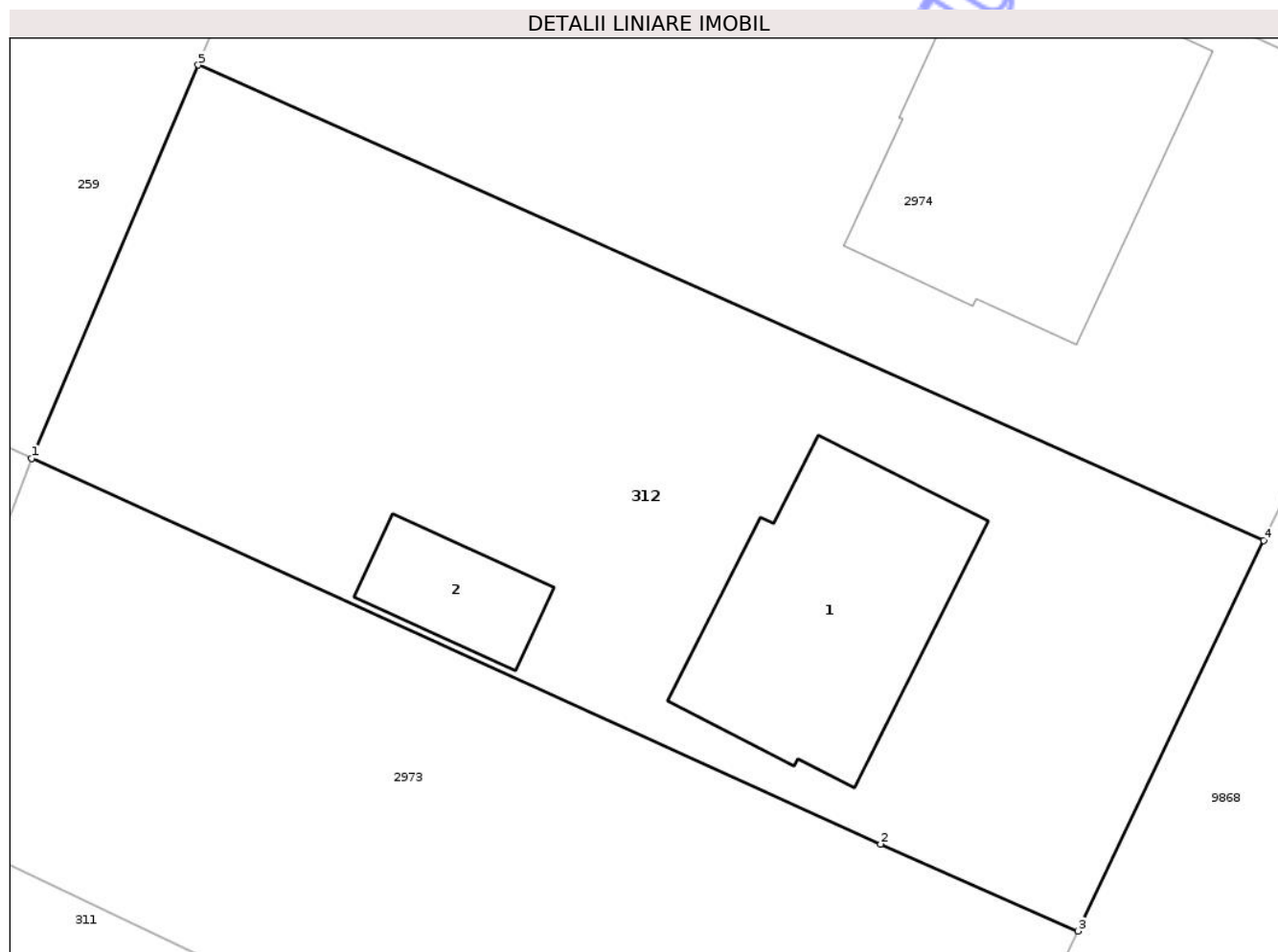

## Date referitoare la teren

Crt	Categorie folosință	Intra vilan	Suprafața (mp)	Tarla	Parcelă	Nr. topo	Observații / Referințe
1	curți constructii	DA	154	19	588 J	-	
2	arabil	DA	839	19	588 J	-	

## Date referitoare la construcții

Crt	Număr	Destinație construcție	Supraf. (mp)	Situație juridică	Observații / Referințe
A1.1	50291-C1	construcții de locuințe	121	Cu acte	Nr. niveluri:2; S. construita la sol:121 mp; S. construita desfasurata:242 mp; CASĂ DE LOCUIT
A1.2	50291-C2	construcții anexa	33	Cu acte	Nr. niveluri:1; S. construita la sol:33 mp; S. construita desfasurata:33 mp; CONSTRUCȚIE ANEXĂ

## Lungime Segmente

1) Valorile lungimilor segmentelor sunt obținute din proiecție în plan.

Punct început	X / Y	Punct sfârșit	X / Y	Lungime segment (** (m)
1	615.990,587 631.334,494	2	616.028,49 631.317,289	41.625

Punct început	X / Y	Punct sfârșit	X / Y	Lungime segment (** (m)
2	616.028,49 631.317,289	3	616.037,306 631.313,413	9.63
3	616.037,306 631.313,413	4	616.045,598 631.330,833	19.293
4	616.045,598 631.330,833	5	615.998,03 631.352,042	52.082
5	615.998,03 631.352,042	1	615.990,587 631.334,494	19.061

\*\* Lungimile segmentelor sunt determinate în planul de proiecție Stereo 70 și sunt rotunjite la 1 milimetru.

\*\*\* Distanța dintre puncte este formată din segmente cumulate ce sunt mai mici decât valoarea 1 milimetru.

Neutilizabil în Circuitul Civil



**DATE DESPRE IMOBILUL NR. 1420**

Oficiul de Cadastru și Publicitate Imobiliară NEAMT  
Biroul de Cadastru și Publicitate Imobiliară Targu-Neamt

**A. Partea I. Descrierea imobilului**

TEREN Intravilan

Adresa: Loc. Urecheni, Str Biserica Veche, Nr. 66, Jud. Neamt

Nr. Crt	Nr cadastral Nr. topografic	Suprafața* (mp)	Observații / Referințe
A1	51367	Din acte: 445 Masurata: 430	Sector cadastral:53 Teren imprejmuit;

**Construcții**

Crt	Nr cadastral Nr. topografic	Adresa	Observații / Referințe
A1.1	51367-C1	Loc. Urecheni, Str Biserica Veche, Nr. 66, Jud. Neamt	Nr. niveluri:2; S. construita la sol:114 mp; S. construita desfasurata:228 mp; Casa de locuit (P+I), edificata in anul 2013. EXTINDERE CONSTRUCTIE
A1.2	51367-C2	Loc. Urecheni, Str Biserica Veche, Nr. 66, Jud. Neamt	Nr. niveluri:1; S. construita la sol:18 mp; S. construita desfasurata:18 mp; CONSTRUCTIE ANEXĂ

**B. Partea II. Proprietari și acte**

Inscrieri privitoare la dreptul de proprietate și alte drepturi reale		Referințe
<b>16693 / 21/06/2019</b>		
Act Administrativ nr. Titlu Proprietate nr. 13795, din 16/03/2012 emis de CJSPDPAT NEAMT (act administrativ nr Certificat deces nr. 18 din 12.06.2009, emis de PRIMARIA COM. URECHENI;act administrativ nr Certificat fiscal nr. 4853 din 18.06.2019, emis de PRIMARIA COM. URECHENI);		
B1	Intabulare, drept de PROPRIETATE, dobandit prin Constituire, cota actuala 1/1 1) GROSU TOADER, PROPRIETAR DECEDAT DEFUNCT:Da 2) MIRONEASA VIORICA	A1
Act Administrativ nr. Certificat atestare a edificării nr. 4865, din 17/06/2019 emis de PRIMARIA COM. URECHENI (ADEV.NR.3241/28.04.2026,ELIBERATA DE PRIMĂRIA COMUNEI URECHENI.);		
B2	Intabulare, drept de PROPRIETATE, dobandit prin Construire, cota actuala 1/1 1) MIRONEASA VIORICA	A1.1
/		
Act Administrativ nr. 3241, din 28/04/2026 emis de PRIMĂRIA COMUNEI URECHENI;		
B4	Intabulare, drept de PROPRIETATE, dobandit prin Lege, cota actuala 1/1 1) GROSU TOADER, PROPRIETAR DECEDAT DEFUNCT:Da 2) MIRONEASA VIORICA	A1.2

**C. Partea III. SARCINI .**

Inscrieri privind dezmembramintele dreptului de proprietate, drepturi reale de garanție și sarcini	Referințe
NU SUNT	

## Anexa Nr. 1 La Partea I

## Teren

Nr cadastral	Suprafața (mp)*	Observații / Referințe
51367	Din acte: 445 Masurata: 430	

\* Suprafața este determinată în planul de proiecție Stereo 70.

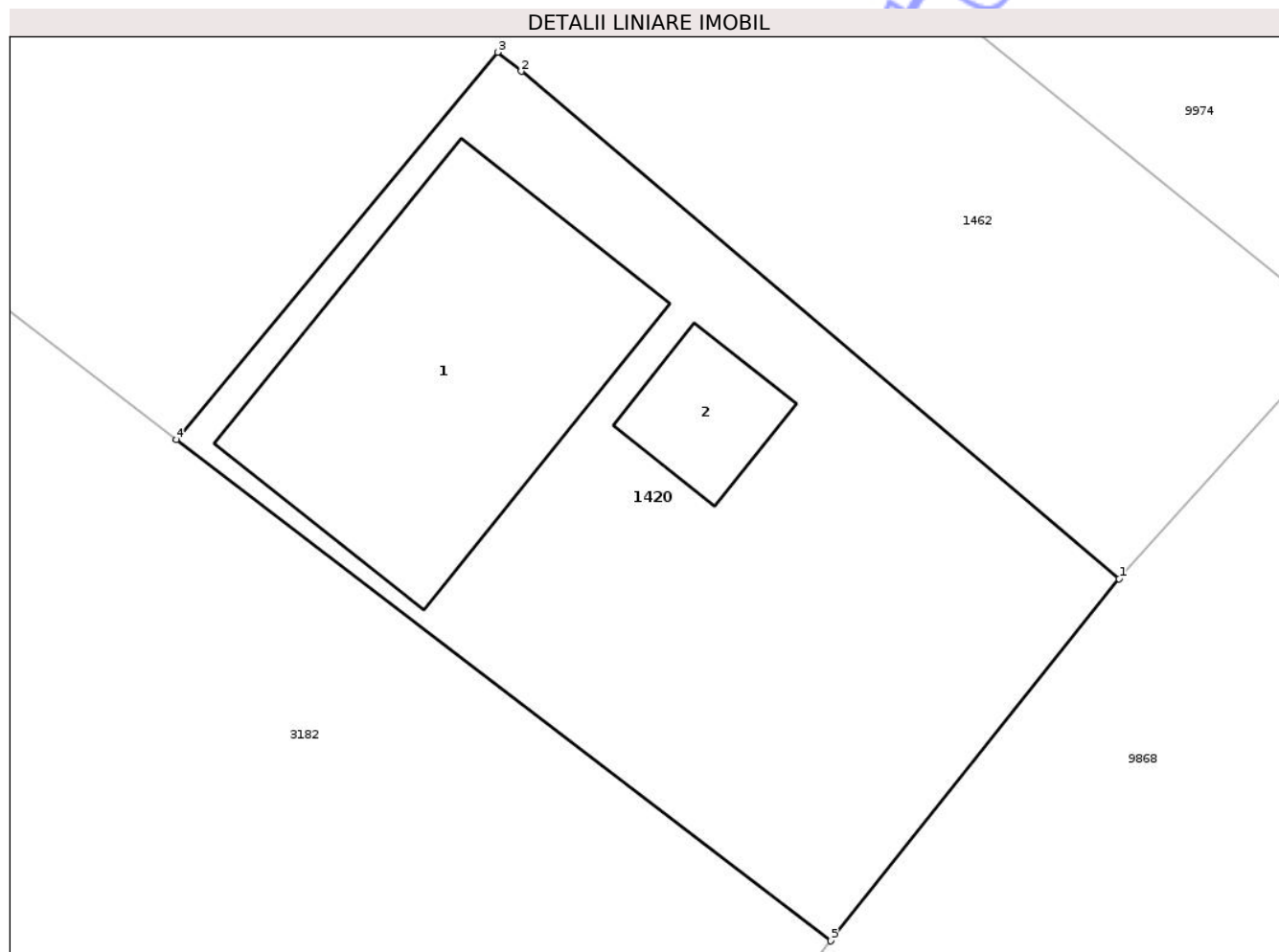

## Date referitoare la teren

Crt	Categorie folosință	Intra vilan	Suprafața (mp)	Tarla	Parcelă	Nr. topo	Observații / Referințe
1	curți constructii	DA	430	19	646/1	-	

## Date referitoare la construcții

Crt	Număr	Destinație construcție	Supraf. (mp)	Situație juridică	Observații / Referințe
A1.1	51367-C1	construcții de locuințe	Din acte: 95 Masurata: 114	Cu acte	Nr. niveluri:2; S. construita la sol:114 mp; S. construita desfasurata:228 mp; Casa de locuit (P+I), edificata in anul 2013. EXTINDERE CONSTRUCȚIE
A1.2	51367-C2	construcții anexa	18	Cu acte	Nr. niveluri:1; S. construita la sol:18 mp; S. construita desfasurata:18 mp; CONSTRUCȚIE ANEXĂ

## Lungime Segmente

1) Valorile lungimilor segmentelor sunt obținute din proiecție în plan.

Punct început	X / Y	Punct sfârșit	X / Y	Lungime segment (** (m)
1	615.609,819 630.574,551	2	615.590,122 630.591,285	25.846

Punct început	X / Y	Punct sfârșit	X / Y	Lungime segment (** (m)
2	615.590,122 630.591,285	3	615.589,342 630.591,91	1.0
3	615.589,342 630.591,91	4	615.578,754 630.579,148	16.582
4	615.578,754 630.579,148	5	615.600,316 630.562,621	27.168
5	615.600,316 630.562,621	1	615.609,819 630.574,551	15.252

\*\* Lungimile segmentelor sunt determinate în planul de proiecție Stereo 70 și sunt rotunjite la 1 milimetru.

\*\*\* Distanța dintre puncte este formată din segmente cumulate ce sunt mai mici decât valoarea 1 milimetru.

Neutilizabil în Circuitul Civil



**DATE DESPRE IMOBILUL NR. 1469**

Oficiul de Cadastru și Publicitate Imobiliară NEAMT  
Biroul de Cadastru și Publicitate Imobiliară Targu-Neamt

**A. Partea I. Descrierea imobilului**

TEREN Intravilan

Nr. CF vechi:114  
Nr. cadastral vechi:167

Adresa: Loc. Urecheni, Jud. Neamt

Nr. Crt	Nr cadastral Nr. topografic	Suprafața* (mp)	Observații / Referințe
A1	50328	3.050	Sector cadastral:53 Teren neimprejmuit;

**B. Partea II. Proprietari și acte**

Inscrieri privitoare la dreptul de proprietate și alte drepturi reale	Referințe
<b>58 / 14/01/2004</b>	
Act Notarial nr. 124, din 14/01/2004 emis de BNP David Daniela;	
B1	A1
Intabulare, drept de PROPRIETATE, dobandit prin Conventie, cota actuala 1/1	
1) ZAHARIA VASILE	
2) ZAHARIA AURICA, soti LIPSĂ CNP	
OBSERVATII: (provenita din conversia CF 114)	

**C. Partea III. SARCINI .**

Inscrieri privind dezmembramintele dreptului de proprietate, drepturi reale de garanție și sarcini	Referințe
NU SUNT	

## Anexa Nr. 1 La Partea I

## Teren

Nr cadastral	Suprafața (mp)*	Observații / Referințe
50328	3.050	

\* Suprafața este determinată în planul de proiecție Stereo 70.

## DETALII LINIARE IMOBIL

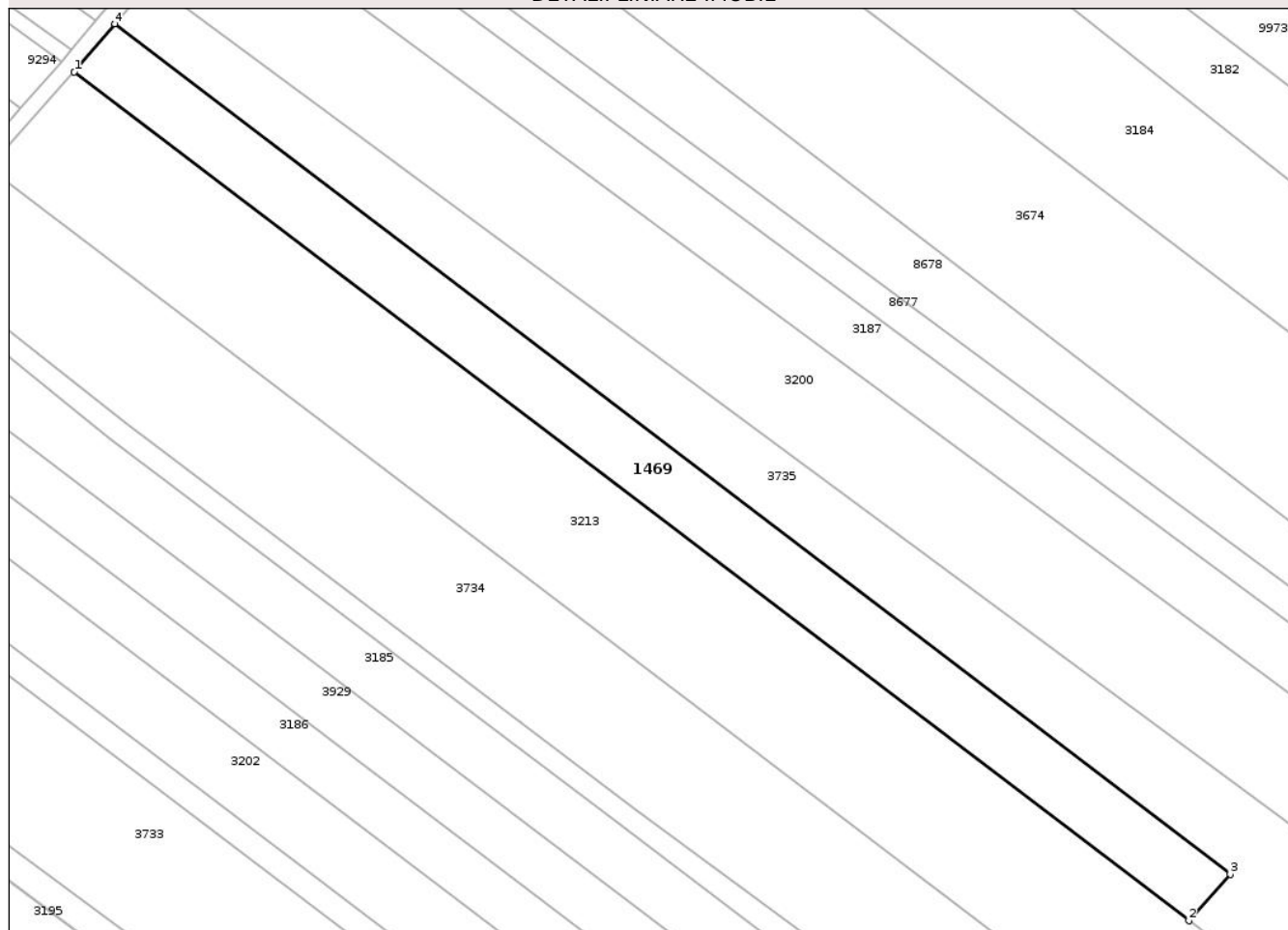

## Date referitoare la teren

Crt	Categorie folosință	Intra vilan	Suprafața (mp)	Tarla	Parcelă	Nr. topo	Observații / Referințe
1	arabil	DA	3.050	19	659/1	-	

## Lungime Segmente

1) Valorile lungimilor segmentelor sunt obținute din proiecție în plan.

Punct început	X / Y	Punct sfârșit	X / Y	Lungime segment (** (m)
1	615.209,51 630.675,769	2	615.417,821 630.517,208	261.791
2	615.417,821 630.517,208	3	615.425,523 630.525,893	11.608
3	615.425,523 630.525,893	4	615.217,02 630.684,772	262.138
4	615.217,02 630.684,772	1	615.209,51 630.675,769	11.724

\*\* Lungimile segmentelor sunt determinate în planul de proiecție Stereo 70 și sunt rotunjite la 1 milimetru.

\*\*\* Distanţa dintre puncte este formată din segmente cumulate ce sunt mai mici decât valoarea 1 milimetru.

Neutilizabil în Circuitul  
Civil



**DATE DESPRE IMOBILUL NR. 2953**

Oficiul de Cadastru și Publicitate Imobiliară NEAMT  
Biroul de Cadastru și Publicitate Imobiliară Targu-Neamt

**A. Partea I. Descrierea imobilului**

TEREN Intravilan

Adresa: Loc. Urecheni, Str Biserica Veche, Nr. 26, Jud. Neamt

Nr. Crt	Nr cadastral Nr. topografic	Suprafața* (mp)	Observații / Referințe
A1		Din acte: 1.990 Masurata: 2.108	Sector cadastral:53 Teren imprejmuit;

**Construcții**

Crt	Nr cadastral Nr. topografic	Adresa	Observații / Referințe
A1.1		Loc. Urecheni, Str Biserica Veche, Nr. 26, Jud. Neamt	Nr. niveluri:1; S. construita la sol:171 mp; S. construita desfasurata:171 mp; CASĂ DE LOCUIT
A1.2		Loc. Urecheni, Str Biserica Veche, Nr. 26, Jud. Neamt	Nr. niveluri:1; S. construita la sol:133 mp; S. construita desfasurata:133 mp; CONSTRUCȚIE ANEXĂ

**B. Partea II. Proprietari și acte**

Inscrieri privitoare la dreptul de proprietate și alte drepturi reale		Referințe
/		
Act Notarial nr. APV NR. 7329, din 04/12/2019 emis de BNP TEODORESCU MIHAELA;		
B1	Intabulare, drept de PROPRIETATE, dobandit prin Iesire Din Indiviziune, cota actuala 1/1 1) SPATARIU FĂNICĂ	A1
Act Administrativ nr. 3241, din 28/04/2026 emis de PRIMĂRIA COMUNEI URECHENI;		
B2	Intabulare, drept de PROPRIETATE, dobandit prin Lege, cota actuala 1/1 1) SPATARIU FĂNICĂ	A1.1, A1.2

**C. Partea III. SARCINI**

Inscrieri privind dezmembramintele dreptului de proprietate, drepturi reale de garanție și sarcini	Referințe
NU SUNT	

## Anexa Nr. 1 La Partea I

## Teren

Nr cadastral	Suprafața (mp)*	Observații / Referințe
	Din acte: 1.990 Masurata: 2.108	

\* Suprafața este determinată în planul de proiecție Stereo 70.



## Date referitoare la teren

Crt	Categorie folosință	Intra vilan	Suprafața (mp)	Tarla	Parcelă	Nr. topo	Observații / Referințe
1	curți constructii	DA	800	19	591/D1	-	NR.TOPO CORECT PARCELA 588 D/1
2	arabil	DA	1.308	19	591/2	-	NR.TOPO CORECT PARCELA 588 D/2

## Date referitoare la construcții

Crt	Număr	Destinație construcție	Supraf. (mp)	Situație juridică	Observații / Referințe
A1.1		construcții de locuințe	171	Cu acte	Nr. niveluri:1; S. construita la sol:171 mp; S. construita desfasurata:171 mp; CASĂ DE LOCUIT
A1.2		construcții anexa	133	Cu acte	Nr. niveluri:1; S. construita la sol:133 mp; S. construita desfasurata:133 mp; CONSTRUCȚIE ANEXĂ

## Lungime Segmente

1) Valorile lungimilor segmentelor sunt obținute din proiecție în plan.

Punct început	X / Y	Punct sfârșit	X / Y	Lungime segment (** (m)
1	615.945,685 631.225,108	2	615.947,178 631.223,944	1.893

Punct început	X / Y	Punct sfârșit	X / Y	Lungime segment (** (m)
2	615.947,178 631.223,944	3	615.989,575 631.190,891	53.759
3	615.989,575 631.190,891	4	616.003,977 631.231,58	43.163
4	616.003,977 631.231,58	5	615.960,12 631.259,963	52.24
5	615.960,12 631.259,963	1	615.945,685 631.225,108	37.726

\*\* Lungimile segmentelor sunt determinate în planul de proiecție Stereo 70 și sunt rotunjite la 1 milimetru.

\*\*\* Distanța dintre puncte este formată din segmente cumulate ce sunt mai mici decât valoarea 1 milimetru.

Neutilizabil în Circuitul Civil



**DATE DESPRE IMOBILUL NR. 2973**

Oficiul de Cadastru și Publicitate Imobiliară NEAMT  
Biroul de Cadastru și Publicitate Imobiliară Targu-Neamt

**A. Partea I. Descrierea imobilului**

TEREN Intravilan

Adresa: Loc. Urecheni, Str Biserica Veche, Jud. Neamt

Nr. Crt	Nr cadastral Nr. topografic	Suprafața* (mp)	Observații / Referințe
A1		870	Sector cadastral:53 Teren neimprejmuit;

**B. Partea II. Proprietari și acte**

Inscrieri privitoare la dreptul de proprietate și alte drepturi reale		Referințe
/		
Act Administrativ nr. 70/970, din 01/08/1995 emis de CJPSDPAT NEAMȚ;		
B1	Intabulare, drept de PROPRIETATE, dobandit prin Reconstituire, cota actuala 1/1 1) MIRON GH CONSTANTIN, LIPSĂ CNP 2) MIRON GH LAZĂR, LIPSĂ CNP 3) MIRON GH IOAN, LIPSĂ CNP 4) MARGHIDAN GH VERONA, LIPSĂ CNP 5) MIRON GH GHEORGHE, LIPSĂ CNP 6) MISCINCO PETRONIA, LIPSĂ CNP 7) MIRON GH VASILE, LIPSĂ CNP 8) MIRON GH PETRU, LIPSĂ CNP 9) MIRON GH PAVEL, LIPSĂ CNP 10) MIRON GH OLIMPIA, LIPSĂ CNP	A1
Act Administrativ nr. 2943, din 20/04/2026 emis de PRIMĂRIA COMUNEI URECHENI;		
B2	Inscrierea posesiei, drept de PROPRIETATE, dobandit prin Constituire, cota actuala 1/1 1) MARCHIDAN MIHAIL	A1

**C. Partea III. SARCINI .**

Inscrieri privind dezmembramintele dreptului de proprietate, drepturi reale de garanție și sarcini	Referințe
NU SUNT	

## Anexa Nr. 1 La Partea I

## Teren

Nr cadastral	Suprafața (mp)*	Observații / Referințe
	870	

\* Suprafața este determinată în planul de proiecție Stereo 70.

## DETALII LINIARE IMOBIL



## Date referitoare la teren

Crt	Categorie folosință	Intra vilan	Suprafața (mp)	Tarla	Parcelă	Nr. topo	Observații / Referințe
1	arabil	DA	870	19	588 D/1	-	NR.TOPO CORECT PARCELA 588 G/1

## Lungime Segmente

1) Valorile lungimilor segmentelor sunt obținute din proiecție în plan.

Punct început	X / Y	Punct sfârșit	X / Y	Lungime segment (** (m)
1	616.029,561 631.297,447	2	616.037,306 631.313,413	17.745
2	616.037,306 631.313,413	3	616.028,49 631.317,289	9.63
3	616.028,49 631.317,289	4	615.990,587 631.334,494	41.625
4	615.990,587 631.334,494	5	615.984,589 631.318,737	16.86
5	615.984,589 631.318,737	1	616.029,561 631.297,447	49.757

\*\* Lungimile segmentelor sunt determinate în planul de proiecție Stereo 70 și sunt rotunjite la 1 milimetru.

\*\*\* Distanța dintre puncte este formată din segmente cumulate ce sunt mai mici decât valoarea 1 milimetru.

Neutilizabil în Circuitul  
Civil



**DATE DESPRE IMOBILUL NR. 2978**

Oficiul de Cadastru și Publicitate Imobiliară NEAMT  
Biroul de Cadastru și Publicitate Imobiliară Targu-Neamt

**A. Partea I. Descrierea imobilului**

TEREN Intravilan

Adresa: Loc. Urecheni, Str Biserica Veche, Jud. Neamt

Nr. Crt	Nr cadastral Nr. topografic	Suprafața* (mp)	Observații / Referințe
A1		3.580	Sector cadastral:53 Teren neimprejmuit;

**B. Partea II. Proprietari și acte**

Inscrieri privitoare la dreptul de proprietate și alte drepturi reale		Referințe
/		
Act Administrativ nr. 13794, din 16/03/2012 emis de CJPSDPAT NEAMȚ;		
B1	Intabulare, drept de PROPRIETATE, dobandit prin Reconstituire, cota actuala 1/1	A1
	1) CĂLUGĂRU GH GHEORGHE 2) DAVID GH TATIANA 3) BORDEANU GH ION 4) BORDEIANU GH AURORA	

**C. Partea III. SARCINI .**

Inscrieri privind dezmembramintele dreptului de proprietate, drepturi reale de garanție și sarcini	Referințe
NU SUNT	

## Anexa Nr. 1 La Partea I

## Teren

Nr cadastral	Suprafața (mp)*	Observații / Referințe
	3.580	

\* Suprafața este determinată în planul de proiecție Stereo 70.

## DETALII LINIARE IMOBIL



## Date referitoare la teren

Crt	Categorie folosință	Intra vilan	Suprafața (mp)	Tarla	Parcelă	Nr. topo	Observații / Referințe
1	arabil	DA	3.580	19	597/1	-	

## Lungime Segmente

1) Valorile lungimilor segmentelor sunt obținute din proiecție în plan.

Punct început	X / Y	Punct sfârșit	X / Y	Lungime segment (** (m)
1	615.632,731 631.281,647	2	615.939,994 631.055,352	381.602
2	615.939,994 631.055,352	3	615.940,058 631.055,533	0.192
3	615.940,058 631.055,533	4	615.943,513 631.064,449	9.563
4	615.943,513 631.064,449	5	615.638,695 631.288,947	378.568
5	615.638,695 631.288,947	6	615.634,259 631.284,311	6.416

Punct început	X / Y	Punct sfârșit	X / Y	Lungime segment (** (m)
6	615.634,259 631.284,311	1	615.632,731 631.281,647	3.071

\*\* Lungimile segmentelor sunt determinate în planul de proiecție Stereo 70 și sunt rotunjite la 1 milimetru.

\*\*\* Distanța dintre puncte este formată din segmente cumulate ce sunt mai mici decât valoarea 1 milimetru.

Neutilizabil în Circuitul Civil



**DATE DESPRE IMOBILUL NR. 2980**

Oficiul de Cadastru și Publicitate Imobiliară NEAMT  
Biroul de Cadastru și Publicitate Imobiliară Targu-Neamt

**A. Partea I. Descrierea imobilului**

TEREN Intravilan

Adresa: Loc. Urecheni, Str Biserica Veche, Jud. Neamt

Nr. Crt	Nr cadastral Nr. topografic	Suprafața* (mp)	Observații / Referințe
A1		2.510	Sector cadastral:53 Teren neimprejmuit;

**B. Partea II. Proprietari și acte**

Inscrieri privitoare la dreptul de proprietate și alte drepturi reale	Referințe
/	
Act Administrativ nr. 9559, din 09/08/2010 emis de CJPSDPAT NEAMȚ;	
B1	A1
Intabulare, drept de PROPRIETATE, dobandit prin Reconstituire, cota actuala 1/1	
1) POPA D LEON 2) ANDREI C TATIANA 3) IRIMIA C LEON 4) POPA D IOAN 5) IRIMA C VICTOR 6) TĂNĂSELEA C ANA, LIPSĂ CNP 7) COBUZ C VERGINIA	

**C. Partea III. SARCINI .**

Inscrieri privind dezmembramintele dreptului de proprietate, drepturi reale de garanție și sarcini	Referințe
NU SUNT	

## Anexa Nr. 1 La Partea I

## Teren

Nr cadastral	Suprafața (mp)*	Observații / Referințe
	2.510	

\* Suprafața este determinată în planul de proiecție Stereo 70.

## DETALII LINIARE IMOBIL



## Date referitoare la teren

Crt	Categorie folosință	Intra vilan	Suprafața (mp)	Tarla	Parcelă	Nr. topo	Observații / Referințe
1	arabil	DA	2.510	19	595/1	-	

## Lungime Segmente

1) Valorile lungimilor segmentelor sunt obținute din proiecție în plan.

Punct început	X / Y	Punct sfârșit	X / Y	Lungime segment (** (m)
1	615.952,874 631.090,912	2	615.954,54 631.096,967	6.28
2	615.954,54 631.096,967	3	615.653,572 631.316,883	372.753
3	615.653,572 631.316,883	4	615.651,129 631.313,13	4.478
4	615.651,129 631.313,13	5	615.650,086 631.311,115	2.27
5	615.650,086 631.311,115	6	615.952,657 631.090,027	374.739

Punct început	X / Y	Punct sfârșit	X / Y	Lungime segment (** (m)
6	615.952,657 631.090,027	1	615.952,874 631.090,912	0.911

\*\* Lungimile segmentelor sunt determinate în planul de proiecție Stereo 70 și sunt rotunjite la 1 milimetru.

\*\*\* Distanța dintre puncte este formată din segmente cumulate ce sunt mai mici decât valoarea 1 milimetru.

Neutilizabil în Circuitul Civil



**DATE DESPRE IMOBILUL NR. 3068**

Oficiul de Cadastru și Publicitate Imobiliară NEAMT  
Biroul de Cadastru și Publicitate Imobiliară Targu-Neamt

**A. Partea I. Descrierea imobilului**

TEREN Intravilan

Adresa: Loc. Urecheni, Jud. Neamt

Nr. Crt	Nr cadastral Nr. topografic	Suprafața* (mp)	Observații / Referințe
A1		994	Sector cadastral:53 Teren neimprejmuit;

**B. Partea II. Proprietari și acte**

Inscrieri privitoare la dreptul de proprietate și alte drepturi reale	Referințe
/	
Act Administrativ nr. 70/1626, din 08/02/2005 emis de CJPSDPAT NEAMȚ;	
B1	A1
Intabulare, drept de PROPRIETATE, dobandit prin Reconstituire, cota actuala 1/1 1) PAVĂL V GHEORGHE, LIPSĂ CNP	

**C. Partea III. SARCINI .**

Inscrieri privind dezmembramintele dreptului de proprietate, drepturi reale de garanție și sarcini	Referințe
NU SUNT	

## Anexa Nr. 1 La Partea I

## Teren

Nr cadastral	Suprafața (mp)*	Observații / Referințe
	994	

\* Suprafața este determinată în planul de proiecție Stereo 70.

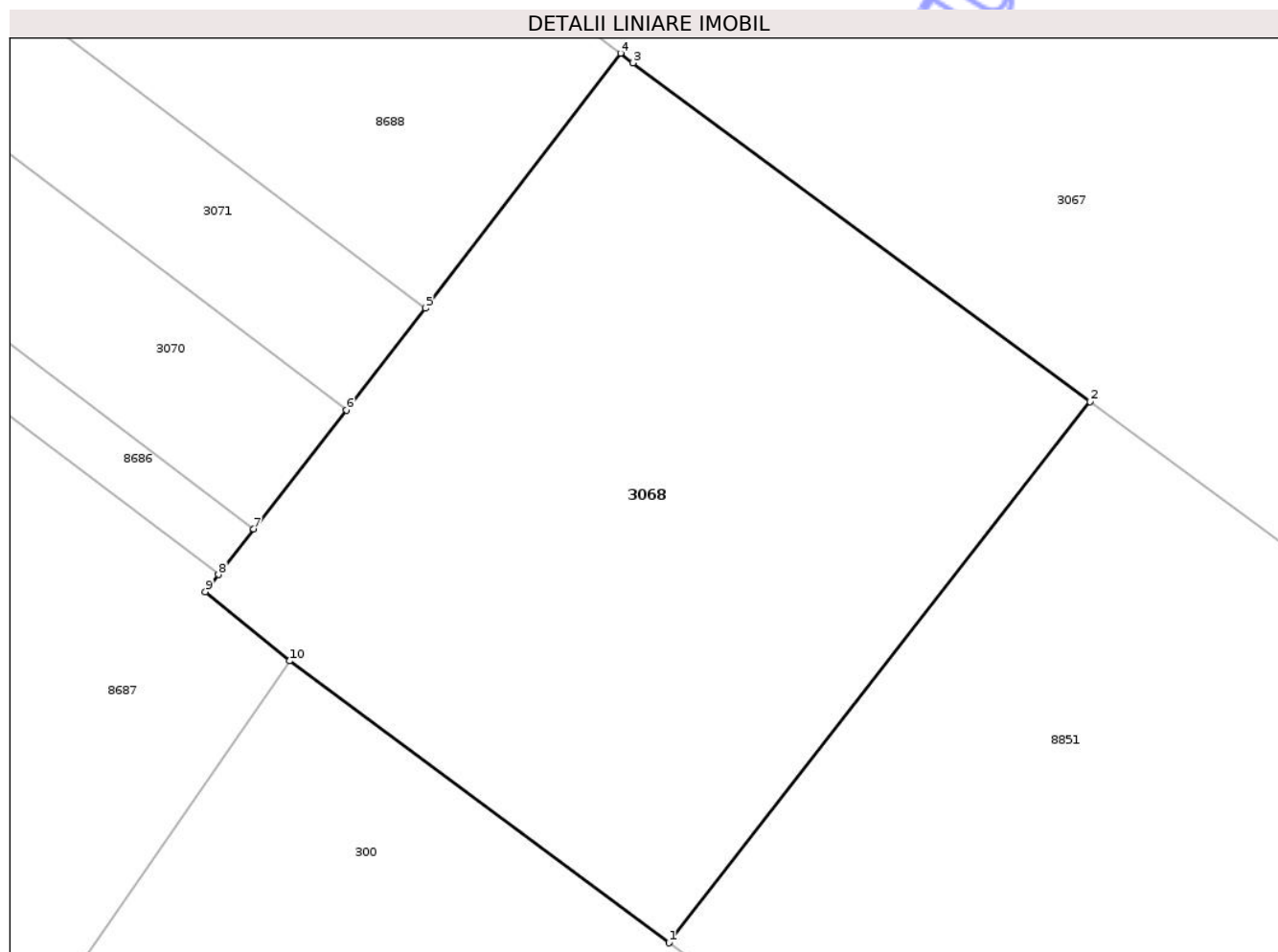

## Date referitoare la teren

Crt	Categorie folosință	Intra vilan	Suprafața (mp)	Tarla	Parcelă	Nr. topo	Observații / Referințe
1	arabil	DA	994	19	607/3	-	

## Lungime Segmente

1) Valorile lungimilor segmentelor sunt obținute din proiecție în plan.

Punct început	X / Y	Punct sfârșit	X / Y	Lungime segment (** (m)
1	615.772,313 630.904,744	2	615.793,341 630.931,74	34.219
2	615.793,341 630.931,74	3	615.770,52 630.948,653	28.405
3	615.770,52 630.948,653	4	615.769,896 630.949,126	0.782
4	615.769,896 630.949,126	5	615.760,146 630.936,402	16.03
5	615.760,146 630.936,402	6	615.756,2 630.931,321	6.434

Punct început	X / Y	Punct sfârșit	X / Y	Lungime segment (** (m)
6	615.756,2 630.931,321	7	615.751,586 630.925,38	7.522
7	615.751,586 630.925,38	8	615.749,827 630.923,113	2.869
8	615.749,827 630.923,113	9	615.749,161 630.922,256	1.086
9	615.749,161 630.922,256	10	615.753,366 630.918,802	5.442
10	615.753,366 630.918,802	1	615.772,313 630.904,744	23.593

\*\* Lungimile segmentelor sunt determinate în planul de proiecție Stereo 70 și sunt rotunjite la 1 milimetru.

\*\*\* Distanța dintre puncte este formată din segmente cumulate ce sunt mai mici decât valoarea 1 milimetru.

Neutilizabil în Circuitul Civil



**DATE DESPRE IMOBILUL NR. 3070**

Oficiul de Cadastru și Publicitate Imobiliară NEAMȚ  
Biroul de Cadastru și Publicitate Imobiliară Targu-Neamt

**A. Partea I. Descrierea imobilului**

TEREN Intravilan

Adresa: Loc. Urecheni, Jud. Neamt

Nr. Crt	Nr cadastral Nr. topografic	Suprafața* (mp)	Observații / Referințe
A1		Din acte: 1.800 Masurata: 2.100	Sector cadastral:53 Teren imprejmuit;

**B. Partea II. Proprietari și acte**

Inscrieri privitoare la dreptul de proprietate și alte drepturi reale		Referințe
/		
Act Administrativ nr. 70/85, din 12/06/1995 emis de CJPSDPAT NEAMȚ;		
B1	Intabulare, drept de PROPRIETATE, dobandit prin Reconstituire, cota actuala 1/1 1) BORDEIANU N NECULAI, LIPSĂ CNP	A1

**C. Partea III. SARCINI .**

Inscrieri privind dezmembramintele dreptului de proprietate, drepturi reale de garanție și sarcini	Referințe
NU SUNT	

## Anexa Nr. 1 La Partea I

## Teren

Nr cadastral	Suprafața (mp)*	Observații / Referințe
	Din acte: 1.800 Masurata: 2.100	

\* Suprafața este determinată în planul de proiecție Stereo 70.

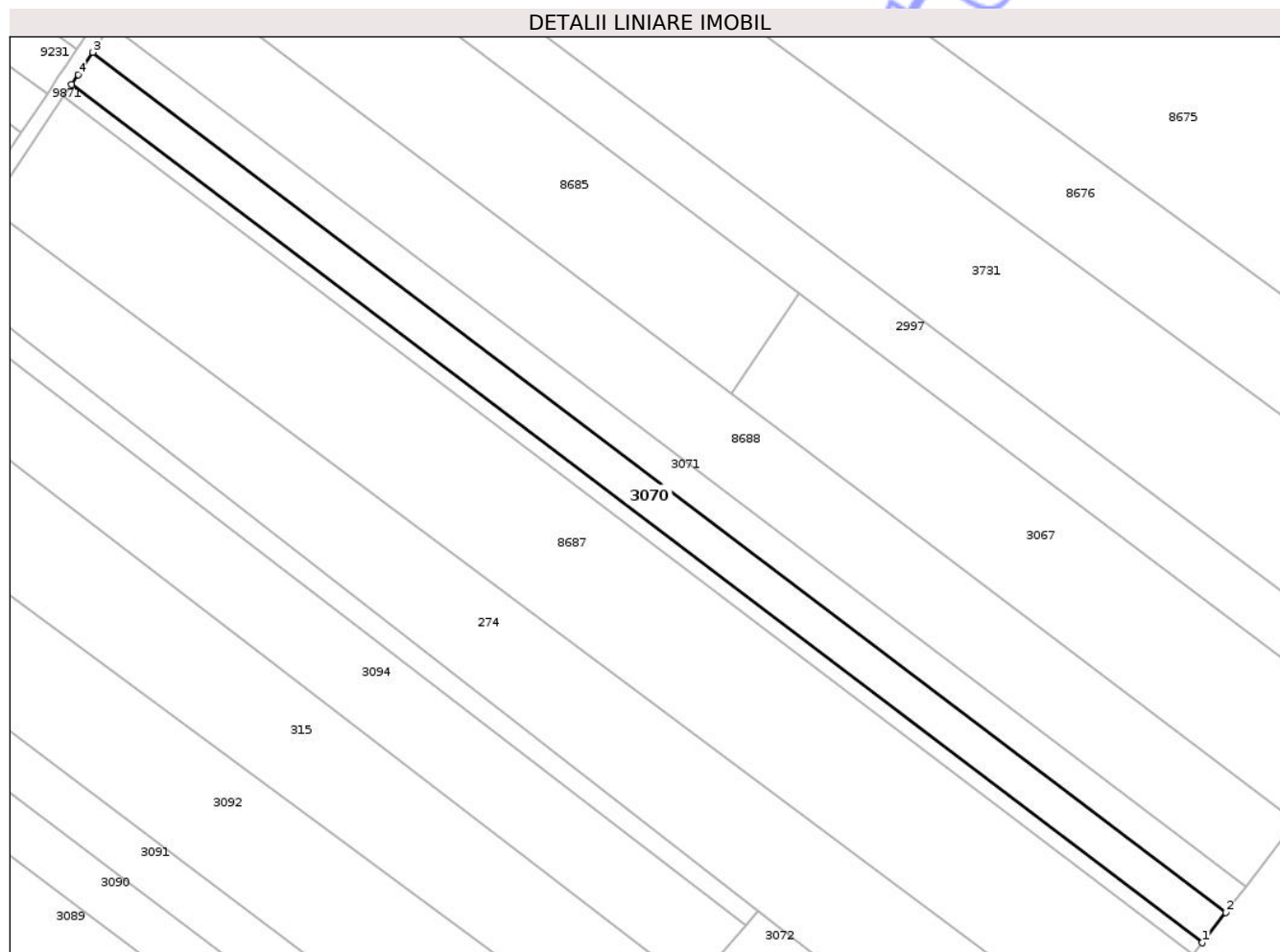

## Date referitoare la teren

Crt	Categorie folosință	Intra vilan	Suprafața (mp)	Tarla	Parcelă	Nr. topo	Observații / Referințe
1	arabil	DA	2.100	19	610/1	-	

## Lungime Segmente

1) Valorile lungimilor segmentelor sunt obținute din proiecție în plan.

Punct început	X / Y	Punct sfârșit	X / Y	Lungime segment (** (m)
1	615.751,586 630.925,38	2	615.756,2 630.931,321	7.522
2	615.756,2 630.931,321	3	615.533,561 631.100,331	279.522
3	615.533,561 631.100,331	4	615.530,736 631.095,962	5.203
4	615.530,736 631.095,962	5	615.529,432 631.094,022	2.338
5	615.529,432 631.094,022	1	615.751,586 630.925,38	278.913

\*\* Lungimile segmentelor sunt determinate în planul de proiecție Stereo 70 și sunt rotunjite la 1 milimetru.

\*\*\* Distanța dintre puncte este formată din segmente cumulate ce sunt mai mici decât valoarea 1 milimetru.

Neutilizabil în Circuitul  
Civil



**DATE DESPRE IMOBILUL NR. 3073**

Oficiul de Cadastru și Publicitate Imobiliară NEAMT  
Biroul de Cadastru și Publicitate Imobiliară Targu-Neamt

**A. Partea I. Descrierea imobilului**

TEREN Intravilan

Adresa: Loc. Urecheni, Str Biserica Veche, Jud. Neamt

Nr. Crt	Nr cadastral Nr. topografic	Suprafața* (mp)	Observații / Referințe
A1		2.870	Sector cadastral:53 Teren neimprejmuit;

**Construcții**

Crt	Nr cadastral Nr. topografic	Adresa	Observații / Referințe
A1.1		Loc. Urecheni, Str Biserica Veche, Jud. Neamt	Nr. niveluri:1; S. construita la sol:75 mp; S. construita desfasurata:75 mp; CONSTRUCTIE ANEXĂ
A1.2		Loc. Urecheni, Str Biserica Veche, Jud. Neamt	Nr. niveluri:1; S. construita la sol:25 mp; S. construita desfasurata:25 mp; CONSTRUCTIE ANEXĂ

**B. Partea II. Proprietari și acte**

Inscrieri privitoare la dreptul de proprietate și alte drepturi reale		Referințe
/		
Act Administrativ nr. 70/1098, din 28/02/1997 emis de CJPSDPAT NEAMȚ;		
B1	Intabulare, drept de PROPRIETATE, dobandit prin Reconstituire, cota actuala 1/1 1) TÂNĂSELEA V SOFICA, LIPSĂ CNP 2) PASCU D CATINCA, LIPSĂ CNP 3) TRIFAN CONSTANTIN, LIPSĂ CNP	A1
Act Administrativ nr. 2940, din 20/04/2026 emis de PRIMĂRIA COMUNEI URECHENI;		
B2	Inscrierea posesiei, drept de PROPRIETATE, dobandit prin Constituire, cota actuala 1/1 1) CHIPERI PETRICĂ	A1
Act Administrativ nr. 3241, din 28/04/2026 emis de PRIMARIA COMUNEI URECHENI (ADEV NR.3313/30.04.2026,ELIBERATA DE PRIMĂRIA COMUNEI URECHENI.);		
B3	Intabulare, drept de PROPRIETATE, dobandit prin Lege, cota actuala 1/1 1) CHIPERI PETRICĂ	A1.1, A1.2

**C. Partea III. SARCINI .**

Inscrieri privind dezmembramintele dreptului de proprietate, drepturi reale de garanție și sarcini	Referințe
NU SUNT	

## Anexa Nr. 1 La Partea I

## Teren

Nr cadastral	Suprafața (mp)*	Observații / Referințe
	2.870	

\* Suprafața este determinată în planul de proiecție Stereo 70.

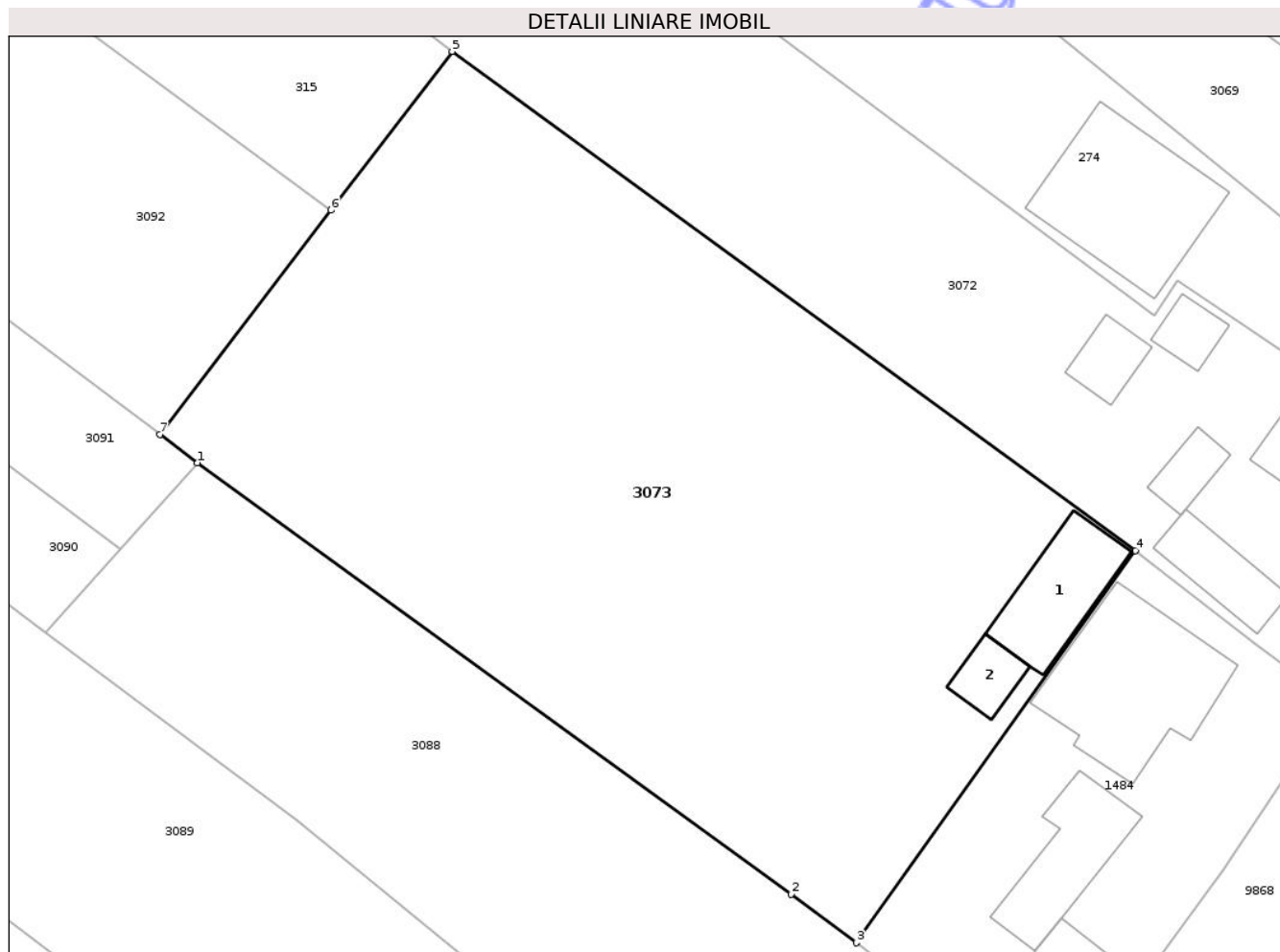

## Date referitoare la teren

Crt	Categorie folosință	Intra vilan	Suprafața (mp)	Tarla	Parcelă	Nr. topo	Observații / Referințe
1	curți constructii	DA	850	19	618/1	-	
2	vie	DA	210	10	618/2	-	
3	arabil	DA	1.810	19	618/3	-	

## Date referitoare la construcții

Crt	Număr	Destinație construcție	Supraf. (mp)	Situație juridică	Observații / Referințe
A1.1		constructii anexa	75	Cu acte	Nr. niveluri:1; S. construita la sol:75 mp; S. construita desfasurata:75 mp; CONSTRUCȚIE ANEXĂ
A1.2		constructii anexa	25	Cu acte	Nr. niveluri:1; S. construita la sol:25 mp; S. construita desfasurata:25 mp; CONSTRUCȚIE ANEXĂ

## Lungime Segmente

1) Valorile lungimilor segmentelor sunt obținute din proiecție în plan.

Punct început	X / Y	Punct sfârșit	X / Y	Lungime segment (** (m)

Punct început	X / Y	Punct sfârșit	X / Y	Lungime segment (** (m)
1	615.689,574 630.837,154	2	615.739,203 630.801,124	61.328
2	615.739,203 630.801,124	3	615.744,652 630.797,078	6.787
3	615.744,652 630.797,078	4	615.767,994 630.829,807	40.2
4	615.767,994 630.829,807	5	615.710,867 630.871,491	70.718
5	615.710,867 630.871,491	6	615.700,756 630.858,252	16.658
6	615.700,756 630.858,252	7	615.686,445 630.839,512	23.579
7	615.686,445 630.839,512	1	615.689,574 630.837,154	3.919

\*\* Lungimile segmentelor sunt determinate în planul de proiecție Stereo 70 și sunt rotunjite la 1 milimetru.

\*\*\* Distanța dintre puncte este formată din segmente cumulate ce sunt mai mici decât valoarea 1 milimetru.

Neutilizabil în Circuitul Civil





## DATE DESPRE IMOBILUL NR. 3088

Oficiul de Cadastru și Publicitate Imobiliară NEAMT  
Biroul de Cadastru și Publicitate Imobiliară Targu-Neamt

## A. Partea I. Descrierea imobilului

TEREN Intravilan

Adresa: Loc. Urecheni, Str Biserica Veche, Nr. 48, Jud. Neamt

Nr. Crt	Nr cadastral Nr. topografic	Suprafața* (mp)	Observații / Referințe
A1		1.856	Sector cadastral:53 Teren neimprejmuit; DIFERENȚA DE SUPRAFAȚĂ SE REGĂSEȘTE LA ID 3090 și ID 3091, S 53

## Construcții

Crt	Nr cadastral Nr. topografic	Adresa	Observații / Referințe
A1.1		Loc. Urecheni, Str Biserica Veche, Nr. 48, Jud. Neamt	Nr. niveluri:1; S. construita la sol:118 mp; S. construita desfasurata:118 mp; CASĂ DE LOCUIT
A1.2		Loc. Urecheni, Str Biserica Veche, Nr. 48, Jud. Neamt	Nr. niveluri:1; S. construita la sol:28 mp; S. construita desfasurata:28 mp; CONSTRUCȚIE ANEXĂ

## B. Partea II. Proprietari și acte

Inscrieri privitoare la dreptul de proprietate și alte drepturi reale		Referințe
/		
Act Administrativ nr. 70/91, din 06/11/1995 emis de CJPSDPAT NEAMȚ;		
B1	Intabulare, drept de PROPRIETATE, dobandit prin Reconstituire, cota actuala 1000/1856 1) <b>BORDEIANU I TOADER</b> , LIPSĂ CNP	A1
Act Administrativ nr. 70/1082, din 14/11/2003 emis de CJPSDPAT NEAMȚ;		
B2	Intabulare, drept de PROPRIETATE, dobandit prin Reconstituire, cota actuala 360/1856 1) <b>TĂNĂSELEA D PETRU</b> , LIPSĂ CNP 2) <b>LIVADĂ GROSU GHEORGHE</b> , LIPSĂ CNP	A1
Act Administrativ nr. 70/520, din 18/07/2003 emis de CJPSDPAT NEAMȚ;		
B3	Intabulare, drept de PROPRIETATE, dobandit prin Reconstituire, cota actuala 496/1856 1) <b>TĂNĂSELEA GH ECATERINA</b> , LIPSĂ CNP	A1
Act Administrativ nr. 2939, din 20/04/2026 emis de PRIMĂRIA COMUNEI URECHENI;		
B4	Inscrierea posesiei, drept de PROPRIETATE, dobandit prin Constituire, cota actuala 1/1 1) <b>BORDIANU TEODORINA</b>	A1
Act Administrativ nr. 3241, din 28/04/2026 emis de PRIMĂRIA COMUNEI URECHENI (ADEV NR.3313/30.04.2026,ELIBERATA DE PRIMĂRIA COMUNEI URECHENI.);		
B5	Intabulare, drept de PROPRIETATE, dobandit prin Lege, cota actuala 1/1 1) <b>BORDIANU TEODORINA</b>	A1.1, A1.2

## C. Partea III. SARCINI .

Inscrieri privind dezmembramentele dreptului de proprietate, drepturi reale de garanție și sarcini	Referințe
NU SUNT	

## Anexa Nr. 1 La Partea I

## Teren

Nr cadastral	Suprafața (mp)*	Observații / Referințe
	1.856	DIFERENȚA DE SUPRAFAȚĂ SE REGĂSEȘTE LA ID 3090 și ID 3091, S 53

\* Suprafața este determinată în planul de proiecție Stereo 70.

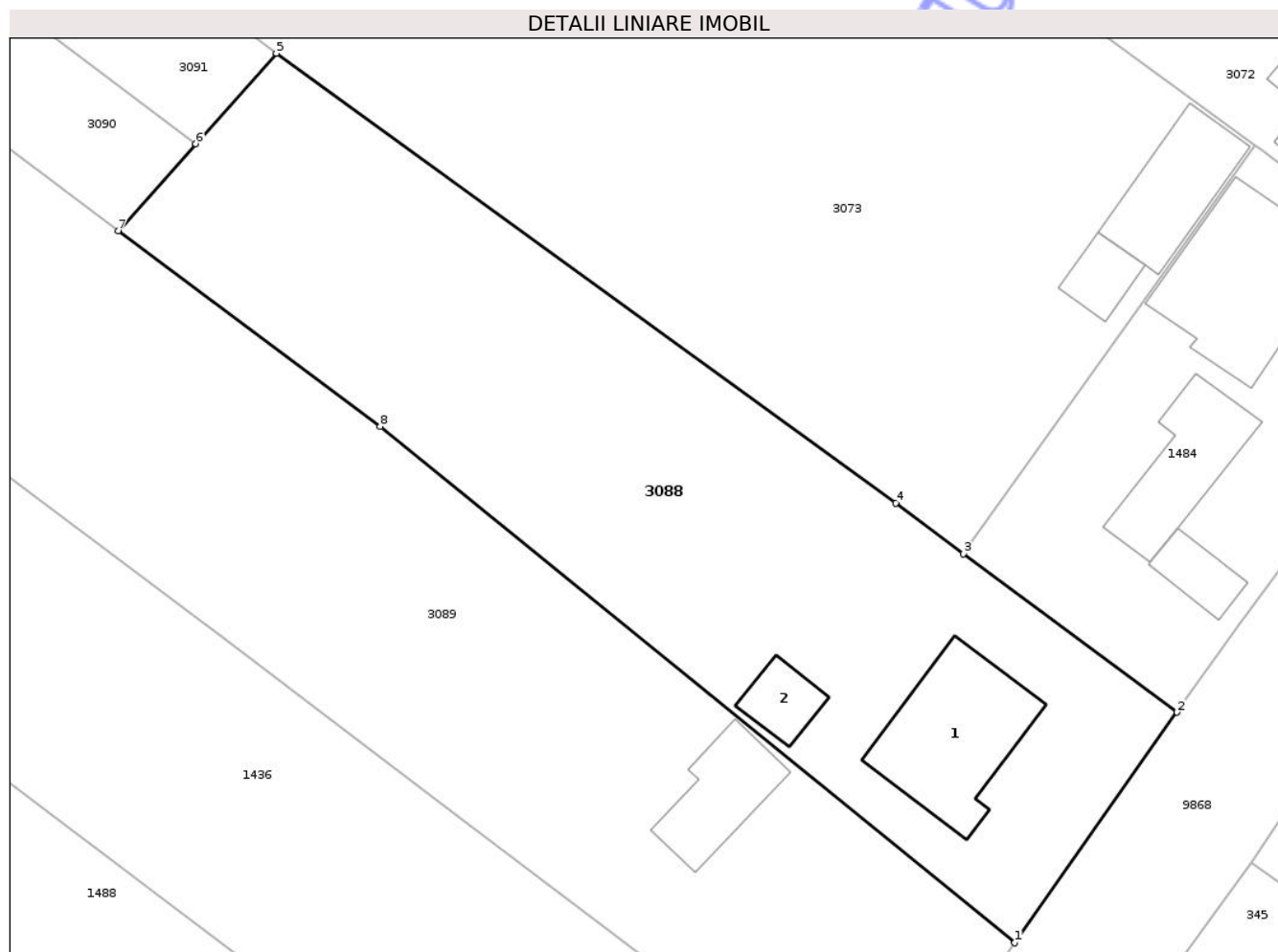

## Date referitoare la teren

Crt	Categorie folosință	Intra vilan	Suprafața (mp)	Tarla	Parcelă	Nr. topo	Observații / Referințe
1	curti constructii	DA	830	19	622/1	-	
2	arabil	DA	170	19	622/2	-	
3	arabil	DA	360	19	620/1	-	
4	arabil	DA	496	19	621/1	-	

## Date referitoare la construcții

Crt	Număr	Destinație construcție	Supraf. (mp)	Situație juridică	Observații / Referințe
A1.1		construcții de locuințe	118	Cu acte	Nr. niveluri:1; S. construita la sol:118 mp; S. construita desfasurata:118 mp; CASĂ DE LOCUIT
A1.2		construcții anexa	28	Cu acte	Nr. niveluri:1; S. construita la sol:28 mp; S. construita desfasurata:28 mp; CONSTRUCȚIE ANEXĂ

## Lungime Segmente

1) Valorile lungimilor segmentelor sunt obținute din proiecție în plan.

Punct început	X / Y	Punct sfârșit	X / Y	Lungime segment (** (m)
1	615.748,767 630.765,908	2	615.761,768 630.784,365	22.576
2	615.761,768 630.784,365	3	615.744,652 630.797,078	21.321
3	615.744,652 630.797,078	4	615.739,203 630.801,124	6.787
4	615.739,203 630.801,124	5	615.689,574 630.837,154	61.328
5	615.689,574 630.837,154	6	615.683,114 630.829,911	9.706
6	615.683,114 630.829,911	7	615.676,892 630.822,937	9.346
7	615.676,892 630.822,937	8	615.697,885 630.807,265	26.197
8	615.697,885 630.807,265	1	615.748,767 630.765,908	65.569

\*\* Lungimile segmentelor sunt determinate în planul de proiecție Stereo 70 și sunt rotunjite la 1 milimetru.

\*\*\* Distanța dintre puncte este formată din segmente cumulate ce sunt mai mici decât valoarea 1 milimetru.



**DATE DESPRE IMOBILUL NR. 3092**

Oficiul de Cadastru și Publicitate Imobiliară NEAMT  
Biroul de Cadastru și Publicitate Imobiliară Targu-Neamt

**A. Partea I. Descrierea imobilului**

TEREN Intravilan

Adresa: Loc. Urecheni, Jud. Neamt

Nr. Crt	Nr cadastral Nr. topografic	Suprafața* (mp)	Observații / Referințe
A1		6.187	Sector cadastral:53 Teren neimprejmuit;

**B. Partea II. Proprietari și acte**

Inscrieri privitoare la dreptul de proprietate și alte drepturi reale		Referințe
/		
Act Administrativ nr. 70/903, din 08/05/2002 emis de CJPSDPAT NEAMȚ;		
B1	Intabulare, drept de PROPRIETATE, dobandit prin Reconstituire, cota actuala 1/1 1) HORGHIDAN D LOGHIN, LIPSĂ CNP 2) HORGHIDAN D D-TRU, LIPSĂ CNP 3) SIMIONEL D MARIA, LIPSĂ CNP 4) OLTEANU D RICA, LIPSĂ CNP 5) HORGHIDAN D NEC, LIPSĂ CNP 6) HORGHIDAN D CONS, LIPSĂ CNP 7) VALEANU D ELENA, LIPSĂ CNP 8) HORGHIDAN D ION, LIPSĂ CNP 9) HORGHIDAN D GH, LIPSĂ CNP	A1

**C. Partea III. SARCINI .**

Inscrieri privind dezmembramintele dreptului de proprietate, drepturi reale de garanție și sarcini	Referințe
NU SUNT	

## Anexa Nr. 1 La Partea I

## Teren

Nr cadastral	Suprafața (mp)*	Observații / Referințe
	6.187	

\* Suprafața este determinată în planul de proiecție Stereo 70.

## DETALII LINIARE IMOBIL

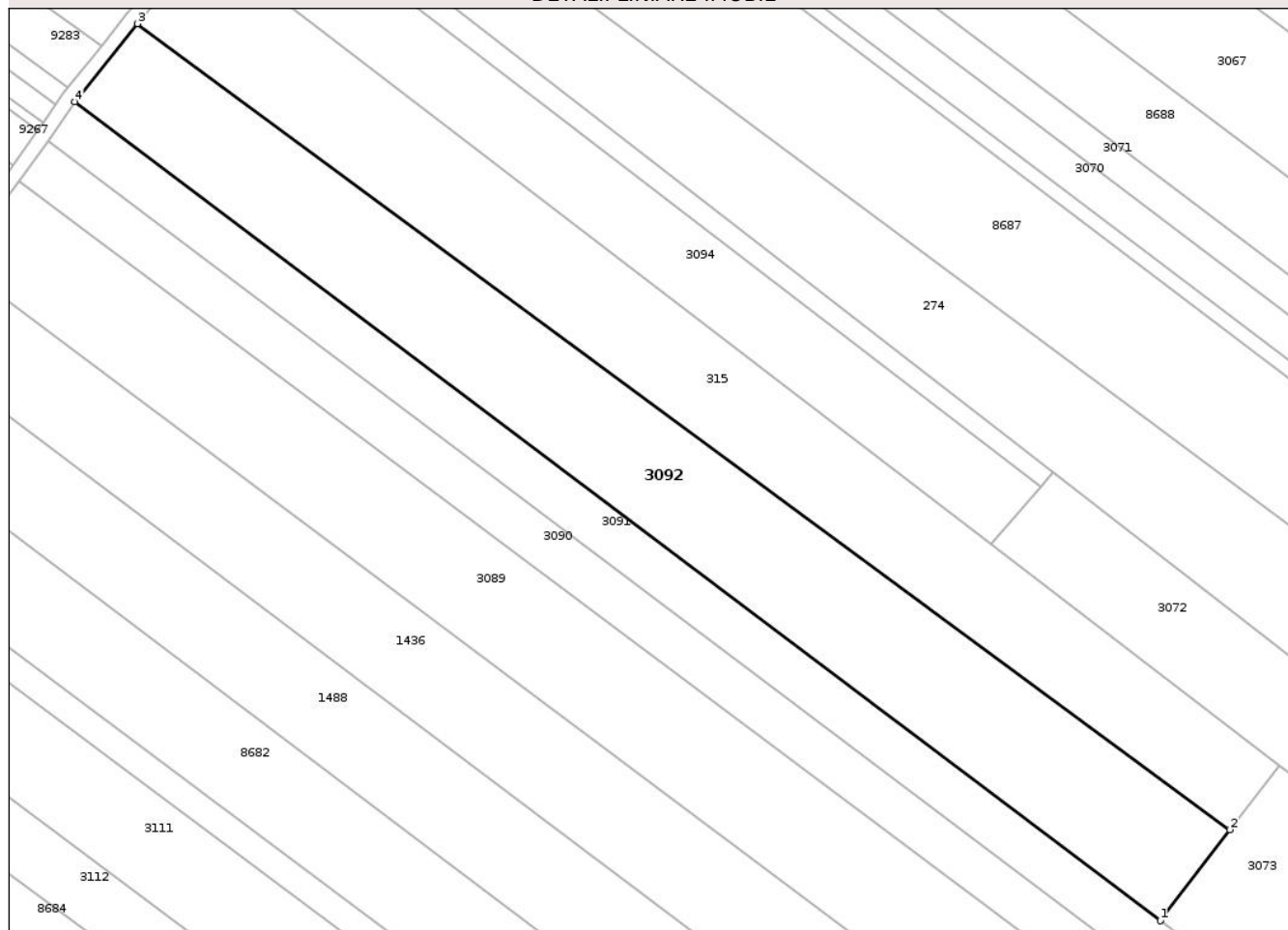

## Date referitoare la teren

Crt	Categorie folosință	Intra vilan	Suprafața (mp)	Tarla	Parcelă	Nr. topo	Observații / Referințe
1	vie	DA	6.187	19	619/1	-	

## Lungime Segmente

1) Valorile lungimilor segmentelor sunt obținute din proiecție în plan.

Punct început	X / Y	Punct sfârșit	X / Y	Lungime segment (** (m)
1	615.686,445 630.839,512	2	615.700,756 630.858,252	23.579
2	615.700,756 630.858,252	3	615.475,864 631.024,122	279.445
3	615.475,864 631.024,122	4	615.462,911 631.007,999	20.681
4	615.462,911 631.007,999	1	615.686,445 630.839,512	279.92

\*\* Lungimile segmentelor sunt determinate în planul de proiecție Stereo 70 și sunt rotunjite la 1 milimetru.

\*\*\* Distanţa dintre puncte este formată din segmente cumulate ce sunt mai mici decât valoarea 1 milimetru.

Neutilizabil în Circuitul  
Civil



**DATE DESPRE IMOBILUL NR. 3113**

Oficiul de Cadastru și Publicitate Imobiliară NEAMT  
Biroul de Cadastru și Publicitate Imobiliară Targu-Neamt

**A. Partea I. Descrierea imobilului**

TEREN Intravilan

Adresa: Loc. Urecheni, Str Biserica Veche, Nr. 58, Jud. Neamt

Nr. Crt	Nr cadastral Nr. topografic	Suprafața* (mp)	Observații / Referințe
A1		Din acte: 3.600 Masurata: 3.601	Sector cadastral:53 Teren imprejmuit;

**Construcții**

Crt	Nr cadastral Nr. topografic	Adresa	Observații / Referințe
A1.1		Loc. Urecheni, Str Biserica Veche, Nr. 58, Jud. Neamt	Nr. niveluri:1; S. construita la sol:76 mp; S. construita desfasurata:76 mp; CASĂ DE LOCUIT
A1.2		Loc. Urecheni, Str Biserica Veche, Nr. 58, Jud. Neamt	Nr. niveluri:1; S. construita la sol:31 mp; S. construita desfasurata:31 mp; CONSTRUCȚIE ANEXĂ

**B. Partea II. Proprietari și acte**

Inscrieri privitoare la dreptul de proprietate și alte drepturi reale		Referințe
/		
Act Administrativ nr. 5754, din 24/10/2007 emis de CJPSDPAT NEAMȚ;		
B1	Intabulare, drept de PROPRIETATE, dobandit prin Reconstituire, cota actuala 1/1 1) IRIMESCU V VASILE, LIPSĂ CNP	A1
Act Administrativ nr. 3241, din 28/04/2026 emis de PRIMĂRIA COMUNEI URECHENI;		
B2	Intabulare, drept de PROPRIETATE, dobandit prin Lege, cota actuala 1/1 1) IRIMESCU V VASILE, LIPSĂ CNP	A1.1, A1.2

**C. Partea III. SARCINI**

Inscrieri privind dezmembramintele dreptului de proprietate, drepturi reale de garanție și sarcini	Referințe
NU SUNT	

## Anexa Nr. 1 La Partea I

## Teren

Nr cadastral	Suprafața (mp)*	Observații / Referințe
	Din acte: 3.600 Masurata: 3.601	

\* Suprafața este determinată în planul de proiecție Stereo 70.

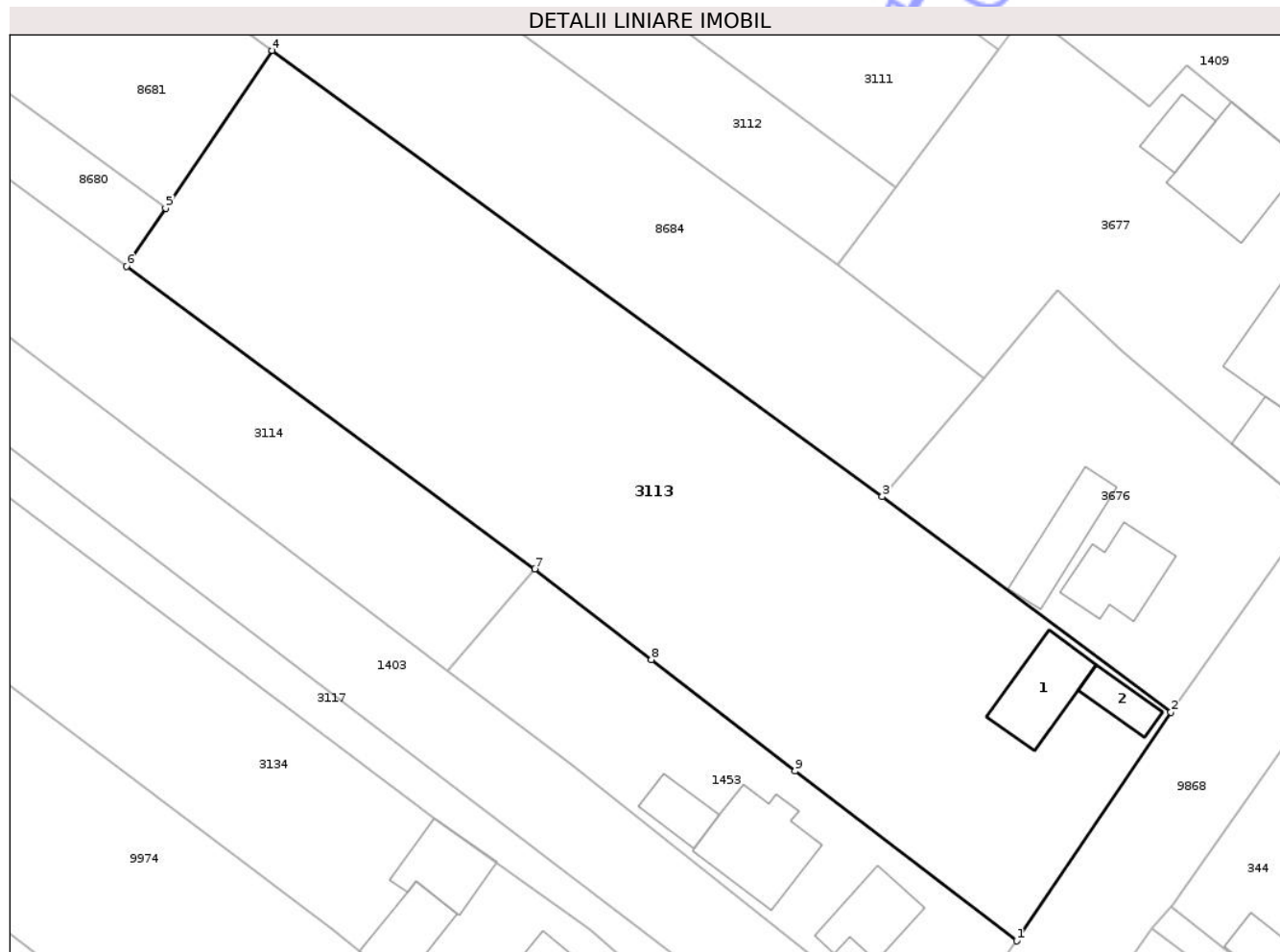

## Date referitoare la teren

Crt	Categorie folosință	Intra vilan	Suprafața (mp)	Tarla	Parcelă	Nr. topo	Observații / Referințe
1	curți constructii	DA	250	19	637/1	-	
2	livada	DA	230	19	637/2	-	
3	arabil	DA	3.121	19	637/2	-	

## Date referitoare la construcții

Crt	Număr	Destinație construcție	Supraf. (mp)	Situație juridică	Observații / Referințe
A1.1		construcții de locuințe	76	Cu acte	Nr. niveluri:1; S. construita la sol:76 mp; S. construita desfasurata:76 mp; CASĂ DE LOCUIT
A1.2		construcții anexa	31	Cu acte	Nr. niveluri:1; S. construita la sol:31 mp; S. construita desfasurata:31 mp; CONSTRUCȚIE ANEXĂ

## Lungime Segmente

1) Valorile lungimilor segmentelor sunt obținute din proiecție în plan.

Punct început	X / Y	Punct sfârșit	X / Y	Lungime segment (** (m)

Punct început	X / Y	Punct sfârșit	X / Y	Lungime segment (** (m)
1	615.657,676 630.636,792	2	615.674,644 630.661,942	30.339
2	615.674,644 630.661,942	3	615.642,893 630.685,656	39.629
3	615.642,893 630.685,656	4	615.575,784 630.734,713	83.128
4	615.575,784 630.734,713	5	615.564,069 630.717,35	20.945
5	615.564,069 630.717,35	6	615.559,767 630.710,973	7.693
6	615.559,767 630.710,973	7	615.604,669 630.677,702	55.885
7	615.604,669 630.677,702	8	615.617,513 630.667,72	16.266
8	615.617,513 630.667,72	9	615.633,295 630.655,455	19.988
9	615.633,295 630.655,455	1	615.657,676 630.636,792	30.704

\*\* Lungimile segmentelor sunt determinate în planul de proiecție Stereo 70 și sunt rotunjite la 1 milimetru.

\*\*\* Distanța dintre puncte este formată din segmente cumulate ce sunt mai mici decât valoarea 1 milimetru.



**DATE DESPRE IMOBILUL NR. 3114**

Oficiul de Cadastru și Publicitate Imobiliară NEAMȚ  
 Biroul de Cadastru și Publicitate Imobiliară Targu-Neamt

**A. Partea I. Descrierea imobilului**

TEREN Intravilan

Adresa: Loc. Urecheni, Jud. Neamt

Nr. Crt	Nr cadastral Nr. topografic	Suprafața* (mp)	Observații / Referințe
A1		Din acte: 4.000 Masurata: 4.006	Sector cadastral:53 Teren imprejmuit;

**B. Partea II. Proprietari și acte**

Inscrieri privitoare la dreptul de proprietate și alte drepturi reale		Referințe
/		
Act Administrativ nr. 70/487, din 07/05/2007 emis de CJPSDPAT NEAMȚ;		
B1	Intabulare, drept de PROPRIETATE, dobandit prin Reconstituire, cota actuala 1/1 1) SPATARIU GH GHEORGHE, LIPSĂ CNP	A1

**C. Partea III. SARCINI .**

Inscrieri privind dezmembramintele dreptului de proprietate, drepturi reale de garanție și sarcini	Referințe
NU SUNT	

## Anexa Nr. 1 La Partea I

## Teren

Nr cadastral	Suprafața (mp)*	Observații / Referințe
	Din acte: 4.000 Masurata: 4.006	

\* Suprafața este determinată în planul de proiecție Stereo 70.

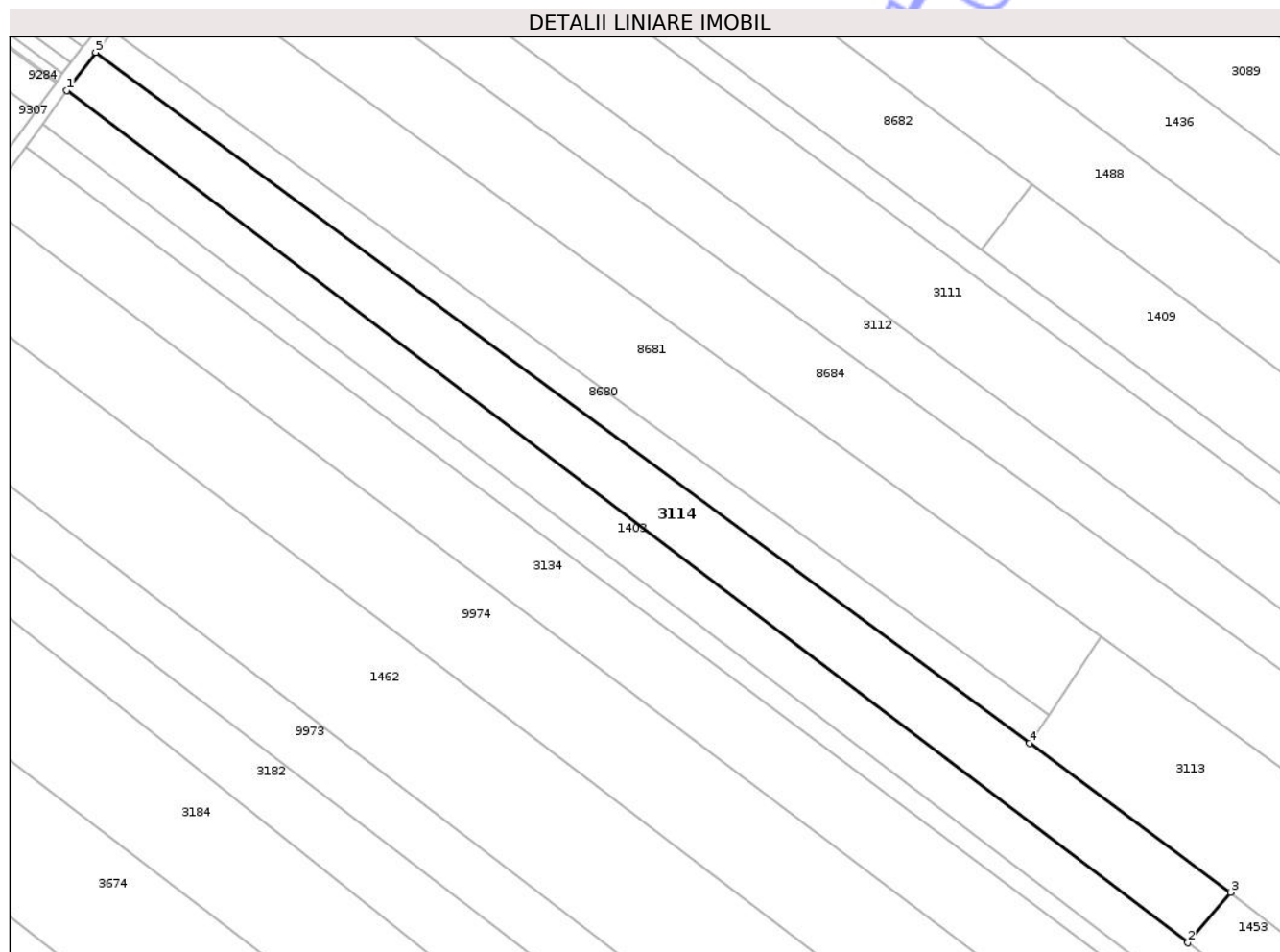

## Date referitoare la teren

Crt	Categorie folosință	Intra vilan	Suprafața (mp)	Tarla	Parcelă	Nr. topo	Observații / Referințe
1	arabil	DA	4.006	19	639/1	-	

## Lungime Segmente

1) Valorile lungimilor segmentelor sunt obținute din proiecție în plan.

Punct început	X / Y	Punct sfârșit	X / Y	Lungime segment (** (m)
1	615.344,771 630.856,746	2	615.595,148 630.666,435	314.495
2	615.595,148 630.666,435	3	615.604,669 630.677,702	14.751
3	615.604,669 630.677,702	4	615.559,767 630.710,973	55.885
4	615.559,767 630.710,973	5	615.351,181 630.865,289	259.464
5	615.351,181 630.865,289	1	615.344,771 630.856,746	10.68

\*\* Lungimile segmentelor sunt determinate în planul de proiecție Stereo 70 și sunt rotunjite la 1 milimetru.

\*\*\* Distanța dintre puncte este formată din segmente cumulate ce sunt mai mici decât valoarea 1 milimetru.

Neutilizabil în Circuitul  
Civil





## DATE DESPRE IMOBILUL NR. 3134

Oficiul de Cadastru și Publicitate Imobiliară NEAMT  
Biroul de Cadastru și Publicitate Imobiliară Targu-Neamt

## A. Partea I. Descrierea imobilului

TEREN Intravilan

Adresa: Loc. Urecheni, Str Biserica Veche, Nr. 62, Jud. Neamt

Nr. Crt	Nr cadastral Nr. topografic	Suprafața* (mp)	Observații / Referințe
A1		6.200	Sector cadastral:53 Teren neimpregmuit;

## Construcții

Crt	Nr cadastral Nr. topografic	Adresa	Observații / Referințe
A1.1		Loc. Urecheni, Str Biserica Veche, Nr. 62, Jud. Neamt	Nr. niveluri:1; S. construita la sol:126 mp; S. construita desfasurata:126 mp; CASĂ DE LOCUIT
A1.2		Loc. Urecheni, Str Biserica Veche, Nr. 62, Jud. Neamt	Nr. niveluri:2; S. construita la sol:185 mp; S. construita desfasurata:370 mp; CASĂ DE LOCUIT
A1.3		Loc. Urecheni, Str Biserica Veche, Nr. 62, Jud. Neamt	Nr. niveluri:1; S. construita la sol:62 mp; S. construita desfasurata:62 mp; CONSTRUCȚIE ANEXĂ
A1.4		Loc. Urecheni, Str Biserica Veche, Nr. 62, Jud. Neamt	Nr. niveluri:1; S. construita la sol:57 mp; S. construita desfasurata:57 mp; CONSTRUCȚIE ANEXĂ

## B. Partea II. Proprietari și acte

Inscrieri privitoare la dreptul de proprietate și alte drepturi reale	Referințe
/	
Act Administrativ nr. 70/892, din 27/02/1996 emis de CJPSDPAT NEAMȚ;	
B1	A1
Intabulare, drept de PROPRIETATE, dobandit prin Reconstituire, cota actuala 1/1	
1) NACU MARIA, LIPSĂ CNP 2) GROSU GH VASILE, LIPSĂ CNP 3) GROSU GH TOADER, LIPSĂ CNP 4) GROSU GH GHEORGHE, LIPSĂ CNP 5) HUZUM GH LUCREȚIA, LIPSĂ CNP	
Act Administrativ nr. 3241, din 28/04/2026 emis de PRIMĂRIA COMUNEI URECHENI;	
B2	A1.1, A1.2, A1.3, A1.4
Intabulare, drept de PROPRIETATE, dobandit prin Lege, cota actuala 1/1	
1) NACU MARIA, LIPSĂ CNP 2) GROSU GH VASILE, LIPSĂ CNP 3) GROSU GH TOADER, LIPSĂ CNP 4) GROSU GH GHEORGHE, LIPSĂ CNP 5) HUZUM GH LUCREȚIA, LIPSĂ CNP	

## C. Partea III. SARCINI .

Inscrieri privind dezmembramintele dreptului de proprietate, drepturi reale de garanție și sarcini	Referințe
NU SUNT	

## Anexa Nr. 1 La Partea I

## Teren

Nr cadastral	Suprafața (mp)*	Observații / Referințe
	6.200	

\* Suprafața este determinată în planul de proiecție Stereo 70.

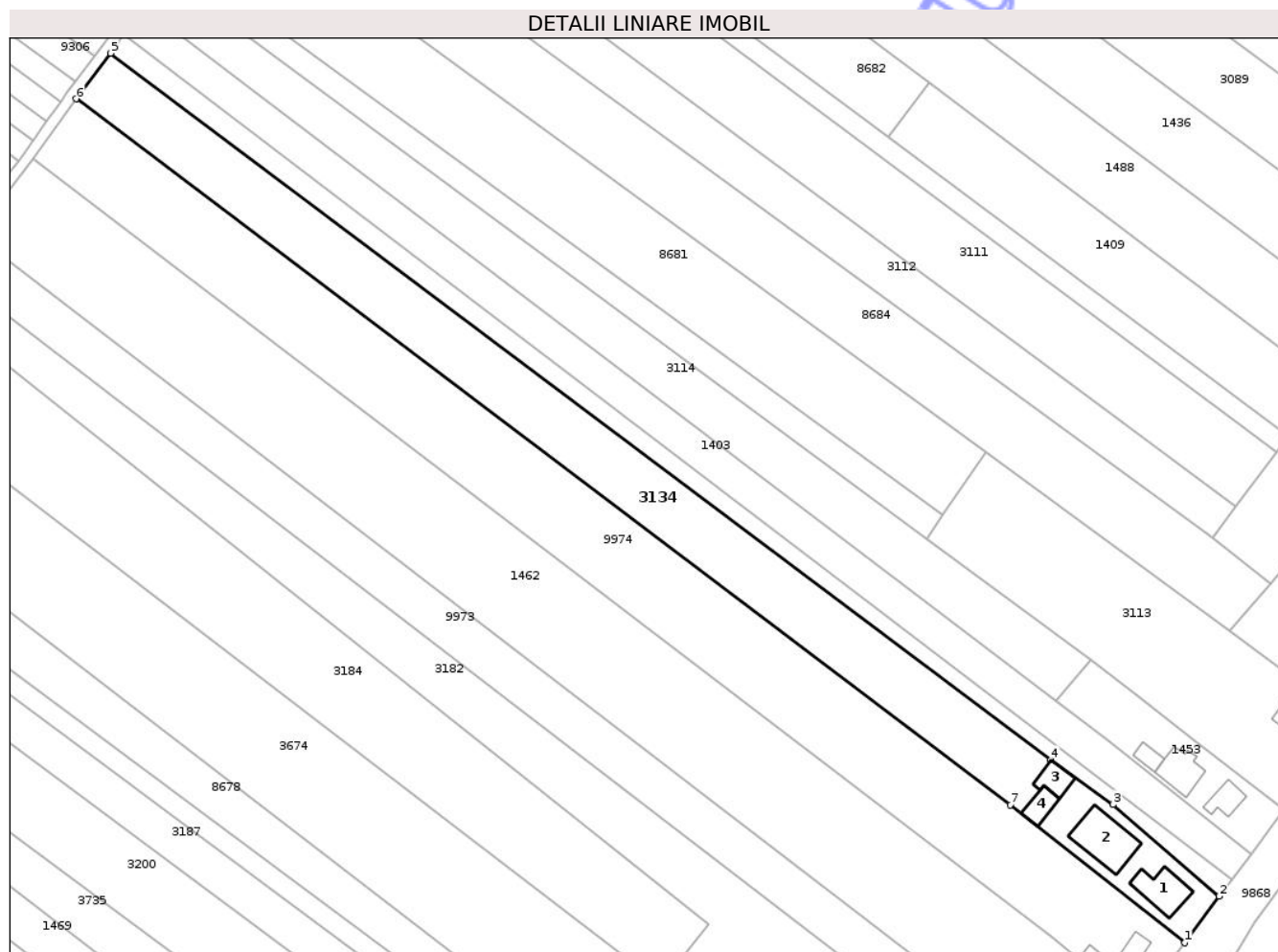

## Date referitoare la teren

Crt	Categorie folosință	Intra vilan	Suprafața (mp)	Tarla	Parcelă	Nr. topo	Observații / Referințe
1	curți construcții	DA	290	19	642/1	-	
2	livada	DA	520	19	642/2	-	
3	arabil	DA	5.390	19	642/3	-	

## Date referitoare la construcții

Crt	Număr	Destinație construcție	Supraf. (mp)	Situație juridică	Observații / Referințe
A1.1		construcții de locuințe	126	Cu acte	Nr. niveluri:1; S. construită la sol:126 mp; S. construită desfasurată:126 mp; CASĂ DE LOCUIT
A1.2		construcții de locuințe	185	Cu acte	Nr. niveluri:2; S. construită la sol:185 mp; S. construită desfasurată:370 mp; CASĂ DE LOCUIT
A1.3		construcții anexa	62	Cu acte	Nr. niveluri:1; S. construită la sol:62 mp; S. construită desfasurată:62 mp; CONSTRUCȚIE ANEXĂ
A1.4		construcții anexa	57	Cu acte	Nr. niveluri:1; S. construită la sol:57 mp; S. construită desfasurată:57 mp; CONSTRUCȚIE ANEXĂ

**Lungime Segmente**

1) Valorile lungimilor segmentelor sunt obținute din proiecție în plan.

Punct început	X / Y	Punct sfârșit	X / Y	Lungime segment (** (m)
1	615.630,459 630.600,136	2	615.639,881 630.612,918	15.879
2	615.639,881 630.612,918	3	615.610,772 630.638,075	38.473
3	615.610,772 630.638,075	4	615.593,679 630.650,292	21.01
4	615.593,679 630.650,292	5	615.335,594 630.844,095	322.75
5	615.335,594 630.844,095	6	615.326,162 630.831,606	15.65
6	615.326,162 630.831,606	7	615.582,511 630.637,976	321.26
7	615.582,511 630.637,976	1	615.630,459 630.600,136	61.08

\*\* Lungimile segmentelor sunt determinate în planul de proiecție Stereo 70 și sunt rotunjite la 1 milimetru.

\*\*\* Distanța dintre puncte este formată din segmente cumulate ce sunt mai mici decât valoarea 1 milimetru.





## DATE DESPRE IMOBILUL NR. 3184

Oficiul de Cadastru și Publicitate Imobiliară NEAMT  
Biroul de Cadastru și Publicitate Imobiliară Targu-Neamt

## A. Partea I. Descrierea imobilului

TEREN Intravilan

Adresa: Loc. Urecheni, Jud. Neamt

Nr. Crt	Nr cadastral Nr. topografic	Suprafața* (mp)	Observații / Referințe
A1		6.500	Sector cadastral:53 Teren neimprejmuit;

## B. Partea II. Proprietari și acte

Inscrieri privitoare la dreptul de proprietate și alte drepturi reale	Referințe
/	
Act Administrativ nr. 70/1321, din 07/05/2002 emis de CJPSDPAT NEAMȚ;	
B1	A1
Intabulare, drept de PROPRIETATE, dobandit prin Reconstituire, cota actuala 1/1	
1) TĂNĂSELEA T NECULAI, LIPSĂ CNP	

## C. Partea III. SARCINI .

Inscrieri privind dezmembramintele dreptului de proprietate, drepturi reale de garanție și sarcini	Referințe
NU SUNT	

## Anexa Nr. 1 La Partea I

## Teren

Nr cadastral	Suprafața (mp)*	Observații / Referințe
	6.500	

\* Suprafața este determinată în planul de proiecție Stereo 70.

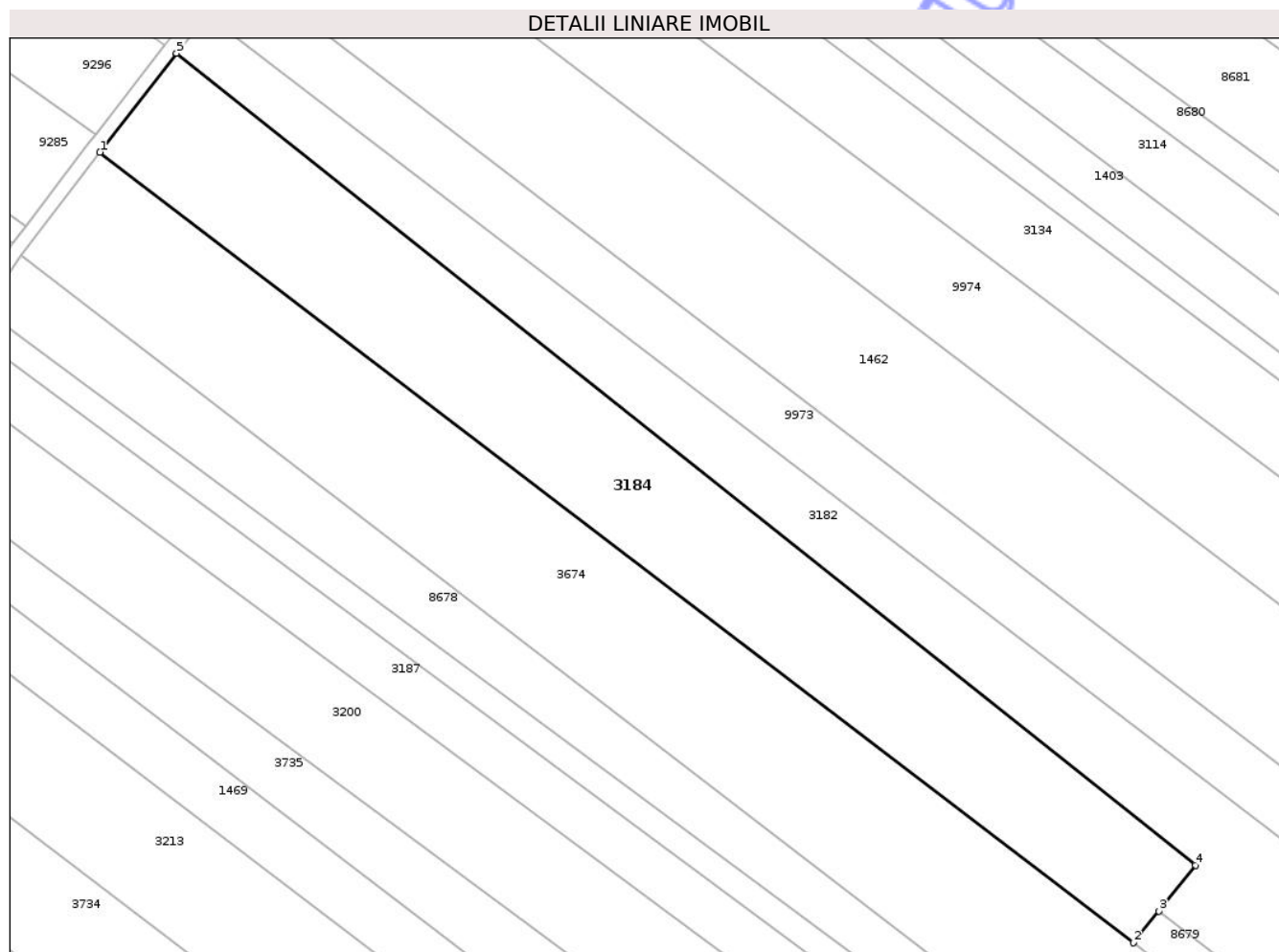

## Date referitoare la teren

Crt	Categorie folosință	Intra vilan	Suprafața (mp)	Tarla	Parcelă	Nr. topo	Observații / Referințe
1	arabil	DA	6.500	19	650/1	-	

## Lungime Segmente

1) Valorile lungimilor segmentelor sunt obținute din proiecție în plan.

Punct început	X / Y	Punct sfârșit	X / Y	Lungime segment (** (m)
1	615.268,481 630.755,586	2	615.486,71 630.588,784	274.676
2	615.486,71 630.588,784	3	615.492,048 630.595,492	8.573
3	615.492,048 630.595,492	4	615.499,743 630.605,163	12.359
4	615.499,743 630.605,163	5	615.284,608 630.776,454	274.998
5	615.284,608 630.776,454	1	615.268,481 630.755,586	26.374

\*\* Lungimile segmentelor sunt determinate în planul de proiecție Stereo 70 și sunt rotunjite la 1 milimetru.

\*\*\* Distanța dintre puncte este formată din segmente cumulate ce sunt mai mici decât valoarea 1 milimetru.

Neutilizabil în Circuitul  
Civil



**DATE DESPRE IMOBILUL NR. 8685**

Oficiul de Cadastru și Publicitate Imobiliară NEAMT  
Biroul de Cadastru și Publicitate Imobiliară Targu-Neamt

**A. Partea I. Descrierea imobilului**

TEREN Intravilan

Adresa: Loc. Urecheni, Jud. Neamt

Nr. Crt	Nr cadastral Nr. topografic	Suprafața* (mp)	Observații / Referințe
A1		3.386	Sector cadastral:53 Teren neimprejmuit;

**B. Partea II. Proprietari și acte**

Inscrieri privitoare la dreptul de proprietate și alte drepturi reale	Referințe
/	
Act Administrativ nr. 70/199, din 01/10/1997 emis de CJPSDPAT NEAMȚ;	
B1	A1
Intabulare, drept de PROPRIETATE, dobândit prin Reconstituire, cota actuala 1/1	
1) DRĂGUȘANU I ELENA, LIPSĂ CNP	

**C. Partea III. SARCINI .**

Inscrieri privind dezmembramintele dreptului de proprietate, drepturi reale de garanție și sarcini	Referințe
NU SUNT	

## Anexa Nr. 1 La Partea I

## Teren

Nr cadastral	Suprafața (mp)*	Observații / Referințe
	3.386	

\* Suprafața este determinată în planul de proiecție Stereo 70.

## DETALII LINIARE IMOBIL

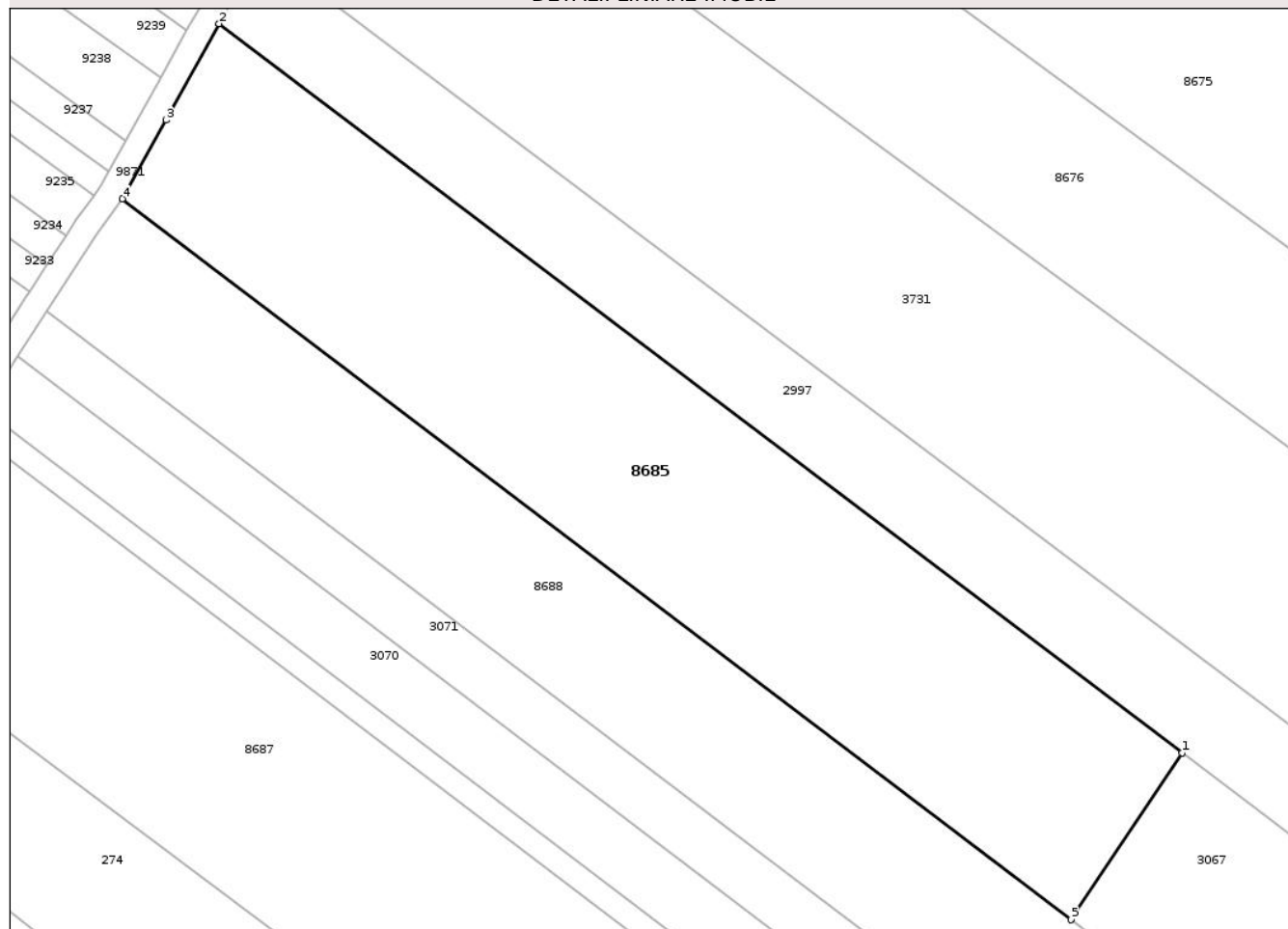

## Date referitoare la teren

Crt	Categorie folosință	Intra vilan	Suprafața (mp)	Tarla	Parcelă	Nr. topo	Observații / Referințe
1	arabil	DA	3.386	19	606A/1	-	

## Lungime Segmente

1) Valorile lungimilor segmentelor sunt obținute din proiecție în plan.

Punct început	X / Y	Punct sfârșit	X / Y	Lungime segment (** (m)
1	615.672,31 631.053,106	2	615.557,543 631.139,91	143.898
2	615.557,543 631.139,91	3	615.551,203 631.128,44	13.106
3	615.551,203 631.128,44	4	615.546,025 631.119,072	10.705
4	615.546,025 631.119,072	5	615.659,095 631.033,237	141.96
5	615.659,095 631.033,237	1	615.672,31 631.053,106	23.862

\*\* Lungimile segmentelor sunt determinate în planul de proiecție Stereo 70 și sunt rotunjite la 1 milimetru.

\*\*\* Distanța dintre puncte este formată din segmente cumulate ce sunt mai mici decât valoarea 1 milimetru.

Neutilizabil în Circuitul  
Civil



**DATE DESPRE IMOBILUL NR. 298**

Oficiul de Cadastru și Publicitate Imobiliară NEAMT  
Biroul de Cadastru și Publicitate Imobiliară Targu-Neamt

**A. Partea I. Descrierea imobilului**

TEREN Intravilan

Nr. CF vechi:184  
Nr. cadastral vechi:259

Adresa: Loc. Urecheni, Str Biserica Veche, Jud. Neamt

Nr. Crt	Nr cadastral Nr. topografic	Suprafața* (mp)	Observații / Referințe
A1	50399	4.500	Sector cadastral:53 Teren neimprejmuit;

**B. Partea II. Proprietari și acte**

Inscrieri privitoare la dreptul de proprietate și alte drepturi reale	Referințe
<b>411 / 25/01/2005</b>	
Act Notarial nr. 302, din 24/01/2005 emis de BNP Teodorescu Haralambie;	
B1	A1
Intabulare, drept de PROPRIETATE, dobandit prin Conventie, cota actuala 1/1	
1) BURAGA ION	
2) BURAGA DOINA, soti	
OBSERVATII: (provenita din conversia CF 184)	

**C. Partea III. SARCINI .**

Inscrieri privind dezmembramintele dreptului de proprietate, drepturi reale de garanție și sarcini	Referințe
NU SUNT	

## Anexa Nr. 1 La Partea I

## Teren

Nr cadastral	Suprafața (mp)*	Observații / Referințe
50399	4.500	

\* Suprafața este determinată în planul de proiecție Stereo 70.

## DETALII LINIARE IMOBIL

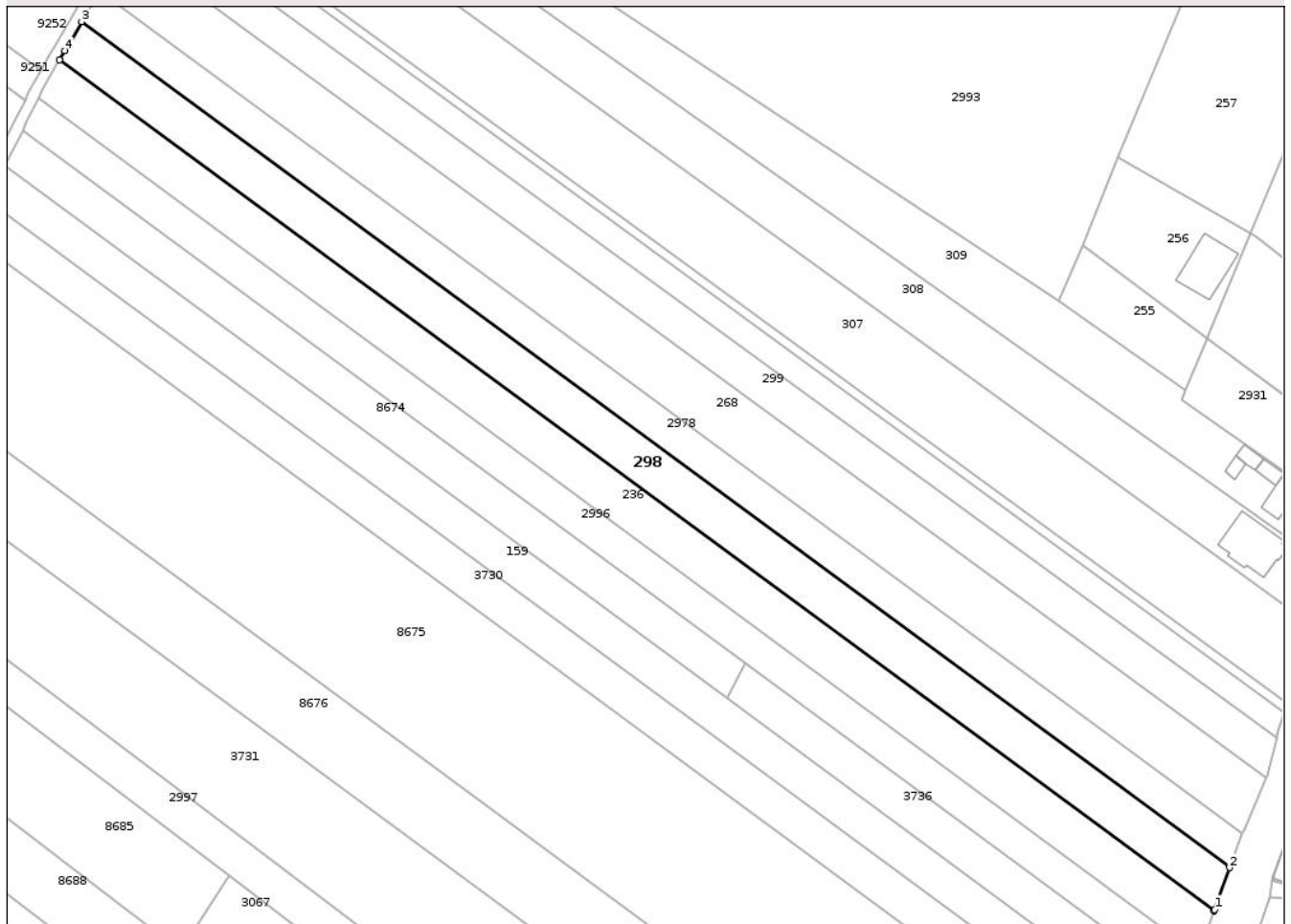

## Date referitoare la teren

Crt	Categorie folosință	Intra vilan	Suprafața (mp)	Tarla	Parcelă	Nr. topo	Observații / Referințe
1	arabil	DA	4.500	19	598/1	-	

## Lungime Segmente

1) Valorile lungimilor segmentelor sunt obținute din proiecție în plan.

Punct început	X / Y	Punct sfârșit	X / Y	Lungime segment (** (m)
1	615.936,051 631.044,149	2	615.939,994 631.055,352	11.877
2	615.939,994 631.055,352	3	615.632,731 631.281,647	381.602
3	615.632,731 631.281,647	4	615.628,254 631.273,841	8.999
4	615.628,254 631.273,841	5	615.626,843 631.271,382	2.836
5	615.626,843 631.271,382	6	615.935,906 631.043,76	383.838

Punct început	X / Y	Punct sfârșit	X / Y	Lungime segment (** (m)
6	615.935,906 631.043,76	1	615.936,051 631.044,149	0.415

\*\* Lungimile segmentelor sunt determinate în planul de proiecție Stereo 70 și sunt rotunjite la 1 milimetru.

\*\*\* Distanța dintre puncte este formată din segmente cumulate ce sunt mai mici decât valoarea 1 milimetru.

Neutilizabil în Circuitul Civil



**DATE DESPRE IMOBILUL NR. 300**

Oficiul de Cadastru și Publicitate Imobiliară NEAMT  
Biroul de Cadastru și Publicitate Imobiliară Targu-Neamt

**A. Partea I. Descrierea imobilului**

Nr. CF vechi:249  
Nr. cadastral vechi:104

TEREN Intravilan

Adresa: Loc. Urecheni, Str Biserica Veche, Nr. 40, Jud. Neamt

Nr. Crt	Nr cadastral Nr. topografic	Suprafața* (mp)	Observații / Referințe
A1	50463	1.807	Sector cadastral:53 Teren neimprejmuit;

**Construcții**

Crt	Nr cadastral Nr. topografic	Adresa	Observații / Referințe
A1.1	50463-C1	Loc. Urecheni, Str Biserica Veche, Nr. 40, Jud. Neamt	Nr. niveluri:1; S. construita la sol:85 mp; S. construita desfasurata:85 mp; CASĂ DE LOCUIT
A1.2	50463-C2	Loc. Urecheni, Str Biserica Veche, Nr. 40, Jud. Neamt	Nr. niveluri:1; S. construita la sol:43 mp; S. construita desfasurata:43 mp; CONSTRUCȚIE ANEXĂ

**B. Partea II. Proprietari și acte**

Inscrieri privitoare la dreptul de proprietate și alte drepturi reale		Referințe
<b>4984 / 02/12/2005</b>		
Act Notarial nr. 3137, din 30/11/2005 emis de BNP Teodorescu Haralambie;		
B1	Intabulare, drept de PROPRIETATE, dobandit prin Conventie, cota actuala 1/1 1) <b>SOLDAN PETRONEL</b> , necasatorita <i>OBSERVATII: (provenita din conversia CF 249)</i>	A1, A1.1, A1.2

**C. Partea III. SARCINI**

Inscrieri privind dezmembramintele dreptului de proprietate, drepturi reale de garanție și sarcini		Referințe
<b>4984 / 02/12/2005</b>		
Act Notarial nr. 3137, din 30/11/2005 emis de BNP Teodorescu Haralambie;		
C1	Intabulare, drept de UZUFRUCT VIAGER, dobandit prin Conventie, cota actuala 1/1, cota initiala 1/1 1) <b>IRIMESCU AGRAPINA</b> <i>OBSERVATII: (provenita din conversia CF 249)</i>	A1, A1.1, A1.2

## Anexa Nr. 1 La Partea I

## Teren

Nr cadastral	Suprafața (mp)*	Observații / Referințe
50463	1.807	

\* Suprafața este determinată în planul de proiecție Stereo 70.

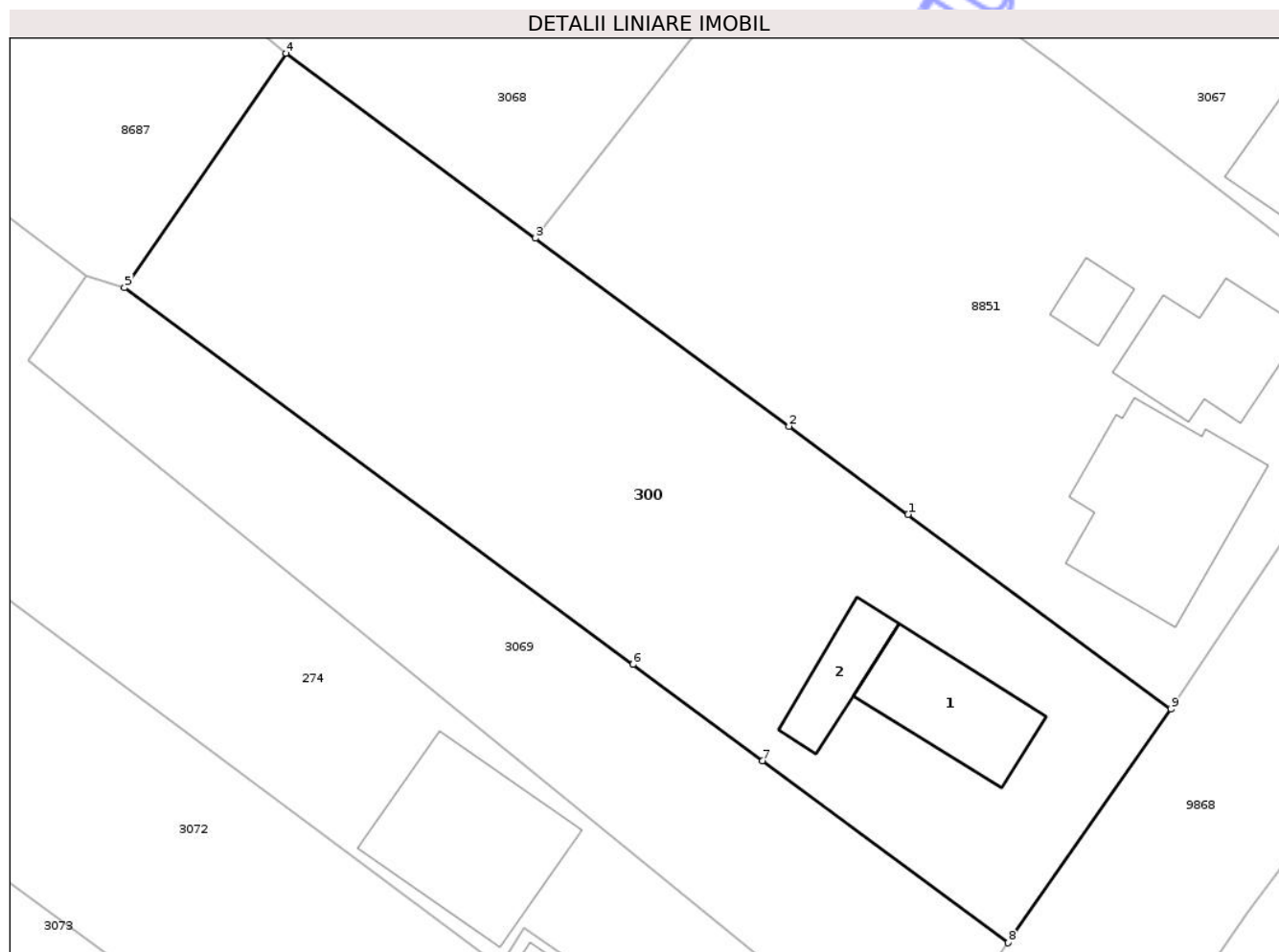

## Date referitoare la teren

Crt	Categorie folosință	Intra vilan	Suprafața (mp)	Tarla	Parcelă	Nr. topo	Observații / Referințe
1	curți construcții	DA	519	19	613/1	-	suprafata din masuratori - 519,5 mp
2	arabil	DA	252	19	613/3	-	
3	livada	DA	1.036	19	613/2	-	

## Date referitoare la construcții

Crt	Număr	Destinație construcție	Supraf. (mp)	Situație juridică	Observații / Referințe
A1.1	50463-C1	construcții de locuințe	85	Cu acte	Nr. niveluri:1; S. construita la sol:85 mp; S. construita desfasurata:85 mp; CASĂ DE LOCUIT
A1.2	50463-C2	construcții anexa	43	Cu acte	Nr. niveluri:1; S. construita la sol:43 mp; S. construita desfasurata:43 mp; CONSTRUCȚIE ANEXĂ

## Lungime Segmente

1) Valorile lungimilor segmentelor sunt obținute din proiecție în plan.

Punct început	X / Y	Punct sfârșit	X / Y	Lungime segment (** (m)
---------------	-------	---------------	-------	-------------------------

Punct început	X / Y	Punct sfârșit	X / Y	Lungime segment (** (m)
1	615.800,633 630.883,789	2	615.791,591 630.890,47	11.242
2	615.791,591 630.890,47	3	615.772,313 630.904,744	23.987
3	615.772,313 630.904,744	4	615.753,366 630.918,802	23.593
4	615.753,366 630.918,802	5	615.741,088 630.901,006	21.621
5	615.741,088 630.901,006	6	615.779,716 630.872,389	48.073
6	615.779,716 630.872,389	7	615.789,576 630.865,083	12.272
7	615.789,576 630.865,083	8	615.808,242 630.851,255	23.23
8	615.808,242 630.851,255	9	615.820,602 630.868,992	21.619
9	615.820,602 630.868,992	1	615.800,633 630.883,789	24.854

\*\* Lungimile segmentelor sunt determinate în planul de proiecție Stereo 70 și sunt rotunjite la 1 milimetru.

\*\*\* Distanța dintre puncte este formată din segmente cumulate ce sunt mai mici decât valoarea 1 milimetru.



**DATE DESPRE IMOBILUL NR. 315**

Oficiul de Cadastru și Publicitate Imobiliară NEAMT  
Biroul de Cadastru și Publicitate Imobiliară Targu-Neamt

**A. Partea I. Descrierea imobilului**

TEREN Intravilan

Adresa: Loc. Urecheni, Jud. Neamt

Nr. Crt	Nr cadastral Nr. topografic	Suprafața* (mp)	Observații / Referințe
A1	51466	5.400	Sector cadastral:53 Teren neimprejmuit;

**B. Partea II. Proprietari și acte**

Inscrieri privitoare la dreptul de proprietate și alte drepturi reale		Referințe
<b>18026 / 16/09/2020</b>		
Act Administrativ nr. 70_195, din 09/10/1998 emis de C.J.P.S.D.P.A.T. Neamt (act administrativ nr 6933 din 14.09.2020, emis de Primaria Urecheni);		
B1	Intabulare, drept de PROPRIETATE, dobandit prin Reconstituire, cota actuala 1/1 1) DUMITRIU ELENA, - bun propriu	A1

**C. Partea III. SARCINI .**

Inscrieri privind dezmembramintele dreptului de proprietate, drepturi reale de garanție și sarcini	Referințe
NU SUNT	

## Anexa Nr. 1 La Partea I

## Teren

Nr cadastral	Suprafața (mp)*	Observații / Referințe
51466	5.400	

\* Suprafața este determinată în planul de proiecție Stereo 70.

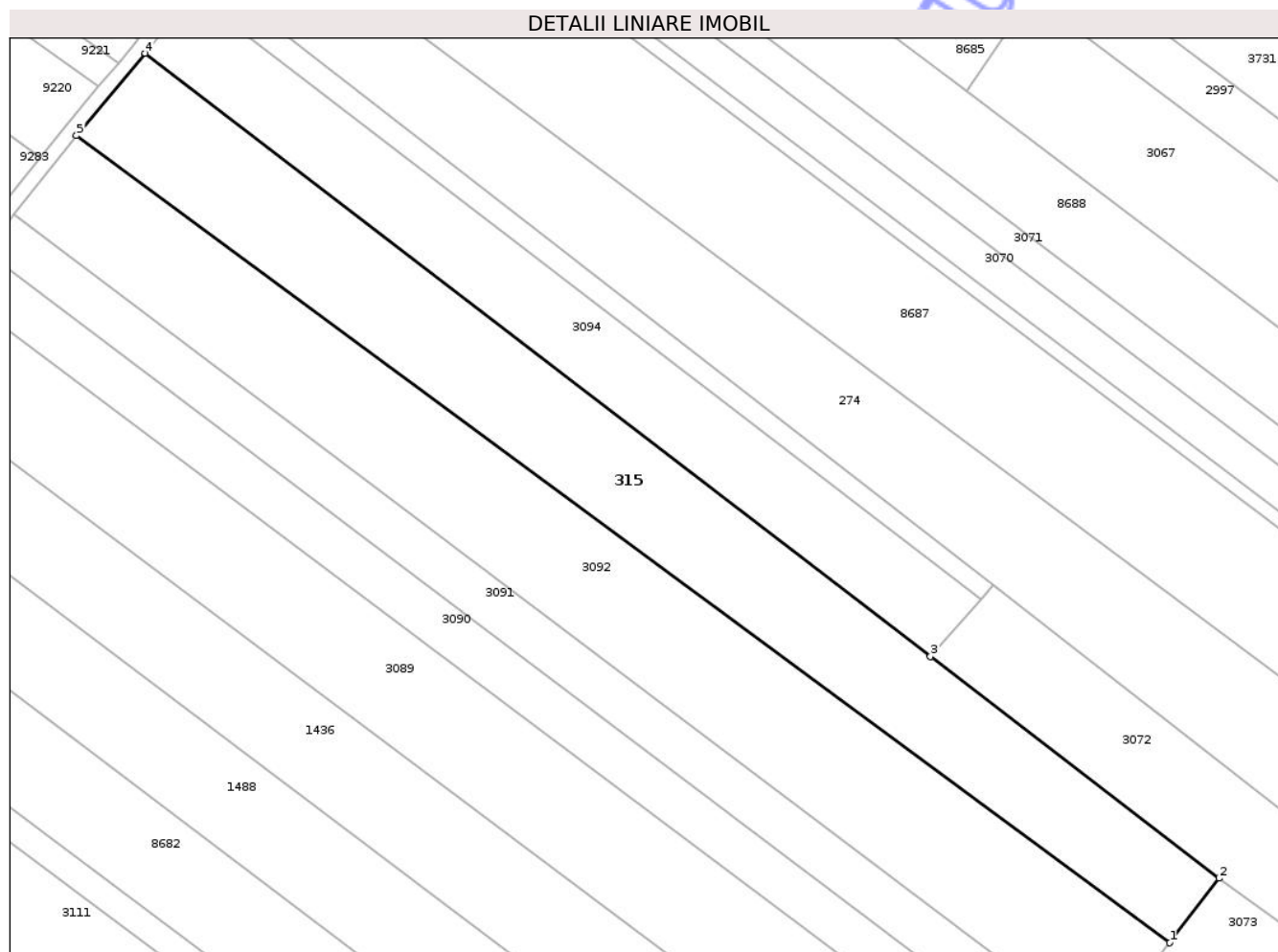

## Date referitoare la teren

Crt	Categorie folosință	Intra vilan	Suprafața (mp)	Tarla	Parcelă	Nr. topo	Observații / Referințe
1	arabil	DA	5.400	19	617/1	-	

## Lungime Segmente

1) Valorile lungimilor segmentelor sunt obținute din proiecție în plan.

Punct început	X / Y	Punct sfârșit	X / Y	Lungime segment (** (m)
1	615.700,756 630.858,252	2	615.710,867 630.871,491	16.658
2	615.710,867 630.871,491	3	615.651,501 630.917,078	74.85
3	615.651,501 630.917,078	4	615.490,02 631.041,079	203.599
4	615.490,02 631.041,079	5	615.475,864 631.024,122	22.089
5	615.475,864 631.024,122	1	615.700,756 630.858,252	279.445

\*\* Lungimile segmentelor sunt determinate în planul de proiecție Stereo 70 și sunt rotunjite la 1 milimetru.

\*\*\* Distanța dintre puncte este formată din segmente cumulate ce sunt mai mici decât valoarea 1 milimetru.

Neutilizabil în Circuitul  
Civil



**DATE DESPRE IMOBILUL NR. 1403**

Oficiul de Cadastru și Publicitate Imobiliară NEAMT  
Biroul de Cadastru și Publicitate Imobiliară Targu-Neamt

**A. Partea I. Descrierea imobilului**

TEREN Intravilan

Nr. CF vechi:134  
Nr. cadastral vechi:191

Adresa: Loc. Urecheni, Str Biserica Veche, Jud. Neamt

Nr. Crt	Nr cadastral Nr. topografic	Suprafața* (mp)	Observații / Referințe
A1	50348	Din acte: 3.015 Masurata: 3.631	Sector cadastral:53 Teren imprejmuit;

**B. Partea II. Proprietari și acte**

Inscrieri privitoare la dreptul de proprietate și alte drepturi reale	Referințe
<b>1183 / 24/05/2004</b>	
Act Notarial nr. 1326, din 21/05/2004 emis de BNP David Daniela;	
B1	A1
Intabulare, drept de PROPRIETATE, dobandit prin Conventie, cota actuala 1/1	
1) MARCHIDAN ION	
2) MARCHIDAN VERONA, soti	
OBSERVATII: (provenita din conversia CF 134)	

**C. Partea III. SARCINI .**

Inscrieri privind dezmembramintele dreptului de proprietate, drepturi reale de garanție și sarcini	Referințe
NU SUNT	

## Anexa Nr. 1 La Partea I

## Teren

Nr cadastral	Suprafața (mp)*	Observații / Referințe
50348	Din acte: 3.015 Masurata: 3.631	

\* Suprafața este determinată în planul de proiecție Stereo 70.

## DETALII LINIARE IMOBIL

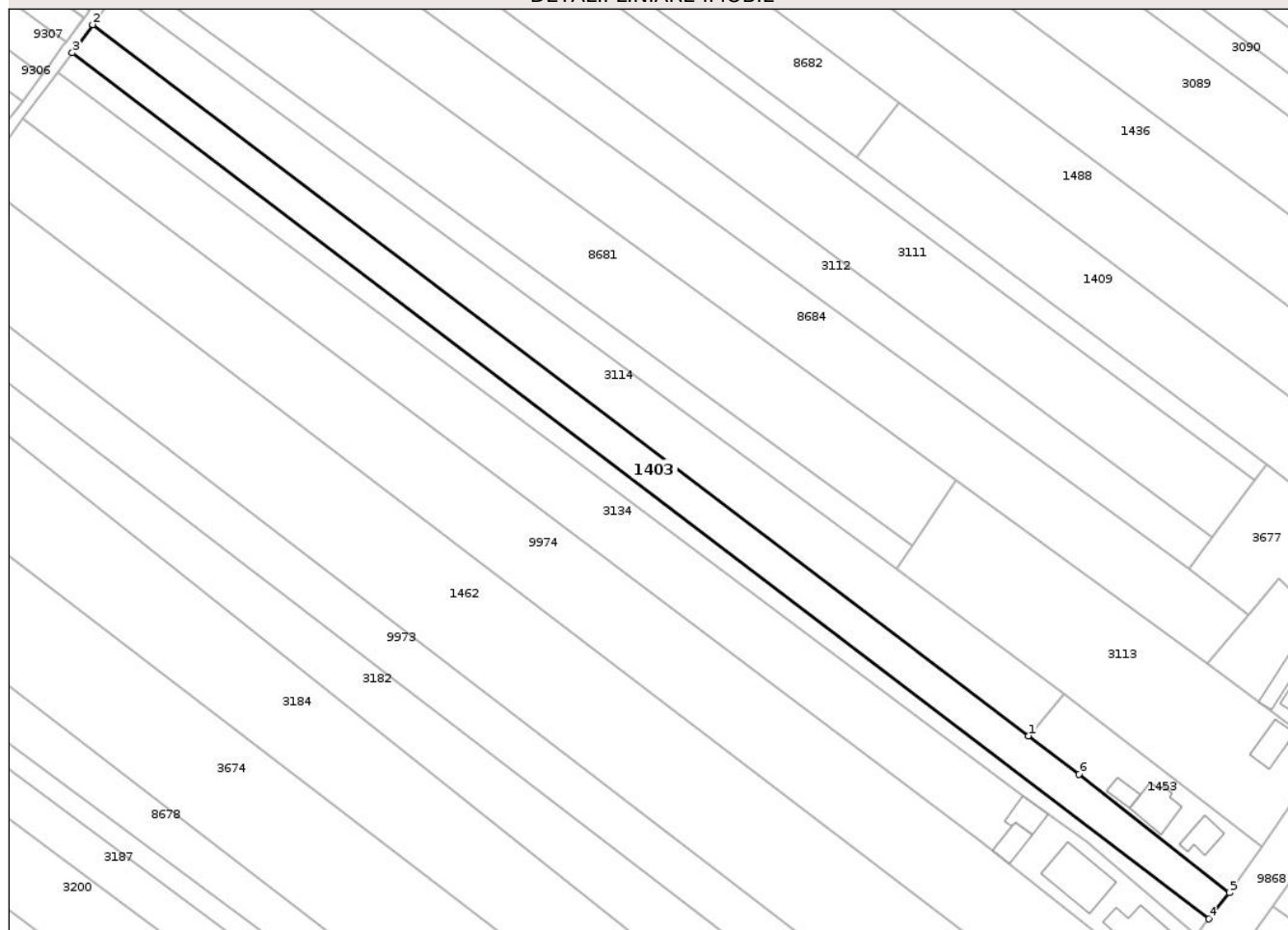

## Date referitoare la teren

Crt	Categorie folosință	Intra vilan	Suprafața (mp)	Tarla	Parcelă	Nr. topo	Observații / Referințe
1	arabil	DA	3.631	19	640A/1	-	

## Lungime Segmente

1) Valorile lungimilor segmentelor sunt obținute din proiecție în plan.

Punct început	X / Y	Punct sfârșit	X / Y	Lungime segment (** (m)
1	615.595,148 630.666,435	2	615.344,771 630.856,746	314.495
2	615.344,771 630.856,746	3	615.339,321 630.849,187	9.319
3	615.339,321 630.849,187	4	615.643,408 630.617,441	382.328
4	615.643,408 630.617,441	5	615.648,823 630.624,385	8.806
5	615.648,823 630.624,385	6	615.608,64 630.656,18	51.24

Punct început	X / Y	Punct sfârșit	X / Y	Lungime segment (** (m)
6	615.608,64 630.656,18	1	615.595,148 630.666,435	16.946

\*\* Lungimile segmentelor sunt determinate în planul de proiecție Stereo 70 și sunt rotunjite la 1 milimetru.

\*\*\* Distanța dintre puncte este formată din segmente cumulate ce sunt mai mici decât valoarea 1 milimetru.

Neutilizabil în Circuitul Civil



**DATE DESPRE IMOBILUL NR. 1453**

Oficiul de Cadastru și Publicitate Imobiliară NEAMT  
Biroul de Cadastru și Publicitate Imobiliară Targu-Neamt

**A. Partea I. Descrierea imobilului**

TEREN Intravilan

Nr. CF vechi:162  
Nr. cadastral vechi:233

Adresa: Loc. Urecheni, Str Biserica Veche, Nr. 60, Jud. Neamt

Nr. Crt	Nr cadastral Nr. topografic	Suprafața* (mp)	Observații / Referințe
A1	50101	1.000	Sector cadastral:53 Teren neimpregmuit;

**Construcții**

Crt	Nr cadastral Nr. topografic	Adresa	Observații / Referințe
A1.1	50101-C1	Loc. Urecheni, Str Biserica Veche, Nr. 60, Jud. Neamt	Nr. niveluri:1; S. construita la sol:62 mp; S. construita desfasurata:62 mp; CASĂ DE LOCUIT
A1.3	50101-C3	Loc. Urecheni, Str Biserica Veche, Nr. 60, Jud. Neamt	Nr. niveluri:2; S. construita la sol:104 mp; S. construita desfasurata:208 mp; CASĂ DE LOCUIT
A1.4	50101-C4	Loc. Urecheni, Str Biserica Veche, Nr. 60, Jud. Neamt	Nr. niveluri:1; S. construita la sol:35 mp; S. construita desfasurata:35 mp; CONSTRUCȚIE ANEXĂ

**B. Partea II. Proprietari și acte**

Inscrieri privitoare la dreptul de proprietate și alte drepturi reale	Referințe	
<b>5167 / 10/08/2010</b>		
Act Notarial nr. 2004, din 09/08/2010 emis de BNP DAVID DANIELA;		
B3	Intabulare, drept de PROPRIETATE, dobandit prin Conventie, cota actuala 1/1 1) CHELARIU NICOLAIE NICUSOR, - necasatorit	A1, A1.1
/		
Act Administrativ nr. 3241, din 28/04/2026 emis de PRIMĂRIA COMUNEI URECHENI;		
B4	Intabulare, drept de PROPRIETATE, dobandit prin Lege, cota actuala 1/1 1) CHELARIU NICOLAIE NICUSOR, - necasatorit	A1.3, A1.4

**C. Partea III. SARCINI**

Inscrieri privind dezmembramintele dreptului de proprietate, drepturi reale de garanție și sarcini	Referințe	
<b>5167 / 10/08/2010</b>		
Act Notarial nr. 2004, din 09/08/2010 emis de BNP DAVID DANIELA;		
C1	Se intabuleaza dreptul de intretinere pentru tot restul vietii 1) CHELARIU GHEORGHE, LIPSĂ CNP 2) CHELARIU EUGENIA, LIPSĂ CNP	A1, A1.1
C2	Intabulare, drept de HABITATIE, dobandit prin Conventie, cota actuala 1/1, cota initiala 1/1 1) CHELARIU GHEORGHE, LIPSĂ CNP 2) CHELARIU EUGENIA, - sotii LIPSĂ CNP	A1.1

## Anexa Nr. 1 La Partea I

## Teren

Nr cadastral	Suprafața (mp)*	Observații / Referințe
50101	1.000	

\* Suprafața este determinată în planul de proiecție Stereo 70.

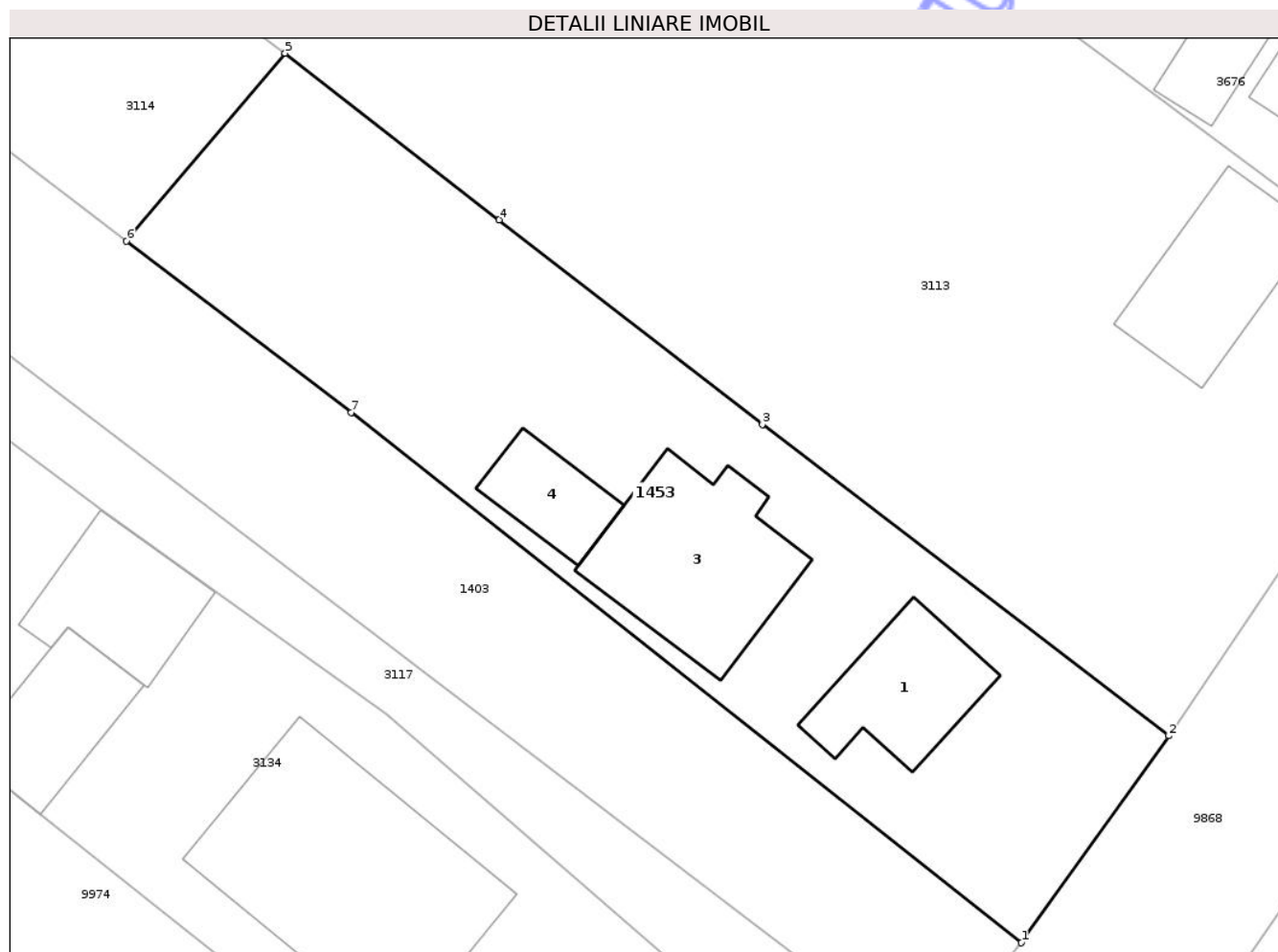

## Date referitoare la teren

Crt	Categorie folosință	Intra vilan	Suprafața (mp)	Tarla	Parcelă	Nr. topo	Observații / Referințe
1	curți constructii	DA	201	19	638/1,2,3	-	
2	arabil	DA	799	19	638/1,2,3	-	

## Date referitoare la construcții

Crt	Număr	Destinație construcție	Supraf. (mp)	Situație juridică	Observații / Referințe
A1.1	50101-C1	construcții de locuințe	62	Cu acte	Nr. niveluri:1; S. construita la sol:62 mp; S. construita desfasurata:62 mp; CASĂ DE LOCUIT
A1.3	50101-C3	construcții de locuințe	104	Cu acte	Nr. niveluri:2; S. construita la sol:104 mp; S. construita desfasurata:208 mp; CASĂ DE LOCUIT
A1.4	50101-C4	construcții anexa	35	Cu acte	Nr. niveluri:1; S. construita la sol:35 mp; S. construita desfasurata:35 mp; CONSTRUCȚIE ANEXĂ

## Lungime Segmente

1) Valorile lungimilor segmentelor sunt obținute din proiecție în plan.

Punct început	X / Y	Punct sfârșit	X / Y	Lungime segment (** (m)
---------------	-------	---------------	-------	-------------------------

Punct început	X / Y	Punct sfârșit	X / Y	Lungime segment (** (m)
1	615.648,823 630.624,385	2	615.657,676 630.636,792	15.242
2	615.657,676 630.636,792	3	615.633,295 630.655,455	30.704
3	615.633,295 630.655,455	4	615.617,513 630.667,72	19.988
4	615.617,513 630.667,72	5	615.604,669 630.677,702	16.266
5	615.604,669 630.677,702	6	615.595,148 630.666,435	14.751
6	615.595,148 630.666,435	7	615.608,64 630.656,18	16.946
7	615.608,64 630.656,18	1	615.648,823 630.624,385	51.24

\*\* Lungimile segmentelor sunt determinate în planul de proiecție Stereo 70 și sunt rotunjite la 1 milimetru.

\*\*\* Distanța dintre puncte este formată din segmente cumulate ce sunt mai mici decât valoarea 1 milimetru.

Neutilizabil în Circuitul Civil



**DATE DESPRE IMOBILUL NR. 1488**

Oficiul de Cadastru și Publicitate Imobiliară NEAMT  
Biroul de Cadastru și Publicitate Imobiliară Targu-Neamt

**A. Partea I. Descrierea imobilului**

TEREN Intravilan

Adresa: Loc. Urecheni, Str Biserica Veche, Jud. Neamt

Nr. Crt	Nr cadastral Nr. topografic	Suprafața* (mp)	Observații / Referințe
A1	51176	7.200	Sector cadastral:53 Teren neimprejmuit;

**B. Partea II. Proprietari și acte**

Inscrieri privitoare la dreptul de proprietate și alte drepturi reale	Referințe
<b>3291 / 12/02/2025</b>	
Act Notarial nr. CONTRACT DE VÂNZARE aut. nr. 135, din 12/02/2025 emis de NP Nita Elena Laura;	
B2	A1
Intabulare, drept de PROPRIETATE, cu titlu de drept de CUMPĂRARE, dobândit prin Conventie, cota actuala 1/1	
1) VĂIDEANU VASILE	
2) VĂIDEANU IULIANA, bun comun	

**C. Partea III. SARCINI .**

Inscrieri privind dezmembramintele dreptului de proprietate, drepturi reale de garanție și sarcini	Referințe
NU SUNT	

## Anexa Nr. 1 La Partea I

## Teren

Nr cadastral	Suprafața (mp)*	Observații / Referințe
51176	7.200	

\* Suprafața este determinată în planul de proiecție Stereo 70.

## DETALII LINIARE IMOBIL

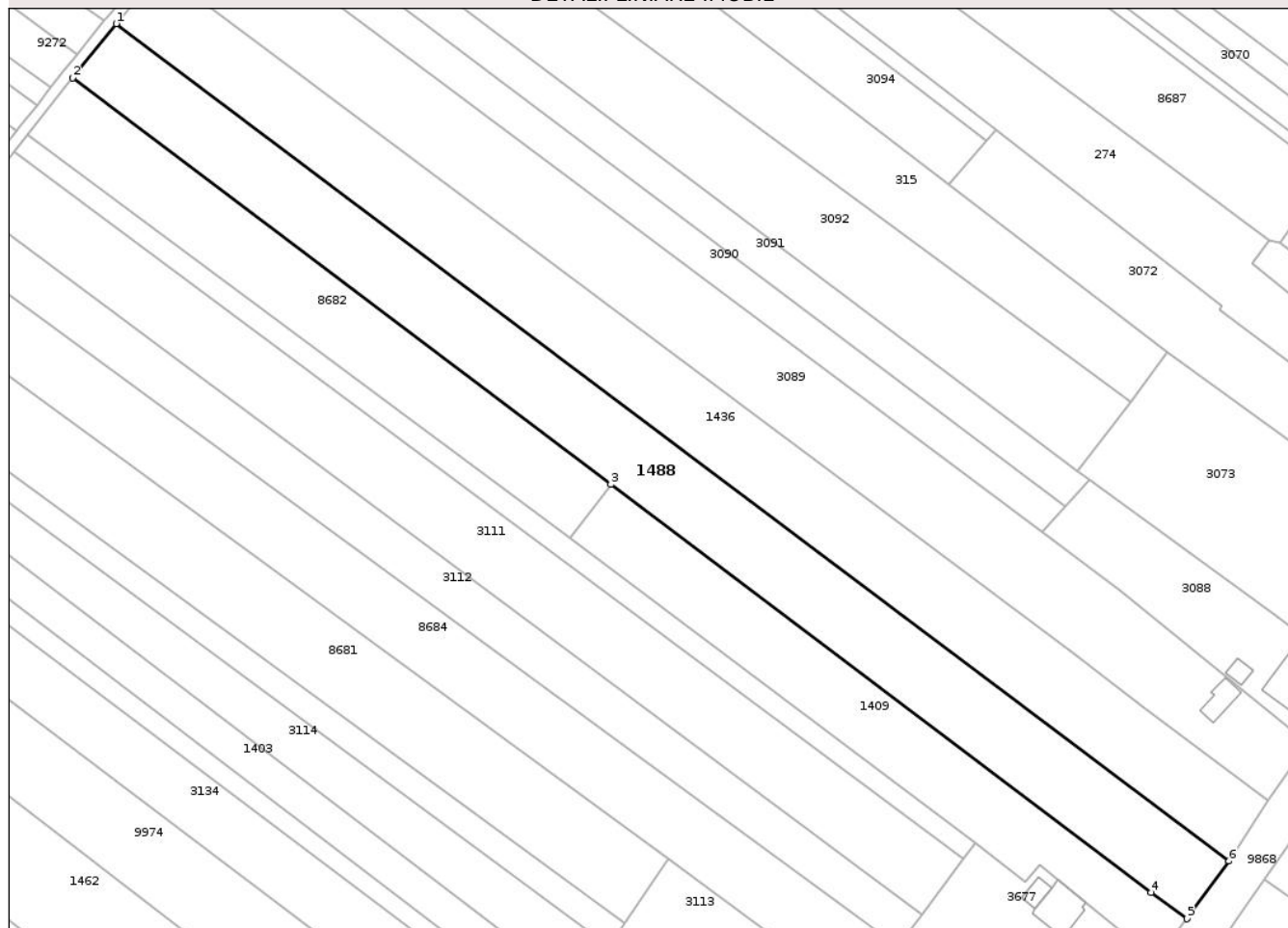

## Date referitoare la teren

Crt	Categorie folosință	Intra vilan	Suprafața (mp)	Tarla	Parcelă	Nr. topo	Observații / Referințe
1	arabil	DA	7.200	19	626/1	-	

## Lungime Segmente

1) Valorile lungimilor segmentelor sunt obținute din proiecție în plan.

Punct început	X / Y	Punct sfârșit	X / Y	Lungime segment (** (m)
1	615.426,573 630.960,365	2	615.414,768 630.945,787	18.759
2	615.414,768 630.945,787	3	615.560,347 630.835,881	182.408
3	615.560,347 630.835,881	4	615.706,34 630.725,663	182.926
4	615.706,34 630.725,663	5	615.716,074 630.718,561	12.049
5	615.716,074 630.718,561	6	615.727,445 630.734,118	19.27

Punct început	X / Y	Punct sfârșit	X / Y	Lungime segment (** (m)
6	615.727,445 630.734,118	1	615.426,573 630.960,365	376.446

\*\* Lungimile segmentelor sunt determinate în planul de proiecție Stereo 70 și sunt rotunjite la 1 milimetru.

\*\*\* Distanța dintre puncte este formată din segmente cumulate ce sunt mai mici decât valoarea 1 milimetru.

Neutilizabil în Circuitul Civil



**DATE DESPRE IMOBILUL NR. 2959**

Oficiul de Cadastru și Publicitate Imobiliară NEAMT  
Biroul de Cadastru și Publicitate Imobiliară Targu-Neamt

**A. Partea I. Descrierea imobilului**

TEREN Intravilan

Adresa: Loc. Urecheni, Str Biserica Veche, Nr. 22, Jud. Neamt

Nr. Crt	Nr cadastral Nr. topografic	Suprafața* (mp)	Observații / Referințe
A1		Din acte: 1.000 Masurata: 1.071	Sector cadastral:53 Teren imprejmuit;

**Construcții**

Crt	Nr cadastral Nr. topografic	Adresa	Observații / Referințe
A1.1		Loc. Urecheni, Str Biserica Veche, Nr. 22, Jud. Neamt	Nr. niveluri:2; S. construita la sol:156 mp; S. construita desfasurata:312 mp; CASĂ DE LOCUIT

**B. Partea II. Proprietari și acte**

Inscrieri privitoare la dreptul de proprietate și alte drepturi reale		Referințe
/		
Act Administrativ nr. 70/1446, din 22/07/1993 emis de CJPSDPAT NEAMȚ;		
B1	Intabulare, drept de PROPRIETATE, dobandit prin Constituire, cota actuala 1/1 1) CURTEANU M NECULAI, LIPSĂ CNP	A1
Act Administrativ nr. 2950, din 20/04/2026 emis de PRIMĂRIA COMUNEI URECHENI;		
B2	Inscrierea posesiei, drept de PROPRIETATE, dobandit prin Constituire, cota actuala 1/1 1) TRANDAFIR LUMINIȚA	A1
Act Administrativ nr. 3241, din 28/04/2026 emis de PRIMĂRIA COMUNEI URECHENI (ADEV NR.3313/30.04.2026,ELIBERATA DE PRIMĂRIA COMUNEI URECHENI.);		
B3	Intabulare, drept de PROPRIETATE, dobandit prin Lege, cota actuala 1/1 1) TRANDAFIR LUMINIȚA	A1.1

**C. Partea III. SARCINI .**

Inscrieri privind dezmembramintele dreptului de proprietate, drepturi reale de garanție și sarcini	Referințe
NU SUNT	

## Anexa Nr. 1 La Partea I

## Teren

Nr cadastral	Suprafața (mp)*	Observații / Referințe
	Din acte: 1.000 Masurata: 1.071	

\* Suprafața este determinată în planul de proiecție Stereo 70.

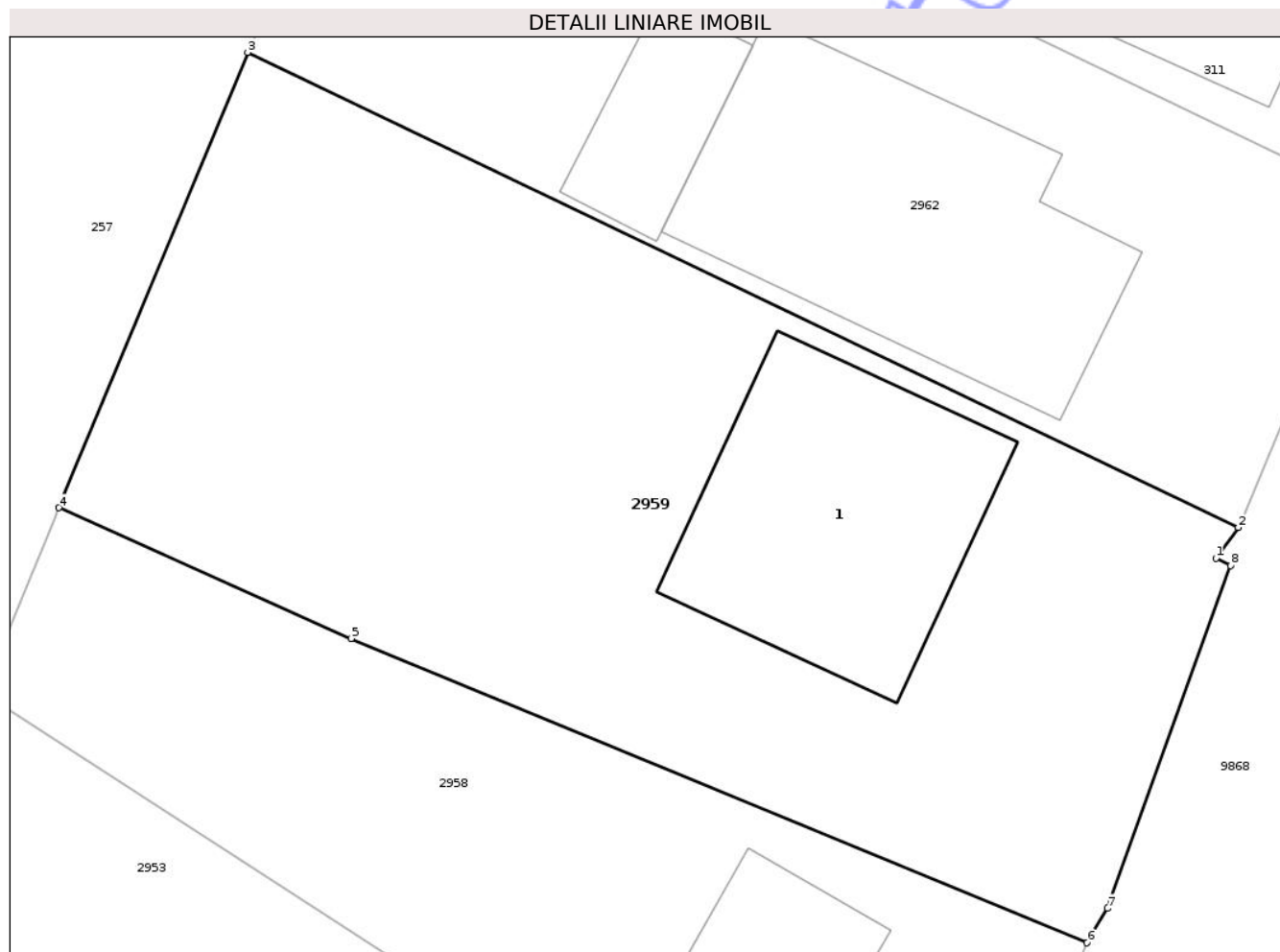

## Date referitoare la teren

Crt	Categorie folosință	Intra vilan	Suprafața (mp)	Tarla	Parcelă	Nr. topo	Observații / Referințe
1	curți constructii	DA	480	19	590/1	-	
2	arabil	DA	591	19	590/1	-	

## Date referitoare la construcții

Crt	Număr	Destinație construcție	Supraf. (mp)	Situație juridică	Observații / Referințe
A1.1		construcții de locuințe	156	Cu acte	Nr. niveluri:2; S. construita la sol:156 mp; S. construita desfasurata:312 mp; CASĂ DE LOCUIT

## Lungime Segmente

1) Valorile lungimilor segmentelor sunt obținute din proiecție în plan.

Punct început	X / Y	Punct sfârșit	X / Y	Lungime segment (** (m)
1	616.015,957 631.266,053	2	616.016,963 631.267,436	1.71
2	616.016,963 631.267,436	3	615.972,122 631.288,942	49.732

Punct început	X / Y	Punct sfârșit	X / Y	Lungime segment (** (m)
3	615.972,122 631.288,942	4	615.963,585 631.268,329	22.311
4	615.963,585 631.268,329	5	615.976,807 631.262,418	14.483
5	615.976,807 631.262,418	6	616.010,118 631.248,644	36.047
6	616.010,118 631.248,644	7	616.011,044 631.250,201	1.812
7	616.011,044 631.250,201	8	616.016,605 631.265,716	16.482
8	616.016,605 631.265,716	1	616.015,957 631.266,053	0.73

\*\* Lungimile segmentelor sunt determinate în planul de proiecție Stereo 70 și sunt rotunjite la 1 milimetru.

\*\*\* Distanța dintre puncte este formată din segmente cumulate ce sunt mai mici decât valoarea 1 milimetru.

Neutilizabil în Circuitul Civil





## DATE DESPRE IMOBILUL NR. 2975

Oficiul de Cadastru și Publicitate Imobiliară NEAMT  
Biroul de Cadastru și Publicitate Imobiliară Targu-Neamt

## A. Partea I. Descrierea imobilului

TEREN Intravilan

Adresa: Loc. Urecheni, Str Biserica Veche, Nr. 12, Jud. Neamt

Nr. Crt	Nr cadastral Nr. topografic	Suprafața* (mp)	Observații / Referințe
A1		Din acte: 1.000 Masurata: 1.011	Sector cadastral:53 Teren imprejmuit;

## Construcții

Crt	Nr cadastral Nr. topografic	Adresa	Observații / Referințe
A1.1		Loc. Urecheni, Str Biserica Veche, Nr. 12, Jud. Neamt	Nr. niveluri:2; S. construita la sol:136 mp; S. construita desfasurata:272 mp; CASĂ DE LOCUIT
A1.2		Loc. Urecheni, Str Biserica Veche, Nr. 12, Jud. Neamt	Nr. niveluri:1; S. construita la sol:29 mp; S. construita desfasurata:29 mp; CONSTRUCȚIE ANEXĂ
A1.3		Loc. Urecheni, Str Biserica Veche, Nr. 12, Jud. Neamt	Nr. niveluri:1; S. construita la sol:46 mp; S. construita desfasurata:46 mp; CONSTRUCȚIE ANEXĂ
A1.4		Loc. Urecheni, Str Biserica Veche, Nr. 12, Jud. Neamt	Nr. niveluri:1; S. construita la sol:96 mp; S. construita desfasurata:96 mp; CONSTRUCȚIE ANEXĂ
A1.5		Loc. Urecheni, Str Biserica Veche, Nr. 12, Jud. Neamt	Nr. niveluri:1; S. construita la sol:30 mp; S. construita desfasurata:30 mp; CONSTRUCȚIE ANEXĂ

## B. Partea II. Proprietari și acte

Inscrieri privitoare la dreptul de proprietate și alte drepturi reale	Referințe
/	
Act Administrativ nr. 70/509, din 07/07/1998 emis de CJPSDPAT NEAMȚ;	
B1	Intabulare, drept de PROPRIETATE, dobandit prin Reconstituire, cota actuala 1/1 1) SAMSON T NECULAI, LIPSĂ CNP
Act Administrativ nr. 2946, din 20/04/2026 emis de PRIMĂRIA COMUNEI URECHENI;	
B2	Inscrierea posesiei, drept de PROPRIETATE, dobandit prin Constituire, cota actuala 1/1 1) SAMSON SORIN NOROCEL
Act Administrativ nr. 3241, din 28/04/2026 emis de PRIMĂRIA COMUNEI URECHENI (ADEV NR.3313/30.04.2026,ELIBERATA DE PRIMĂRIA COMUNEI URECHENI.);	
B3	Intabulare, drept de PROPRIETATE, dobandit prin Lege, cota actuala 1/1 1) SAMSON SORIN NOROCEL

## C. Partea III. SARCINI .

Inscrieri privind dezmembramintele dreptului de proprietate, drepturi reale de garanție și sarcini	Referințe
NU SUNT	

## Anexa Nr. 1 La Partea I

## Teren

Nr cadastral	Suprafața (mp)*	Observații / Referințe
	Din acte: 1.000 Masurata: 1.011	

\* Suprafața este determinată în planul de proiecție Stereo 70.



## Date referitoare la teren

Crt	Categorie folosință	Intra vilan	Suprafața (mp)	Tarla	Parcelă	Nr. topo	Observații / Referințe
1	curți constructii	DA	1.011	19	591/1	-	NR.TOPO CORECT PARCELA 588 J/1

## Date referitoare la construcții

Crt	Număr	Destinație construcție	Supraf. (mp)	Situație juridică	Observații / Referințe
A1.1		construcții de locuințe	136	Cu acte	Nr. niveluri:2; S. construita la sol:136 mp; S. construita desfasurata:272 mp; CASĂ DE LOCUIT
A1.2		construcții anexa	29	Cu acte	Nr. niveluri:1; S. construita la sol:29 mp; S. construita desfasurata:29 mp; CONSTRUCȚIE ANEXĂ
A1.3		construcții anexa	46	Cu acte	Nr. niveluri:1; S. construita la sol:46 mp; S. construita desfasurata:46 mp; CONSTRUCȚIE ANEXĂ
A1.4		construcții anexa	96	Cu acte	Nr. niveluri:1; S. construita la sol:96 mp; S. construita desfasurata:96 mp; CONSTRUCȚIE ANEXĂ
A1.5		construcții anexa	30	Cu acte	Nr. niveluri:1; S. construita la sol:30 mp; S. construita desfasurata:30 mp; CONSTRUCȚIE ANEXĂ

## Lungime Segmente

1) Valorile lungimilor segmentelor sunt obținute din proiecție în plan.

Punct început	X / Y	Punct sfârșit	X / Y	Lungime segment (** (m)
1	616.013,67 631.387,377	2	616.005,678 631.371,392	17.872
2	616.005,678 631.371,392	3	616.017,285 631.366,236	12.701
3	616.017,285 631.366,236	4	616.054,505 631.349,007	41.014
4	616.054,505 631.349,007	5	616.061,156 631.363,068	15.555
5	616.061,156 631.363,068	6	616.062,804 631.367,261	4.505
6	616.062,804 631.367,261	7	616.057,299 631.369,547	5.961
7	616.057,299 631.369,547	8	616.037,977 631.377,394	20.855
8	616.037,977 631.377,394	9	616.032,119 631.379,866	6.359
9	616.032,119 631.379,866	10	616.028,658 631.381,408	3.789
10	616.028,658 631.381,408	11	616.020,912 631.384,477	8.332
11	616.020,912 631.384,477	12	616.015,304 631.386,688	6.028
12	616.015,304 631.386,688	1	616.013,67 631.387,377	1.773

\*\* Lungimile segmentelor sunt determinate în planul de proiecție Stereo 70 și sunt rotunjite la 1 milimetru.

\*\*\* Distanța dintre puncte este formată din segmente cumulate ce sunt mai mici decât valoarea 1 milimetru.



**DATE DESPRE IMOBILUL NR. 2997**

Oficiul de Cadastru și Publicitate Imobiliară NEAMT  
Biroul de Cadastru și Publicitate Imobiliară Targu-Neamt

**A. Partea I. Descrierea imobilului**

TEREN Intravilan

Adresa: Loc. Urecheni, Str Biserica Veche, Jud. Neamt

Nr. Crt	Nr cadastral Nr. topografic	Suprafața* (mp)	Observații / Referințe
A1		3.847	Sector cadastral:53 Teren neimprejmuit;

**B. Partea II. Proprietari și acte**

Inscrieri privitoare la dreptul de proprietate și alte drepturi reale	Referințe
/	
Act Administrativ nr. 70/520, din 18/07/2003 emis de CJPSDPAT NEAMȚ;	
B1	A1
Intabulare, drept de PROPRIETATE, dobandit prin Reconstituire, cota actuala 1/1	
1) TÂNĂSELEA GH ECATERINA, LIPSĂ CNP	

**C. Partea III. SARCINI .**

Inscrieri privind dezmembramintele dreptului de proprietate, drepturi reale de garanție și sarcini	Referințe
NU SUNT	

## Anexa Nr. 1 La Partea I

## Teren

Nr cadastral	Suprafața (mp)*	Observații / Referințe
	3.847	

\* Suprafața este determinată în planul de proiecție Stereo 70.

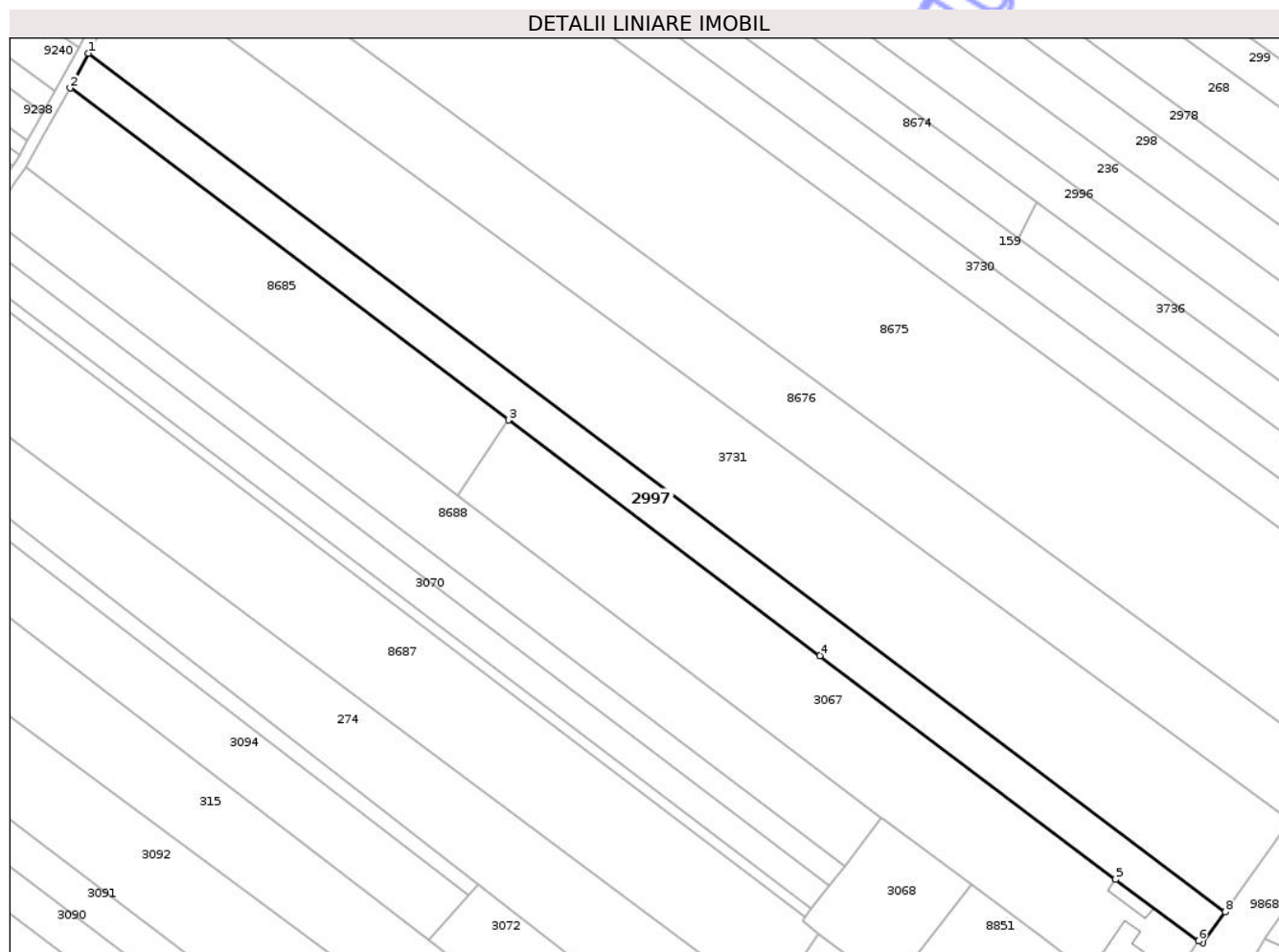

## Date referitoare la teren

Crt	Categorie folosință	Intra vilan	Suprafața (mp)	Tarla	Parcelă	Nr. topo	Observații / Referințe
1	arabil	DA	3.847	19	605/1	-	

## Lungime Segmente

1) Valorile lungimilor segmentelor sunt obținute din proiecție în plan.

Punct început	X / Y	Punct sfârșit	X / Y	Lungime segment (** (m)
1	615.562,422 631.149,002	2	615.557,543 631.139,91	10.318
2	615.557,543 631.139,91	3	615.672,31 631.053,106	143.898
3	615.672,31 631.053,106	4	615.753,756 630.991,504	102.118
4	615.753,756 630.991,504	5	615.831,092 630.933,011	96.966
5	615.831,092 630.933,011	6	615.852,864 630.916,913	27.077

Punct început	X / Y	Punct sfârșit	X / Y	Lungime segment (** (m)
6	615.852,864 630.916,913	7	615.853,943 630.916,433	1.181
7	615.853,943 630.916,433	8	615.859,86 630.924,439	9.955
8	615.859,86 630.924,439	1	615.562,422 631.149,002	372.69

\*\* Lungimile segmentelor sunt determinate în planul de proiecție Stereo 70 și sunt rotunjite la 1 milimetru.

\*\*\* Distanța dintre puncte este formată din segmente cumulate ce sunt mai mici decât valoarea 1 milimetru.

Neutilizabil în Circuitul Civil



**DATE DESPRE IMOBILUL NR. 3067**

Oficiul de Cadastru și Publicitate Imobiliară NEAMT  
Biroul de Cadastru și Publicitate Imobiliară Targu-Neamt

**A. Partea I. Descrierea imobilului**

TEREN Intravilan

Adresa: Loc. Urecheni, Str Biserica Veche, Nr. 36, Jud. Neamt

Nr. Crt	Nr cadastral Nr. topografic	Suprafața* (mp)	Observații / Referințe
A1		5.400	Sector cadastral:53 Teren neimprejmuit;

**Construcții**

Crt	Nr cadastral Nr. topografic	Adresa	Observații / Referințe
A1.1		Loc. Urecheni, Str Biserica Veche, Nr. 36, Jud. Neamt	Nr. niveluri:1; S. construita la sol:119 mp; S. construita desfasurata:119 mp; CASĂ DE LOCUIT
A1.2		Loc. Urecheni, Str Biserica Veche, Nr. 36, Jud. Neamt	Nr. niveluri:1; S. construita la sol:43 mp; S. construita desfasurata:43 mp; CONSTRUCȚIE ANEXĂ

**B. Partea II. Proprietari și acte**

Inscrieri privitoare la dreptul de proprietate și alte drepturi reale		Referințe
/		
Act Administrativ nr. 70/550, din 30/11/1995 emis de CJPSDPAT NEAMȚ;		
B1	Intabulare, drept de PROPRIETATE, dobandit prin Reconstituire, cota actuala 1/1 1) TÂNĂSELEA D VASILE, LIPSĂ CNP	A1
Act Administrativ nr. 2941, din 20/04/2026 emis de PRIMĂRIA COMUNEI URECHENI;		
B2	Inscrierea posesiei, drept de PROPRIETATE, dobandit prin Constituire, cota actuala 1/1 1) COBUZ ELENA	A1
Act Administrativ nr. 3241, din 28/04/2026 emis de PRIMĂRIA COMUNEI URECHENI (ADEV NR.3313/30.04.2026,ELIBERATA DE PRIMĂRIA COMUNEI URECHENI.);		
B3	Intabulare, drept de PROPRIETATE, dobandit prin Lege, cota actuala 1/1 1) COBUZ ELENA	A1.1, A1.2

**C. Partea III. SARCINI .**

Inscrieri privind dezmembramintele dreptului de proprietate, drepturi reale de garanție și sarcini	Referințe
NU SUNT	

**Anexa Nr. 1 La Partea I****Teren**

Nr cadastral	Suprafața (mp)*	Observații / Referințe
	5.400	

\* Suprafața este determinată în planul de proiecție Stereo 70.

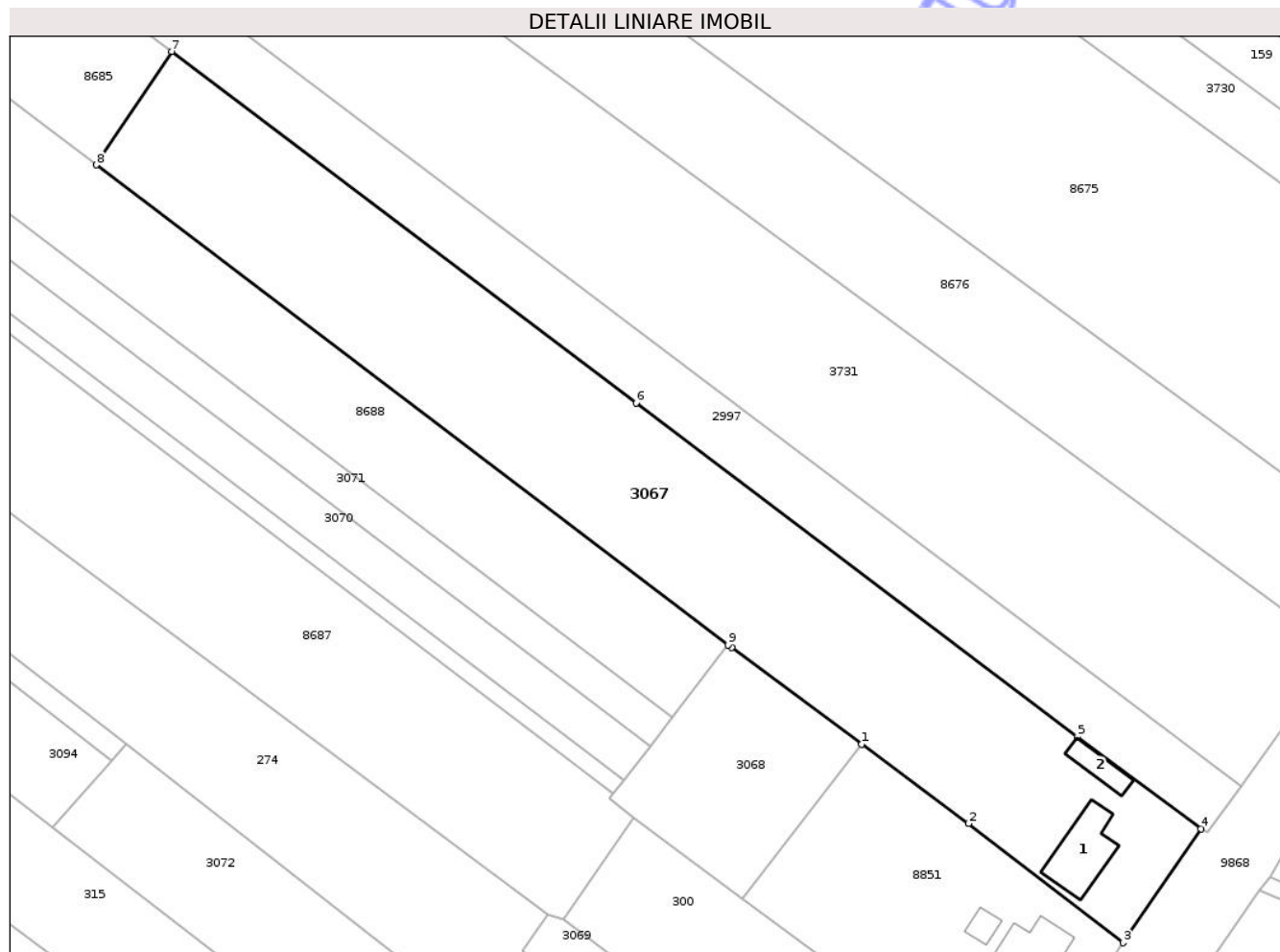
**Date referitoare la teren**

Crt	Categorie folosință	Intra vilan	Suprafața (mp)	Tarla	Parcelă	Nr. topo	Observații / Referințe
1	curți constructii	DA	800	19	606/1	-	
2	arabil	DA	4.600	19	606/2	-	

**Date referitoare la construcții**

Crt	Număr	Destinație construcție	Supraf. (mp)	Situație juridică	Observații / Referințe
A1.1		construcții de locuințe	119	Cu acte	Nr. niveluri:1; S. construita la sol:119 mp; S. construita desfasurata:119 mp; CASĂ DE LOCUIT
A1.2		construcții anexa	43	Cu acte	Nr. niveluri:1; S. construita la sol:43 mp; S. construita desfasurata:43 mp; CONSTRUCȚIE ANEXĂ

**Lungime Segmente**

1) Valorile lungimilor segmentelor sunt obținute din proiecție în plan.

Punct început	X / Y	Punct sfârșit	X / Y	Lungime segment (** (m)
1	615.793,341 630.931,74	2	615.812,066 630.917,862	23.308

Punct început	X / Y	Punct sfârșit	X / Y	Lungime segment (** (m)
2	615.812,066 630.917,862	3	615.839,202 630.896,968	34.248
3	615.839,202 630.896,968	4	615.852,864 630.916,913	24.175
4	615.852,864 630.916,913	5	615.831,092 630.933,011	27.077
5	615.831,092 630.933,011	6	615.753,756 630.991,504	96.966
6	615.753,756 630.991,504	7	615.672,31 631.053,106	102.118
7	615.672,31 631.053,106	8	615.659,095 631.033,237	23.862
8	615.659,095 631.033,237	9	615.769,896 630.949,126	139.11
9	615.769,896 630.949,126	10	615.770,52 630.948,653	0.782
10	615.770,52 630.948,653	1	615.793,341 630.931,74	28.405

\*\* Lungimile segmentelor sunt determinate în planul de proiecție Stereo 70 și sunt rotunjite la 1 milimetru.

\*\*\* Distanța dintre puncte este formată din segmente cumulate ce sunt mai mici decât valoarea 1 milimetru.





## DATE DESPRE IMOBILUL NR. 3072

Oficiul de Cadastru și Publicitate Imobiliară NEAMT  
Biroul de Cadastru și Publicitate Imobiliară Targu-Neamt

## A. Partea I. Descrierea imobilului

TEREN Intravilan

Adresa: Loc. Urecheni, Str Biserica Veche, Nr. 44, Jud. Neamt

Nr. Crt	Nr cadastral Nr. topografic	Suprafața* (mp)	Observații / Referințe
A1		3.110	Sector cadastral:53 Teren neimprejmuit;

## Construcții

Crt	Nr cadastral Nr. topografic	Adresa	Observații / Referințe
A1.1		Loc. Urecheni, Str Biserica Veche, Nr. 44, Jud. Neamt	Nr. niveluri:1; S. construita la sol:75 mp; S. construita desfasurata:75 mp; CASĂ DE LOCUIT
A1.2		Loc. Urecheni, Str Biserica Veche, Nr. 44, Jud. Neamt	Nr. niveluri:1; S. construita la sol:24 mp; S. construita desfasurata:24 mp; CONSTRUCȚIE ANEXĂ
A1.3		Loc. Urecheni, Str Biserica Veche, Nr. 44, Jud. Neamt	Nr. niveluri:1; S. construita la sol:47 mp; S. construita desfasurata:47 mp; CONSTRUCȚIE ANEXĂ
A1.4		Loc. Urecheni, Str Biserica Veche, Nr. 44, Jud. Neamt	Nr. niveluri:1; S. construita la sol:22 mp; S. construita desfasurata:22 mp; CONSTRUCȚIE ANEXĂ
A1.5		Loc. Urecheni, Str Biserica Veche, Nr. 44, Jud. Neamt	Nr. niveluri:1; S. construita la sol:28 mp; S. construita desfasurata:28 mp; CONSTRUCȚIE ANEXĂ

## B. Partea II. Proprietari și acte

Inscrieri privitoare la dreptul de proprietate și alte drepturi reale		Referințe
/		
Act Administrativ nr. 70/1590, din 01/07/2003 emis de CJPSDPAT NEAMȚ;		
B1	Intabulare, drept de PROPRIETATE, dobandit prin Reconstituire, cota actuala 1/1 1) TANASELEA I DUMITRU, LIPSĂ CNP 2) PAȘCU TEODORA, LIPSĂ CNP 3) TĂNĂSELEA MIHAI, LIPSĂ CNP 4) CHIPERI NATALIA, LIPSĂ CNP 5) SEMIREA CATINCA, LIPSĂ CNP	A1
Act Administrativ nr. 3241, din 28/04/2026 emis de PRIMĂRIA COMUNEI URECHENI;		
B2	Intabulare, drept de PROPRIETATE, dobandit prin Lege, cota actuala 1/1 1) TANASELEA I DUMITRU, LIPSĂ CNP 2) PAȘCU TEODORA, LIPSĂ CNP 3) TĂNĂSELEA MIHAI, LIPSĂ CNP 4) CHIPERI NATALIA, LIPSĂ CNP 5) SEMIREA CATINCA, LIPSĂ CNP	A1.1, A1.2, A1.3, A1.4, A1.5

## C. Partea III. SARCINI .

Inscrieri privind dezmembramintele dreptului de proprietate, drepturi reale de garanție și sarcini	Referințe
NU SUNT	

## Anexa Nr. 1 La Partea I

## Teren

Nr cadastral	Suprafața (mp)*	Observații / Referințe
	3.110	

\* Suprafața este determinată în planul de proiecție Stereo 70.

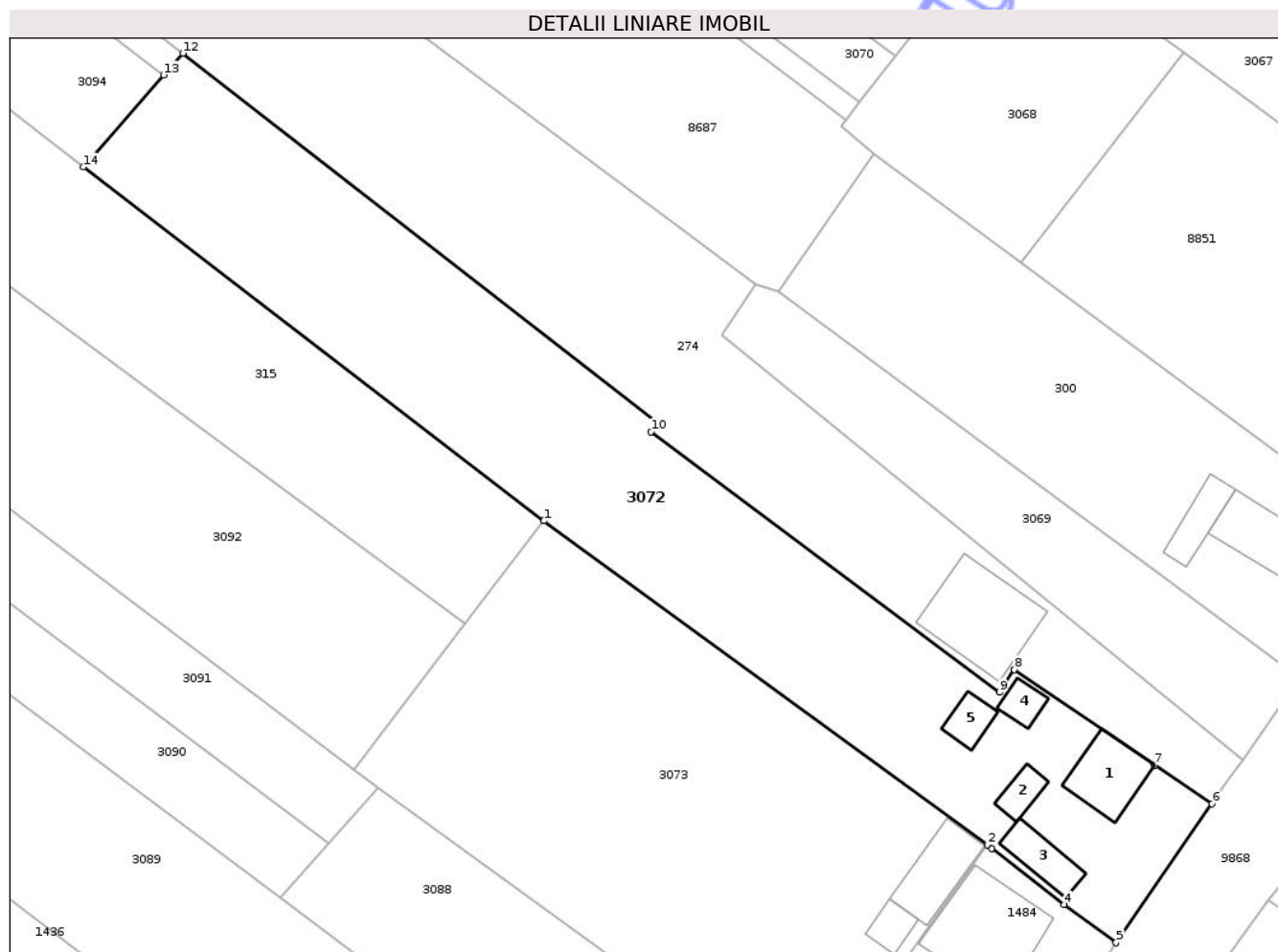

## Date referitoare la teren

Crt	Categorie folosință	Intra vilan	Suprafața (mp)	Tarla	Parcelă	Nr. topo	Observații / Referințe
1	curți construcții	DA	730	19	614/1	-	
2	vie	DA	200	19	614/2	-	
3	arabil	DA	2.180	19	614/3	-	

## Date referitoare la construcții

Crt	Număr	Destinație construcție	Supraf. (mp)	Situație juridică	Observații / Referințe
A1.1		construcții de locuințe	75	Cu acte	Nr. niveluri:1; S. construita la sol:75 mp; S. construita desfasurata:75 mp; CASĂ DE LOCUIT
A1.2		construcții anexa	24	Cu acte	Nr. niveluri:1; S. construita la sol:24 mp; S. construita desfasurata:24 mp; CONSTRUCȚIE ANEXĂ
A1.3		construcții anexa	47	Cu acte	Nr. niveluri:1; S. construita la sol:47 mp; S. construita desfasurata:47 mp; CONSTRUCȚIE ANEXĂ
A1.4		construcții anexa	22	Cu acte	Nr. niveluri:1; S. construita la sol:22 mp; S. construita desfasurata:22 mp; CONSTRUCȚIE ANEXĂ
A1.5		construcții anexa	28	Cu acte	Nr. niveluri:1; S. construita la sol:28 mp; S. construita desfasurata:28 mp; CONSTRUCȚIE ANEXĂ

## Lungime Segmente

1) Valorile lungimilor segmentelor sunt obținute din proiecție în plan.

Punct început	X / Y	Punct sfârșit	X / Y	Lungime segment (** (m)
1	615.710,867 630.871,491	2	615.767,994 630.829,807	70.718
2	615.767,994 630.829,807	3	615.768,554 630.829,342	0.728
3	615.768,554 630.829,342	4	615.777,933 630.822,082	11.861
4	615.777,933 630.822,082	5	615.784,595 630.817,165	8.28
5	615.784,595 630.817,165	6	615.796,975 630.835,052	21.753
6	615.796,975 630.835,052	7	615.789,591 630.840,064	8.925
7	615.789,591 630.840,064	8	615.771,483 630.852,356	21.886
8	615.771,483 630.852,356	9	615.769,578 630.849,433	3.489
9	615.769,578 630.849,433	10	615.724,674 630.882,975	56.049
10	615.724,674 630.882,975	11	615.725,513 630.884,12	1.419
11	615.725,513 630.884,12	12	615.664,357 630.931,706	77.489
12	615.664,357 630.931,706	13	615.661,855 630.928,905	3.756
13	615.661,855 630.928,905	14	615.651,501 630.917,078	15.719
14	615.651,501 630.917,078	1	615.710,867 630.871,491	74.85

\*\* Lungimile segmentelor sunt determinate în planul de proiecție Stereo 70 și sunt rotunjite la 1 milimetru.

\*\*\* Distanța dintre puncte este formată din segmente cumulate ce sunt mai mici decât valoarea 1 milimetru.



**DATE DESPRE IMOBILUL NR. 3071**

Oficiul de Cadastru și Publicitate Imobiliară NEAMȚ  
 Biroul de Cadastru și Publicitate Imobiliară Targu-Neamt

**A. Partea I. Descrierea imobilului**

TEREN Intravilan

Adresa: Loc. Urecheni, Jud. Neamt

Nr. Crt	Nr cadastral Nr. topografic	Suprafața* (mp)	Observații / Referințe
A1		Din acte: 2.100 Masurata: 1.800	Sector cadastral:53 Teren imprejmuit;

**B. Partea II. Proprietari și acte**

Inscrieri privitoare la dreptul de proprietate și alte drepturi reale		Referințe
/		
Act Administrativ nr. 70/72, din 20/11/2002 emis de CJPSDPAT NEAMȚ;		
B1	Intabulare, drept de PROPRIETATE, dobandit prin Reconstituire, cota actuala 1/1 1) BORDEANU GV GHEORGHE, LIPSĂ CNP	A1

**C. Partea III. SARCINI .**

Inscrieri privind dezmembramintele dreptului de proprietate, drepturi reale de garanție și sarcini	Referințe
NU SUNT	

## Anexa Nr. 1 La Partea I

## Teren

Nr cadastral	Suprafața (mp)*	Observații / Referințe
	Din acte: 2.100 Masurata: 1.800	

\* Suprafața este determinată în planul de proiecție Stereo 70.

## DETALII LINIARE IMOBIL

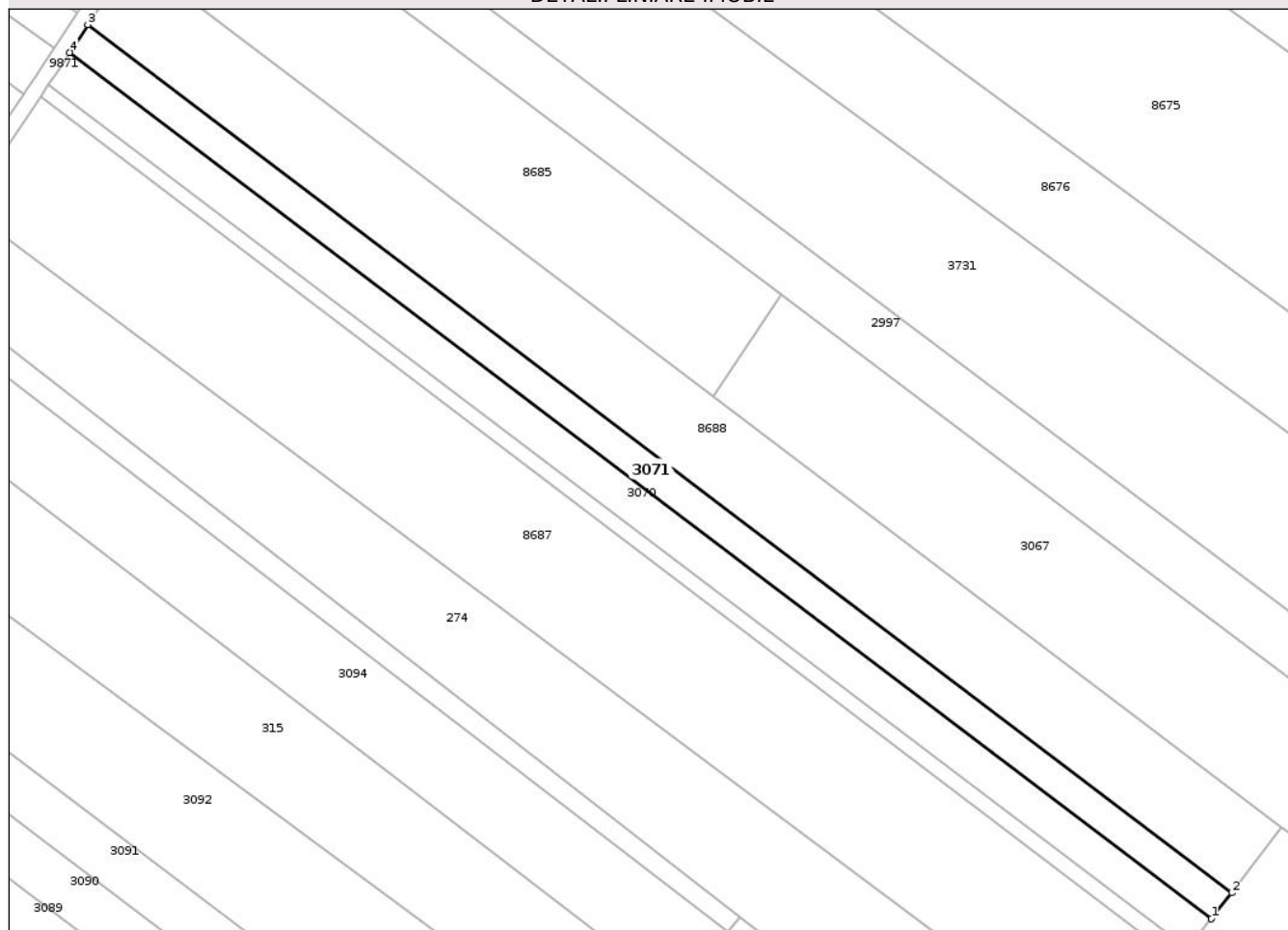

## Date referitoare la teren

Crt	Categorie folosință	Intra vilan	Suprafața (mp)	Tarla	Parcelă	Nr. topo	Observații / Referințe
1	arabil	DA	1.800	19	609/1	-	

## Lungime Segmente

1) Valorile lungimilor segmentelor sunt obținute din proiecție în plan.

Punct început	X / Y	Punct sfârșit	X / Y	Lungime segment (** (m)
1	615.756,2 630.931,321	2	615.760,146 630.936,402	6.434
2	615.760,146 630.936,402	3	615.537,061 631.105,746	280.078
3	615.537,061 631.105,746	4	615.533,561 631.100,331	6.448
4	615.533,561 631.100,331	1	615.756,2 630.931,321	279.522

\*\* Lungimile segmentelor sunt determinate în planul de proiecție Stereo 70 și sunt rotunjite la 1 milimetru.

\*\*\* Distanța dintre puncte este formată din segmente cumulate ce sunt mai mici decât valoarea 1 milimetru.

Neutilizabil în Circuitul  
Civil



**DATE DESPRE IMOBILUL NR. 3091**

Oficiul de Cadastru și Publicitate Imobiliară NEAMT  
Biroul de Cadastru și Publicitate Imobiliară Targu-Neamt

**A. Partea I. Descrierea imobilului**

TEREN Intravilan

Adresa: Loc. Urecheni, Jud. Neamt

Nr. Crt	Nr cadastral Nr. topografic	Suprafața* (mp)	Observații / Referințe
A1		Din acte: 3.100 Maturata: 2.740	Sector cadastral:53 Teren neimprejmuit; DIFERENȚA DE SUPRAFAȚĂ SE REGĂSEȘTE LA ID 3088, S 53

**B. Partea II. Proprietari și acte**

Inscrieri privitoare la dreptul de proprietate și alte drepturi reale		Referințe
/		
Act Administrativ nr. 70/1082, din 14/11/2003 emis de CJPSDPAT NEAMȚ;		
B1	Intabulare, drept de PROPRIETATE, dobandit prin Reconstituire, cota actuala 1/1 1) TĂNĂSELEA D PETRU, LIPSĂ CNP 2) LIVADĂ GROSU GHEORGHE, LIPSĂ CNP	A1

**C. Partea III. SARCINI .**

Inscrieri privind dezmembramintele dreptului de proprietate, drepturi reale de garanție și sarcini	Referințe
NU SUNT	

## Anexa Nr. 1 La Partea I

## Teren

Nr cadastral	Suprafața (mp)*	Observații / Referințe
	Din acte: 3.100 Masurata: 2.740	DIFERENȚA DE SUPRAFAȚĂ SE REGĂSEȘTE LA ID 3088, S 53

\* Suprafața este determinată în planul de proiecție Stereo 70.

## DETALII LINIARE IMOBIL

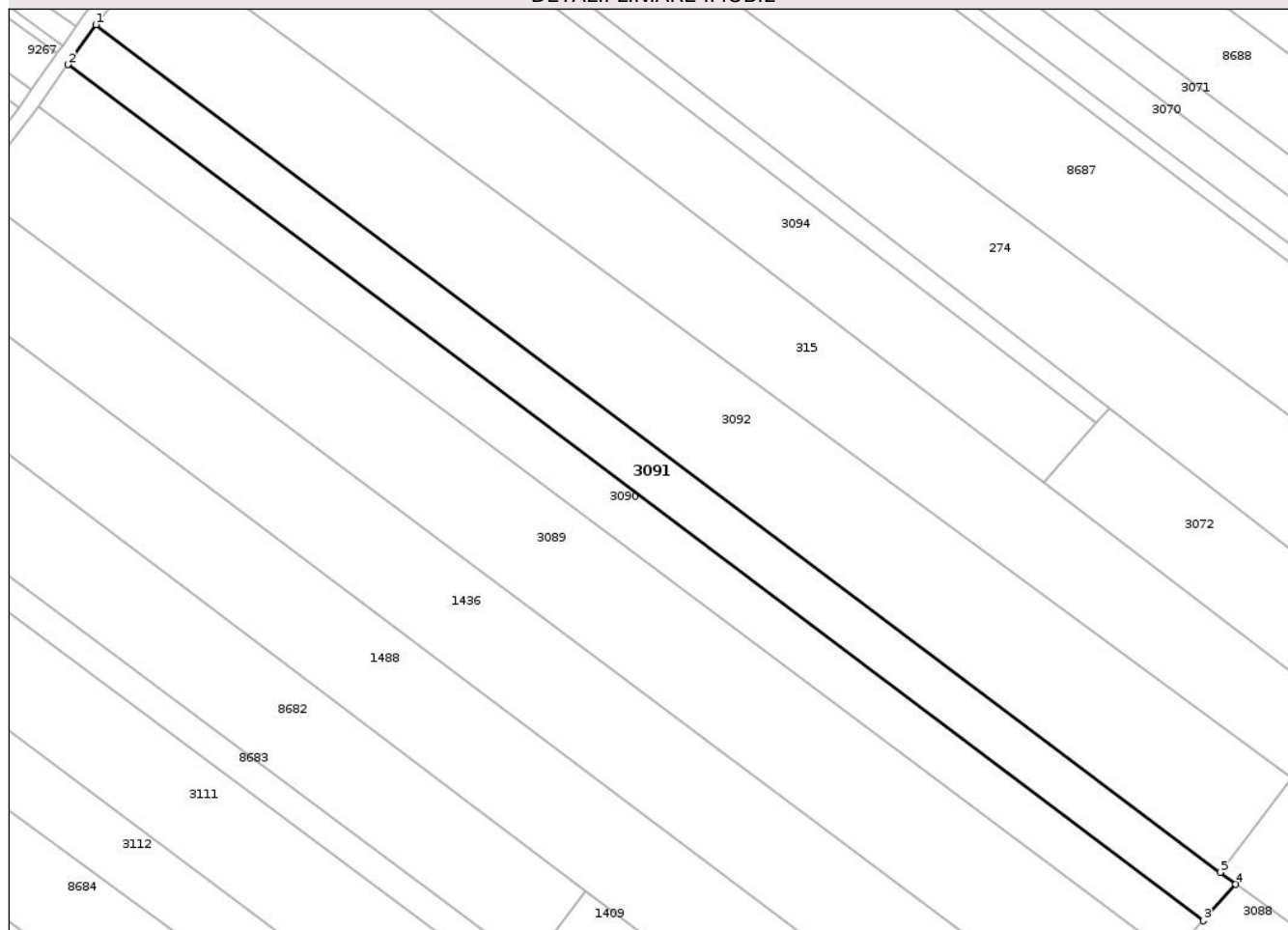

## Date referitoare la teren

Crt	Categorie folosință	Intra vilan	Suprafața (mp)	Tarla	Parcelă	Nr. topo	Observații / Referințe
1	arabil	DA	2.740	19	620/1	-	

## Lungime Segmente

1) Valorile lungimilor segmentelor sunt obținute din proiecție în plan.

Punct început	X / Y	Punct sfârșit	X / Y	Lungime segment (** (m)
1	615.462,911 631.007,999	2	615.457,355 631.000,072	9.68
2	615.457,355 631.000,072	3	615.683,114 630.829,911	282.704
3	615.683,114 630.829,911	4	615.689,574 630.837,154	9.706
4	615.689,574 630.837,154	5	615.686,445 630.839,512	3.919
5	615.686,445 630.839,512	1	615.462,911 631.007,999	279.92

\*\* Lungimile segmentelor sunt determinate în planul de proiecție Stereo 70 și sunt rotunjite la 1 milimetru.

\*\*\* Distanța dintre puncte este formată din segmente cumulate ce sunt mai mici decât valoarea 1 milimetru.

Neutilizabil în Circuitul  
Civil





## DATE DESPRE IMOBILUL NR. 3111

Oficiul de Cadastru și Publicitate Imobiliară NEAMT  
Biroul de Cadastru și Publicitate Imobiliară Targu-Neamt

## A. Partea I. Descrierea imobilului

TEREN Intravilan

Adresa: Loc. Urecheni, Jud. Neamt

Nr. Crt	Nr cadastral Nr. topografic	Suprafața* (mp)	Observații / Referințe
A1		6.061	Sector cadastral:53 Teren neimprejmuit;

## B. Partea II. Proprietari și acte

Inscrieri privitoare la dreptul de proprietate și alte drepturi reale	Referințe
/	
Act Administrativ nr. 70/451, din 11/01/1995 emis de CJPSDPAT NEAMȚ;	
B1	A1
Intabulare, drept de PROPRIETATE, dobandit prin Reconstituire, cota actuala 1/1	
1) POPA GV ECATERINA, LIPSĂ CNP	

## C. Partea III. SARCINI .

Inscrieri privind dezmembramintele dreptului de proprietate, drepturi reale de garanție și sarcini	Referințe
NU SUNT	

## Anexa Nr. 1 La Partea I

## Teren

Nr cadastral	Suprafața (mp)*	Observații / Referințe
	6.061	

\* Suprafața este determinată în planul de proiecție Stereo 70.

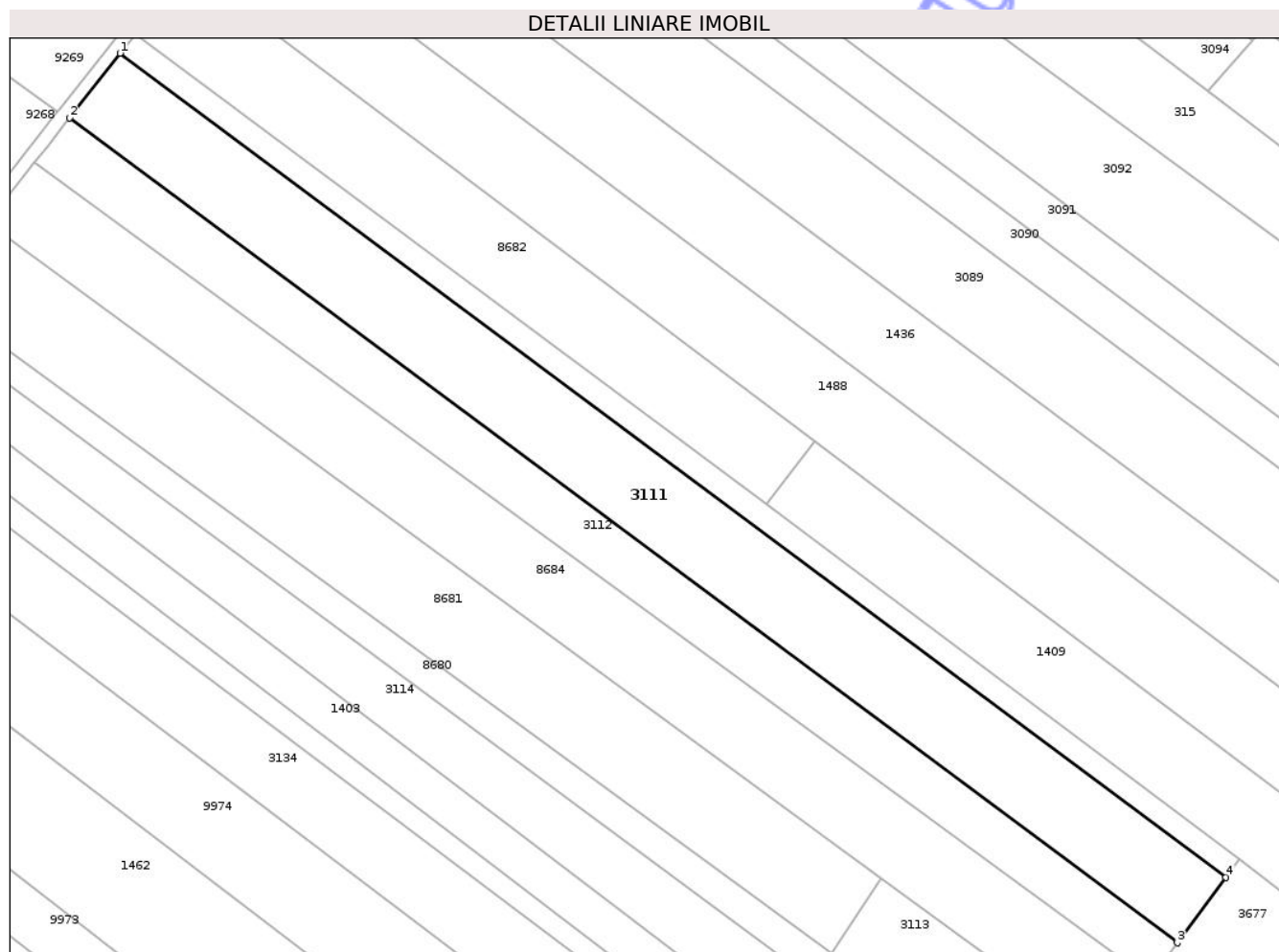

## Date referitoare la teren

Crt	Categorie folosință	Intra vilan	Suprafața (mp)	Tarla	Parcelă	Nr. topo	Observații / Referințe
1	arabil	DA	6.061	19	629/1	-	

## Lungime Segmente

1) Valorile lungimilor segmentelor sunt obținute din proiecție în plan.

Punct început	X / Y	Punct sfârșit	X / Y	Lungime segment (** (m)
1	615.399,127 630.925,85	2	615.387,411 630.910,916	18.982
2	615.387,411 630.910,916	3	615.644,343 630.719,679	320.289
3	615.644,343 630.719,679	4	615.655,633 630.734,839	18.902
4	615.655,633 630.734,839	1	615.399,127 630.925,85	319.813

\*\* Lungimile segmentelor sunt determinate în planul de proiecție Stereo 70 și sunt rotunjite la 1 milimetru.

\*\*\* Distanţa dintre puncte este formată din segmente cumulate ce sunt mai mici decât valoarea 1 milimetru.

Neutilizabil în Circuitul  
Civil



**DATE DESPRE IMOBILUL NR. 3117**

Oficiul de Cadastru și Publicitate Imobiliară NEAMȚ  
 Biroul de Cadastru și Publicitate Imobiliară Targu-Neamt

**A. Partea I. Descrierea imobilului**

TEREN Intravilan

Adresa: Loc. Urecheni, Str Biserica Veche, Jud. Neamt

Nr. Crt	Nr cadastral Nr. topografic	Suprafața* (mp)	Observații / Referințe
A1		Din acte: 2.800 Masurata: 1.919	Sector cadastral:53 Teren imprejmuit;

**B. Partea II. Proprietari și acte**

Inscrieri privitoare la dreptul de proprietate și alte drepturi reale		Referințe
/		
Act Administrativ nr. 70/122, din 05/12/1995 emis de CJPSDPAT NEAMȚ;		
B1	Intabulare, drept de PROPRIETATE, dobandit prin Reconstituire, cota actuala 1/1 1) CĂLUGĂRU I CONSTANTIN, LIPSĂ CNP	A1

**C. Partea III. SARCINI .**

Inscrieri privind dezmembramintele dreptului de proprietate, drepturi reale de garanție și sarcini	Referințe
NU SUNT	

## Anexa Nr. 1 La Partea I

## Teren

Nr cadastral	Suprafața (mp)*	Observații / Referințe
	Din acte: 2.800 Masurata: 1.919	

\* Suprafața este determinată în planul de proiecție Stereo 70.

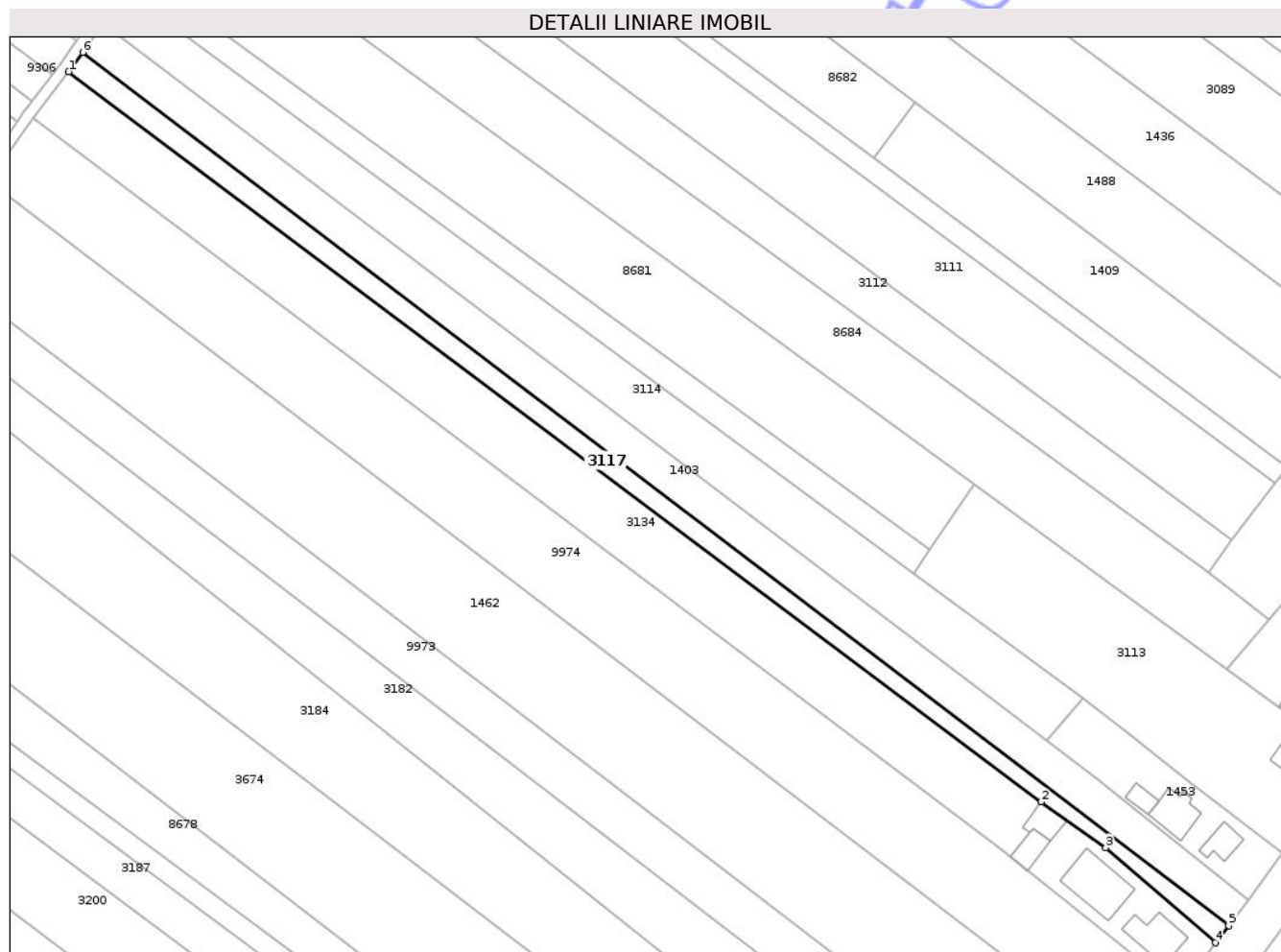

## Date referitoare la teren

Crt	Categorie folosință	Intra vilan	Suprafața (mp)	Tarla	Parcelă	Nr. topo	Observații / Referințe
1	arabil	DA	1.919	19	640/1	-	

## Lungime Segmente

1) Valorile lungimilor segmentelor sunt obținute din proiecție în plan.

Punct început	X / Y	Punct sfârșit	X / Y	Lungime segment (** (m)
1	615.335,594 630.844,095	2	615.593,679 630.650,292	322.75
2	615.593,679 630.650,292	3	615.610,772 630.638,075	21.01
3	615.610,772 630.638,075	4	615.639,881 630.612,918	38.473
4	615.639,881 630.612,918	5	615.643,408 630.617,441	5.736
5	615.643,408 630.617,441	6	615.339,321 630.849,187	382.328

Punct început	X / Y	Punct sfârșit	X / Y	Lungime segment (** (m)
6	615.339,321 630.849,187	1	615.335,594 630.844,095	6.31

\*\* Lungimile segmentelor sunt determinate în planul de proiecție Stereo 70 și sunt rotunjite la 1 milimetru.

\*\*\* Distanța dintre puncte este formată din segmente cumulate ce sunt mai mici decât valoarea 1 milimetru.

Neutilizabil în Circuitul Civil



**DATE DESPRE IMOBILUL NR. 8676**

Oficiul de Cadastru și Publicitate Imobiliară NEAMT  
Biroul de Cadastru și Publicitate Imobiliară Targu-Neamt

**A. Partea I. Descrierea imobilului**

TEREN Intravilan

Adresa: Loc. Urecheni, Str Biserica Veche, Jud. Neamt

Nr. Crt	Nr cadastral Nr. topografic	Suprafața* (mp)	Observații / Referințe
A1		7.200	Sector cadastral:53 Teren neimprejmuit;

**B. Partea II. Proprietari și acte**

Inscrieri privitoare la dreptul de proprietate și alte drepturi reale	Referințe
/	
Act Administrativ nr. 70/1045, din 22/04/1993 emis de CJPSDPAT NEAMȚ;	
B1	A1
Intabulare, drept de PROPRIETATE, dobandit prin Reconstituire, cota actuala 1/1 1) POPA GH SOFICA, LIPSĂ CNP	

**C. Partea III. SARCINI .**

Inscrieri privind dezmembramintele dreptului de proprietate, drepturi reale de garanție și sarcini	Referințe
NU SUNT	

## Anexa Nr. 1 La Partea I

## Teren

Nr cadastral	Suprafața (mp)*	Observații / Referințe
	7.200	

\* Suprafața este determinată în planul de proiecție Stereo 70.

## DETALII LINIARE IMOBIL

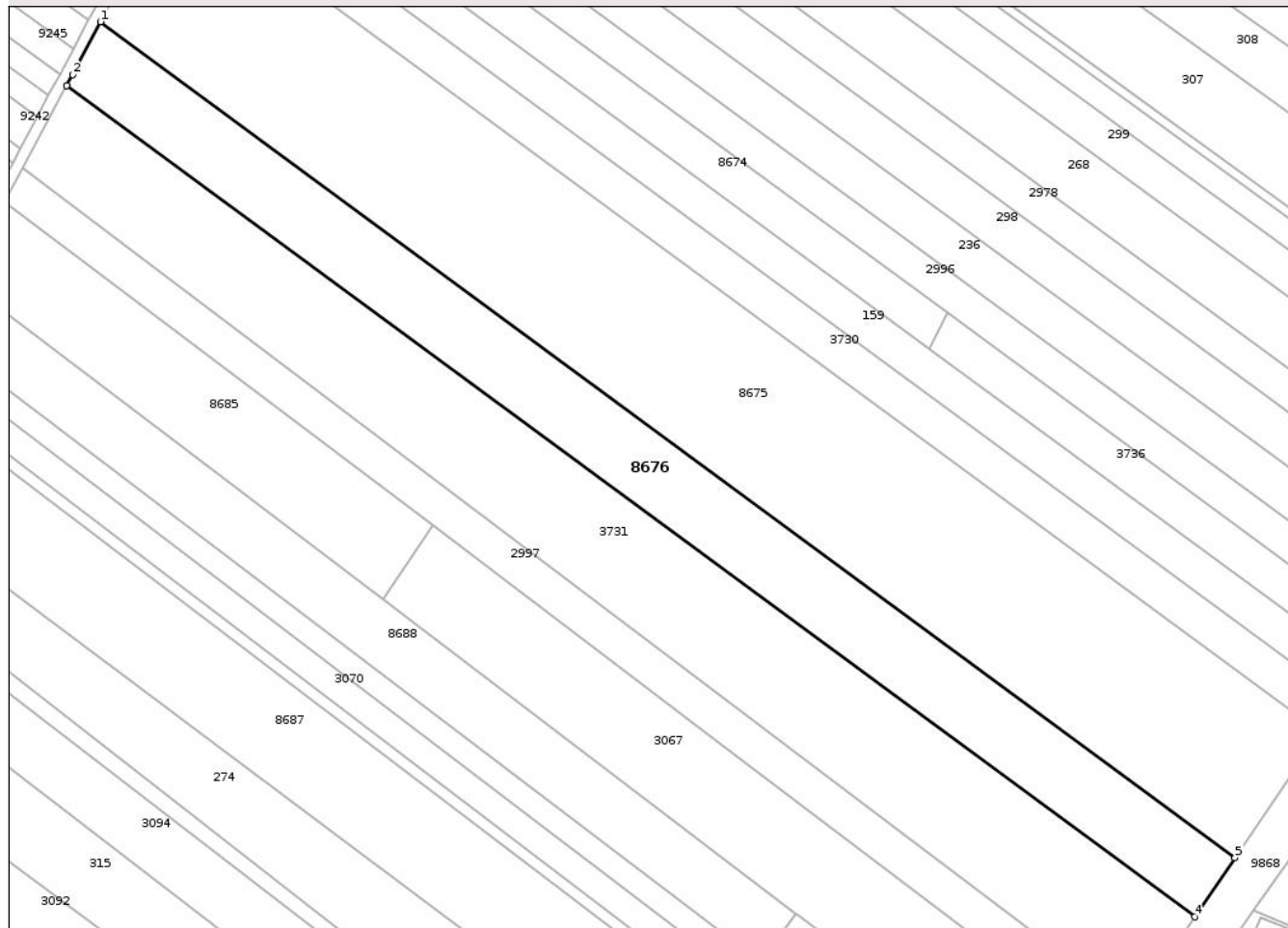

## Date referitoare la teren

Crt	Categorie folosință	Intra vilan	Suprafața (mp)	Tarla	Parcelă	Nr. topo	Observații / Referințe
1	arabil	DA	7.200	19	603A/1	-	

## Lungime Segmente

1) Valorile lungimilor segmentelor sunt obținute din proiecție în plan.

Punct început	X / Y	Punct sfârșit	X / Y	Lungime segment (** (m)
1	615.583,249 631.188,173	2	615.575,743 631.174,057	15.987
2	615.575,743 631.174,057	3	615.574,182 631.171,121	3.325
3	615.574,182 631.171,121	4	615.876,754 630.948,281	375.775
4	615.876,754 630.948,281	5	615.887,524 630.964,078	19.119
5	615.887,524 630.964,078	1	615.583,249 631.188,173	377.891

\*\* Lungimile segmentelor sunt determinate în planul de proiecție Stereo 70 și sunt rotunjite la 1 milimetru.

\*\*\* Distanța dintre puncte este formată din segmente cumulate ce sunt mai mici decât valoarea 1 milimetru.

Neutilizabil în Circuitul  
Civil





## DATE DESPRE IMOBILUL NR. 8679

Oficiul de Cadastru și Publicitate Imobiliară NEAMT  
Biroul de Cadastru și Publicitate Imobiliară Targu-Neamt

## A. Partea I. Descrierea imobilului

TEREN Intravilan

Adresa: Loc. Urecheni, Jud. Neamt

Nr. Crt	Nr cadastral Nr. topografic	Suprafața* (mp)	Observații / Referințe
A1		627	Sector cadastral:53 Teren neimprejmuit;

## B. Partea II. Proprietari și acte

Inscrieri privitoare la dreptul de proprietate și alte drepturi reale	Referințe
/	
Act Administrativ nr. 3241, din 28/04/2026 emis de COMUNA URECHENI;	
B1	Inscrierea posesiei, drept de PROPRIETATE, dobandit prin Lege, cota actuala 1/1
	1) NEIDENTIFICAT NEIDENTIFICAT, PROPRIETAR NEIDENTIFICAT
Act Normativ nr. 7, din 13/03/1996 emis de PARLAMENTUL ROMÂNIEI (Art.13);	
B2	Se notează mențiunea de proprietar neidentificat.

## C. Partea III. SARCINI .

Inscrieri privind dezmembramintele dreptului de proprietate, drepturi reale de garanție și sarcini	Referințe
NU SUNT	

## Anexa Nr. 1 La Partea I

## Teren

Nr cadastral	Suprafața (mp)*	Observații / Referințe
	627	

\* Suprafața este determinată în planul de proiecție Stereo 70.

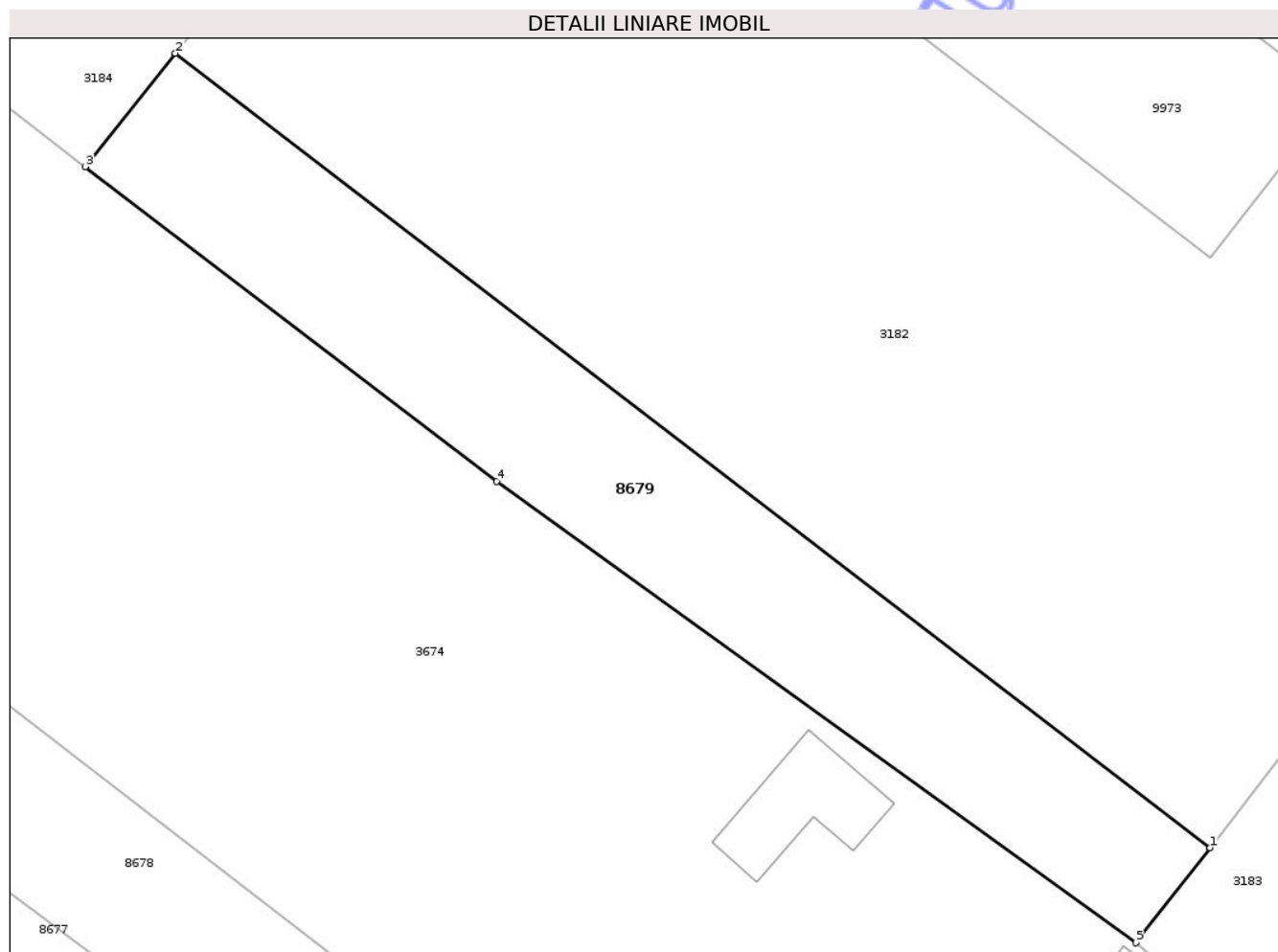

## Date referitoare la teren

Crt	Categorie folosință	Intra vilan	Suprafața (mp)	Tarla	Parcelă	Nr. topo	Observații / Referințe
1	arabil	DA	627	19	649	-	

## Lungime Segmente

1) Valorile lungimilor segmentelor sunt obținute din proiecție în plan.

Punct început	X / Y	Punct sfârșit	X / Y	Lungime segment (** (m)
1	615.553,314 630.548,494	2	615.492,048 630.595,492	77.216
2	615.492,048 630.595,492	3	615.486,71 630.588,784	8.573
3	615.486,71 630.588,784	4	615.511,074 630.570,161	30.666
4	615.511,074 630.570,161	5	615.548,927 630.542,868	46.666
5	615.548,927 630.542,868	1	615.553,314 630.548,494	7.134

\*\* Lungimile segmentelor sunt determinate în planul de proiecție Stereo 70 și sunt rotunjite la 1 milimetru.

\*\*\* Distanța dintre puncte este formată din segmente cumulate ce sunt mai mici decât valoarea 1 milimetru.

Neutilizabil în Circuitul  
Civil



**DATE DESPRE IMOBILUL NR. 2993**

Oficiul de Cadastru și Publicitate Imobiliară NEAMT  
Biroul de Cadastru și Publicitate Imobiliară Targu-Neamt

**A. Partea I. Descrierea imobilului**

TEREN Intravilan

Adresa: Loc. Urecheni, Jud. Neamt

Nr. Crt	Nr cadastral Nr. topografic	Suprafața* (mp)	Observații / Referințe
A1		37.910	Sector cadastral:53 Teren neimprejmuit;

**B. Partea II. Proprietari și acte**

Inscrieri privitoare la dreptul de proprietate și alte drepturi reale	Referințe
/	
Act Administrativ nr. 70/1143, din 30/08/1995 emis de CJPSDPAT NEAMȚ;	
B1	A1
Intabulare, drept de PROPRIETATE, dobandit prin Reconstituire, cota actuala 1/1	
1) PAROHIA URECHENI, CIF:999999999999	

**C. Partea III. SARCINI .**

Inscrieri privind dezmembramintele dreptului de proprietate, drepturi reale de garanție și sarcini	Referințe
NU SUNT	

## Anexa Nr. 1 La Partea I

## Teren

Nr cadastral	Suprafața (mp)*	Observații / Referințe
	37.910	

\* Suprafața este determinată în planul de proiecție Stereo 70.

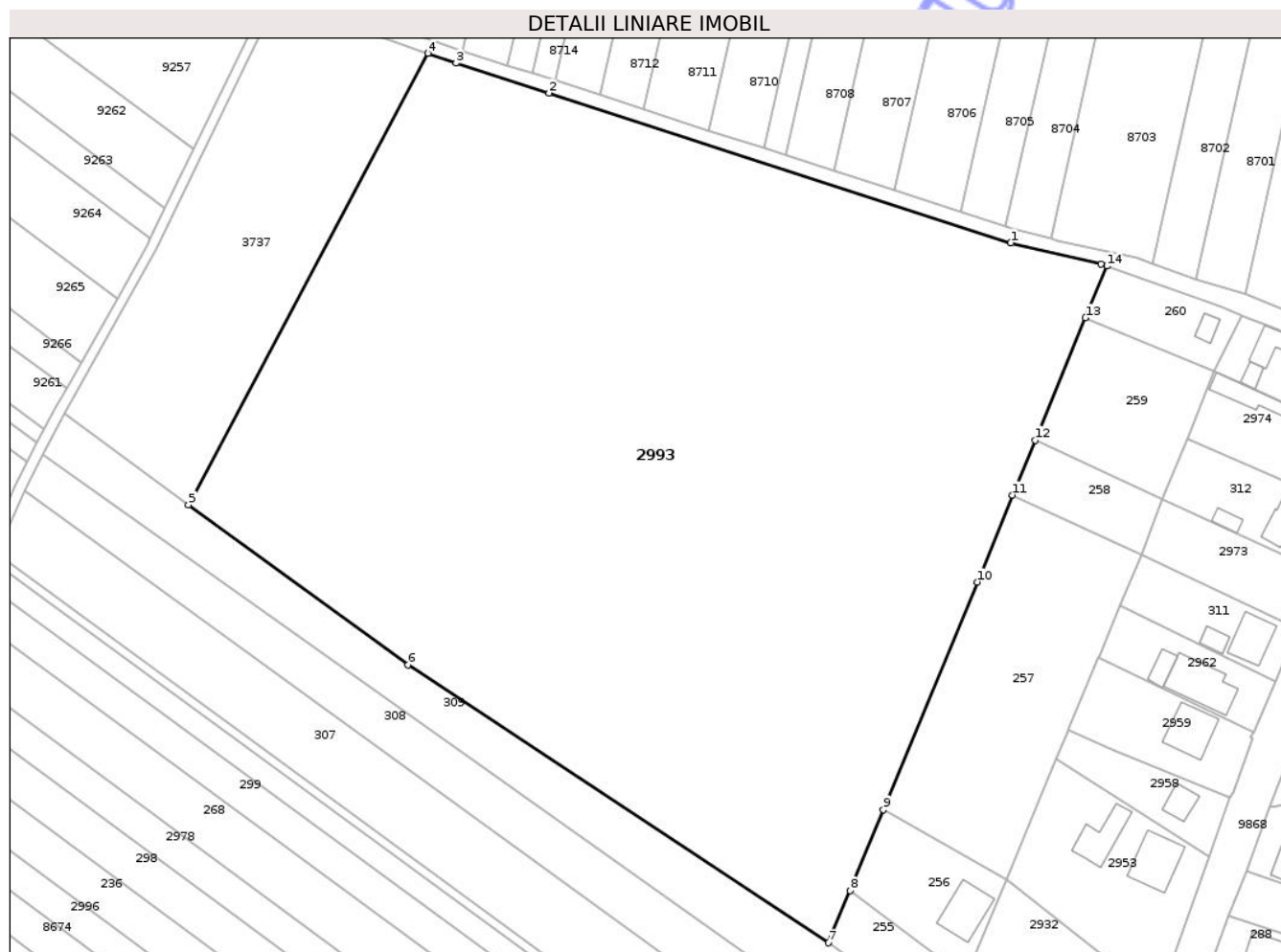

## Date referitoare la teren

Crt	Categorie folosință	Intra vilan	Suprafața (mp)	Tarla	Parcelă	Nr. topo	Observații / Referințe
1	arabil	DA	37.910	19	591/1	-	

## Lungime Segmente

1) Valorile lungimilor segmentelor sunt obținute din proiecție în plan.

Punct început	X / Y	Punct sfârșit	X / Y	Lungime segment (** (m)
1	615.946,916 631.408,411	2	615.813,919 631.451,555	139.819
2	615.813,919 631.451,555	3	615.787,174 631.460,08	28.071
3	615.787,174 631.460,08	4	615.779,038 631.462,976	8.636
4	615.779,038 631.462,976	5	615.710,064 631.332,901	147.231
5	615.710,064 631.332,901	6	615.773,32 631.286,904	78.212

Punct început	X / Y	Punct sfârșit	X / Y	Lungime segment (** (m)
6	615.773,32 631.286,904	7	615.894,453 631.206,881	145.179
7	615.894,453 631.206,881	8	615.900,649 631.221,936	16.28
8	615.900,649 631.221,936	9	615.910,236 631.245,229	25.189
9	615.910,236 631.245,229	10	615.937,401 631.310,749	70.928
10	615.937,401 631.310,749	11	615.947,466 631.335,777	26.976
11	615.947,466 631.335,777	12	615.953,998 631.351,578	17.098
12	615.953,998 631.351,578	13	615.968,484 631.386,784	38.069
13	615.968,484 631.386,784	14	615.974,672 631.401,698	16.147
14	615.974,672 631.401,698	15	615.973,015 631.402,292	1.76
15	615.973,015 631.402,292	1	615.946,916 631.408,411	26.807

\*\* Lungimile segmentelor sunt determinate în planul de proiecție Stereo 70 și sunt rotunjite la 1 milimetru.

\*\*\* Distanța dintre puncte este formată din segmente cumulate ce sunt mai mici decât valoarea 1 milimetru.



**DATE DESPRE IMOBILUL NR. 256**

Oficiul de Cadastru și Publicitate Imobiliară NEAMT  
Biroul de Cadastru și Publicitate Imobiliară Targu-Neamt

**A. Partea I. Descrierea imobilului**

TEREN Intravilan

Adresa: Loc. Urecheni, Str Biserica Veche, Jud. Neamt

Nr. Crt	Nr cadastral Nr. topografic	Suprafața* (mp)	Observații / Referințe
A1	50192	1.123	Sector cadastral:53 Teren neimprejmuit;

**Construcții**

Crt	Nr cadastral Nr. topografic	Adresa	Observații / Referințe
A1.1	50192-C1	Loc. Urecheni, Str Biserica Veche, Jud. Neamt	Nr. niveluri:1; S. construita la sol:155 mp; S. construita desfasurata:155 mp; CASĂ DE LOCUIT

**B. Partea II. Proprietari și acte**

Inscrieri privitoare la dreptul de proprietate și alte drepturi reale		Referințe
/		
Act Administrativ nr. 3241, din 28/04/2026 emis de PRIMĂRIA COMUNEI URECHENI;		
B1	Intabulare, drept de PROPRIETATE, dobandit prin Lege, cota actuala 1/1 1) PIRLEA SORIN 2) PIRLEA ANTOANELA CAMELIA, - soti	A1.1
<b>12917 / 03/11/2011</b>		
Act Notarial nr. 3347, din 01/11/2011 emis de BNP DAVID DANIELA;		
B1	Se infiinteaza cartea funciara 50192 a imobilului cu numarul cadastral 50192/Urecheni, rezultat din dezmembrarea imobilului cu numarul cadastral 50178 inscris in cartea funciara 50178;	A1
<b>12922 / 03/11/2011</b>		
Act Notarial nr. 3353, din 01/11/2011 emis de BNP DAVID DANIELA;		
B6	Intabulare, drept de PROPRIETATE, dobandit prin Conventie, cota actuala 1/1 1) PIRLEA SORIN 2) PIRLEA ANTOANELA CAMELIA, - soti	A1

**C. Partea III. SARCINI .**

Inscrieri privind dezmembramintele dreptului de proprietate, drepturi reale de garanție și sarcini	Referințe
NU SUNT	

## Anexa Nr. 1 La Partea I

## Teren

Nr cadastral	Suprafața (mp)*	Observații / Referințe
50192	1.123	

\* Suprafața este determinată în planul de proiecție Stereo 70.

## DETALII LINIARE IMOBIL

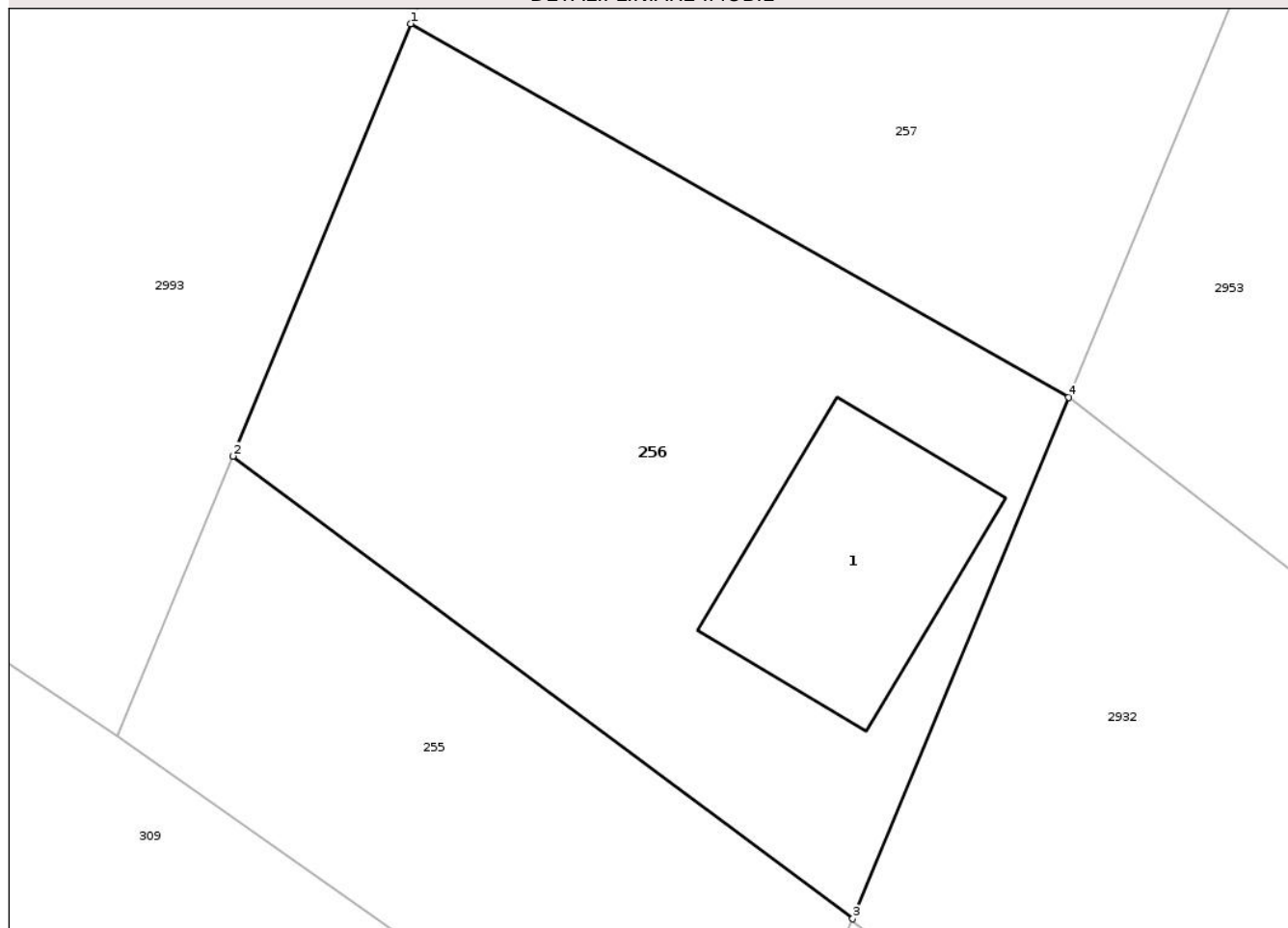

## Date referitoare la teren

Crt	Categorie folosință	Intra vilan	Suprafața (mp)	Tarla	Parcelă	Nr. topo	Observații / Referințe
1	arabil	DA	968	19	588/1	-	
2	curți construcții	DA	155	19	588/1	-	

## Date referitoare la construcții

Crt	Număr	Destinație construcție	Supraf. (mp)	Situație juridică	Observații / Referințe
A1.1	50192-C1	construcții de locuințe	155	Cu acte	Nr. niveluri:1; S. construita la sol:155 mp; S. construita desfasurata:155 mp; CASĂ DE LOCUIT

## Lungime Segmente

1) Valorile lungimilor segmentelor sunt obținute din proiecție în plan.

Punct început	X / Y	Punct sfârșit	X / Y	Lungime segment (** (m)
1	615.910,236 631.245,229	2	615.900,649 631.221,936	25.189
2	615.900,649 631.221,936	3	615.934,055 631.197,027	41.67

Punct început	X / Y	Punct sfârșit	X / Y	Lungime segment (** (m)
3	615.934,055 631.197,027	4	615.945,685 631.225,108	30.394
4	615.945,685 631.225,108	1	615.910,236 631.245,229	40.761

\*\* Lungimile segmentelor sunt determinate în planul de proiecție Stereo 70 și sunt rotunjite la 1 milimetru.

\*\*\* Distanța dintre puncte este formată din segmente cumulate ce sunt mai mici decât valoarea 1 milimetru.

Neutilizabil în Circuitul Civil



**DATE DESPRE IMOBILUL NR. 2958**

Oficiul de Cadastru și Publicitate Imobiliară NEAMT  
Biroul de Cadastru și Publicitate Imobiliară Targu-Neamt

**A. Partea I. Descrierea imobilului**

TEREN Intravilan

Adresa: Loc. Urecheni, Str Biserica Veche, Nr. 24, Jud. Neamt

Nr. Crt	Nr cadastral Nr. topografic	Suprafața* (mp)	Observații / Referințe
A1		Din acte: 665 Masurata: 683	Sector cadastral:53 Teren imprejmuit;

**Construcții**

Crt	Nr cadastral Nr. topografic	Adresa	Observații / Referințe
A1.1		Loc. Urecheni, Str Biserica Veche, Nr. 24, Jud. Neamt	Nr. niveluri:1; S. construita la sol:65 mp; S. construita desfasurata:65 mp; CASĂ DE LOCUIT

**B. Partea II. Proprietari și acte**

Inscrieri privitoare la dreptul de proprietate și alte drepturi reale		Referințe
/		
Act Administrativ nr. 70/743, din 13/09/2002 emis de CJPSDPAT NEAMȚ;		
B1	Intabulare, drept de PROPRIETATE, dobandit prin Reconstituire, cota actuala 1/1 1) VÎNTURACHE GH ION, LIPSĂ CNP	A1
Act Administrativ nr. 2951, din 20/04/2026 emis de PRIMĂRIA COMUNEI URECHENI;		
B2	Inscrierea posesiei, drept de PROPRIETATE, dobandit prin Constituire, cota actuala 1/1 1) VÎNTURACHE VIOREL	A1
Act Administrativ nr. 3241, din 28/04/2026 emis de PRIMĂRIA COMUNEI URECHENI (ADEV NR.3313/30.04.2026,ELIBERATA DE PRIMĂRIA COMUNEI URECHENI.);		
B3	Intabulare, drept de PROPRIETATE, dobandit prin Lege, cota actuala 1/1 1) VÎNTURACHE VIOREL	A1.1

**C. Partea III. SARCINI .**

Inscrieri privind dezmembramintele dreptului de proprietate, drepturi reale de garanție și sarcini	Referințe
NU SUNT	

## Anexa Nr. 1 La Partea I

## Teren

Nr cadastral	Suprafața (mp)*	Observații / Referințe
	Din acte: 665 Masurata: 683	

\* Suprafața este determinată în planul de proiecție Stereo 70.

## DETALII LINIARE IMOBIL

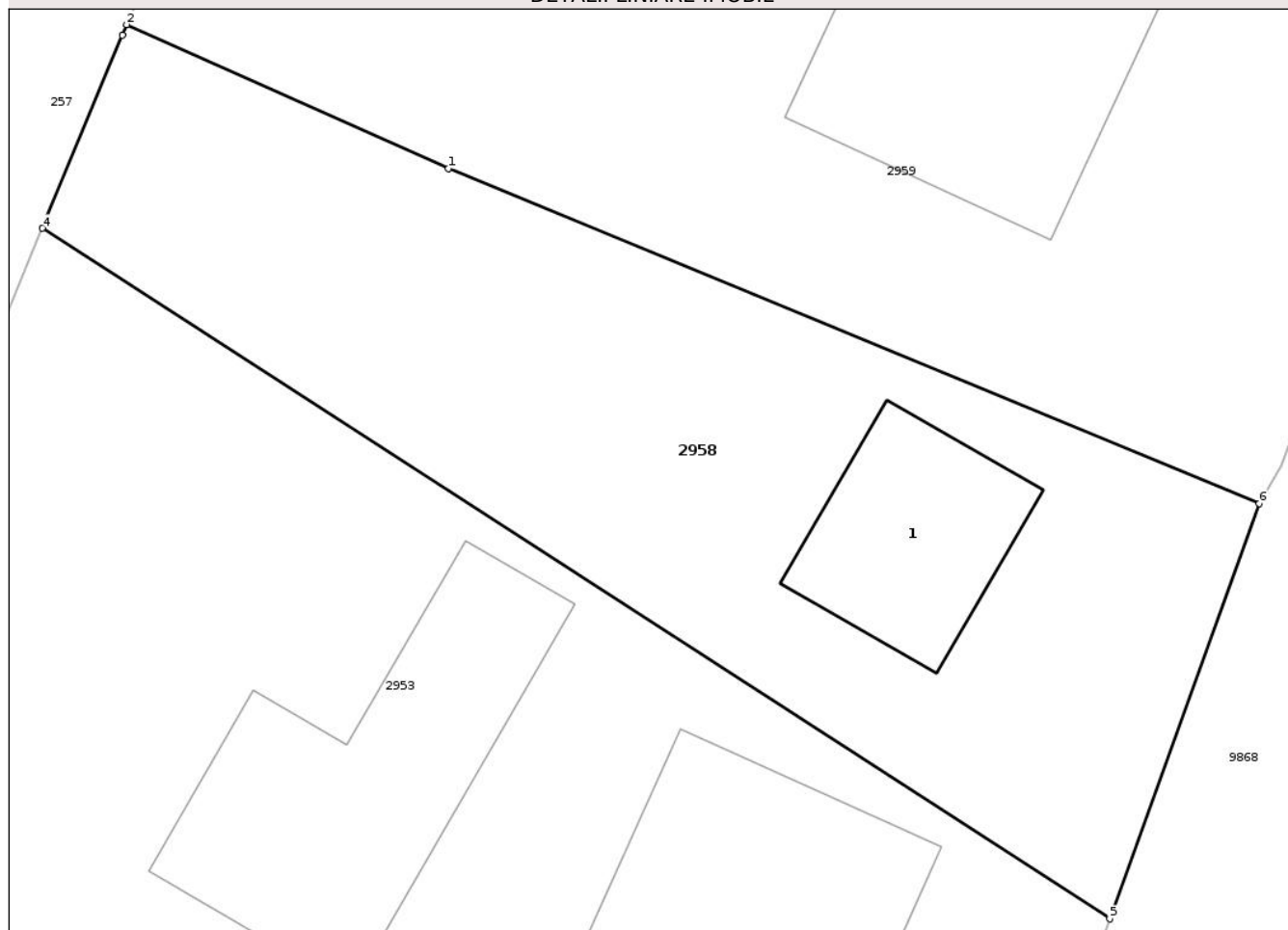

## Date referitoare la teren

Crt	Categorie folosință	Intra vilan	Suprafața (mp)	Tarla	Parcelă	Nr. topo	Observații / Referințe
1	curti constructii	DA	683	19	591 E/1	-	NR.TOPO CORECT PARCELA 588 E/1

## Date referitoare la construcții

Crt	Număr	Destinație construcție	Supraf. (mp)	Situație juridică	Observații / Referințe
A1.1		construcții de locuințe	65	Cu acte	Nr. niveluri:1; S. construita la sol:65 mp; S. construita desfasurata:65 mp; CASĂ DE LOCUIT

## Lungime Segmente

1) Valorile lungimilor segmentelor sunt obținute din proiecție în plan.

Punct început	X / Y	Punct sfârșit	X / Y	Lungime segment (** (m)
1	615.976,807 631.262,418	2	615.963,585 631.268,329	14.483
2	615.963,585 631.268,329	3	615.963,403 631.267,89	0.475
3	615.963,403 631.267,89	4	615.960,12 631.259,963	8.58

Punct început	X / Y	Punct sfârșit	X / Y	Lungime segment (** (m)
4	615.960,12 631.259,963	5	616.003,977 631.231,58	52.24
5	616.003,977 631.231,58	6	616.010,118 631.248,644	18.135
6	616.010,118 631.248,644	1	615.976,807 631.262,418	36.047

\*\* Lungimile segmentelor sunt determinate în planul de proiecție Stereo 70 și sunt rotunjite la 1 milimetru.

\*\*\* Distanța dintre puncte este formată din segmente cumulate ce sunt mai mici decât valoarea 1 milimetru.

Neutilizabil în Circuitul Civil



**DATE DESPRE IMOBILUL NR. 2962**

Oficiul de Cadastru și Publicitate Imobiliară NEAMT  
Biroul de Cadastru și Publicitate Imobiliară Targu-Neamt

**A. Partea I. Descrierea imobilului**

TEREN Intravilan

Adresa: Loc. Urecheni, Str Biserica Veche, Nr. 20, Jud. Neamt

Nr. Crt	Nr cadastral Nr. topografic	Suprafața* (mp)	Observații / Referințe
A1		800	Sector cadastral:53 Teren neimprejmuit;

**Construcții**

Crt	Nr cadastral Nr. topografic	Adresa	Observații / Referințe
A1.1		Loc. Urecheni, Str Biserica Veche, Nr. 20, Jud. Neamt	Nr. niveluri:1; S. construita la sol:205 mp; S. construita desfasurata:205 mp; CASĂ DE LOCUIT. EXTINDERE CONSTRUCTIE
A1.2		Loc. Urecheni, Str Biserica Veche, Nr. 20, Jud. Neamt	Nr. niveluri:1; S. construita la sol:48 mp; S. construita desfasurata:48 mp; CASĂ DE LOCUIT

**B. Partea II. Proprietari și acte**

Inscrieri privitoare la dreptul de proprietate și alte drepturi reale		Referințe
/		
Act Administrativ nr. 2949, din 20/04/2026 emis de PRIMĂRIA COMUNEI URECHENI;		
B1	Inscrierea posesiei, drept de PROPRIETATE, dobandit prin Constituire, cota actuala 1/1 1) TRANDAFIR CORNELIA	A1
Hotarare Judecatoreasca nr. SC NR.309, din 24/02/2005 emis de JUDECĂTORIA TÂRGU NEAMȚ (ADEV.NR. 3241/28.04.2026,ELIBERATA DE PRIMĂRIA COMUNEI URECHENI.);		
B3	Intabulare, drept de PROPRIETATE, dobandit prin Hotarare Judecatoreasca, cota actuala 1/1 1) TRANDAFIR CORNELIA 2) TRANDAFIR CEZAR, LIPSĂ CNP	A1.1
Act Administrativ nr. 3241, din 28/04/2026 emis de PRIMĂRIA COMUNEI URECHENI (ADEV NR.3313/30.04.2026,ELIBERATA DE PRIMĂRIA COMUNEI URECHENI.);		
B4	Intabulare, drept de PROPRIETATE, dobandit prin Lege, cota actuala 1/1 1) TRANDAFIR CORNELIA	A1.2

**C. Partea III. SARCINI .**

Inscrieri privind dezmembramintele dreptului de proprietate, drepturi reale de garanție și sarcini	Referințe
NU SUNT	

## Anexa Nr. 1 La Partea I

## Teren

Nr cadastral	Suprafața (mp)*	Observații / Referințe
	800	

\* Suprafața este determinată în planul de proiecție Stereo 70.

## DETALII LINIARE IMOBIL

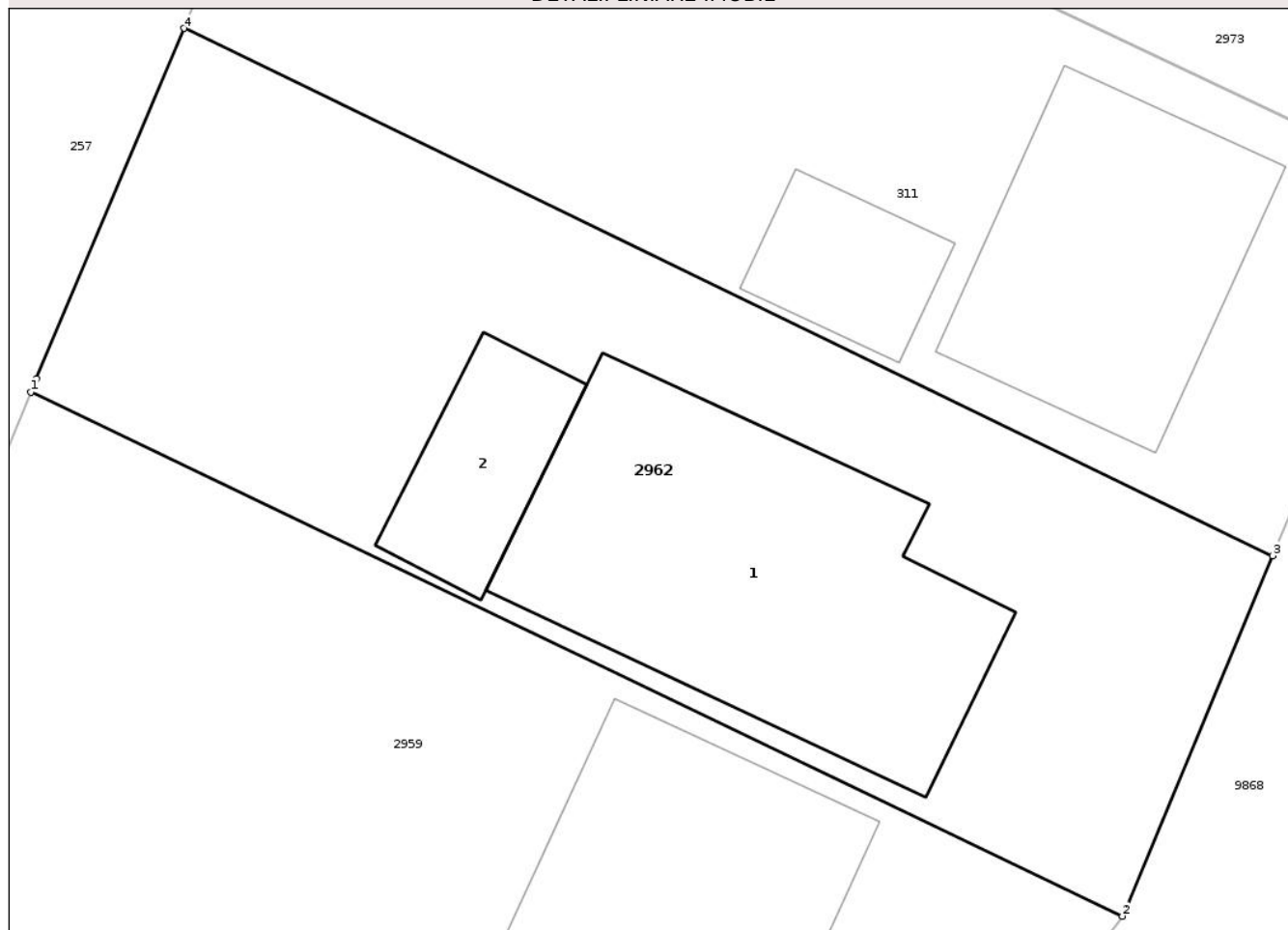

## Date referitoare la teren

Crt	Categorie folosință	Intra vilan	Suprafața (mp)	Tarla	Parcelă	Nr. topo	Observații / Referințe
1	curți constructii	DA	253	19	588 C	-	
2	arabil	DA	547	19	588 C	-	

## Date referitoare la construcții

Crt	Număr	Destinație construcție	Supraf. (mp)	Situație juridică	Observații / Referințe
A1.1		construcții de locuințe	Din acte: 70 Masurata: 205	Cu acte	Nr. niveluri:1; S. construita la sol:205 mp; S. construita desfasurata:205 mp; CASĂ DE LOCUIT. EXTINDERE CONSTRUCȚIE
A1.2		construcții de locuințe	48	Cu acte	Nr. niveluri:1; S. construita la sol:48 mp; S. construita desfasurata:48 mp; CASĂ DE LOCUIT

## Lungime Segmente

1) Valorile lungimilor segmentelor sunt obținute din proiecție în plan.

Punct început	X / Y	Punct sfârșit	X / Y	Lungime segment (** (m)
1	615.972,122 631.288,942	2	616.016,963 631.267,436	49.732

Punct început	X / Y	Punct sfârșit	X / Y	Lungime segment (** (m)
2	616.016,963 631.267,436	3	616.023,14 631.282,225	16.027
3	616.023,14 631.282,225	4	615.978,402 631.303,863	49.696
4	615.978,402 631.303,863	5	615.972,348 631.289,489	15.597
5	615.972,348 631.289,489	1	615.972,122 631.288,942	0.592

\*\* Lungimile segmentelor sunt determinate în planul de proiecție Stereo 70 și sunt rotunjite la 1 milimetru.

\*\*\* Distanța dintre puncte este formată din segmente cumulate ce sunt mai mici decât valoarea 1 milimetru.

Neutilizabil în Circuitul Civil



**DATE DESPRE IMOBILUL NR. 2974**

Oficiul de Cadastru și Publicitate Imobiliară NEAMT  
Biroul de Cadastru și Publicitate Imobiliară Targu-Neamt

**A. Partea I. Descrierea imobilului**

TEREN Intravilan

Adresa: Loc. Urecheni, Str Biserica Veche, Nr. 14, Jud. Neamt

Nr. Crt	Nr cadastral Nr. topografic	Suprafața* (mp)	Observații / Referințe
A1		Din acte: 1.000 Masurata: 1.089	Sector cadastral:53 Teren imprejmuit;

**Construcții**

Crt	Nr cadastral Nr. topografic	Adresa	Observații / Referințe
A1.1		Loc. Urecheni, Str Biserica Veche, Nr. 14, Jud. Neamt	Nr. niveluri:1; S. construita la sol:167 mp; S. construita desfasurata:167 mp; CASĂ DE LOCUIT
A1.2		Loc. Urecheni, Str Biserica Veche, Nr. 14, Jud. Neamt	Nr. niveluri:1; S. construita la sol:125 mp; S. construita desfasurata:125 mp; CONSTRUCȚIE ANEXĂ

**B. Partea II. Proprietari și acte**

Inscrieri privitoare la dreptul de proprietate și alte drepturi reale		Referințe
/		
Hotarare Judecatoreasca nr. SC NR.1197, din 05/07/2007 emis de JUDECĂTORIA TÎRGU NEAMȚ;		
B1	Intabulare, drept de PROPRIETATE, dobandit prin Hotarare Judecatoreasca, cota actuala 1/1 1) TĂNĂSELEA I DUMITRU	A1
Act Administrativ nr. 2948, din 20/04/2026 emis de PRIMĂRIA COMUNEI URECHENI;		
B2	Inscrierea posesiei, drept de PROPRIETATE, dobandit prin Constituire, cota actuala 1/1 1) TĂNĂSELEA CĂTĂLIN	A1
Act Administrativ nr. 3241, din 28/04/2026 emis de PRIMĂRIA COMUNEI URECHENI (ADEV NR.3313/30.04.2026,ELIBERATA DE PRIMĂRIA COMUNEI URECHENI.);		
B3	Intabulare, drept de PROPRIETATE, dobandit prin Lege, cota actuala 1/1 1) TĂNĂSELEA CĂTĂLIN	A1.1, A1.2

**C. Partea III. SARCINI .**

Inscrieri privind dezmembramintele dreptului de proprietate, drepturi reale de garanție și sarcini	Referințe
NU SUNT	

## Anexa Nr. 1 La Partea I

## Teren

Nr cadastral	Suprafața (mp)*	Observații / Referințe
	Din acte: 1.000 Masurata: 1.089	

\* Suprafața este determinată în planul de proiecție Stereo 70.

## DETALII LINIARE IMOBIL

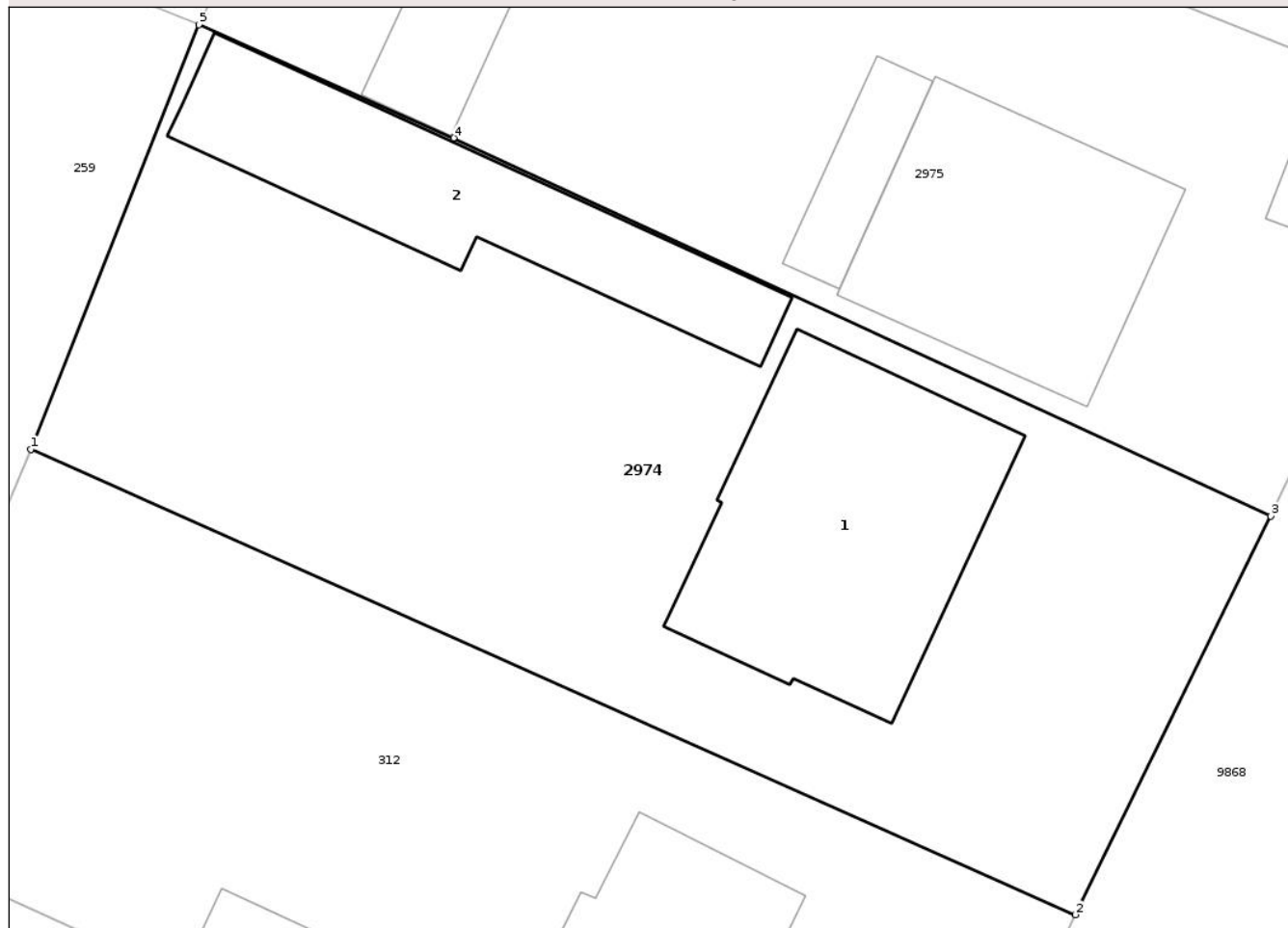

## Date referitoare la teren

Crt	Categorie folosință	Intra vilan	Suprafața (mp)	Tarla	Parcelă	Nr. topo	Observații / Referințe
1	curți constructii	DA	1.089	19	591/3	-	NR.TOPO CORECT PARCELA 588 I/3

## Date referitoare la construcții

Crt	Număr	Destinație construcție	Supraf. (mp)	Situație juridică	Observații / Referințe
A1.1		construcții de locuințe	167	Cu acte	Nr. niveluri:1; S. construita la sol:167 mp; S. construita desfasurata:167 mp; CASĂ DE LOCUIT
A1.2		construcții anexa	125	Cu acte	Nr. niveluri:1; S. construita la sol:125 mp; S. construita desfasurata:125 mp; CONSTRUCȚIE ANEXĂ

## Lungime Segmente

1) Valorile lungimilor segmentelor sunt obținute din proiecție în plan.

Punct început	X / Y	Punct sfârșit	X / Y	Lungime segment (** (m)
1	615.998,03 631.352,042	2	616.045,598 631.330,833	52.082
2	616.045,598 631.330,833	3	616.054,505 631.349,007	20.239

Punct început	X / Y	Punct sfârșit	X / Y	Lungime segment (** (m)
3	616.054,505 631.349,007	4	616.017,285 631.366,236	41.014
4	616.017,285 631.366,236	5	616.005,678 631.371,392	12.701
5	616.005,678 631.371,392	1	615.998,03 631.352,042	20.807

\*\* Lungimile segmentelor sunt determinate în planul de proiecție Stereo 70 și sunt rotunjite la 1 milimetru.

\*\*\* Distanța dintre puncte este formată din segmente cumulate ce sunt mai mici decât valoarea 1 milimetru.

Neutilizabil în Circuitul Civil



**DATE DESPRE IMOBILUL NR. 2979**

Oficiul de Cadastru și Publicitate Imobiliară NEAMT  
Biroul de Cadastru și Publicitate Imobiliară Targu-Neamt

**A. Partea I. Descrierea imobilului**

TEREN Intravilan

Adresa: Loc. Urecheni, Str Biserica Veche, Jud. Neamt

Nr. Crt	Nr cadastral Nr. topografic	Suprafața* (mp)	Observații / Referințe
A1		900	Sector cadastral:53 Teren neimprejmuit;

**B. Partea II. Proprietari și acte**

Inscrieri privitoare la dreptul de proprietate și alte drepturi reale	Referințe
/	
Act Administrativ nr. 70/1089, din 19/06/1995 emis de CJPSDPAT NEAMȚ;	
B1	A1
Intabulare, drept de PROPRIETATE, dobandit prin Reconstituire, cota actuala 1/1	
1) TĂNĂSELEA GH ION, LIPSĂ CNP	
2) PASCU NICOLAE, LIPSĂ CNP	
3) MIHAI COSTICĂ, LIPSĂ CNP	

**C. Partea III. SARCINI .**

Inscrieri privind dezmembramintele dreptului de proprietate, drepturi reale de garanție și sarcini	Referințe
NU SUNT	

## Anexa Nr. 1 La Partea I

## Teren

Nr cadastral	Suprafața (mp)*	Observații / Referințe
	900	

\* Suprafața este determinată în planul de proiecție Stereo 70.

## DETALII LINIARE IMOBIL

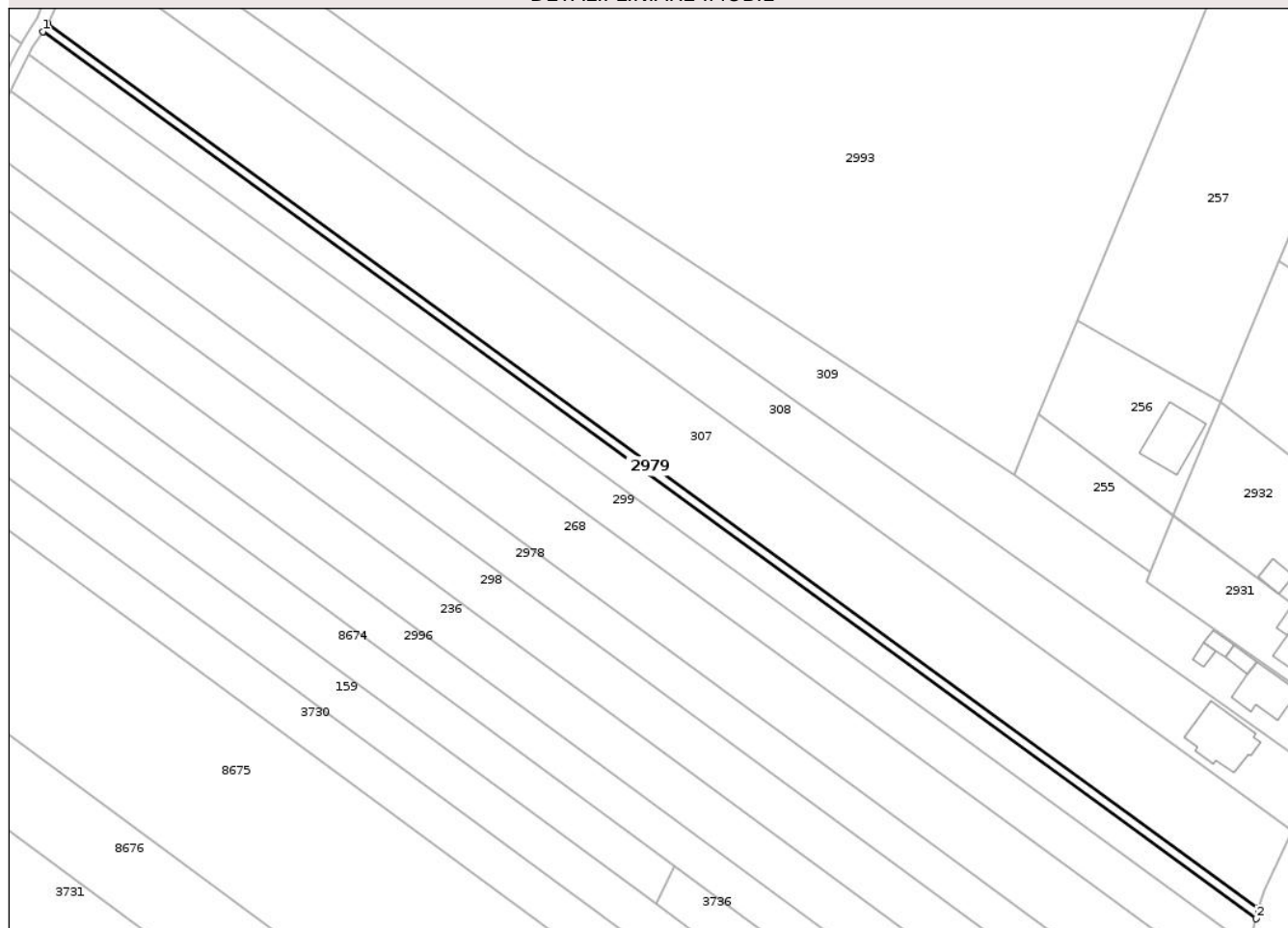

## Date referitoare la teren

Crt	Categorie folosință	Intra vilan	Suprafața (mp)	Tarla	Parcelă	Nr. topo	Observații / Referințe
1	arabil	DA	900	19	595/1	-	

## Lungime Segmente

1) Valorile lungimilor segmentelor sunt obținute din proiecție în plan.

Punct început	X / Y	Punct sfârșit	X / Y	Lungime segment (** (m)
1	615.653,572 631.316,883	2	615.954,54 631.096,967	372.753
2	615.954,54 631.096,967	3	615.955,192 631.099,336	2.457
3	615.955,192 631.099,336	4	615.955,243 631.099,522	0.193
4	615.955,243 631.099,522	5	615.654,859 631.318,862	371.941
5	615.654,859 631.318,862	1	615.653,572 631.316,883	2.36

\*\* Lungimile segmentelor sunt determinate în planul de proiecție Stereo 70 și sunt rotunjite la 1 milimetru.

\*\*\* Distanța dintre puncte este formată din segmente cumulate ce sunt mai mici decât valoarea 1 milimetru.

Neutilizabil în Circuitul  
Civil





## DATE DESPRE IMOBILUL NR. 2996

Oficiul de Cadastru și Publicitate Imobiliară NEAMȚ  
Biroul de Cadastru și Publicitate Imobiliară Targu-Neamt

## A. Partea I. Descrierea imobilului

TEREN Intravilan

Adresa: Loc. Urecheni, Str Biserica Veche, Jud. Neamt

Nr. Crt	Nr cadastral Nr. topografic	Suprafața* (mp)	Observații / Referințe
A1		3.600	Sector cadastral:53 Teren neimprejmuit;

## B. Partea II. Proprietari și acte

Inscrieri privitoare la dreptul de proprietate și alte drepturi reale	Referințe
/	
Act Administrativ nr. 70/536, din 22/11/1995 emis de CJPSDPAT NEAMȚ;	
B1	A1
Intabulare, drept de PROPRIETATE, dobandit prin Reconstituire, cota actuala 1/1	
1) TĂNĂSELEA I LOGHIN, LIPSĂ CNP	

## C. Partea III. SARCINI .

Inscrieri privind dezmembramintele dreptului de proprietate, drepturi reale de garanție și sarcini	Referințe
NU SUNT	

## Anexa Nr. 1 La Partea I

## Teren

Nr cadastral	Suprafața (mp)*	Observații / Referințe
	3.600	

\* Suprafața este determinată în planul de proiecție Stereo 70.

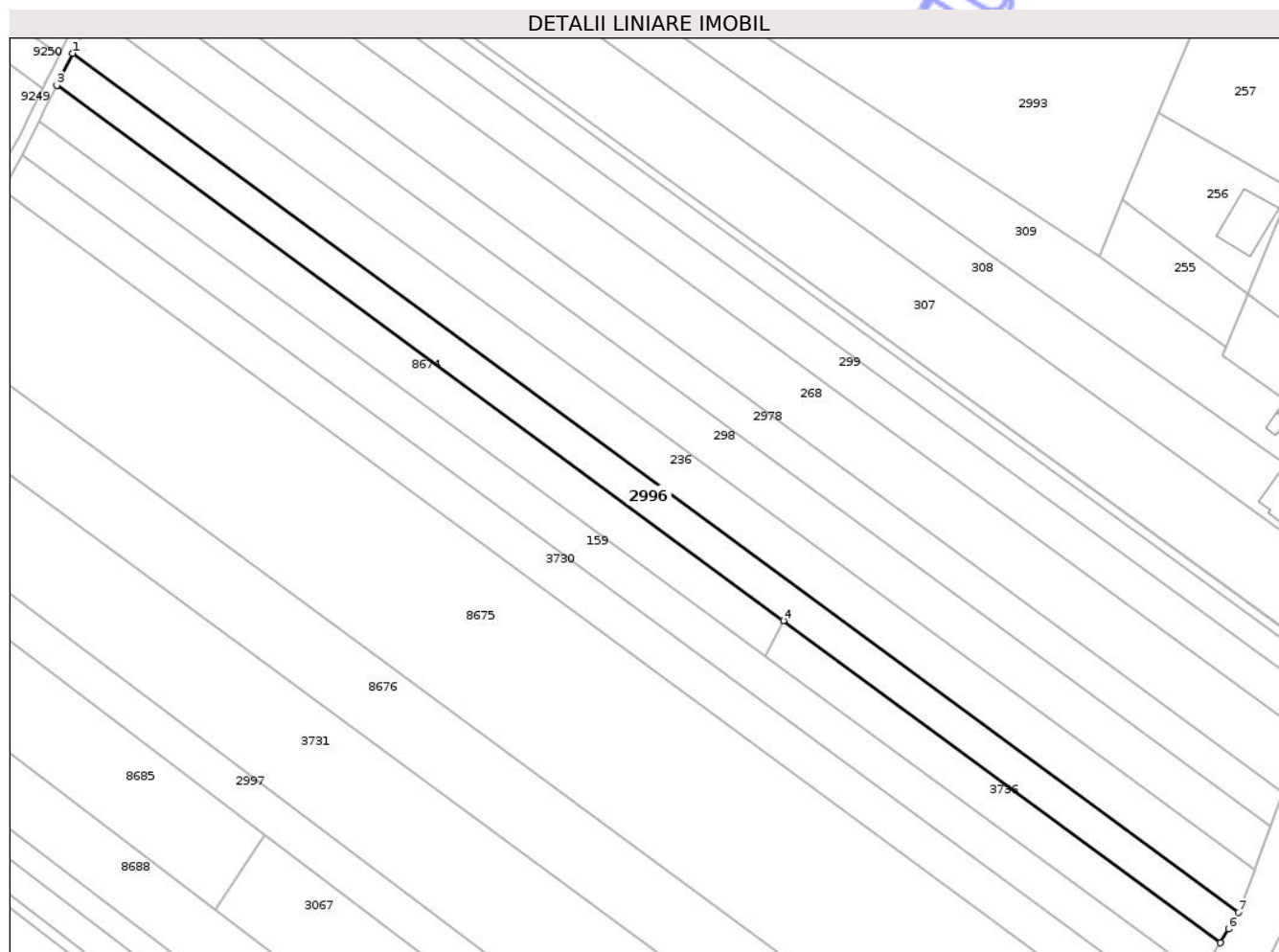

## Date referitoare la teren

Crt	Categorie folosință	Intra vilan	Suprafața (mp)	Tarla	Parcelă	Nr. topo	Observații / Referințe
1	arabil	DA	3.600	19	600/1	-	

## Lungime Segmente

1) Valorile lungimilor segmentelor sunt obținute din proiecție în plan.

Punct început	X / Y	Punct sfârșit	X / Y	Lungime segment (** (m)
1	615.621,118 631.261,074	2	615.618,076 631.254,922	6.864
2	615.618,076 631.254,922	3	615.616,911 631.252,566	2.628
3	615.616,911 631.252,566	4	615.810,374 631.110,083	240.269
4	615.810,374 631.110,083	5	615.926,772 631.024,357	144.559
5	615.926,772 631.024,357	6	615.928,934 631.028,015	4.249

Punct început	X / Y	Punct sfârșit	X / Y	Lungime segment (** (m)
6	615.928,934 631.028,015	7	615.931,563 631.032,436	5.143
7	615.931,563 631.032,436	1	615.621,118 631.261,074	385.553

\*\* Lungimile segmentelor sunt determinate în planul de proiecție Stereo 70 și sunt rotunjite la 1 milimetru.

\*\*\* Distanța dintre puncte este formată din segmente cumulate ce sunt mai mici decât valoarea 1 milimetru.

Neutilizabil în Circuitul Civil



**DATE DESPRE IMOBILUL NR. 3069**

Oficiul de Cadastru și Publicitate Imobiliară NEAMȚ  
Biroul de Cadastru și Publicitate Imobiliară Targu-Neamt

**A. Partea I. Descrierea imobilului**

TEREN Intravilan

Adresa: Loc. Urecheni, Str Biserica Veche, Jud. Neamt

Nr. Crt	Nr cadastral Nr. topografic	Suprafața* (mp)	Observații / Referințe
A1		931	Sector cadastral:53 Teren împrejmuit; DIFERENȚA DE SUPRAFAȚĂ SE REGĂSEȘTE LA ID 300, S 53

**B. Partea II. Proprietari și acte**

Inscrieri privitoare la dreptul de proprietate și alte drepturi reale		Referințe
/		
Act Administrativ nr. 70/908, din 08/08/1994 emis de CJPSDPAT NEAMȚ;		
B1	Intabulare, drept de PROPRIETATE, dobandit prin Reconstituire, cota actuala 1/1 1) IRIMESCU P CRISTINEL, LIPSĂ CNP 2) IRIMESCU V VASILE, LIPSĂ CNP 3) IRIMESCU V LIVIȚA, LIPSĂ CNP 4) SOLDAN V AGRIPINA, LIPSĂ CNP	A1

**C. Partea III. SARCINI .**

Inscrieri privind dezmembramintele dreptului de proprietate, drepturi reale de garanție și sarcini	Referințe
NU SUNT	

## Anexa Nr. 1 La Partea I

## Teren

Nr cadastral	Suprafața (mp)*	Observații / Referințe
	931	DIFERENȚA DE SUPRAFAȚĂ SE REGĂSEȘTE LA ID 300, S 53

\* Suprafața este determinată în planul de proiecție Stereo 70.

## DETALII LINIARE IMOBIL



## Date referitoare la teren

Crt	Categorie folosință	Intra vilan	Suprafața (mp)	Tarla	Parcelă	Nr. topo	Observații / Referințe
1	arabil	DA	931	19	613/3	-	

## Lungime Segmente

1) Valorile lungimilor segmentelor sunt obținute din proiecție în plan.

Punct început	X / Y	Punct sfârșit	X / Y	Lungime segment (** (m)
1	615.779,716 630.872,389	2	615.741,088 630.901,006	48.073
2	615.741,088 630.901,006	3	615.738,187 630.901,943	3.049
3	615.738,187 630.901,943	4	615.733,802 630.895,479	7.811
4	615.733,802 630.895,479	5	615.800,932 630.840,759	86.607
5	615.800,932 630.840,759	6	615.808,242 630.851,255	12.791

Punct început	X / Y	Punct sfârșit	X / Y	Lungime segment (** (m)
6	615.808,242 630.851,255	7	615.789,576 630.865,083	23.23
7	615.789,576 630.865,083	1	615.779,716 630.872,389	12.272

\*\* Lungimile segmentelor sunt determinate în planul de proiecție Stereo 70 și sunt rotunjite la 1 milimetru.

\*\*\* Distanța dintre puncte este formată din segmente cumulate ce sunt mai mici decât valoarea 1 milimetru.

Neutilizabil în Circuitul Civil



**DATE DESPRE IMOBILUL NR. 3089**

Oficiul de Cadastru și Publicitate Imobiliară NEAMT  
Biroul de Cadastru și Publicitate Imobiliară Targu-Neamt

**A. Partea I. Descrierea imobilului**

TEREN Intravilan

Adresa: Loc. Urecheni, Str Biserica Veche, Nr. 50, Jud. Neamt

Nr. Crt	Nr cadastral Nr. topografic	Suprafața* (mp)	Observații / Referințe
A1		7.833	Sector cadastral:53 Teren neimprejmuit;

**Construcții**

Crt	Nr cadastral Nr. topografic	Adresa	Observații / Referințe
A1.1		Loc. Urecheni, Str Biserica Veche, Nr. 50, Jud. Neamt	Nr. niveluri:1; S. construita la sol:61 mp; S. construita desfasurata:61 mp; CASĂ DE LOCUIT

**B. Partea II. Proprietari și acte**

Inscrieri privitoare la dreptul de proprietate și alte drepturi reale		Referințe
/		
Act Administrativ nr. 70/42, din 06/09/1995 emis de CJPSDPAT NEAMȚ;		
B1	Intabulare, drept de PROPRIETATE, dobandit prin Reconstituire, cota actuala 1/1 1) ALEXANDROAIA I IOAN, LIPSĂ CNP	A1
Act Administrativ nr. 3241, din 28/04/2026 emis de PRIMĂRIA COMUNEI URECHENI;		
B2	Intabulare, drept de PROPRIETATE, dobandit prin Lege, cota actuala 1/1 1) ALEXANDROAIA I IOAN, LIPSĂ CNP	A1.1

**C. Partea III. SARCINI .**

Inscrieri privind dezmembramintele dreptului de proprietate, drepturi reale de garanție și sarcini	Referințe
NU SUNT	

## Anexa Nr. 1 La Partea I

## Teren

Nr cadastral	Suprafața (mp)*	Observații / Referințe
	7.833	

\* Suprafața este determinată în planul de proiecție Stereo 70.

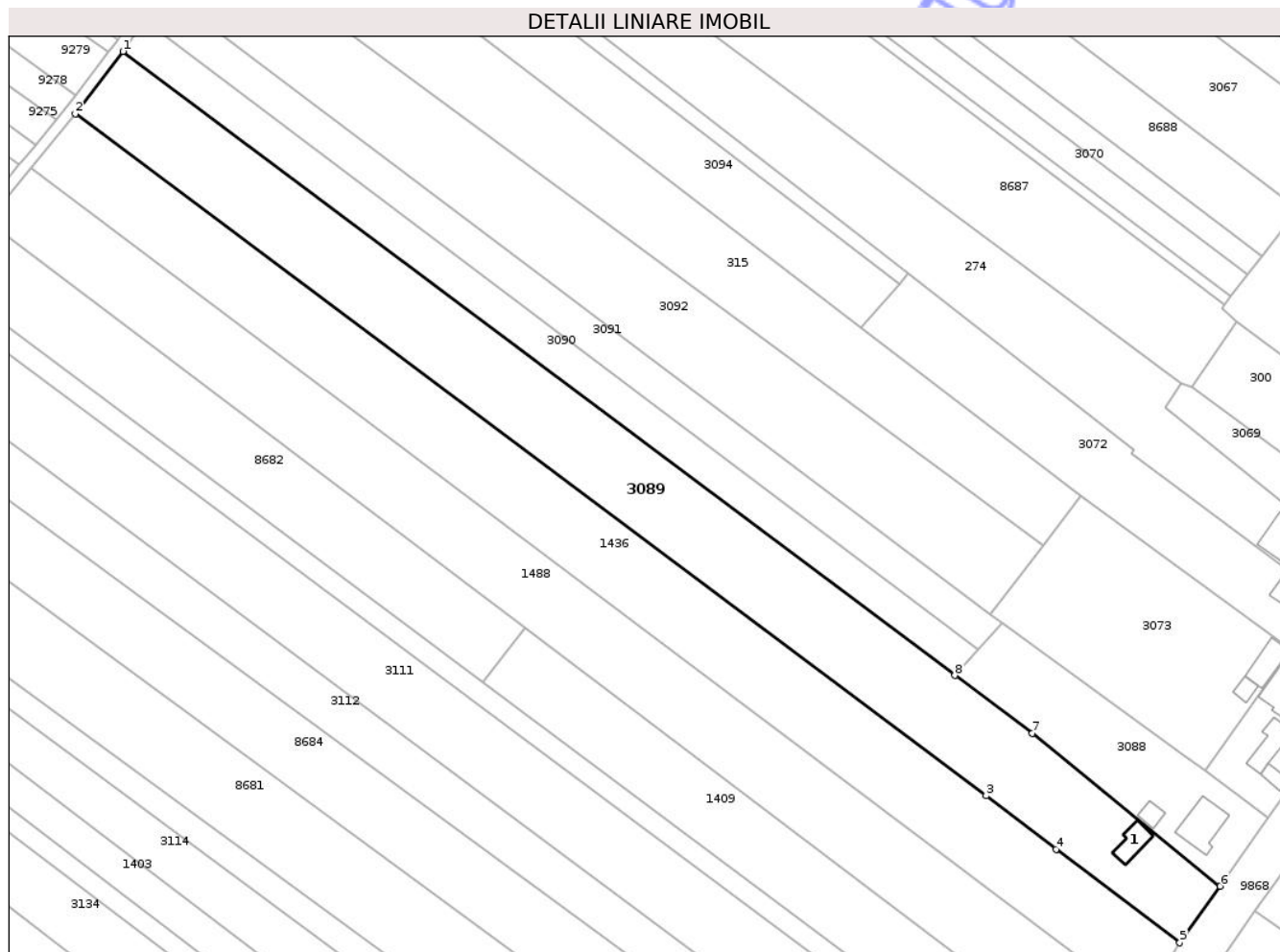

## Date referitoare la teren

Crt	Categorie folosință	Intra vilan	Suprafața (mp)	Tarla	Parcelă	Nr. topo	Observații / Referințe
1	curți constructii	DA	730	19	623/1	-	
2	arabil	DA	6.593	19	623/3	-	
3	livada	DA	510	19	623/2	-	

## Date referitoare la construcții

Crt	Număr	Destinație construcție	Supraf. (mp)	Situație juridică	Observații / Referințe
A1.1		construcții de locuințe	61	Cu acte	Nr. niveluri:1; S. construita la sol:61 mp; S. construita desfasurata:61 mp; CASĂ DE LOCUIT

## Lungime Segmente

1) Valorile lungimilor segmentelor sunt obținute din proiecție în plan.

Punct început	X / Y	Punct sfârșit	X / Y	Lungime segment (** (m)
1	615.451,548 630.991,787	2	615.438,585 630.974,86	21.32
2	615.438,585 630.974,86	3	615.685,317 630.790,335	308.101

Punct început	X / Y	Punct sfârșit	X / Y	Lungime segment (** (m)
3	615.685,317 630.790,335	4	615.704,314 630.775,912	23.852
4	615.704,314 630.775,912	5	615.737,832 630.750,602	42.001
5	615.737,832 630.750,602	6	615.748,767 630.765,908	18.811
6	615.748,767 630.765,908	7	615.697,885 630.807,265	65.569
7	615.697,885 630.807,265	8	615.676,892 630.822,937	26.197
8	615.676,892 630.822,937	1	615.451,548 630.991,787	281.586

\*\* Lungimile segmentelor sunt determinate în planul de proiecție Stereo 70 și sunt rotunjite la 1 milimetru.

\*\*\* Distanța dintre puncte este formată din segmente cumulate ce sunt mai mici decât valoarea 1 milimetru.

Neutilizabil în Circuitul Civil



**DATE DESPRE IMOBILUL NR. 3090**

Oficiul de Cadastru și Publicitate Imobiliară NEAMȚ  
 Biroul de Cadastru și Publicitate Imobiliară Targu-Neamt

**A. Partea I. Descrierea imobilului**

TEREN Intravilan

Adresa: Loc. Urecheni, Jud. Neamt

Nr. Crt	Nr cadastral Nr. topografic	Suprafața* (mp)	Observații / Referințe
A1		Din acte: 3.100 Masurata: 2.740	Sector cadastral:53 Teren neimprejmuit; DIFERENȚA DE SUPRAFAȚĂ SE REGĂSEȘTE LA ID 3088, S 53

**B. Partea II. Proprietari și acte**

Inscrieri privitoare la dreptul de proprietate și alte drepturi reale		Referințe
/		
Act Administrativ nr. 70/520, din 18/07/2003 emis de CJPSDPAT NEAMȚ;		
B1	Intabulare, drept de PROPRIETATE, dobandit prin Reconstituire, cota actuala 1/1 1) TÂNĂSELEA GH ECATERINA, LIPSĂ CNP	A1

**C. Partea III. SARCINI .**

Inscrieri privind dezmembramintele dreptului de proprietate, drepturi reale de garanție și sarcini	Referințe
NU SUNT	

## Anexa Nr. 1 La Partea I

## Teren

Nr cadastral	Suprafața (mp)*	Observații / Referințe
	Din acte: 3.100 Masurata: 2.740	DIFERENȚA DE SUPRAFAȚĂ SE REGĂSEȘTE LA ID 3088, S 53

\* Suprafața este determinată în planul de proiecție Stereo 70.

## DETALII LINIARE IMOBIL

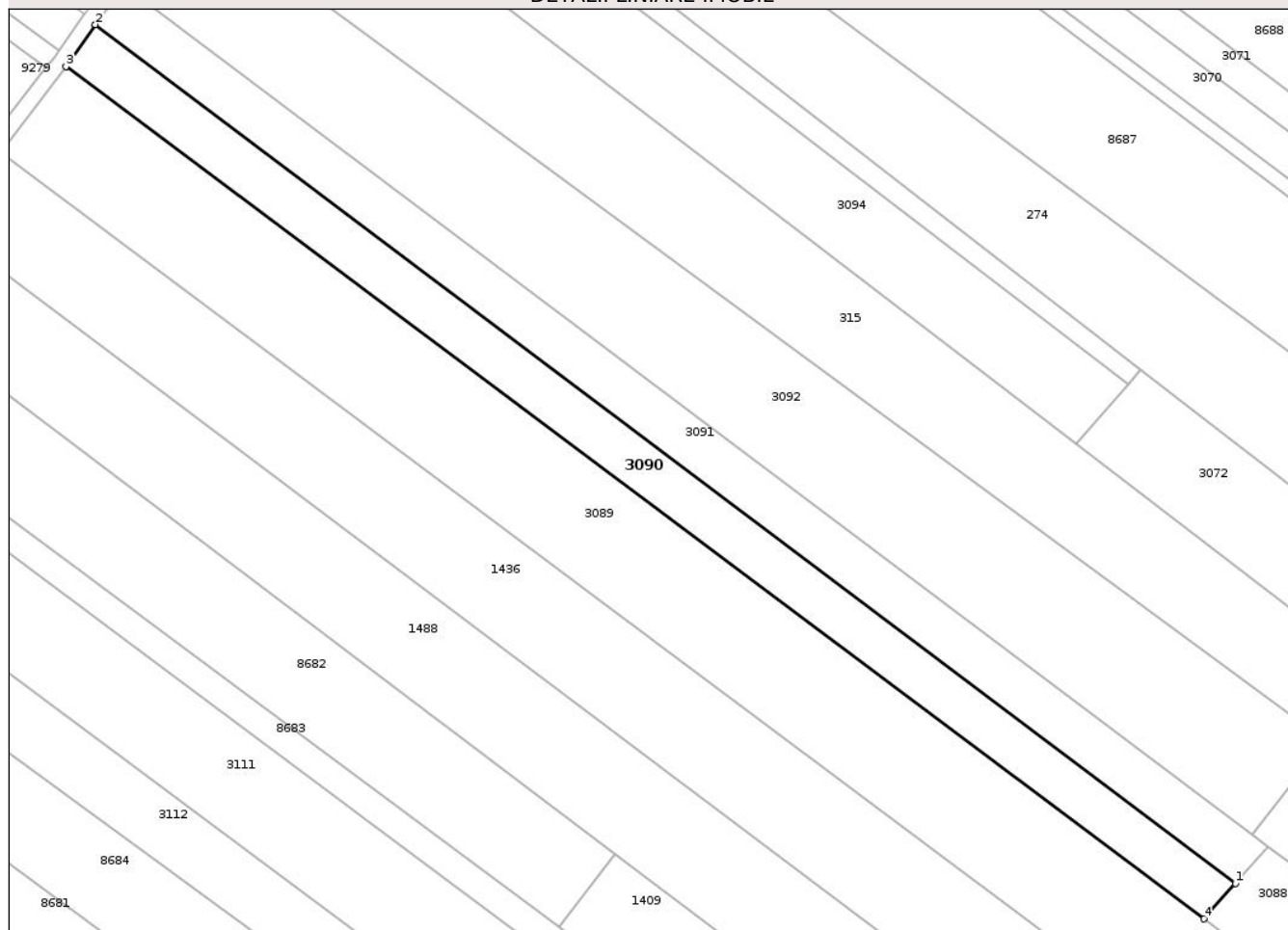

## Date referitoare la teren

Crt	Categorie folosință	Intra vilan	Suprafața (mp)	Tarla	Parcelă	Nr. topo	Observații / Referințe
1	arabil	DA	2.740	19	621/1	-	

## Lungime Segmente

1) Valorile lungimilor segmentelor sunt obținute din proiecție în plan.

Punct început	X / Y	Punct sfârșit	X / Y	Lungime segment (** (m)
1	615.683,114 630.829,911	2	615.457,355 631.000,072	282.704
2	615.457,355 631.000,072	3	615.451,548 630.991,787	10.118
3	615.451,548 630.991,787	4	615.676,892 630.822,937	281.586
4	615.676,892 630.822,937	1	615.683,114 630.829,911	9.346

\*\* Lungimile segmentelor sunt determinate în planul de proiecție Stereo 70 și sunt rotunjite la 1 milimetru.

\*\*\* Distanța dintre puncte este formată din segmente cumulate ce sunt mai mici decât valoarea 1 milimetru.

Neutilizabil în Circuitul  
Civil



**DATE DESPRE IMOBILUL NR. 3093**

Oficiul de Cadastru și Publicitate Imobiliară NEAMȚ  
 Biroul de Cadastru și Publicitate Imobiliară Targu-Neamt

**A. Partea I. Descrierea imobilului**

TEREN Intravilan

Adresa: Loc. Urecheni, Jud. Neamt

Nr. Crt	Nr cadastral Nr. topografic	Suprafața* (mp)	Observații / Referințe
A1		900	Sector cadastral:53 Teren neimprejmuit;

**B. Partea II. Proprietari și acte**

Inscrieri privitoare la dreptul de proprietate și alte drepturi reale	Referințe
/	
Act Administrativ nr. 70/520, din 18/07/2003 emis de CJPSDPAT NEAMȚ;	
B1	A1
Intabulare, drept de PROPRIETATE, dobandit prin Reconstituire, cota actuala 1/1	
1) TĂNĂSELEA GH ECATERINA, LIPSĂ CNP	

**C. Partea III. SARCINI .**

Inscrieri privind dezmembramintele dreptului de proprietate, drepturi reale de garanție și sarcini	Referințe
NU SUNT	

## Anexa Nr. 1 La Partea I

## Teren

Nr cadastral	Suprafața (mp)*	Observații / Referințe
	900	

\* Suprafața este determinată în planul de proiecție Stereo 70.

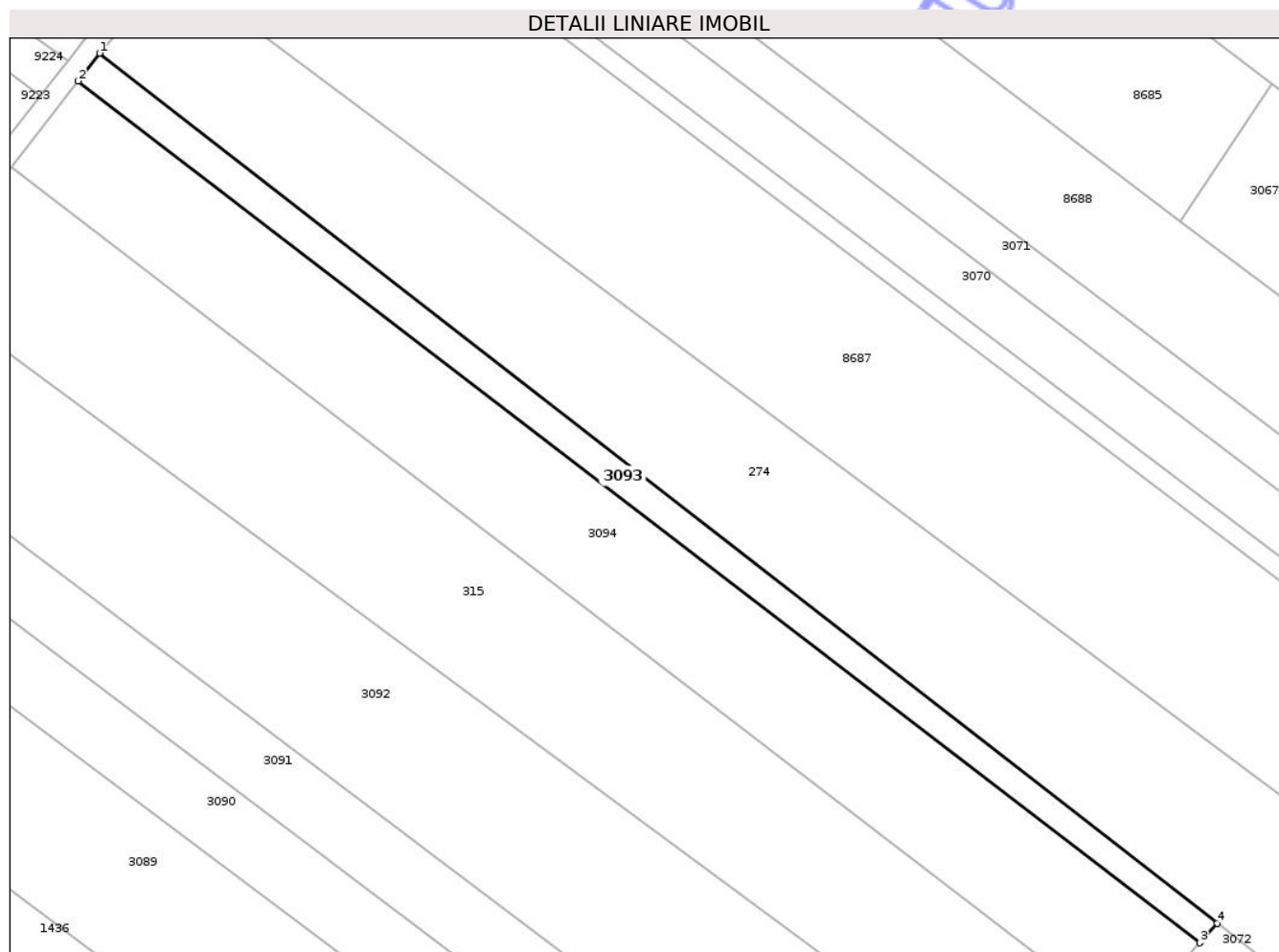

## Date referitoare la teren

Crt	Categorie folosință	Intra vilan	Suprafața (mp)	Tarla	Parcelă	Nr. topo	Observații / Referințe
1	arabil	DA	900	19	616A/1	-	

## Lungime Segmente

1) Valorile lungimilor segmentelor sunt obținute din proiecție în plan.

Punct început	X / Y	Punct sfârșit	X / Y	Lungime segment (** (m)
1	615.502,702 631.057,472	2	615.499,614 631.053,48	5.047
2	615.499,614 631.053,48	3	615.661,855 630.928,905	204.551
3	615.661,855 630.928,905	4	615.664,357 630.931,706	3.756
4	615.664,357 630.931,706	1	615.502,702 631.057,472	204.815

\*\* Lungimile segmentelor sunt determinate în planul de proiecție Stereo 70 și sunt rotunjite la 1 milimetru.

\*\*\* Distanţa dintre puncte este formată din segmente cumulate ce sunt mai mici decât valoarea 1 milimetru.

Neutilizabil în Circuitul  
Civil



**DATE DESPRE IMOBILUL NR. 3094**

Oficiul de Cadastru și Publicitate Imobiliară NEAMT  
Biroul de Cadastru și Publicitate Imobiliară Targu-Neamt

**A. Partea I. Descrierea imobilului**

TEREN Intravilan

Adresa: Loc. Urecheni, Jud. Neamt

Nr. Crt	Nr cadastral Nr. topografic	Suprafața* (mp)	Observații / Referințe
A1		3.200	Sector cadastral:53 Teren neimprejmuit;

**B. Partea II. Proprietari și acte**

Inscrieri privitoare la dreptul de proprietate și alte drepturi reale	Referințe
/	
Act Administrativ nr. 70/1072, din 01/07/2003 emis de CJPSDPAT NEAMȚ;	
B1	A1
Intabulare, drept de PROPRIETATE, dobandit prin Reconstituire, cota actuala 1/1	
1) SPATARIU GH LEON, LIPSĂ CNP	

**C. Partea III. SARCINI .**

Inscrieri privind dezmembramintele dreptului de proprietate, drepturi reale de garanție și sarcini	Referințe
NU SUNT	

## Anexa Nr. 1 La Partea I

## Teren

Nr cadastral	Suprafața (mp)*	Observații / Referințe
	3.200	

\* Suprafața este determinată în planul de proiecție Stereo 70.

## DETALII LINIARE IMOBIL

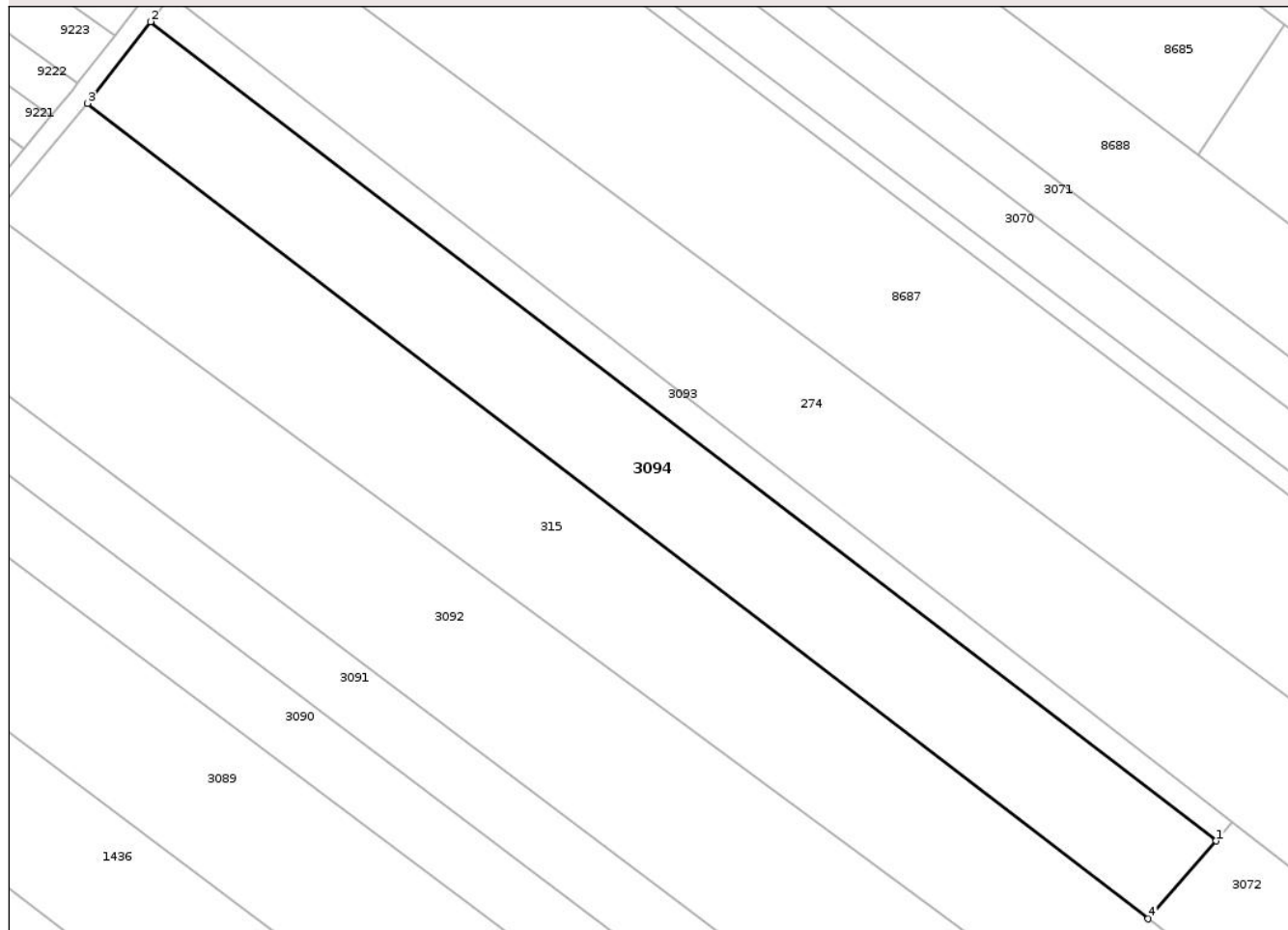

## Date referitoare la teren

Crt	Categorie folosință	Intra vilan	Suprafața (mp)	Tarla	Parcelă	Nr. topo	Observații / Referințe
1	arabil	DA	3.200	19	616/1	-	

## Lungime Segmente

1) Valorile lungimilor segmentelor sunt obținute din proiecție în plan.

Punct început	X / Y	Punct sfârșit	X / Y	Lungime segment (** (m)
1	615.661,855 630.928,905	2	615.499,614 631.053,48	204.551
2	615.499,614 631.053,48	3	615.490,02 631.041,079	15.679
3	615.490,02 631.041,079	4	615.651,501 630.917,078	203.599
4	615.651,501 630.917,078	1	615.661,855 630.928,905	15.719

\*\* Lungimile segmentelor sunt determinate în planul de proiecție Stereo 70 și sunt rotunjite la 1 milimetru.

\*\*\* Distanţa dintre puncte este formată din segmente cumulate ce sunt mai mici decât valoarea 1 milimetru.

Neutilizabil în Circuitul  
Civil



**DATE DESPRE IMOBILUL NR. 159**

Oficiul de Cadastru și Publicitate Imobiliară NEAMT  
Biroul de Cadastru și Publicitate Imobiliară Targu-Neamt

**A. Partea I. Descrierea imobilului**

TEREN Intravilan

Nr. CF vechi:412  
Nr. cadastral vechi:488

Adresa: Loc. Urecheni, Str Biserica Veche, Jud. Neamt

Nr. Crt	Nr cadastral Nr. topografic	Suprafața* (mp)	Observații / Referințe
A1	50602	3.919	Sector cadastral:53 Teren neimprejmuit;

**B. Partea II. Proprietari și acte**

Inscrieri privitoare la dreptul de proprietate și alte drepturi reale	Referințe
<b>1189 / 03/03/2008</b>	
Act Notarial nr. 638, din 28/02/2008 emis de BNP David Daniela;	
B1	A1
Intabulare, drept de PROPRIETATE, dobandit prin Conventie, cota actuala 1/1	
1) OLTEANU CRISTINEL	
2) CALUGARU DANIELA, soti	
OBSERVATII: (provenita din conversia CF 412)	

**C. Partea III. SARCINI .**

Inscrieri privind dezmembramintele dreptului de proprietate, drepturi reale de garanție și sarcini	Referințe
NU SUNT	

## Anexa Nr. 1 La Partea I

## Teren

Nr cadastral	Suprafața (mp)*	Observații / Referințe
50602	3.919	

\* Suprafața este determinată în planul de proiecție Stereo 70.

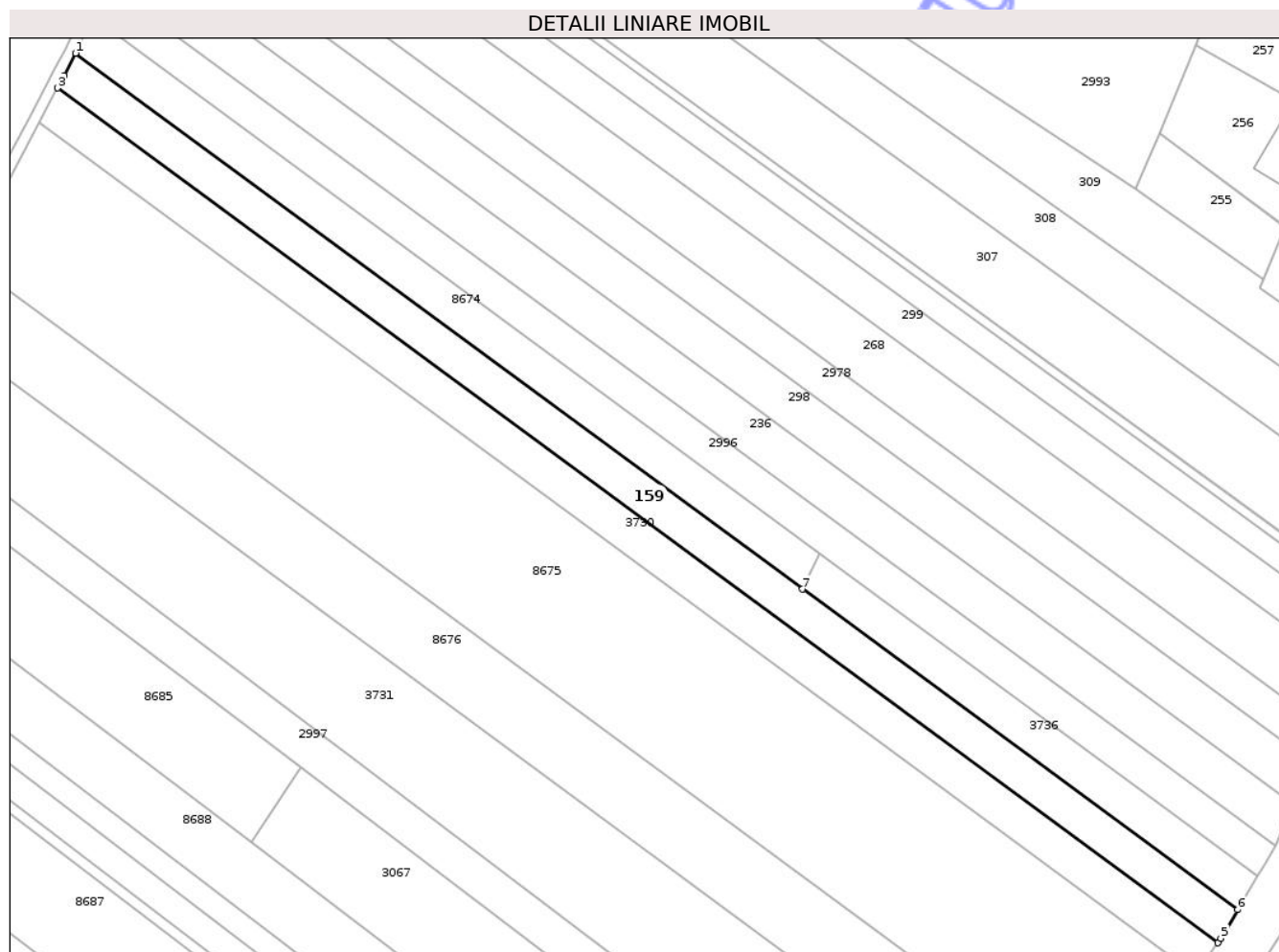

## Date referitoare la teren

Crt	Categorie folosință	Intra vilan	Suprafața (mp)	Tarla	Parcelă	Nr. topo	Observații / Referințe
1	arabil	DA	3.919	19	602/1,602A/1	-	

## Lungime Segmente

1) Valorile lungimilor segmentelor sunt obținute din proiecție în plan.

Punct început	X / Y	Punct sfârșit	X / Y	Lungime segment (** (m)
1	615.612,226 631.243,093	2	615.609,243 631.237,061	6.73
2	615.609,243 631.237,061	3	615.607,54 631.233,858	3.627
3	615.607,54 631.233,858	4	615.916,15 631.006,572	383.274
4	615.916,15 631.006,572	5	615.916,96 631.007,776	1.452
5	615.916,96 631.007,776	6	615.921,448 631.015,355	8.808

Punct început	X / Y	Punct sfârșit	X / Y	Lungime segment (** (m)
6	615.921,448 631.015,355	7	615.805,689 631.100,61	143.766
7	615.805,689 631.100,61	1	615.612,226 631.243,093	240.269

\*\* Lungimile segmentelor sunt determinate în planul de proiecție Stereo 70 și sunt rotunjite la 1 milimetru.

\*\*\* Distanța dintre puncte este formată din segmente cumulate ce sunt mai mici decât valoarea 1 milimetru.

Neutilizabil în Circuitul Civil



**DATE DESPRE IMOBILUL NR. 236**

Oficiul de Cadastru și Publicitate Imobiliară NEAMT  
Biroul de Cadastru și Publicitate Imobiliară Targu-Neamt

**A. Partea I. Descrierea imobilului**

TEREN Intravilan

Nr. CF vechi:250  
Nr. cadastral vechi:330

Adresa: Loc. Urecheni, Str Biserica Veche, Jud. Neamt

Nr. Crt	Nr cadastral Nr. topografic	Suprafața* (mp)	Observații / Referințe
A1	50465	4.500	Sector cadastral:53 Teren neimprejmuit;

**B. Partea II. Proprietari și acte**

Inscrieri privitoare la dreptul de proprietate și alte drepturi reale	Referințe
<b>4291 / 05/10/2005</b>	
Act Notarial nr. 2565, din 28/09/2005 emis de BNP Teodorescu Haralambie;	
B1 Intabulare, drept de PROPRIETATE, dobandit prin Conventie, cota actuala 1/1	A1
1) <b>BURAGA ION</b>	
2) <b>BURAGA DOINA</b> , soti LIPSĂ CNP	
<i>OBSERVATII: (provenita din conversia CF 250)</i>	

**C. Partea III. SARCINI .**

Inscrieri privind dezmembramentele dreptului de proprietate, drepturi reale de garanție și sarcini	Referințe
NU SUNT	

## Anexa Nr. 1 La Partea I

## Teren

Nr cadastral	Suprafața (mp)*	Observații / Referințe
50465	4.500	

\* Suprafața este determinată în planul de proiecție Stereo 70.

## DETALII LINIARE IMOBIL

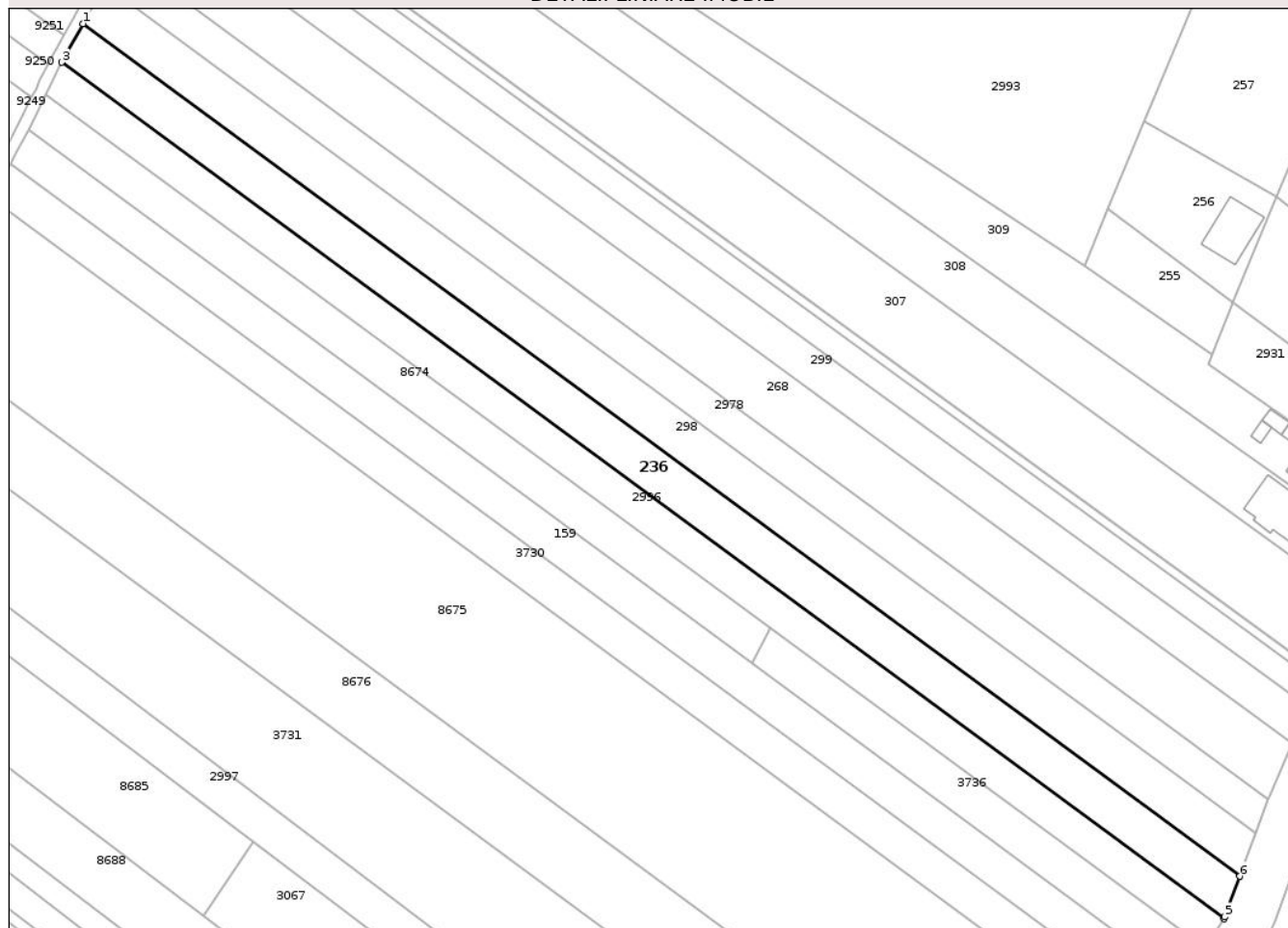

## Date referitoare la teren

Crt	Categorie folosință	Intra vilan	Suprafața (mp)	Tarla	Parcelă	Nr. topo	Observații / Referințe
1	arabil	DA	4.500	19	599/1	-	

## Lungime Segmente

1) Valorile lungimilor segmentelor sunt obținute din proiecție în plan.

Punct început	X / Y	Punct sfârșit	X / Y	Lungime segment (** (m)
1	615.626,843 631.271,382	2	615.622,296 631.263,455	9.138
2	615.622,296 631.263,455	3	615.621,118 631.261,074	2.656
3	615.621,118 631.261,074	4	615.931,563 631.032,436	385.553
4	615.931,563 631.032,436	5	615.931,863 631.032,941	0.588
5	615.931,863 631.032,941	6	615.935,906 631.043,76	11.55

Punct început	X / Y	Punct sfârșit	X / Y	Lungime segment (** (m)
6	615.935,906 631.043,76	1	615.626,843 631.271,382	383.838

\*\* Lungimile segmentelor sunt determinate în planul de proiecție Stereo 70 și sunt rotunjite la 1 milimetru.

\*\*\* Distanța dintre puncte este formată din segmente cumulate ce sunt mai mici decât valoarea 1 milimetru.

Neutilizabil în Circuitul Civil



**DATE DESPRE IMOBILUL NR. 258**

Oficiul de Cadastru și Publicitate Imobiliară NEAMT  
Biroul de Cadastru și Publicitate Imobiliară Targu-Neamt

**A. Partea I. Descrierea imobilului**

TEREN Intravilan

Adresa: Loc. Urecheni, Str Biserica Veche, Jud. Neamt

Nr. Crt	Nr cadastral Nr. topografic	Suprafața* (mp)	Observații / Referințe
A1	50190	688	Sector cadastral:53 Teren neimprejmuit;

**B. Partea II. Proprietari și acte**

Inscrieri privitoare la dreptul de proprietate și alte drepturi reale	Referințe	
<b>12917 / 03/11/2011</b>		
Act Notarial nr. 3347, din 01/11/2011 emis de BNP DAVID DANIELA;		
B1	Se infiinteaza cartea funciara 50190 a imobilului cu numarul cadastral 50190/Urecheni, rezultat din dezmembrarea imobilului cu numarul cadastral 50178 inscris in cartea funciara 50178;	A1
Act Notarial nr. 2814, din 08/09/2011 emis de BNP RADU DAVID CONSTANTIN;		
B2	Se infiinteaza cartea funciara 50178 a imobilului cu numarul cadastral 50178/Urecheni, rezultat din alipirea urmatoarelor imobile:~-nr.cad. 416 (id electronic 50154) din cf.349 (id electronic 50154) care se sisteaza;~-nr.cad.415 (id electronic 50153) din cf.344 (id electronic 50153) care se sisteaza;	A1
<i>OBSERVATII: pozitie transcrisa din CF 50178/Urecheni, inscrisa prin incheierea nr. 9891 din 09/09/2011;</i>		
<b>12920 / 03/11/2011</b>		
Act Notarial nr. 3351, din 01/11/2011 emis de BNP DAVID DANIELA;		
B6	Intabulare, drept de PROPRIETATE, dobandit prin Conventie, cota actuala 1/1	A1
1) MARCHIDAN MIHAIL 2) MARCHIDAN MONICA, - sotii		

**C. Partea III. SARCINI .**

Inscrieri privind dezmembramintele dreptului de proprietate, drepturi reale de garanție și sarcini	Referințe
NU SUNT	

## Anexa Nr. 1 La Partea I

## Teren

Nr cadastral	Suprafața (mp)*	Observații / Referințe
50190	688	

\* Suprafața este determinată în planul de proiecție Stereo 70.

## DETALII LINIARE IMOBIL

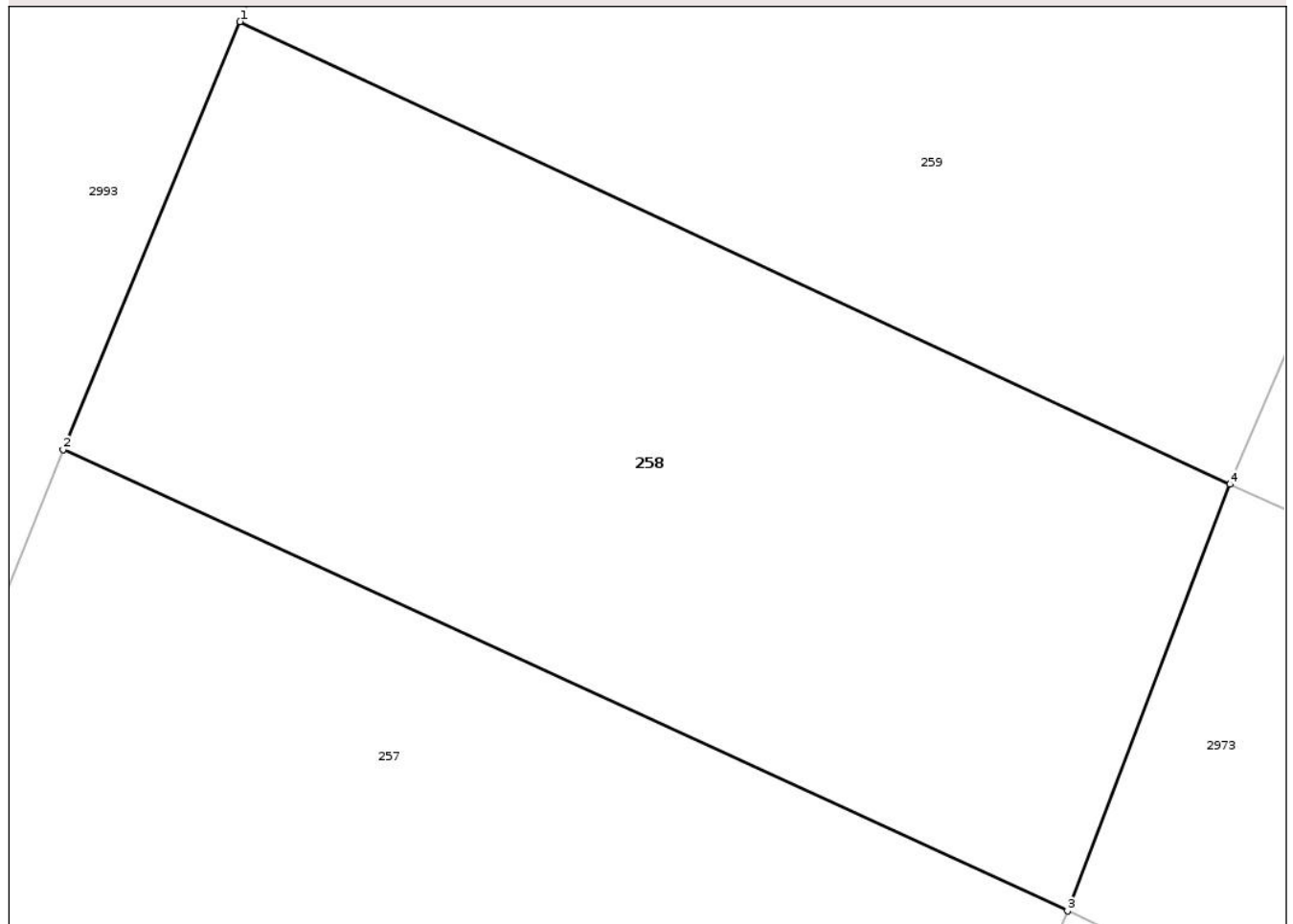

## Date referitoare la teren

Crt	Categorie folosință	Intra vilan	Suprafața (mp)	Tarla	Parcelă	Nr. topo	Observații / Referințe
1	arabil	DA	688	19	588/1	-	

## Lungime Segmente

1) Valorile lungimilor segmentelor sunt obținute din proiecție în plan.

Punct început	X / Y	Punct sfârșit	X / Y	Lungime segment (** (m)
1	615.953,998 631.351,578	2	615.947,466 631.335,777	17.098
2	615.947,466 631.335,777	3	615.984,589 631.318,737	40.847
3	615.984,589 631.318,737	4	615.990,587 631.334,494	16.86
4	615.990,587 631.334,494	1	615.953,998 631.351,578	40.381

\*\* Lungimile segmentelor sunt determinate în planul de proiecție Stereo 70 și sunt rotunjite la 1 milimetru.

\*\*\* Distanța dintre puncte este formată din segmente cumulate ce sunt mai mici decât valoarea 1 milimetru.

Neutilizabil în Circuitul  
Civil



**DATE DESPRE IMOBILUL NR. 3182**

Oficiul de Cadastru și Publicitate Imobiliară NEAMT  
Biroul de Cadastru și Publicitate Imobiliară Targu-Neamt

**A. Partea I. Descrierea imobilului**

TEREN Intravilan

Adresa: Loc. Urecheni, Str Biserica Veche, Nr. 68, Jud. Neamt

Nr. Crt	Nr cadastral Nr. topografic	Suprafața* (mp)	Observații / Referințe
A1		6.810	Sector cadastral:53 Teren neimprejmuit;

**Construcții**

Crt	Nr cadastral Nr. topografic	Adresa	Observații / Referințe
A1.1		Loc. Urecheni, Str Biserica Veche, Nr. 68, Jud. Neamt	Nr. niveluri:1; S. construita la sol:41 mp; S. construita desfasurata:41 mp; Casă de locuit

**B. Partea II. Proprietari și acte**

Inscrieri privitoare la dreptul de proprietate și alte drepturi reale		Referințe
/		
Act Administrativ nr. 15056, din 23/04/2013 emis de CJPSDPAT NEAMȚ;		
B1	Intabulare, drept de PROPRIETATE, dobandit prin Reconstituire, cota actuala 1/1 1) LUCA I IOAN 2) HORGHIDAN I CONSTANTA 3) STAN I ELENA 4) LUCA I VASILE	A1
Act Administrativ nr. 3241, din 28/04/2026 emis de PRIMĂRIA COMUNEI URECHENI;		
B2	Intabulare, drept de PROPRIETATE, dobandit prin Lege, cota actuala 1/1 1) LUCA I IOAN 2) HORGHIDAN I CONSTANTA 3) STAN I ELENA 4) LUCA I VASILE	A1.1

**C. Partea III. SARCINI .**

Inscrieri privind dezmembramintele dreptului de proprietate, drepturi reale de garanție și sarcini	Referințe
NU SUNT	

## Anexa Nr. 1 La Partea I

## Teren

Nr cadastral	Suprafața (mp)*	Observații / Referințe
	6.810	

\* Suprafața este determinată în planul de proiecție Stereo 70.

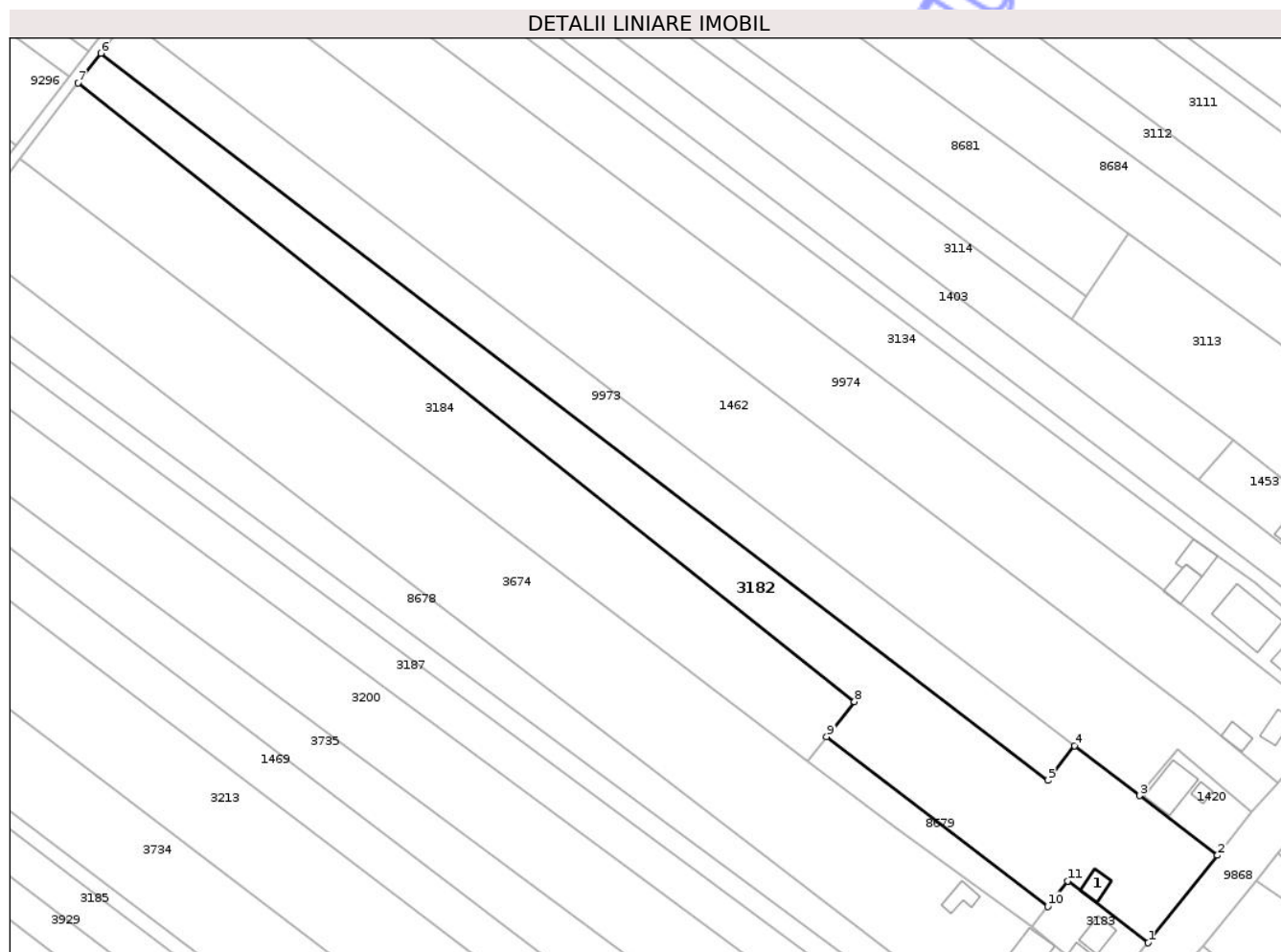

## Date referitoare la teren

Crt	Categorie folosință	Intra vilan	Suprafața (mp)	Tarla	Parcelă	Nr. topo	Observații / Referințe
1	curti constructii	DA	320	19	648/1	-	
2	livada	DA	470	19	648/2	-	
3	livada	DA	500	19	648/4	-	
4	arabil	DA	5.520	19	648/5	-	

## Date referitoare la construcții

Crt	Număr	Destinație construcție	Supraf. (mp)	Situație juridică	Observații / Referințe
A1.1		construcții de locuințe	41	Cu acte	Nr. niveluri:1; S. construita la sol:41 mp; S. construita desfasurata:41 mp; Casă de locuit

## Lungime Segmente

1) Valorile lungimilor segmentelor sunt obținute din proiecție în plan.

Punct început	X / Y	Punct sfârșit	X / Y	Lungime segment (** (m)
1	615.581,096 630.538,402	2	615.600,316 630.562,621	30.918

Punct început	X / Y	Punct sfârșit	X / Y	Lungime segment (** (m)
2	615.600,316 630.562,621	3	615.578,754 630.579,148	27.168
3	615.578,754 630.579,148	4	615.560,72 630.592,982	22.729
4	615.560,72 630.592,982	5	615.553,354 630.583,388	12.096
5	615.553,354 630.583,388	6	615.290,961 630.784,676	330.707
6	615.290,961 630.784,676	7	615.284,608 630.776,454	10.39
7	615.284,608 630.776,454	8	615.499,743 630.605,163	274.998
8	615.499,743 630.605,163	9	615.492,048 630.595,492	12.359
9	615.492,048 630.595,492	10	615.553,314 630.548,494	77.216
10	615.553,314 630.548,494	11	615.558,784 630.555,508	8.895
11	615.558,784 630.555,508	1	615.581,096 630.538,402	28.115

\*\* Lungimile segmentelor sunt determinate în planul de proiecție Stereo 70 și sunt rotunjite la 1 milimetru.

\*\*\* Distanța dintre puncte este formată din segmente cumulate ce sunt mai mici decât valoarea 1 milimetru.





## DATE DESPRE IMOBILUL NR. 3187

Oficiul de Cadastru și Publicitate Imobiliară NEAMT  
Biroul de Cadastru și Publicitate Imobiliară Targu-Neamt

## A. Partea I. Descrierea imobilului

TEREN Intravilan

Adresa: Loc. Urecheni, Str Biserica Veche, Nr. 74, Jud. Neamt

Nr. Crt	Nr cadastral Nr. topografic	Suprafața* (mp)	Observații / Referințe
A1		4.478	Sector cadastral:53 Teren neimprijmit;

## Construcții

Crt	Nr cadastral Nr. topografic	Adresa	Observații / Referințe
A1.1		Loc. Urecheni, Str Biserica Veche, Nr. 74, Jud. Neamt	Nr. niveluri:1; S. construita la sol:158 mp; S. construita desfasurata:158 mp; CASĂ DE LOCUIT
A1.2		Loc. Urecheni, Str Biserica Veche, Nr. 74, Jud. Neamt	Nr. niveluri:1; S. construita la sol:43 mp; S. construita desfasurata:43 mp; CONSTRUCȚIE ANEXĂ
A1.3		Loc. Urecheni, Str Biserica Veche, Nr. 74, Jud. Neamt	Nr. niveluri:1; S. construita la sol:32 mp; S. construita desfasurata:32 mp; CONSTRUCȚIE ANEXĂ
A1.4		Loc. Urecheni, Str Biserica Veche, Nr. 74, Jud. Neamt	Nr. niveluri:1; S. construita la sol:43 mp; S. construita desfasurata:43 mp; CONSTRUCȚIE ANEXĂ
A1.5		Loc. Urecheni, Str Biserica Veche, Nr. 74, Jud. Neamt	Nr. niveluri:1; S. construita la sol:26 mp; S. construita desfasurata:26 mp; CONSTRUCȚIE ANEXĂ
A1.6		Loc. Urecheni, Str Biserica Veche, Nr. 74, Jud. Neamt	Nr. niveluri:1; S. construita la sol:29 mp; S. construita desfasurata:29 mp; CONSTRUCȚIE ANEXĂ
A1.7		Loc. Urecheni, Str Biserica Veche, Nr. 74, Jud. Neamt	Nr. niveluri:1; S. construita la sol:22 mp; S. construita desfasurata:22 mp; CONSTRUCȚIE ANEXĂ

## B. Partea II. Proprietari și acte

Inscrieri privitoare la dreptul de proprietate și alte drepturi reale	Referințe
/	
Act Administrativ nr. 70/1469, din 06/10/1994 emis de CJPSDPAT NEAMȚ;	
B1 Intabulare, drept de PROPRIETATE, dobandit prin Constituire, cota actuala 1/1 1) ASAFTEI V ION, LIPSĂ CNP	A1
Hotarare Judecatoreasca nr. SC NR.1956, din 26/10/2007 emis de JUDECĂTORIA TÂRGU NEAMȚ;	
B2 Intabulare, drept de PROPRIETATE, dobandit prin Hotarare Judecatoreasca, cota actuala 1/1 1) ASAFTEI V ION, LIPSĂ CNP	A1
Act Administrativ nr. 3241, din 28/04/2026 emis de PRIMĂRIA COMUNEI URECHENI;	
B3 Intabulare, drept de PROPRIETATE, dobandit prin Lege, cota actuala 1/1 1) ASAFTEI V ION, LIPSĂ CNP	A1.1, A1.2, A1.3, A1.4, A1.5, A1.6, A1.7

## C. Partea III. SARCINI .

Inscrieri privind dezmembramintele dreptului de proprietate, drepturi reale de garanție și sarcini	Referințe
NU SUNT	

## Anexa Nr. 1 La Partea I

## Teren

Nr cadastral	Suprafața (mp)*	Observații / Referințe
	4.478	

\* Suprafața este determinată în planul de proiecție Stereo 70.

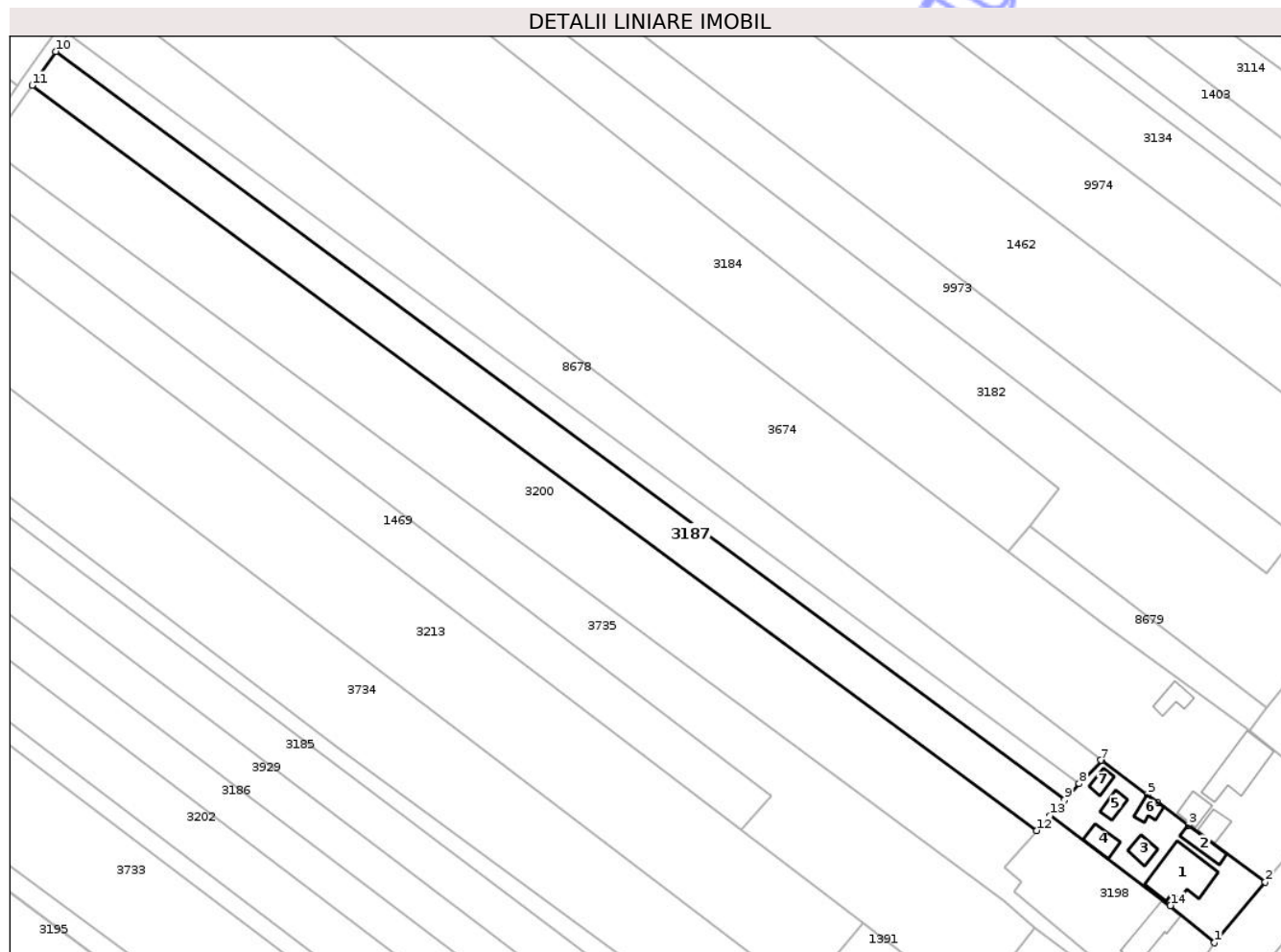

## Date referitoare la teren

Crt	Categorie folosință	Intra vilan	Suprafața (mp)	Tarla	Parcelă	Nr. topo	Observații / Referințe
1	curți constructii	DA	480	19	655/1	-	
2	livada	DA	320	19	655/2	-	
3	arabil	DA	3.678	19	655/3	-	

## Date referitoare la construcții

Crt	Număr	Destinație construcție	Supraf. (mp)	Situație juridică	Observații / Referințe
A1.1		construcții de locuințe	158	Cu acte	Nr. niveluri:1; S. construita la sol:158 mp; S. construita desfasurata:158 mp; CASĂ DE LOCUIT
A1.2		construcții anexa	43	Cu acte	Nr. niveluri:1; S. construita la sol:43 mp; S. construita desfasurata:43 mp; CONSTRUCȚIE ANEXĂ
A1.3		construcții anexa	32	Cu acte	Nr. niveluri:1; S. construita la sol:32 mp; S. construita desfasurata:32 mp; CONSTRUCȚIE ANEXĂ
A1.4		construcții anexa	43	Cu acte	Nr. niveluri:1; S. construita la sol:43 mp; S. construita desfasurata:43 mp; CONSTRUCȚIE ANEXĂ
A1.5		construcții anexa	26	Cu acte	Nr. niveluri:1; S. construita la sol:26 mp; S. construita desfasurata:26 mp; CONSTRUCȚIE ANEXĂ
A1.6		construcții anexa	29	Cu acte	Nr. niveluri:1; S. construita la sol:29 mp; S. construita desfasurata:29 mp; CONSTRUCȚIE ANEXĂ

Crt	Număr	Destinație construcție	Supraf. (mp)	Situație juridică	Observații / Referințe
A1.7		construcții anexa	22	Cu acte	Nr. niveluri:1; S. construita la sol:22 mp; S. construita desfasurata:22 mp; CONSTRUCȚIE ANEXĂ

**Lungime Segmente**

1) Valorile lungimilor segmentelor sunt obținute din proiecție în plan.

Punct început	X / Y	Punct sfârșit	X / Y	Lungime segment (** (m)
1	615.539,844 630.488,062	2	615.552,91 630.503,745	20.413
2	615.552,91 630.503,745	3	615.533,094 630.518,377	24.633
3	615.533,094 630.518,377	4	615.525,097 630.524,324	9.966
4	615.525,097 630.524,324	5	615.522,481 630.526,245	3.246
5	615.522,481 630.526,245	6	615.510,738 630.534,95	14.617
6	615.510,738 630.534,95	7	615.510,545 630.535,1	0.245
7	615.510,545 630.535,1	8	615.504,944 630.529,034	8.256
8	615.504,944 630.529,034	9	615.501,157 630.524,932	5.583
9	615.501,157 630.524,932	10	615.240,867 630.717,703	323.9
10	615.240,867 630.717,703	11	615.234,812 630.708,938	10.653
11	615.234,812 630.708,938	12	615.493,995 630.516,987	322.523
12	615.493,995 630.516,987	13	615.497,428 630.520,894	5.202
13	615.497,428 630.520,894	14	615.528,441 630.497,623	38.773
14	615.528,441 630.497,623	1	615.539,844 630.488,062	14.881

\*\* Lungimile segmentelor sunt determinate în planul de proiecție Stereo 70 și sunt rotunjite la 1 milimetru.

\*\*\* Distanța dintre puncte este formată din segmente cumulate ce sunt mai mici decât valoarea 1 milimetru.



**DATE DESPRE IMOBILUL NR. 3199**

Oficiul de Cadastru și Publicitate Imobiliară NEAMT  
Biroul de Cadastru și Publicitate Imobiliară Targu-Neamt

**A. Partea I. Descrierea imobilului**

TEREN Intravilan

Adresa: Loc. Urecheni, Str Biserica Veche, Nr. 78, Jud. Neamt

Nr. Crt	Nr cadastral Nr. topografic	Suprafața* (mp)	Observații / Referințe
A1		1.020	Sector cadastral:53 Teren neimprejmuit;

**Construcții**

Crt	Nr cadastral Nr. topografic	Adresa	Observații / Referințe
A1.1		Loc. Urecheni, Str Biserica Veche, Nr. 78, Jud. Neamt	Nr. niveluri:1; S. construita la sol:56 mp; S. construita desfasurata:56 mp; CASĂ DE LOCUIT

**B. Partea II. Proprietari și acte**

Inscrieri privitoare la dreptul de proprietate și alte drepturi reale		Referințe
/		
Act Administrativ nr. 70/965, din 25/06/2003 emis de CJPSDPAT NEAMȚ;		
B1	Intabulare, drept de PROPRIETATE, dobandit prin Reconstituire, cota actuala 1/1 1) <b>MARCU T VICTOR</b> , LIPSĂ CNP 2) <b>MAFTEI CATINCA</b> , LIPSĂ CNP	A1
Act Administrativ nr. 2944, din 20/04/2026 emis de PRIMĂRIA COMUNEI URECHENI;		
B2	Inscrierea posesiei, drept de PROPRIETATE, dobandit prin Constituire, cota actuala 1/1 1) <b>MARCU AURICA</b>	A1
Act Administrativ nr. 3241, din 28/04/2026 emis de PRIMĂRIA COMUNEI URECHENI (ADEV NR.3313/30.04.2026,ELIBERATA DE PRIMĂRIA COMUNEI URECHENI.);		
B3	Intabulare, drept de PROPRIETATE, dobandit prin Lege, cota actuala 1/1 1) <b>MARCU AURICA</b>	A1.1

**C. Partea III. SARCINI .**

Inscrieri privind dezmembramintele dreptului de proprietate, drepturi reale de garanție și sarcini	Referințe
NU SUNT	

## Anexa Nr. 1 La Partea I

## Teren

Nr cadastral	Suprafața (mp)*	Observații / Referințe
	1.020	

\* Suprafața este determinată în planul de proiecție Stereo 70.

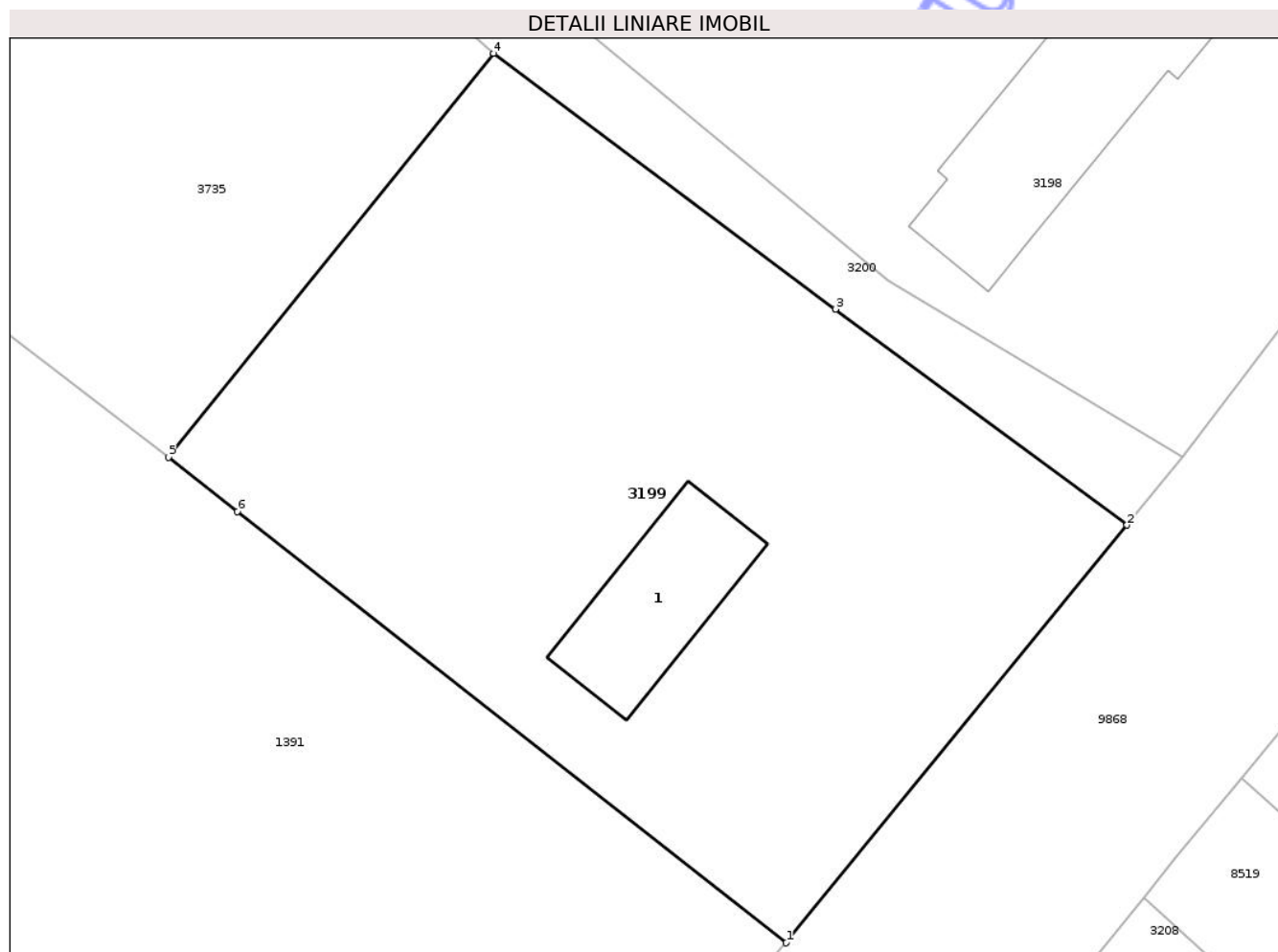

## Date referitoare la teren

Crt	Categorie folosință	Intra vilan	Suprafața (mp)	Tarla	Parcelă	Nr. topo	Observații / Referințe
1	curti constructii	DA	340	19	661/1	-	
2	livada	DA	680	19	661/2	-	

## Date referitoare la construcții

Crt	Număr	Destinație construcție	Supraf. (mp)	Situație juridică	Observații / Referințe
A1.1		construcții de locuințe	56	Cu acte	Nr. niveluri:1; S. construita la sol:56 mp; S. construita desfasurata:56 mp; CASĂ DE LOCUIT

## Lungime Segmente

1) Valorile lungimilor segmentelor sunt obținute din proiecție în plan.

Punct început	X / Y	Punct sfârșit	X / Y	Lungime segment (** (m)
1	615.508,051 630.447,746	2	615.524,927 630.468,414	26.683
2	615.524,927 630.468,414	3	615.510,494 630.479,1	17.958

Punct început	X / Y	Punct sfârșit	X / Y	Lungime segment (** (m)
3	615.510,494 630.479,1	4	615.493,556 630.491,759	21.146
4	615.493,556 630.491,759	5	615.477,452 630.471,769	25.67
5	615.477,452 630.471,769	6	615.480,88 630.469,078	4.358
6	615.480,88 630.469,078	1	615.508,051 630.447,746	34.545

\*\* Lungimile segmentelor sunt determinate în planul de proiecție Stereo 70 și sunt rotunjite la 1 milimetru.

\*\*\* Distanța dintre puncte este formată din segmente cumulate ce sunt mai mici decât valoarea 1 milimetru.

Neutilizabil în Circuitul Civil



**DATE DESPRE IMOBILUL NR. 3674**

Oficiul de Cadastru și Publicitate Imobiliară NEAMT  
Biroul de Cadastru și Publicitate Imobiliară Targu-Neamt

**A. Partea I. Descrierea imobilului**

TEREN Intravilan

Adresa: Loc. Urecheni, Str Biserica Veche, Nr. 72, Jud. Neamt

Nr. Crt	Nr cadastral Nr. topografic	Suprafața* (mp)	Observații / Referințe
A1		10.593	Sector cadastral:53 Teren neimpregmuit;

**Construcții**

Crt	Nr cadastral Nr. topografic	Adresa	Observații / Referințe
A1.1		Loc. Urecheni, Str Biserica Veche, Nr. 72, Jud. Neamt	Nr. niveluri:1; S. construita la sol:149 mp; S. construita desfasurata:149 mp; CASĂ DE LOCUIT
A1.2		Loc. Urecheni, Str Biserica Veche, Nr. 72, Jud. Neamt	Nr. niveluri:1; S. construita la sol:42 mp; S. construita desfasurata:42 mp; CONSTRUCȚIE ANEXĂ
A1.3		Loc. Urecheni, Str Biserica Veche, Nr. 72, Jud. Neamt	Nr. niveluri:1; S. construita la sol:43 mp; S. construita desfasurata:43 mp; CONSTRUCȚIE ANEXĂ
A1.4		Loc. Urecheni, Str Biserica Veche, Nr. 72, Jud. Neamt	Nr. niveluri:1; S. construita la sol:38 mp; S. construita desfasurata:38 mp; CONSTRUCȚIE ANEXĂ

**B. Partea II. Proprietari și acte**

Inscrieri privitoare la dreptul de proprietate și alte drepturi reale	Referințe
/	
Act Administrativ nr. 70/523, din 09/02/1996 emis de CJPSDPAT NEAMȚ;	
B1	A1
Intabulare, drept de PROPRIETATE, dobandit prin Reconstituire, cota actuala 1/1 1) TĂNĂSELEA T AGLAIA, LIPSĂ CNP	
Act Administrativ nr. 2942, din 20/04/2026 emis de PRIMĂRIA COMUNEI URECHENI;	
B2	A1
Inscrierea posesiei, drept de PROPRIETATE, dobandit prin Constituire, cota actuala 1/1 1) LUCA CONSTANTIN	
Act Administrativ nr. 3241, din 28/04/2026 emis de PRIMĂRIA COMUNEI URECHENI (ADEV NR.3313/30.04.2026,ELIBERATA DE PRIMĂRIA COMUNEI URECHENI.);	
B3	A1.1, A1.2, A1.3, A1.4
Intabulare, drept de PROPRIETATE, dobandit prin Lege, cota actuala 1/1 1) LUCA CONSTANTIN	

**C. Partea III. SARCINI .**

Inscrieri privind dezmembramintele dreptului de proprietate, drepturi reale de garanție și sarcini	Referințe
NU SUNT	

## Anexa Nr. 1 La Partea I

## Teren

Nr cadastral	Suprafața (mp)*	Observații / Referințe
	10.593	

\* Suprafața este determinată în planul de proiecție Stereo 70.

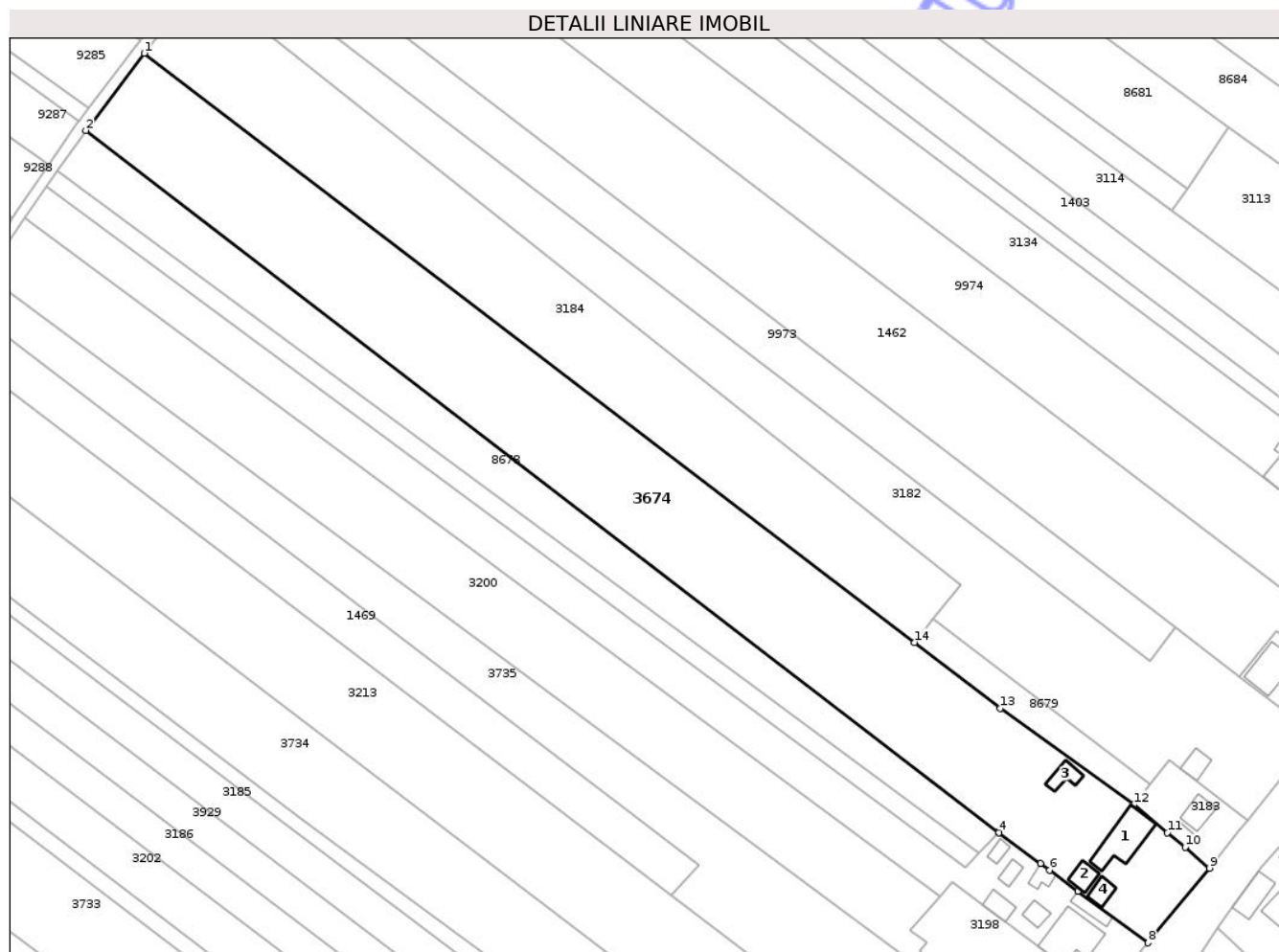

## Date referitoare la teren

Crt	Categorie folosință	Intra vilan	Suprafața (mp)	Tarla	Parcelă	Nr. topo	Observații / Referințe
1	curți construcții	DA	900	19	651/1	-	NR.TOPO CORECT PARCELA 651/1, 652/1
2	livada	DA	770	19	651/2	-	NR.TOPO CORECT PARCELA 651/2, 652/1
3	arabil	DA	8.923	19	651/3	-	NR.TOPO CORECT PARCELA 651/3, 652/1

## Date referitoare la construcții

Crt	Număr	Destinație construcție	Supraf. (mp)	Situație juridică	Observații / Referințe
A1.1		construcții de locuințe	149	Cu acte	Nr. niveluri:1; S. construita la sol:149 mp; S. construita desfasurata:149 mp; CASĂ DE LOCUIT
A1.2		construcții anexa	42	Cu acte	Nr. niveluri:1; S. construita la sol:42 mp; S. construita desfasurata:42 mp; CONSTRUCȚIE ANEXĂ
A1.3		construcții anexa	43	Cu acte	Nr. niveluri:1; S. construita la sol:43 mp; S. construita desfasurata:43 mp; CONSTRUCȚIE ANEXĂ
A1.4		construcții anexa	38	Cu acte	Nr. niveluri:1; S. construita la sol:38 mp; S. construita desfasurata:38 mp; CONSTRUCȚIE ANEXĂ

## Lungime Segmente

1) Valorile lungimilor segmentelor sunt obținute din proiecție în plan.

Punct început	X / Y	Punct sfârșit	X / Y	Lungime segment (** (m)
1	615.268,481 630.755,586	2	615.251,939 630.733,727	27.412
2	615.251,939 630.733,727	3	615.510,545 630.535,1	326.083
3	615.510,545 630.535,1	4	615.510,738 630.534,95	0.245
4	615.510,738 630.534,95	5	615.522,481 630.526,245	14.617
5	615.522,481 630.526,245	6	615.525,097 630.524,324	3.246
6	615.525,097 630.524,324	7	615.533,094 630.518,377	9.966
7	615.533,094 630.518,377	8	615.552,91 630.503,745	24.633
8	615.552,91 630.503,745	9	615.570,364 630.524,881	27.411
9	615.570,364 630.524,881	10	615.563,413 630.530,751	9.098
10	615.563,413 630.530,751	11	615.558,43 630.534,918	6.495
11	615.558,43 630.534,918	12	615.548,927 630.542,868	12.39
12	615.548,927 630.542,868	13	615.511,074 630.570,161	46.666
13	615.511,074 630.570,161	14	615.486,71 630.588,784	30.666
14	615.486,71 630.588,784	1	615.268,481 630.755,586	274.676

\*\* Lungimile segmentelor sunt determinate în planul de proiecție Stereo 70 și sunt rotunjite la 1 milimetru.

\*\*\* Distanța dintre puncte este formată din segmente cumulate ce sunt mai mici decât valoarea 1 milimetru.





## DATE DESPRE IMOBILUL NR. 3677

Oficiul de Cadastru și Publicitate Imobiliară NEAMT  
Biroul de Cadastru și Publicitate Imobiliară Targu-Neamt

## A. Partea I. Descrierea imobilului

TEREN Intravilan

Adresa: Loc. Urecheni, Str Biserica Veche, Nr. 52-54, Jud. Neamt

Nr. Crt	Nr cadastral Nr. topografic	Suprafața* (mp)	Observații / Referințe
A1		1.818	Sector cadastral:53 Teren neimprejmuit; DIFERENȚA DE SUPRAFAȚĂ SE REGĂSEȘTE LA ID 1409 și ID 3112, S 53

## Construcții

Crt	Nr cadastral Nr. topografic	Adresa	Observații / Referințe
A1.1		Loc. Urecheni, Str Biserica Veche, Nr. 52-54, Jud. Neamt	Nr. niveluri:2; S. construita la sol:169 mp; S. construita desfasurata:338 mp; CASĂ DE LOCUIT
A1.2		Loc. Urecheni, Str Biserica Veche, Nr. 52-54, Jud. Neamt	Nr. niveluri:2; S. construita la sol:118 mp; S. construita desfasurata:236 mp; CASĂ DE LOCUIT
A1.3		Loc. Urecheni, Str Biserica Veche, Nr. 52-54, Jud. Neamt	Nr. niveluri:1; S. construita la sol:80 mp; S. construita desfasurata:80 mp; CONSTRUCȚIE ANEXĂ
A1.4		Loc. Urecheni, Str Biserica Veche, Nr. 52-54, Jud. Neamt	Nr. niveluri:1; S. construita la sol:35 mp; S. construita desfasurata:35 mp; CONSTRUCȚIE ANEXĂ

## B. Partea II. Proprietari și acte

Inscrieri privitoare la dreptul de proprietate și alte drepturi reale		Referințe
/		
Act Administrativ nr. 13326, din 16/11/2011 emis de CJPSDPAT NEAMȚ;		
B1	Intabulare, drept de PROPRIETATE, dobandit prin Constituire, cota actuala 1000/1818 1) SPIESCU N TEODORA	A1
Act Administrativ nr. 8626, din 19/11/2009 emis de CJPSDPAT NEAMȚ;		
B2	Intabulare, drept de PROPRIETATE, dobandit prin Reconstituire, cota actuala 145/1818 1) FRIGARE C GHEORGHE, LIPSĂ CNP	A1
Act Administrativ nr. 70/979, din 29/01/1997 emis de CJPSDPAT NEAMȚ;		
B3	Intabulare, drept de PROPRIETATE, dobandit prin Reconstituire, cota actuala 673/1818 1) NECHITA P VERGINA, LIPSĂ CNP	A1
Act Administrativ nr. 3135, din 24/04/2026 emis de PRIMĂRIA COMUNEI URECHENI;		
B4	Inscrierea posesiei, drept de PROPRIETATE, dobandit prin Constituire, cota actuala 1/1 1) SPIESCU NECULAI	A1
Act Administrativ nr. 3241, din 28/04/2026 emis de PRIMĂRIA COMUNEI URECHENI (ADEV NR.3313/30.04.2026, ELIBERATA DE PRIMĂRIA COMUNEI URECHENI.);		
B5	Intabulare, drept de PROPRIETATE, dobandit prin Lege, cota actuala 1/1 1) SPIESCU NECULAI	A1.1, A1.2, A1.3, A1.4

## C. Partea III. SARCINI .

Inscrieri privind dezmembramintele dreptului de proprietate, drepturi reale de garanție și sarcini	Referințe
NU SUNT	

## Anexa Nr. 1 La Partea I

## Teren

Nr cadastral	Suprafața (mp)*	Observații / Referințe
	1.818	DIFERENȚA DE SUPRAFAȚĂ SE REGĂSEȘTE LA ID 1409 și ID 3112, S 53

\* Suprafața este determinată în planul de proiecție Stereo 70.

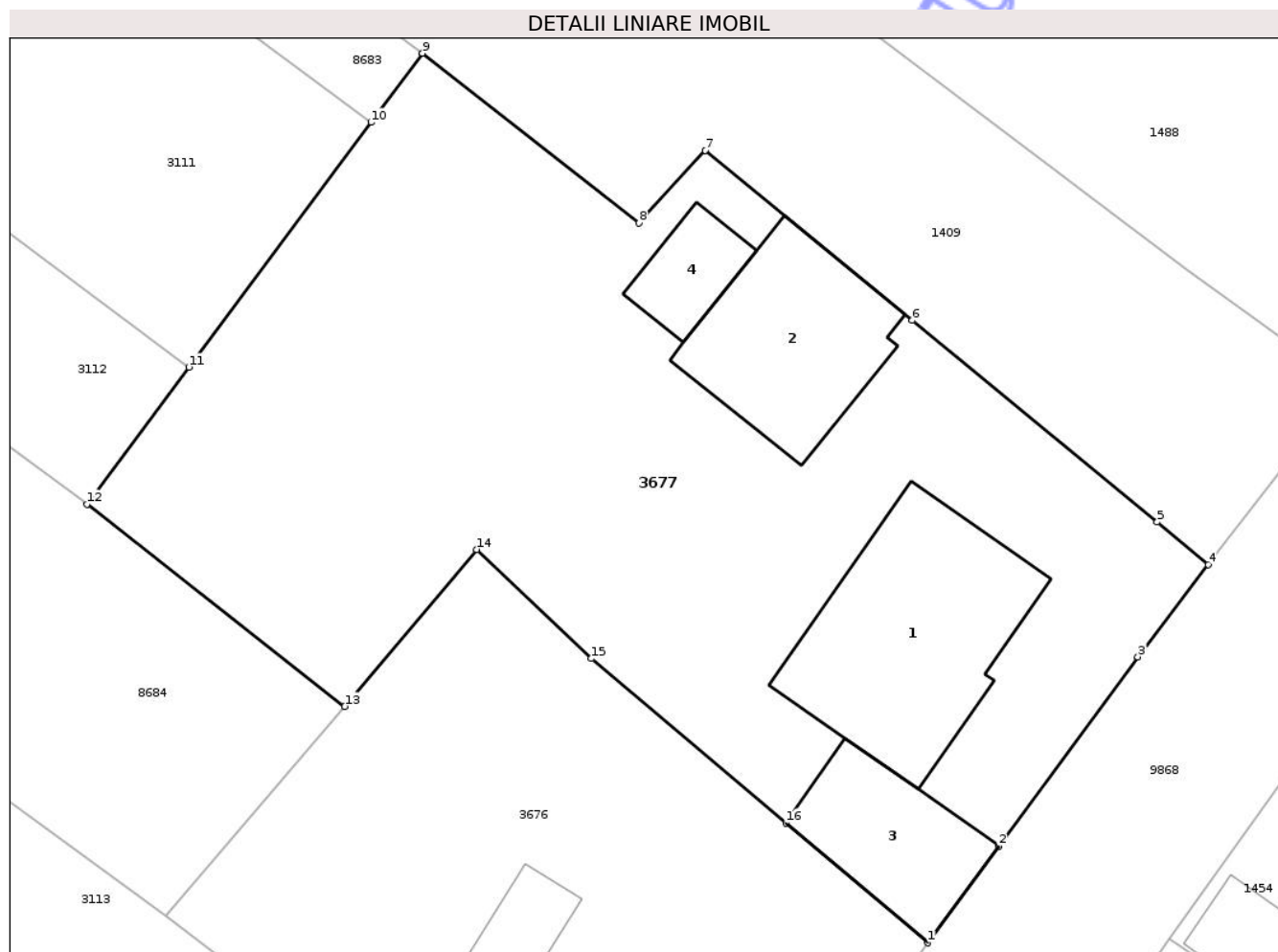

## Date referitoare la teren

Crt	Categorie folosință	Intra vilan	Suprafața (mp)	Tarla	Parcelă	Nr. topo	Observații / Referințe
1	curți constructii	DA	1.000	19	630/1	-	
2	arabil	DA	145	19	627/1	-	
3	arabil	DA	673	19	632/1	-	

## Date referitoare la construcții

Crt	Număr	Destinație construcție	Supraf. (mp)	Situație juridică	Observații / Referințe
A1.1		construcții de locuințe	169	Cu acte	Nr. niveluri:2; S. construită la sol:169 mp; S. construită desfasurata:338 mp; CASĂ DE LOCUIT
A1.2		construcții de locuințe	118	Cu acte	Nr. niveluri:2; S. construită la sol:118 mp; S. construită desfasurata:236 mp; CASĂ DE LOCUIT
A1.3		construcții anexa	80	Cu acte	Nr. niveluri:1; S. construită la sol:80 mp; S. construită desfasurata:80 mp; CONSTRUCȚIE ANEXĂ
A1.4		construcții anexa	35	Cu acte	Nr. niveluri:1; S. construită la sol:35 mp; S. construită desfasurata:35 mp; CONSTRUCȚIE ANEXĂ

**Lungime Segmente**

1) Valorile lungimilor segmentelor sunt obținute din proiecție în plan.

Punct început	X / Y	Punct sfârșit	X / Y	Lungime segment (** (m)
1	615.690,167 630.684,01	2	615.694,571 630.690,004	7.438
2	615.694,571 630.690,004	3	615.703,185 630.701,727	14.548
3	615.703,185 630.701,727	4	615.707,564 630.707,447	7.204
4	615.707,564 630.707,447	5	615.704,388 630.710,073	4.122
5	615.704,388 630.710,073	6	615.689,201 630.722,567	19.666
6	615.689,201 630.722,567	7	615.676,348 630.733,113	16.626
7	615.676,348 630.733,113	8	615.672,244 630.728,615	6.089
8	615.672,244 630.728,615	9	615.658,824 630.739,124	17.046
9	615.658,824 630.739,124	10	615.655,633 630.734,839	5.343
10	615.655,633 630.734,839	11	615.644,343 630.719,679	18.902
11	615.644,343 630.719,679	12	615.638,016 630.711,185	10.592
12	615.638,016 630.711,185	13	615.654,014 630.698,66	20.317
13	615.654,014 630.698,66	14	615.662,171 630.708,383	12.691
14	615.662,171 630.708,383	15	615.669,307 630.701,617	9.834
15	615.669,307 630.701,617	16	615.681,368 630.691,43	15.788
16	615.681,368 630.691,43	1	615.690,167 630.684,01	11.51

\*\* Lungimile segmentelor sunt determinate în planul de proiecție Stereo 70 și sunt rotunjite la 1 milimetru.

\*\*\* Distanța dintre puncte este formată din segmente cumulate ce sunt mai mici decât valoarea 1 milimetru.





## DATE DESPRE IMOBILUL NR. 3112

Oficiul de Cadastru și Publicitate Imobiliară NEAMȚ  
Biroul de Cadastru și Publicitate Imobiliară Targu-Neamt

## A. Partea I. Descrierea imobilului

TEREN Intravilan

Adresa: Loc. Urecheni, Jud. Neamt

Nr. Crt	Nr cadastral Nr. topografic	Suprafața* (mp)	Observații / Referințe
A1		3.827	Sector cadastral:53 Teren neimprejmuit; DIFERENȚA DE SUPRAFAȚĂ SE REGĂSEȘTE LA ID 3677, S 53

## B. Partea II. Proprietari și acte

Inscrieri privitoare la dreptul de proprietate și alte drepturi reale		Referințe
/		
Act Administrativ nr. 70/979, din 29/01/1997 emis de CJPSDPAT NEAMȚ;		
B1	Intabulare, drept de PROPRIETATE, dobandit prin Reconstituire, cota actuala 1/1 1) NECHITA P VERGINA, LIPSĂ CNP	A1
Act Administrativ nr. 3136, din 24/04/2026 emis de PRIMĂRIA COMUNEI URECHENI;		
B2	Inscrierea posesiei, drept de PROPRIETATE, dobandit prin Constituire, cota actuala 1/1 1) SPIESCU NECULAI	A1

## C. Partea III. SARCINI .

Inscrieri privind dezmembramentele dreptului de proprietate, drepturi reale de garanție și sarcini		Referințe
NU SUNT		

## Anexa Nr. 1 La Partea I

## Teren

Nr cadastral	Suprafața (mp)*	Observații / Referințe
	3.827	DIFERENȚA DE SUPRAFAȚĂ SE REGĂSEȘTE LA ID 3677, S 53

\* Suprafața este determinată în planul de proiecție Stereo 70.

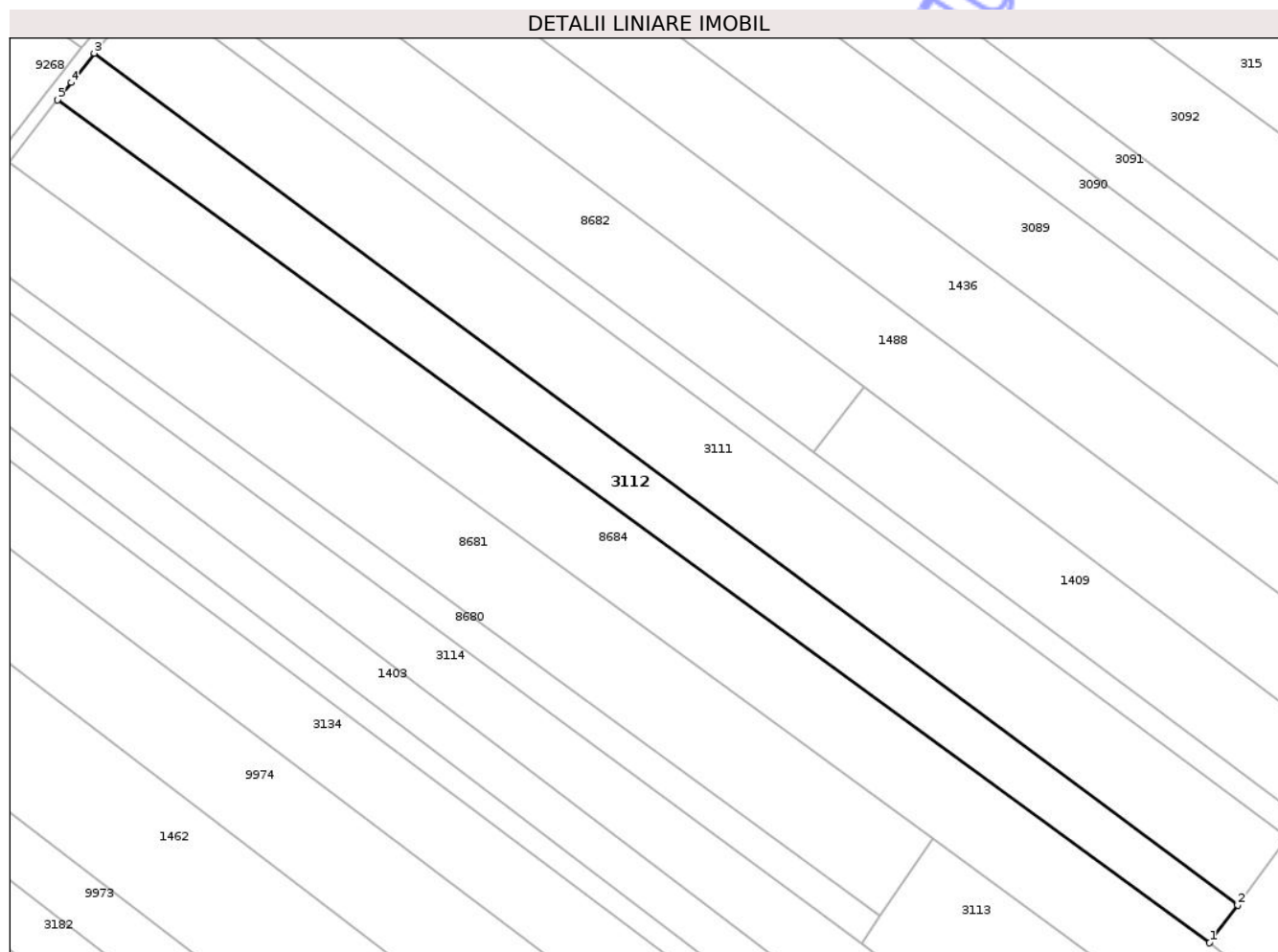

## Date referitoare la teren

Crt	Categorie folosință	Intra vilan	Suprafața (mp)	Tarla	Parcelă	Nr. topo	Observații / Referințe
1	arabil	DA	3.827	19	632/1	-	

## Lungime Segmente

1) Valorile lungimilor segmentelor sunt obținute din proiecție în plan.

Punct început	X / Y	Punct sfârșit	X / Y	Lungime segment (** (m)
1	615.638,016 630.711,185	2	615.644,343 630.719,679	10.592
2	615.644,343 630.719,679	3	615.387,411 630.910,916	320.289
3	615.387,411 630.910,916	4	615.382,253 630.904,34	8.357
4	615.382,253 630.904,34	5	615.379,198 630.900,458	4.94
5	615.379,198 630.900,458	1	615.638,016 630.711,185	320.642

\*\* Lungimile segmentelor sunt determinate în planul de proiecție Stereo 70 și sunt rotunjite la 1 milimetru.

\*\*\* Distanța dintre puncte este formată din segmente cumulate ce sunt mai mici decât valoarea 1 milimetru.

Neutilizabil în Circuitul  
Civil



**DATE DESPRE IMOBILUL NR. 8674**

Oficiul de Cadastru și Publicitate Imobiliară NEAMT  
Biroul de Cadastru și Publicitate Imobiliară Targu-Neamt

**A. Partea I. Descrierea imobilului**

TEREN Intravilan

Adresa: Loc. Urecheni, Jud. Neamt

Nr. Crt	Nr cadastral Nr. topografic	Suprafața* (mp)	Observații / Referințe
A1		2.500	Sector cadastral:53 Teren neimprejmuit;

**B. Partea II. Proprietari și acte**

Inscrieri privitoare la dreptul de proprietate și alte drepturi reale	Referințe
/	
Act Administrativ nr. 69/1226, din 06/05/1997 emis de CJPSDPAT NEAMȚ;	
B1	A1
Intabulare, drept de PROPRIETATE, dobandit prin Reconstituire, cota actuala 1/1	
1) NECHITA CZ PROFIRA, LIPSĂ CNP	

**C. Partea III. SARCINI .**

Inscrieri privind dezmembramintele dreptului de proprietate, drepturi reale de garanție și sarcini	Referințe
NU SUNT	

## Anexa Nr. 1 La Partea I

## Teren

Nr cadastral	Suprafața (mp)*	Observații / Referințe
	2.500	

\* Suprafața este determinată în planul de proiecție Stereo 70.

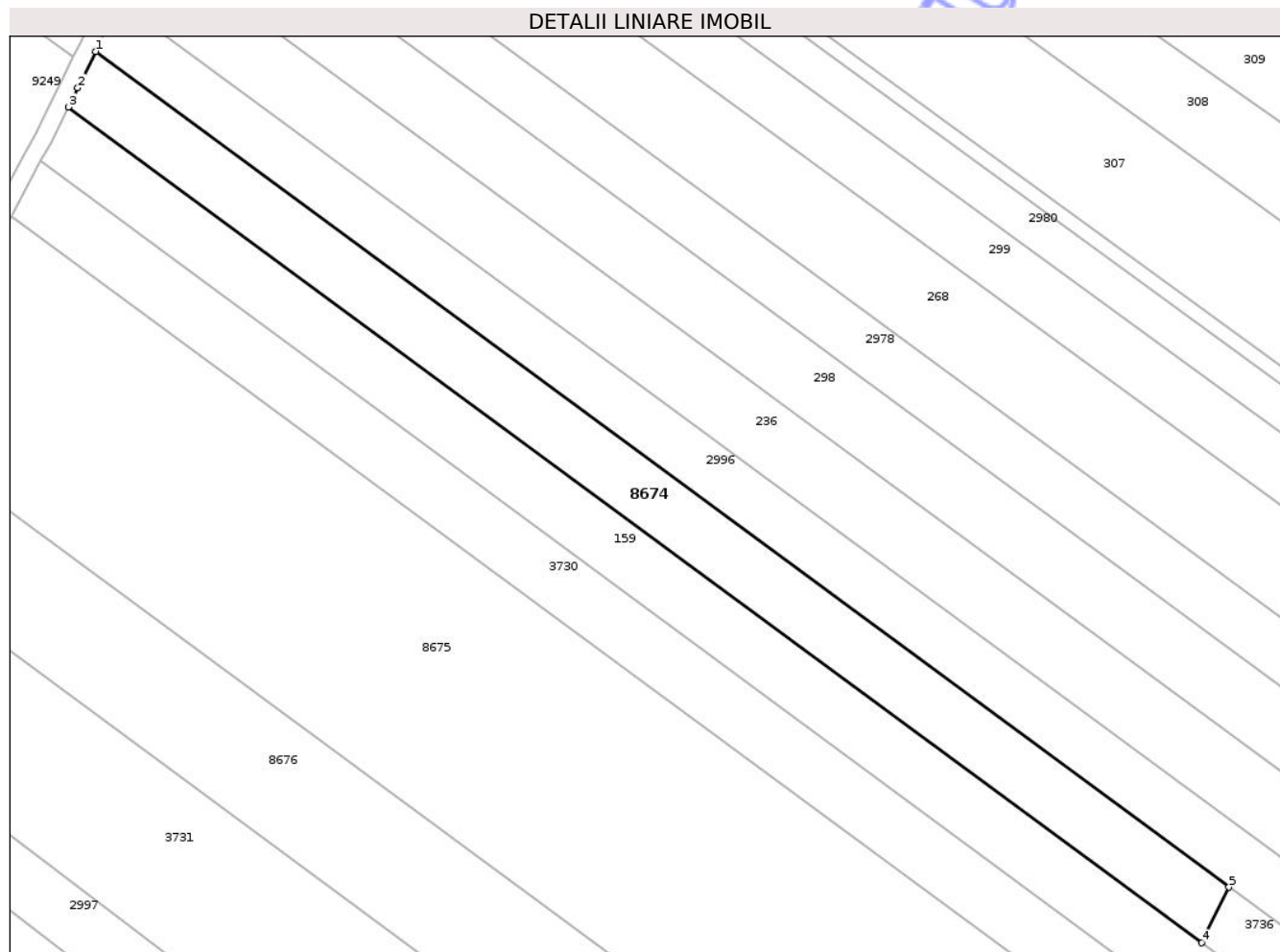

## Date referitoare la teren

Crt	Categorie folosință	Intra vilan	Suprafața (mp)	Tarla	Parcelă	Nr. topo	Observații / Referințe
1	arabil	DA	2.500	19	601/1	-	

## Lungime Segmente

1) Valorile lungimilor segmentelor sunt obținute din proiecție în plan.

Punct început	X / Y	Punct sfârșit	X / Y	Lungime segment (** (m)
1	615.616,911 631.252,566	2	615.613,844 631.246,365	6.918
2	615.613,844 631.246,365	3	615.612,226 631.243,093	3.65
3	615.612,226 631.243,093	4	615.805,689 631.100,61	240.269
4	615.805,689 631.100,61	5	615.810,374 631.110,083	10.567
5	615.810,374 631.110,083	1	615.616,911 631.252,566	240.269

\*\* Lungimile segmentelor sunt determinate în planul de proiecție Stereo 70 și sunt rotunjite la 1 milimetru.

\*\*\* Distanța dintre puncte este formată din segmente cumulate ce sunt mai mici decât valoarea 1 milimetru.

Neutilizabil în Circuitul  
Civil



**DATE DESPRE IMOBILUL NR. 8677**

Oficiul de Cadastru și Publicitate Imobiliară NEAMȚ  
 Biroul de Cadastru și Publicitate Imobiliară Targu-Neamt

**A. Partea I. Descrierea imobilului**

TEREN Intravilan

Adresa: Loc. Urecheni, Jud. Neamt

Nr. Crt	Nr cadastral Nr. topografic	Suprafața* (mp)	Observații / Referințe
A1		1.800	Sector cadastral:53 Teren neimprejmuit;

**B. Partea II. Proprietari și acte**

Inscrieri privitoare la dreptul de proprietate și alte drepturi reale	Referințe
/	
Act Administrativ nr. 70/917, din 24/02/1995 emis de CJPSDPAT NEAMȚ;	
B1	A1
Intabulare, drept de PROPRIETATE, dobandit prin Reconstituire, cota actuala 1/1	
1) IRIMIA I ADRIAN, LIPSĂ CNP	
2) MIHĂILĂ ELENA, LIPSĂ CNP	

**C. Partea III. SARCINI .**

Inscrieri privind dezmembramintele dreptului de proprietate, drepturi reale de garanție și sarcini	Referințe
NU SUNT	

## Anexa Nr. 1 La Partea I

## Teren

Nr cadastral	Suprafața (mp)*	Observații / Referințe
	1.800	

\* Suprafața este determinată în planul de proiecție Stereo 70.

## DETALII LINIARE IMOBIL

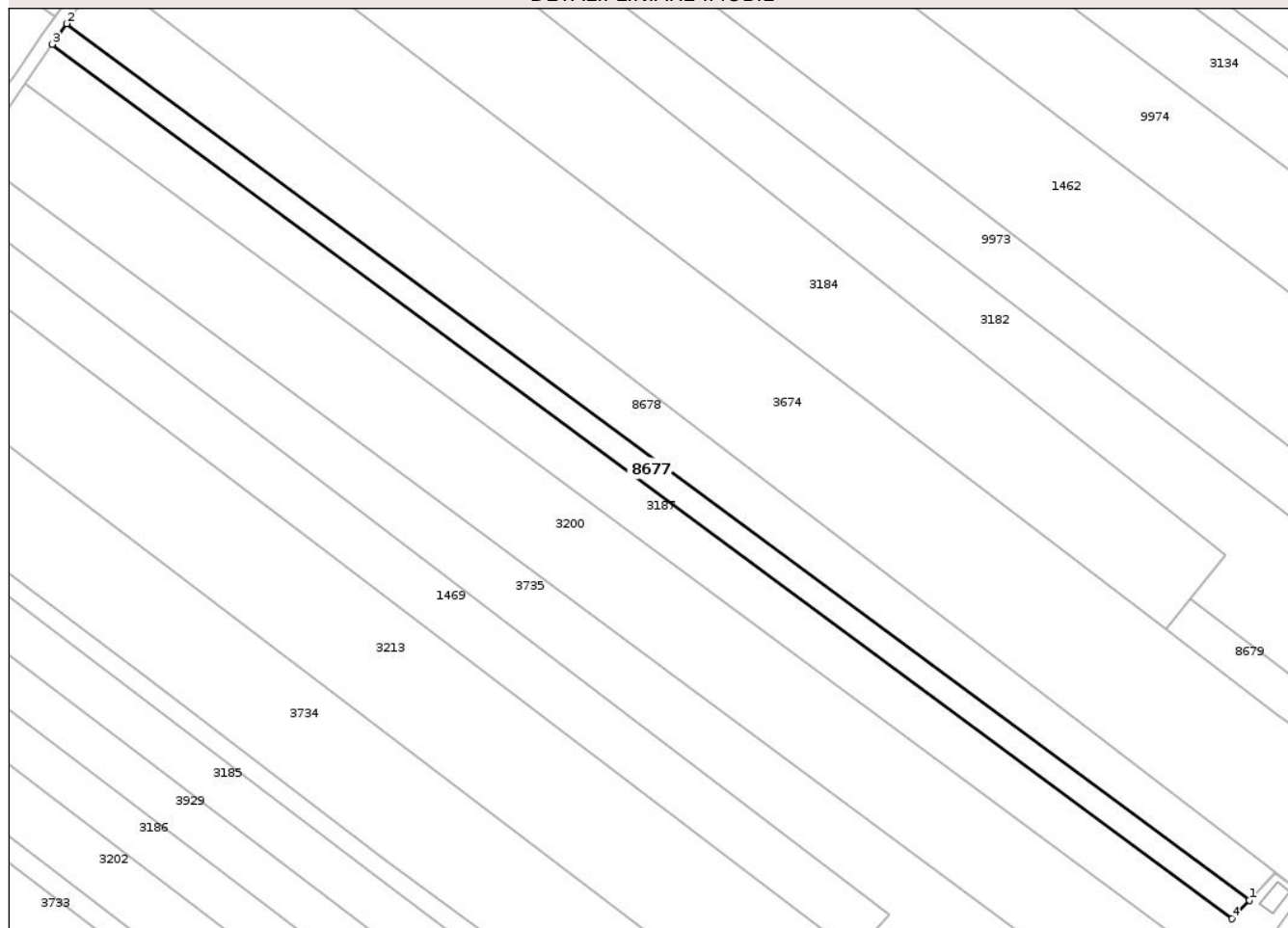

## Date referitoare la teren

Crt	Categorie folosință	Intra vilan	Suprafața (mp)	Tarla	Parcelă	Nr. topo	Observații / Referințe
1	arabil	DA	1.800	19	654A/1	-	

## Lungime Segmente

1) Valorile lungimilor segmentelor sunt obținute din proiecție în plan.

Punct început	X / Y	Punct sfârșit	X / Y	Lungime segment (** (m)
1	615.504,944 630.529,034	2	615.244,024 630.722,272	324.685
2	615.244,024 630.722,272	3	615.240,867 630.717,703	5.553
3	615.240,867 630.717,703	4	615.501,157 630.524,932	323.9
4	615.501,157 630.524,932	1	615.504,944 630.529,034	5.583

\*\* Lungimile segmentelor sunt determinate în planul de proiecție Stereo 70 și sunt rotunjite la 1 milimetru.

\*\*\* Distanţa dintre puncte este formată din segmente cumulate ce sunt mai mici decât valoarea 1 milimetru.

Neutilizabil în Circuitul  
Civil



**DATE DESPRE IMOBILUL NR. 8681**

Oficiul de Cadastru și Publicitate Imobiliară NEAMȚ  
Biroul de Cadastru și Publicitate Imobiliară Targu-Neamț

**A. Partea I. Descrierea imobilului**

TEREN Intravilan

Adresa: Loc. Urecheni, Jud. Neamț

Nr. Crt	Nr cadastral Nr. topografic	Suprafața* (mp)	Observații / Referințe
A1		5.400	Sector cadastral:53 Teren neimprejmuit;

**B. Partea II. Proprietari și acte**

Inscrieri privitoare la dreptul de proprietate și alte drepturi reale	Referințe
/	
Act Administrativ nr. 70/969, din 18/11/1998 emis de CJPSDPAT NEAMȚ;	
B1	A1
Intabulare, drept de PROPRIETATE, dobândit prin Reconstituire, cota actuala 1/1	
1) DINCULESCU GH ANA, LIPSĂ CNP 2) MAFTEI GH MIHAI, LIPSĂ CNP 3) MAFTEI GH TOADER, LIPSĂ CNP 4) MAFTEI VASILE, LIPSĂ CNP 5) MAFTEI GH AURICA, LIPSĂ CNP 6) MAFTEI D AURICA, LIPSĂ CNP 7) MAFTEI GH PETREA, LIPSĂ CNP 8) COJOCARU GH MARIA, LIPSĂ CNP 9) HÎNGĂNESCU GH ELENA, LIPSĂ CNP	

**C. Partea III. SARCINI .**

Inscrieri privind dezmembramintele dreptului de proprietate, drepturi reale de garanție și sarcini	Referințe
NU SUNT	

## Anexa Nr. 1 La Partea I

## Teren

Nr cadastral	Suprafața (mp)*	Observații / Referințe
	5.400	

\* Suprafața este determinată în planul de proiecție Stereo 70.

## DETALII LINIARE IMOBIL

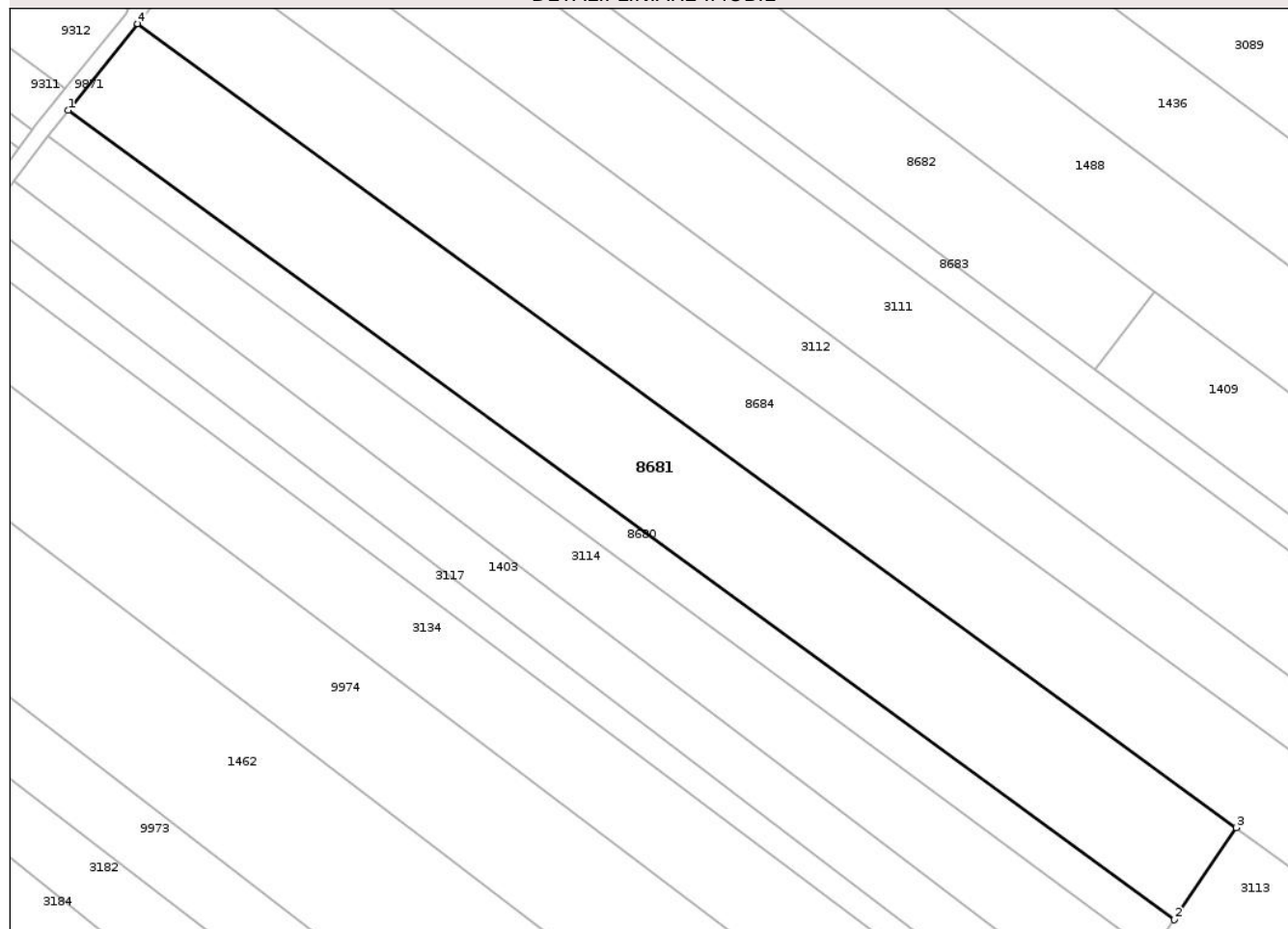

## Date referitoare la teren

Crt	Categorie folosință	Intra vilan	Suprafața (mp)	Tarla	Parcelă	Nr. topo	Observații / Referințe
1	arabil	DA	5.400	19	636/1	-	

## Lungime Segmente

1) Valorile lungimilor segmentelor sunt obținute din proiecție în plan.

Punct început	X / Y	Punct sfârșit	X / Y	Lungime segment (** (m)
1	615.355,069 630.870,13	2	615.564,069 630.717,35	258.888
2	615.564,069 630.717,35	3	615.575,784 630.734,713	20.945
3	615.575,784 630.734,713	4	615.368,189 630.886,466	257.147
4	615.368,189 630.886,466	1	615.355,069 630.870,13	20.952

\*\* Lungimile segmentelor sunt determinate în planul de proiecție Stereo 70 și sunt rotunjite la 1 milimetru.

\*\*\* Distanţa dintre puncte este formată din segmente cumulate ce sunt mai mici decât valoarea 1 milimetru.

Neutilizabil în Circuitul  
Civil



**DATE DESPRE IMOBILUL NR. 8683**

Oficiul de Cadastru și Publicitate Imobiliară NEAMT  
Biroul de Cadastru și Publicitate Imobiliară Targu-Neamt

**A. Partea I. Descrierea imobilului**

TEREN Intravilan

Adresa: Loc. Urecheni, Jud. Neamt

Nr. Crt	Nr cadastral Nr. topografic	Suprafața* (mp)	Observații / Referințe
A1		1.800	Sector cadastral:53 Teren neimprejmuit;

**B. Partea II. Proprietari și acte**

Inscrieri privitoare la dreptul de proprietate și alte drepturi reale	Referințe
/	
Act Administrativ nr. 70/231, din 11/01/1995 emis de CJPSDPAT NEAMȚ;	
B1	A1
Intabulare, drept de PROPRIETATE, dobandit prin Reconstituire, cota actuala 1/1	
1) HORGA GR NECULAI, LIPSĂ CNP	

**C. Partea III. SARCINI .**

Inscrieri privind dezmembramintele dreptului de proprietate, drepturi reale de garanție și sarcini	Referințe
NU SUNT	

## Anexa Nr. 1 La Partea I

## Teren

Nr cadastral	Suprafața (mp)*	Observații / Referințe
	1.800	

\* Suprafața este determinată în planul de proiecție Stereo 70.

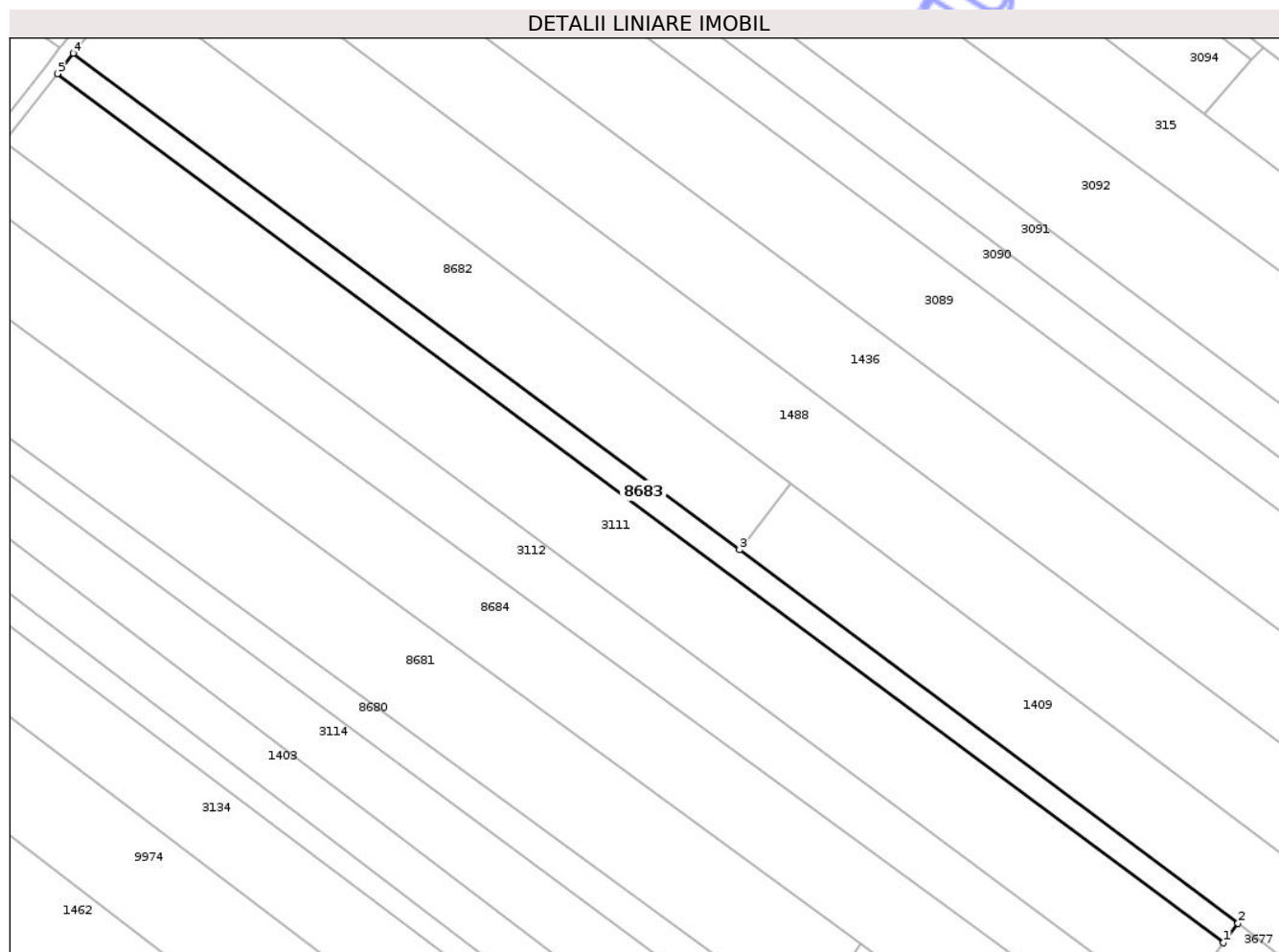

## Date referitoare la teren

Crt	Categorie folosință	Intra vilan	Suprafața (mp)	Tarla	Parcelă	Nr. topo	Observații / Referințe
1	arabil	DA	1.800	19	628A/1	-	

## Lungime Segmente

1) Valorile lungimilor segmentelor sunt obținute din proiecție în plan.

Punct început	X / Y	Punct sfârșit	X / Y	Lungime segment (** (m)
1	615.655,633 630.734,839	2	615.658,824 630.739,124	5.343
2	615.658,824 630.739,124	3	615.549,153 630.821,248	137.011
3	615.549,153 630.821,248	4	615.402,651 630.930,342	182.659
4	615.402,651 630.930,342	5	615.399,127 630.925,85	5.71
5	615.399,127 630.925,85	1	615.655,633 630.734,839	319.813

\*\* Lungimile segmentelor sunt determinate în planul de proiecție Stereo 70 și sunt rotunjite la 1 milimetru.

\*\*\* Distanța dintre puncte este formată din segmente cumulate ce sunt mai mici decât valoarea 1 milimetru.

Neutilizabil în Circuitul  
Civil





## DATE DESPRE IMOBILUL NR. 8687

Oficiul de Cadastru și Publicitate Imobiliară NEAMT  
Biroul de Cadastru și Publicitate Imobiliară Targu-Neamt

## A. Partea I. Descrierea imobilului

TEREN Intravilan

Adresa: Loc. Urecheni, Jud. Neamt

Nr. Crt	Nr cadastral Nr. topografic	Suprafața* (mp)	Observații / Referințe
A1		7.094	Sector cadastral:53 Teren neimprejmuit;

## B. Partea II. Proprietari și acte

Inscrieri privitoare la dreptul de proprietate și alte drepturi reale	Referințe
/	
Act Administrativ nr. 3241, din 28/04/2026 emis de COMUNA URECHENI;	
B1	Inscrierea posesiei, drept de PROPRIETATE, dobandit prin Lege, cota actuala 1/1
	1) NEIDENTIFICAT NEIDENTIFICAT, PROPRIETAR NEIDENTIFICAT
Act Normativ nr. 7, din 13/03/1996 emis de PARLAMENTUL ROMÂNIEI (Art.13);	
B2	Se notează mențiunea de proprietar neidentificat.

## C. Partea III. SARCINI .

Inscrieri privind dezmembramintele dreptului de proprietate, drepturi reale de garanție și sarcini	Referințe
NU SUNT	

## Anexa Nr. 1 La Partea I

## Teren

Nr cadastral	Suprafața (mp)*	Observații / Referințe
	7.094	

\* Suprafața este determinată în planul de proiecție Stereo 70.

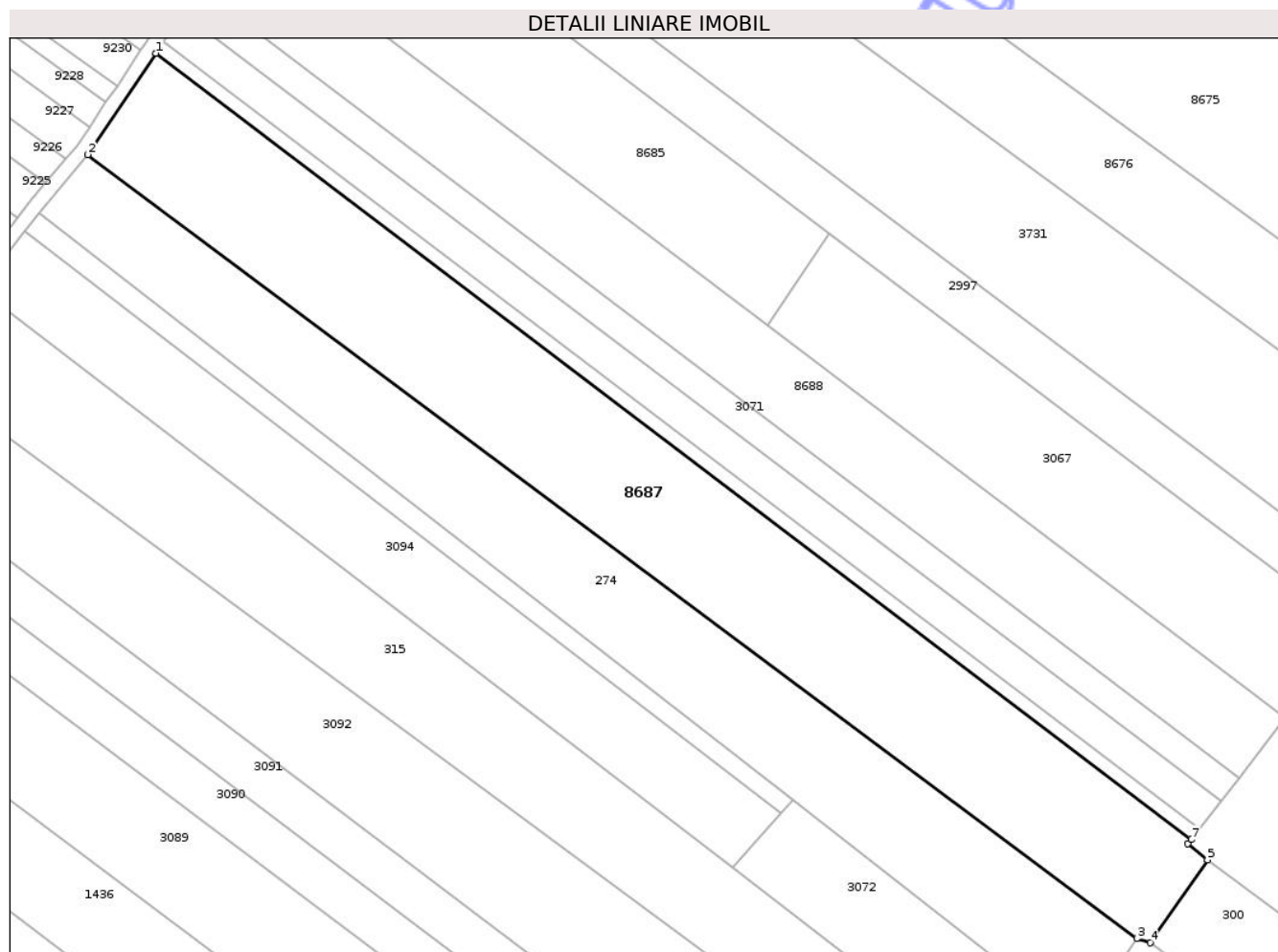

## Date referitoare la teren

Crt	Categorie folosință	Intra vilan	Suprafața (mp)	Tarla	Parcelă	Nr. topo	Observații / Referințe
1	arabil	DA	7.094	19	612	-	

## Lungime Segmente

1) Valorile lungimilor segmentelor sunt obținute din proiecție în plan.

Punct început	X / Y	Punct sfârșit	X / Y	Lungime segment (** (m)
1	615.527,829 631.091,637	2	615.513,217 631.069,899	26.192
2	615.513,217 631.069,899	3	615.738,187 630.901,943	280.75
3	615.738,187 630.901,943	4	615.741,088 630.901,006	3.049
4	615.741,088 630.901,006	5	615.753,366 630.918,802	21.621
5	615.753,366 630.918,802	6	615.749,161 630.922,256	5.442

Punct început	X / Y	Punct sfârșit	X / Y	Lungime segment (** (m)
6	615.749,161 630.922,256	7	615.749,827 630.923,113	1.086
7	615.749,827 630.923,113	1	615.527,829 631.091,637	278.717

\*\* Lungimile segmentelor sunt determinate în planul de proiecție Stereo 70 și sunt rotunjite la 1 milimetru.

\*\*\* Distanța dintre puncte este formată din segmente cumulate ce sunt mai mici decât valoarea 1 milimetru.

Neutilizabil în Circuitul Civil



**DATE DESPRE IMOBILUL NR. 8851**

Oficiul de Cadastru și Publicitate Imobiliară NEAMT  
Biroul de Cadastru și Publicitate Imobiliară Targu-Neamt

**A. Partea I. Descrierea imobilului**

TEREN Intravilan

Adresa: Loc. Urecheni, Str Biserica Veche, Nr. 38, Jud. Neamt

Nr. Crt	Nr cadastral Nr. topografic	Suprafața* (mp)	Observații / Referințe
A1		2.000	Sector cadastral:53 Teren neimpregmuit;

**Construcții**

Crt	Nr cadastral Nr. topografic	Adresa	Observații / Referințe
A1.1		Loc. Urecheni, Str Biserica Veche, Nr. 38, Jud. Neamt	Nr. niveluri:2; S. construita la sol:154 mp; S. construita desfasurata:308 mp; CASĂ DE LOCUIT
A1.2		Loc. Urecheni, Str Biserica Veche, Nr. 38, Jud. Neamt	Nr. niveluri:1; S. construita la sol:91 mp; S. construita desfasurata:91 mp; CASĂ DE LOCUIT
A1.3		Loc. Urecheni, Str Biserica Veche, Nr. 38, Jud. Neamt	Nr. niveluri:1; S. construita la sol:23 mp; S. construita desfasurata:23 mp; CONSTRUCȚIE ANEXĂ

**B. Partea II. Proprietari și acte**

Inscrieri privitoare la dreptul de proprietate și alte drepturi reale		Referințe
/		
Act Administrativ nr. 70/429, din 08/02/1996 emis de CJPSDPAT NEAMȚ;		
B1	Intabulare, drept de PROPRIETATE, dobandit prin Reconstituire, cota actuala 1/1 1) PAVEL V ANA, LIPSĂ CNP	A1
Act Administrativ nr. 3241, din 28/04/2026 emis de PRIMĂRIA COMUNEI URECHENI;		
B2	Intabulare, drept de PROPRIETATE, dobandit prin Lege, cota actuala 1/1 1) PAVEL V ANA, LIPSĂ CNP	A1.1, A1.2, A1.3

**C. Partea III. SARCINI .**

Inscrieri privind dezmembramintele dreptului de proprietate, drepturi reale de garanție și sarcini	Referințe
NU SUNT	

## Anexa Nr. 1 La Partea I

## Teren

Nr cadastral	Suprafața (mp)*	Observații / Referințe
	2.000	

\* Suprafața este determinată în planul de proiecție Stereo 70.

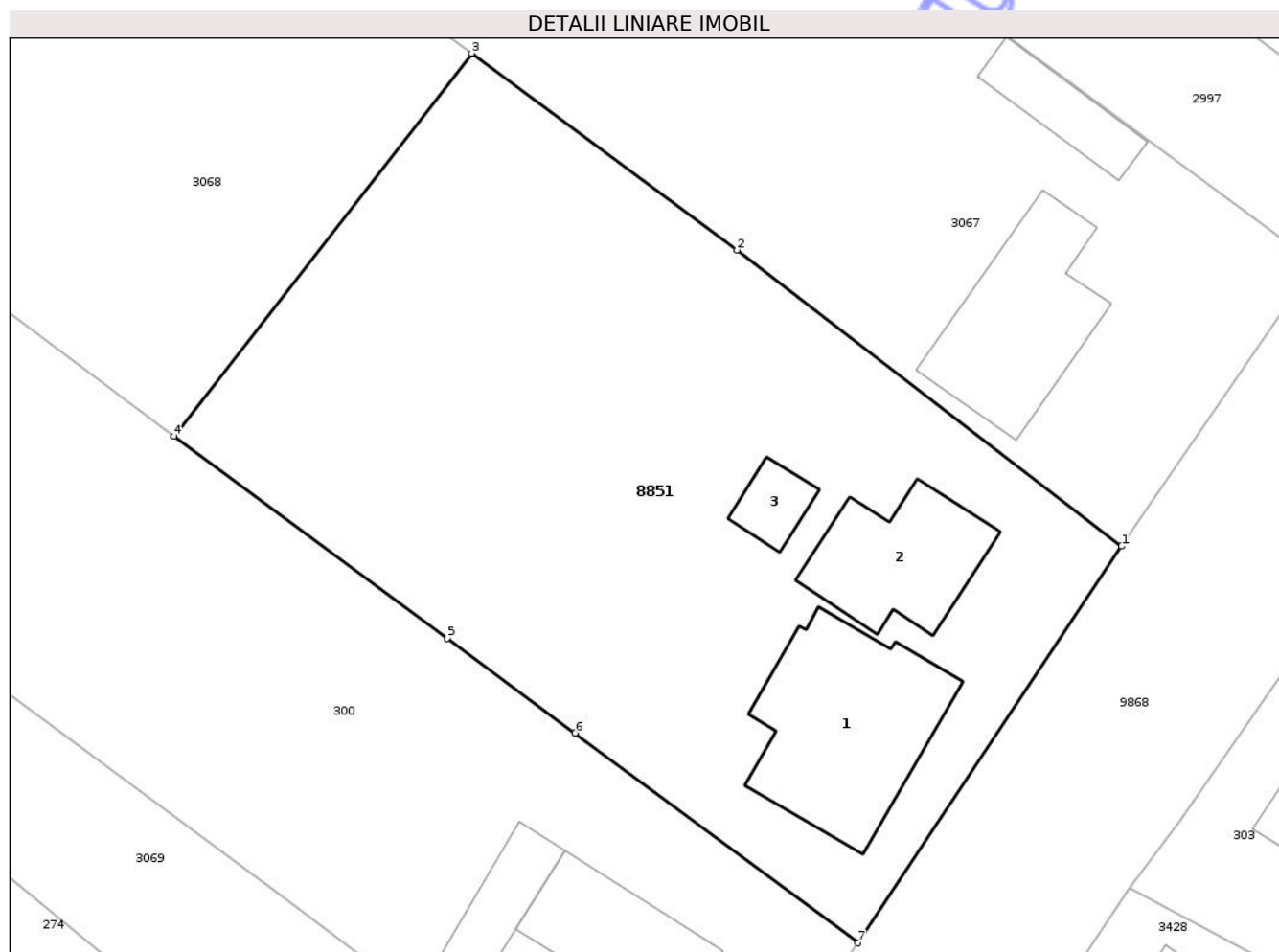

## Date referitoare la teren

Crt	Categorie folosință	Intra vilan	Suprafața (mp)	Tarla	Parcelă	Nr. topo	Observații / Referințe
1	curți constructii	DA	700	19	607/1	-	
2	vie	DA	210	19	607/2	-	
3	arabil	DA	1.090	19	607/3	-	

## Date referitoare la construcții

Crt	Număr	Destinație construcție	Supraf. (mp)	Situație juridică	Observații / Referințe
A1.1		construcții de locuințe	154	Cu acte	Nr. niveluri:2; S. construita la sol:154 mp; S. construita desfasurata:308 mp; CASĂ DE LOCUIT
A1.2		construcții de locuințe	91	Cu acte	Nr. niveluri:1; S. construita la sol:91 mp; S. construita desfasurata:91 mp; CASĂ DE LOCUIT
A1.3		construcții anexa	23	Cu acte	Nr. niveluri:1; S. construita la sol:23 mp; S. construita desfasurata:23 mp; CONSTRUCȚIE ANEXĂ

**Lungime Segmente**

1) Valorile lungimilor segmentelor sunt obținute din proiecție în plan.

Punct început	X / Y	Punct sfârșit	X / Y	Lungime segment (** (m)
1	615.839,202 630.896,968	2	615.812,066 630.917,862	34.248
2	615.812,066 630.917,862	3	615.793,341 630.931,74	23.308
3	615.793,341 630.931,74	4	615.772,313 630.904,744	34.219
4	615.772,313 630.904,744	5	615.791,591 630.890,47	23.987
5	615.791,591 630.890,47	6	615.800,633 630.883,789	11.242
6	615.800,633 630.883,789	7	615.820,602 630.868,992	24.854
7	615.820,602 630.868,992	1	615.839,202 630.896,968	33.595

\*\* Lungimile segmentelor sunt determinate în planul de proiecție Stereo 70 și sunt rotunjite la 1 milimetru.

\*\*\* Distanța dintre puncte este formată din segmente cumulate ce sunt mai mici decât valoarea 1 milimetru.



**DATE DESPRE IMOBILUL NR. 9974**

Oficiul de Cadastru și Publicitate Imobiliară NEAMȚ  
Biroul de Cadastru și Publicitate Imobiliară Targu-Neamt

**A. Partea I. Descrierea imobilului**

TEREN Intravilan

Adresa: Loc. Urecheni, Str Biserica Veche, Nr. 64, Jud. Neamt

Nr. Crt	Nr cadastral Nr. topografic	Suprafața* (mp)	Observații / Referințe
A1		8.100	Sector cadastral:53 Teren neimprejmuit;

**Construcții**

Crt	Nr cadastral Nr. topografic	Adresa	Observații / Referințe
A1.1		Loc. Urecheni, Str Biserica Veche, Nr. 64, Jud. Neamt	Nr. niveluri:1; S. construita la sol:44 mp; S. construita desfasurata:44 mp; CASĂ DE LOCUIT
A1.2		Loc. Urecheni, Str Biserica Veche, Nr. 64, Jud. Neamt	Nr. niveluri:1; S. construita la sol:36 mp; S. construita desfasurata:36 mp; CONSTRUCȚIE ANEXĂ

**B. Partea II. Proprietari și acte**

Inscrieri privitoare la dreptul de proprietate și alte drepturi reale		Referințe
/		
Act Administrativ nr. 70/218, din 22/07/1993 emis de CJPSDPAT NEAMȚ;		
B1	Intabulare, drept de PROPRIETATE, dobandit prin Reconstituire, cota actuala 1/1 1) GROSU V ION, LIPSĂ CNP	A1
Act Administrativ nr. 3241, din 28/04/2026 emis de PRIMĂRIA COMUNEI URECHENI;		
B2	Intabulare, drept de PROPRIETATE, dobandit prin Lege, cota actuala 1/1 1) GROSU V ION, LIPSĂ CNP	A1.1, A1.2

**C. Partea III. SARCINI**

Inscrieri privind dezmembramintele dreptului de proprietate, drepturi reale de garanție și sarcini	Referințe
NU SUNT	

## Anexa Nr. 1 La Partea I

## Teren

Nr cadastral	Suprafața (mp)*	Observații / Referințe
	8.100	

\* Suprafața este determinată în planul de proiecție Stereo 70.

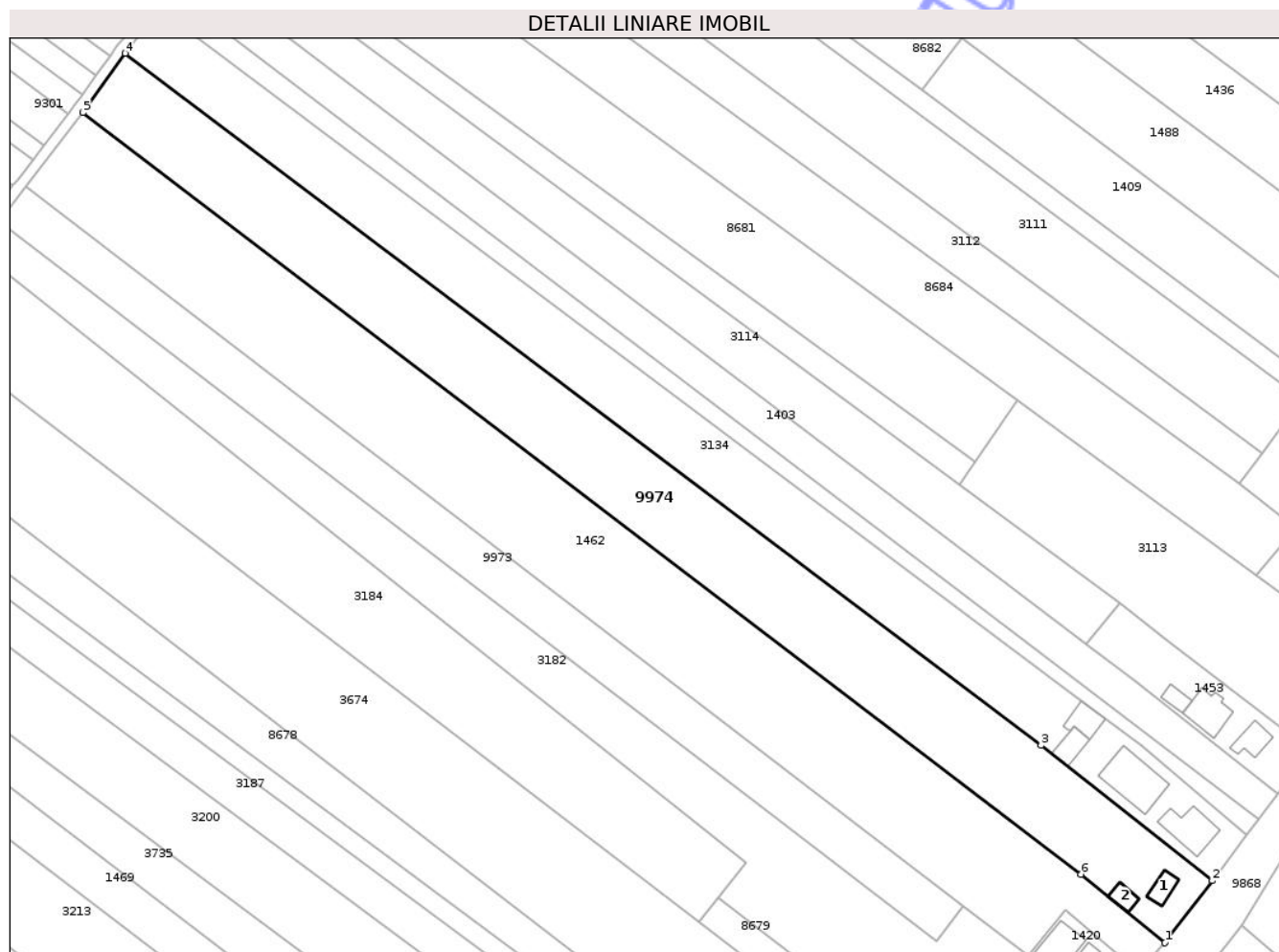

## Date referitoare la teren

Crt	Categorie folosință	Intravilan	Suprafața (mp)	Tarla	Parcelă	Nr. topo	Observații / Referințe
1	curți construcții	DA	250	19	643/2	-	
2	livada	DA	380	19	643/3	-	
3	arabil	DA	1.501	19	643/4	-	
4	arabil	DA	5.969	19	643/1	-	

## Date referitoare la construcții

Crt	Număr	Destinație construcție	Supraf. (mp)	Situație juridică	Observații / Referințe
A1.1		construcții de locuințe	44	Cu acte	Nr. niveluri:1; S. construita la sol:44 mp; S. construita desfasurata:44 mp; CASĂ DE LOCUIT
A1.2		construcții anexa	36	Cu acte	Nr. niveluri:1; S. construita la sol:36 mp; S. construita desfasurata:36 mp; CONSTRUCȚIE ANEXĂ

**Lungime Segmente**

1) Valorile lungimilor segmentelor sunt obținute din proiecție în plan.

Punct început	X / Y	Punct sfârșit	X / Y	Lungime segment (** (m)
1	615.617,186 630.582,787	2	615.630,459 630.600,136	21.844
2	615.630,459 630.600,136	3	615.582,511 630.637,976	61.08
3	615.582,511 630.637,976	4	615.326,162 630.831,606	321.26
4	615.326,162 630.831,606	5	615.314,325 630.815,019	20.378
5	615.314,325 630.815,019	6	615.593,623 630.601,98	351.273
6	615.593,623 630.601,98	1	615.617,186 630.582,787	30.391

\*\* Lungimile segmentelor sunt determinate în planul de proiecție Stereo 70 și sunt rotunjite la 1 milimetru.

\*\*\* Distanța dintre puncte este formată din segmente cumulate ce sunt mai mici decât valoarea 1 milimetru.





## DATE DESPRE IMOBILUL NR. 259

Oficiul de Cadastru și Publicitate Imobiliară NEAMT  
Biroul de Cadastru și Publicitate Imobiliară Targu-Neamt

## A. Partea I. Descrierea imobilului

TEREN Intravilan

Adresa: Loc. Urecheni, Str Biserica Veche, Jud. Neamt

Nr. Crt	Nr cadastral Nr. topografic	Suprafața* (mp)	Observații / Referințe
A1	50189	1.575	Sector cadastral:53 Teren neimprejmuit;

## B. Partea II. Proprietari și acte

Inscrieri privitoare la dreptul de proprietate și alte drepturi reale	Referințe	
<b>12917 / 03/11/2011</b>		
Act Notarial nr. 3347, din 01/11/2011 emis de BNP DAVID DANIELA;		
B1	Se infiinteaza cartea funciara 50189 a imobilului cu numarul cadastral 50189/Urecheni, rezultat din dezmembrarea imobilului cu numarul cadastral 50178 inscris in cartea funciara 50178;	A1
Act Notarial nr. 2814, din 08/09/2011 emis de BNP RADU DAVID CONSTANTIN;		
B2	Se infiinteaza cartea funciara 50178 a imobilului cu numarul cadastral 50178/Urecheni, rezultat din alipirea urmatoarelor imobile:~-nr.cad. 416 (id electronic 50154) din cf.349 (id electronic 50154) care se sisteaza;~-nr.cad.415 (id electronic 50153) din cf.344 (id electronic 50153) care se sisteaza;	A1
<i>OBSERVATII: pozitie transcrisa din CF 50178/Urecheni, inscrisa prin incheierea nr. 9891 din 09/09/2011;</i>		
<b>12919 / 03/11/2011</b>		
Act Notarial nr. 3352, din 01/11/2011 emis de BNP DAVID DANIELA;		
B6	Intabulare, drept de PROPRIETATE, dobandit prin Conventie, cota actuala 1/1	A1
1) TANASELEA CATALIN		
2) TANASELEA MARIA MIHAELA, - soti		

## C. Partea III. SARCINI .

Inscrieri privind dezmembramintele dreptului de proprietate, drepturi reale de garanție și sarcini	Referințe
NU SUNT	

## Anexa Nr. 1 La Partea I

## Teren

Nr cadastral	Suprafața (mp)*	Observații / Referințe
50189	1.575	

\* Suprafața este determinată în planul de proiecție Stereo 70.

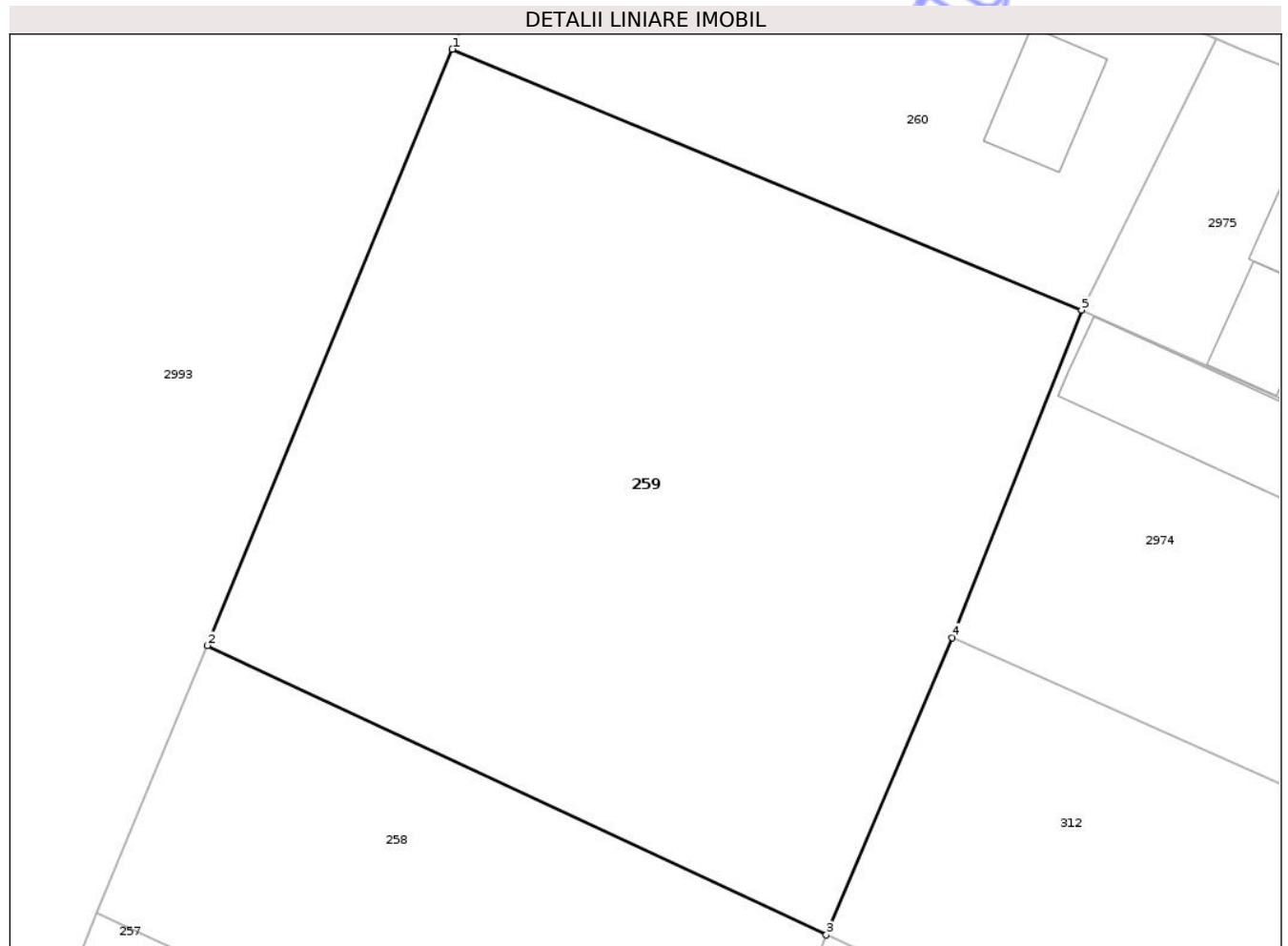

## Date referitoare la teren

Crt	Categorie folosință	Intra vilan	Suprafața (mp)	Tarla	Parcelă	Nr. topo	Observații / Referințe
1	arabil	DA	1.575	19	588/1	-	

## Lungime Segmente

1) Valorile lungimilor segmentelor sunt obținute din proiecție în plan.

Punct început	X / Y	Punct sfârșit	X / Y	Lungime segment (** (m)
1	615.968,484 631.386,784	2	615.953,998 631.351,578	38.069
2	615.953,998 631.351,578	3	615.990,587 631.334,494	40.381
3	615.990,587 631.334,494	4	615.998,03 631.352,042	19.061
4	615.998,03 631.352,042	5	616.005,678 631.371,392	20.807
5	616.005,678 631.371,392	1	615.968,484 631.386,784	40.253

\*\* Lungimile segmentelor sunt determinate în planul de proiecție Stereo 70 și sunt rotunjite la 1 milimetru.

\*\*\* Distanța dintre puncte este formată din segmente cumulate ce sunt mai mici decât valoarea 1 milimetru.

Neutilizabil în Circuitul  
Civil



**DATE DESPRE IMOBILUL NR. 3183**

Oficiul de Cadastru și Publicitate Imobiliară NEAMT  
Biroul de Cadastru și Publicitate Imobiliară Targu-Neamt

**A. Partea I. Descrierea imobilului**

TEREN Intravilan

Adresa: Loc. Urecheni, Str Biserica Veche, Nr. 70, Jud. Neamt

Nr. Crt	Nr cadastral Nr. topografic	Suprafața* (mp)	Observații / Referințe
A1		Din acte: 390 Masurata: 465	Sector cadastral:53 Teren imprejmuit;

**Construcții**

Crt	Nr cadastral Nr. topografic	Adresa	Observații / Referințe
A1.1		Loc. Urecheni, Str Biserica Veche, Nr. 70, Jud. Neamt	Nr. niveluri:1; S. construita la sol:55 mp; S. construita desfasurata:55 mp; CASĂ DE LOCUIT
A1.2		Loc. Urecheni, Str Biserica Veche, Nr. 70, Jud. Neamt	Nr. niveluri:1; S. construita la sol:29 mp; S. construita desfasurata:29 mp; CONSTRUCȚIE ANEXĂ

**B. Partea II. Proprietari și acte**

Inscrieri privitoare la dreptul de proprietate și alte drepturi reale		Referințe
/		
Act Administrativ nr. 14659, din 14/02/2013 emis de CJPSDPAT NEAMȚ;		
B1	Intabulare, drept de PROPRIETATE, dobandit prin Constituire, cota actuala 1/1 1) LUCA I IOAN 2) LUCA I ELENA	A1
Act Administrativ nr. 3241, din 28/04/2026 emis de PRIMĂRIA COMUNEI URECHENI;		
B2	Intabulare, drept de PROPRIETATE, dobandit prin Lege, cota actuala 1/1 1) LUCA I IOAN 2) LUCA I ELENA	A1.1, A1.2

**C. Partea III. SARCINI .**

Inscrieri privind dezmembramintele dreptului de proprietate, drepturi reale de garanție și sarcini	Referințe
NU SUNT	

## Anexa Nr. 1 La Partea I

## Teren

Nr cadastral	Suprafața (mp)*	Observații / Referințe
	Din acte: 390 Masurata: 465	

\* Suprafața este determinată în planul de proiecție Stereo 70.

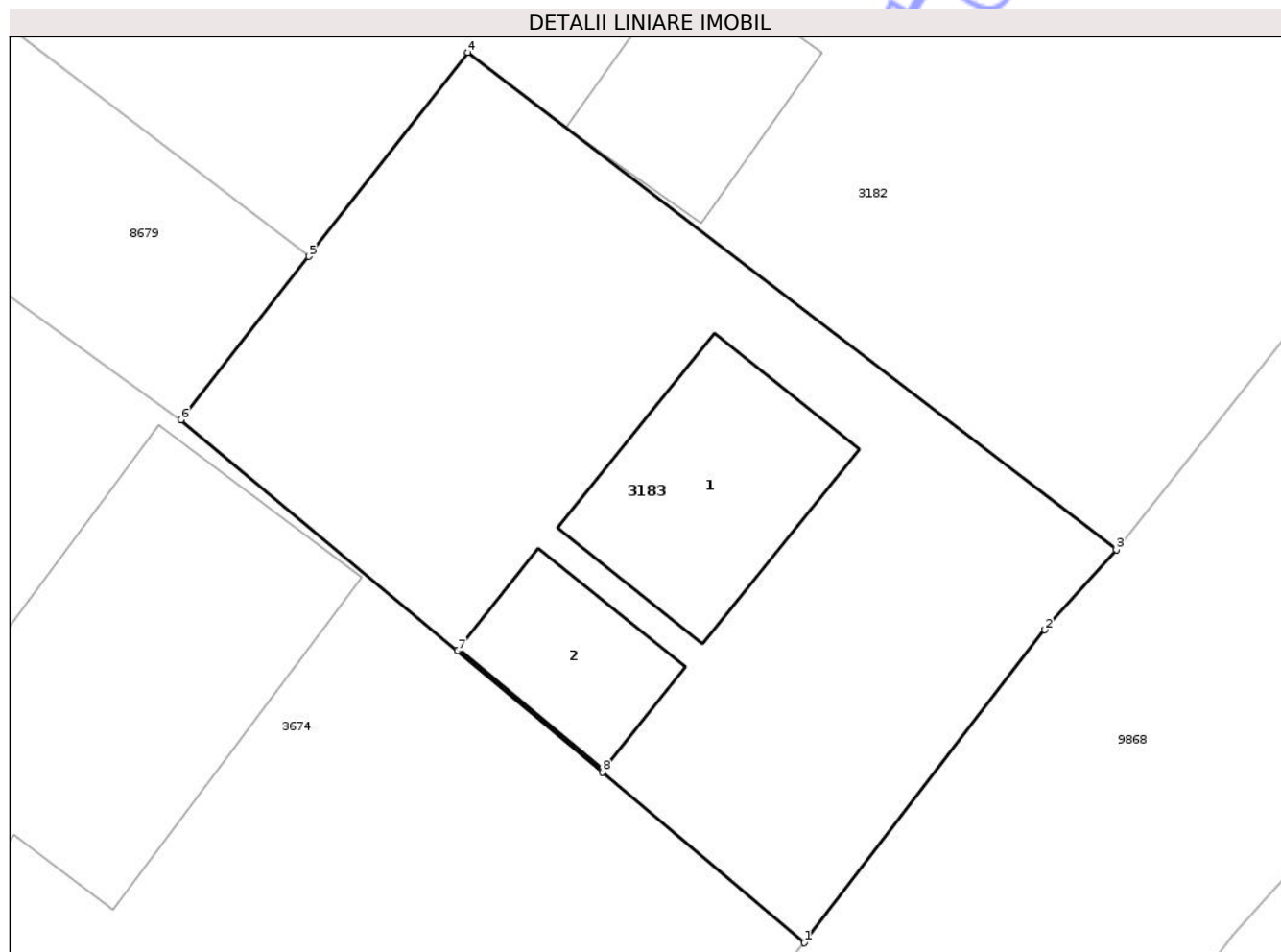

## Date referitoare la teren

Crt	Categorie folosință	Intra vilan	Suprafața (mp)	Tarla	Parcelă	Nr. topo	Observații / Referințe
1	curți constructii	DA	465	19	648A/1	-	

## Date referitoare la construcții

Crt	Număr	Destinație construcție	Supraf. (mp)	Situație juridică	Observații / Referințe
A1.1		construcții de locuințe	55	Cu acte	Nr. niveluri:1; S. construita la sol:55 mp; S. construita desfasurata:55 mp; CASĂ DE LOCUIT
A1.2		construcții anexa	29	Cu acte	Nr. niveluri:1; S. construita la sol:29 mp; S. construita desfasurata:29 mp; CONSTRUCȚIE ANEXĂ

## Lungime Segmente

1) Valorile lungimilor segmentelor sunt obținute din proiecție în plan.

Punct început	X / Y	Punct sfârșit	X / Y	Lungime segment (** (m)
1	615.570,364 630.524,881	2	615.578,639 630.535,642	13.575
2	615.578,639 630.535,642	3	615.581,096 630.538,402	3.695

Punct început	X / Y	Punct sfârșit	X / Y	Lungime segment (** (m)
3	615.581,096 630.538,402	4	615.558,784 630.555,508	28.115
4	615.558,784 630.555,508	5	615.553,314 630.548,494	8.895
5	615.553,314 630.548,494	6	615.548,927 630.542,868	7.134
6	615.548,927 630.542,868	7	615.558,43 630.534,918	12.39
7	615.558,43 630.534,918	8	615.563,413 630.530,751	6.495
8	615.563,413 630.530,751	1	615.570,364 630.524,881	9.098

\*\* Lungimile segmentelor sunt determinate în planul de proiecție Stereo 70 și sunt rotunjite la 1 milimetru.

\*\*\* Distanța dintre puncte este formată din segmente cumulate ce sunt mai mici decât valoarea 1 milimetru.

Neutilizabil în Circuitul Civil



**DATE DESPRE IMOBILUL NR. 3734**

Oficiul de Cadastru și Publicitate Imobiliară NEAMT  
Biroul de Cadastru și Publicitate Imobiliară Targu-Neamt

**A. Partea I. Descrierea imobilului**

TEREN Intravilan

Adresa: Loc. Urecheni, Str Biserica Veche, Jud. Neamt

Nr. Crt	Nr cadastral Nr. topografic	Suprafața* (mp)	Observații / Referințe
A1		7.209	Sector cadastral:53 Teren neimprejmuit;

**B. Partea II. Proprietari și acte**

Inscrieri privitoare la dreptul de proprietate și alte drepturi reale	Referințe
/	
Act Administrativ nr. 70/1006, din 12/12/1994 emis de CJPSDPAT NEAMȚ;	
B1	A1
Intabulare, drept de PROPRIETATE, dobandit prin Reconstituire, cota actuala 1/1	
1) PÎRLEA I IOAN, LIPSĂ CNP	
2) PÎRLEA I GHEORGHE, LIPSĂ CNP	
3) DULHAI I CATINCA, LIPSĂ CNP	

**C. Partea III. SARCINI .**

Inscrieri privind dezmembramintele dreptului de proprietate, drepturi reale de garanție și sarcini	Referințe
NU SUNT	

## Anexa Nr. 1 La Partea I

## Teren

Nr cadastral	Suprafața (mp)*	Observații / Referințe
	7.209	

\* Suprafața este determinată în planul de proiecție Stereo 70.

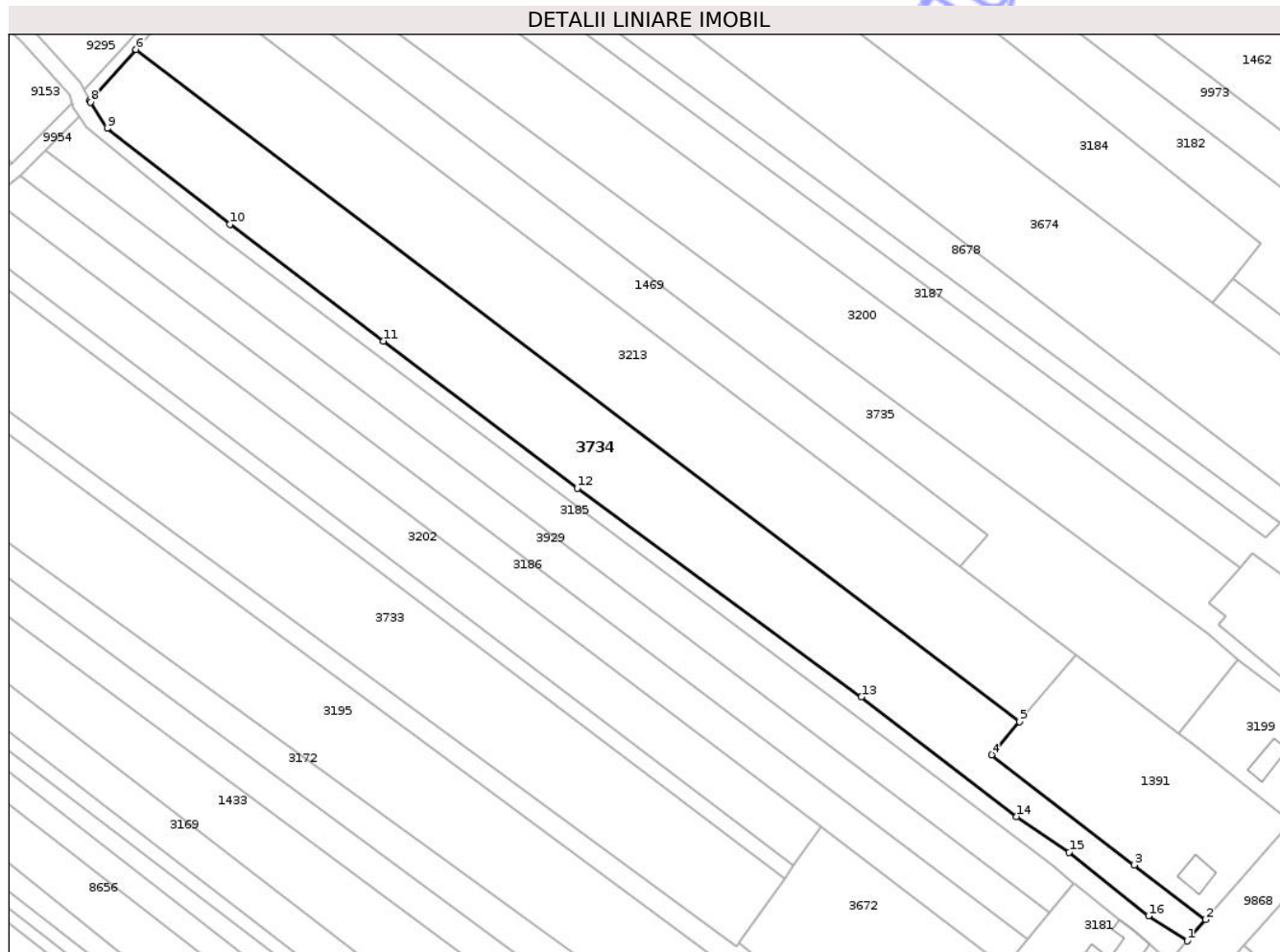

## Date referitoare la teren

Crt	Categorie folosință	Intravilan	Suprafața (mp)	Tarla	Parcelă	Nr. topo	Observații / Referințe
1	arabil	DA	7.209	19	664/1	-	

## Lungime Segmente

1) Valorile lungimilor segmentelor sunt obținute din proiecție în plan.

Punct început	X / Y	Punct sfârșit	X / Y	Lungime segment (** (m)
1	615.479,672 630.415,423	2	615.484,658 630.421,189	7.623
2	615.484,658 630.421,189	3	615.465,274 630.436,042	24.42
3	615.465,274 630.436,042	4	615.426,394 630.466,009	49.089
4	615.426,394 630.466,009	5	615.433,982 630.475,016	11.778
5	615.433,982 630.475,016	6	615.193,541 630.657,759	302.005

Punct început	X / Y	Punct sfârșit	X / Y	Lungime segment (** (m)
6	615.193,541 630.657,759	7	615.181,004 630.643,878	18.704
7	615.181,004 630.643,878	8	615.181,231 630.643,418	0.513
8	615.181,231 630.643,418	9	615.185,692 630.636,356	8.353
9	615.185,692 630.636,356	10	615.219,06 630.610,23	42.379
10	615.219,06 630.610,23	11	615.260,976 630.578,531	52.553
11	615.260,976 630.578,531	12	615.313,664 630.538,491	66.176
12	615.313,664 630.538,491	13	615.390,97 630.481,714	95.916
13	615.390,97 630.481,714	14	615.433,286 630.449,205	53.362
14	615.433,286 630.449,205	15	615.447,558 630.439,516	17.25
15	615.447,558 630.439,516	16	615.469,152 630.422,182	27.691
16	615.469,152 630.422,182	1	615.479,672 630.415,423	12.504

\*\* Lungimile segmentelor sunt determinate în planul de proiecție Stereo 70 și sunt rotunjite la 1 milimetru.

\*\*\* Distanța dintre puncte este formată din segmente cumulate ce sunt mai mici decât valoarea 1 milimetru.





## DATE DESPRE IMOBILUL NR. 3735

Oficiul de Cadastru și Publicitate Imobiliară NEAMȚ  
Biroul de Cadastru și Publicitate Imobiliară Targu-Neamt

## A. Partea I. Descrierea imobilului

TEREN Intravilan

Adresa: Loc. Urecheni, Jud. Neamt

Nr. Crt	Nr cadastral Nr. topografic	Suprafața* (mp)	Observații / Referințe
A1		5.146	Sector cadastral:53 Teren neimprejmuit; DIFERENȚA DE SUPRAFAȚĂ SE REGĂSEȘTE LA ID 1469, S 53

## B. Partea II. Proprietari și acte

Inscrieri privitoare la dreptul de proprietate și alte drepturi reale		Referințe
/		
Act Administrativ nr. 70/554, din 27/08/2001 emis de CJPSDPAT NEAMȚ;		
B1	Intabulare, drept de PROPRIETATE, dobandit prin Reconstituire, cota actuala 1/1 1) TÂNĂSELEA T LIVIȚA, LIPSĂ CNP	A1

## C. Partea III. SARCINI .

Inscrieri privind dezmembramintele dreptului de proprietate, drepturi reale de garanție și sarcini	Referințe
NU SUNT	

## Anexa Nr. 1 La Partea I

## Teren

Nr cadastral	Suprafața (mp)*	Observații / Referințe
	5.146	DIFERENȚA DE SUPRAFAȚĂ SE REGĂSEȘTE LA ID 1469, S 53

\* Suprafața este determinată în planul de proiecție Stereo 70.

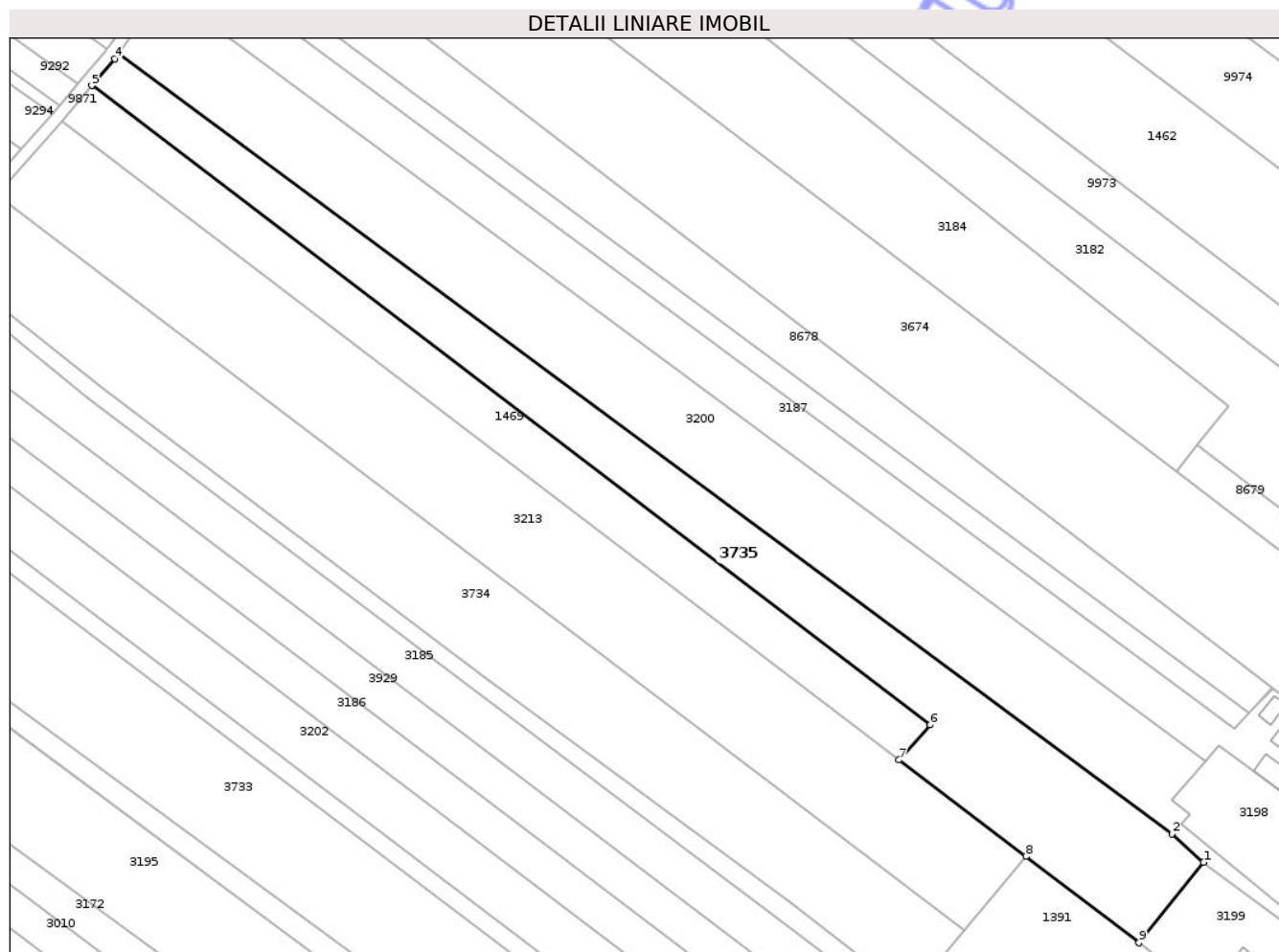

## Date referitoare la teren

Crt	Categorie folosință	Intra vilan	Suprafața (mp)	Tarla	Parcelă	Nr. topo	Observații / Referințe
1	arabil	DA	5.146	19	659/1	-	

## Lungime Segmente

1) Valorile lungimilor segmentelor sunt obținute din proiecție în plan.

Punct început	X / Y	Punct sfârșit	X / Y	Lungime segment (** (m)
1	615.493,556 630.491,759	2	615.485,626 630.498,827	10.623
2	615.485,626 630.498,827	3	615.223,68 630.692,824	325.961
3	615.223,68 630.692,824	4	615.222,708 630.691,419	1.709
4	615.222,708 630.691,419	5	615.217,02 630.684,772	8.749
5	615.217,02 630.684,772	6	615.425,523 630.525,893	262.138

Punct început	X / Y	Punct sfârșit	X / Y	Lungime segment (** (m)
6	615.425,523 630.525,893	7	615.417,821 630.517,208	11.608
7	615.417,821 630.517,208	8	615.449,325 630.493,228	39.592
8	615.449,325 630.493,228	9	615.477,452 630.471,769	35.378
9	615.477,452 630.471,769	1	615.493,556 630.491,759	25.67

\*\* Lungimile segmentelor sunt determinate în planul de proiecție Stereo 70 și sunt rotunjite la 1 milimetru.

\*\*\* Distanța dintre puncte este formată din segmente cumulate ce sunt mai mici decât valoarea 1 milimetru.

Neutilizabil în Circuitul Civil



**DATE DESPRE IMOBILUL NR. 3736**

Oficiul de Cadastru și Publicitate Imobiliară NEAMT  
Biroul de Cadastru și Publicitate Imobiliară Targu-Neamt

**A. Partea I. Descrierea imobilului**

TEREN Intravilan

Adresa: Loc. Urecheni, Str Biserica Veche, Jud. Neamt

Nr. Crt	Nr cadastral Nr. topografic	Suprafața* (mp)	Observații / Referințe
A1		1.500	Sector cadastral:53 Teren neimprejmuit;

**B. Partea II. Proprietari și acte**

Inscrieri privitoare la dreptul de proprietate și alte drepturi reale	Referințe
/	
Act Administrativ nr. 69/449, din 15/03/1995 emis de CJPSDPAT NEAMȚ;	
B1	A1
Intabulare, drept de PROPRIETATE, dobandit prin Reconstituire, cota actuala 1/1	
1) STAFIE GR CONSTANTIN, LIPSĂ CNP	

**C. Partea III. SARCINI .**

Inscrieri privind dezmembramintele dreptului de proprietate, drepturi reale de garanție și sarcini	Referințe
NU SUNT	

## Anexa Nr. 1 La Partea I

## Teren

Nr cadastral	Suprafața (mp)*	Observații / Referințe
	1.500	

\* Suprafața este determinată în planul de proiecție Stereo 70.

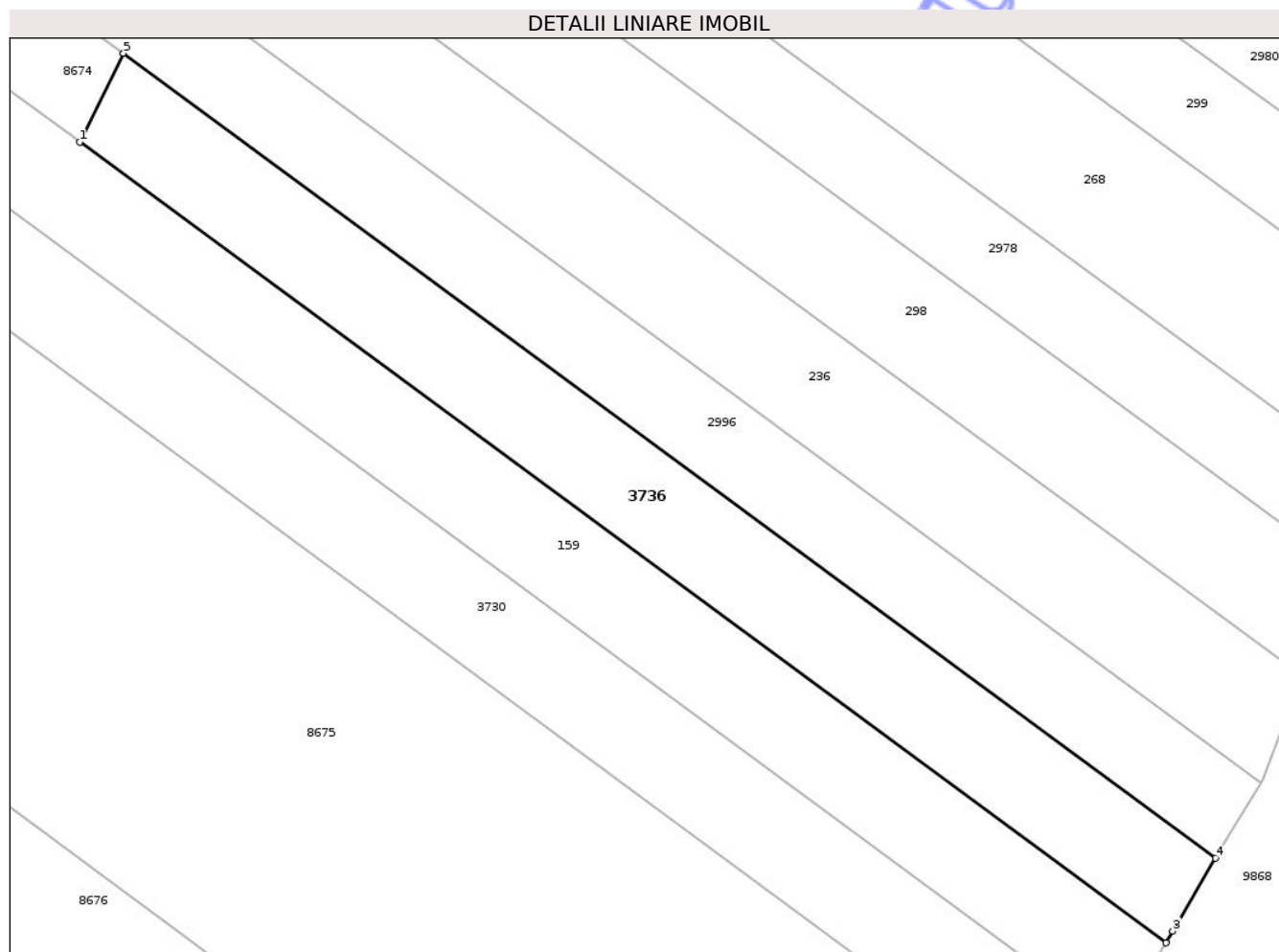

## Date referitoare la teren

Crt	Categorie folosință	Intra vilan	Suprafața (mp)	Tarla	Parcelă	Nr. topo	Observații / Referințe
1	arabil	DA	1.500	19	601/1	-	

## Lungime Segmente

1) Valorile lungimilor segmentelor sunt obținute din proiecție în plan.

Punct început	X / Y	Punct sfârșit	X / Y	Lungime segment (** (m)
1	615.805,689 631.100,61	2	615.921,448 631.015,355	143.766
2	615.921,448 631.015,355	3	615.922,184 631.016,597	1.443
3	615.922,184 631.016,597	4	615.926,772 631.024,357	9.015
4	615.926,772 631.024,357	5	615.810,374 631.110,083	144.559
5	615.810,374 631.110,083	1	615.805,689 631.100,61	10.567

\*\* Lungimile segmentelor sunt determinate în planul de proiecție Stereo 70 și sunt rotunjite la 1 milimetru.

\*\*\* Distanța dintre puncte este formată din segmente cumulate ce sunt mai mici decât valoarea 1 milimetru.

Neutilizabil în Circuitul  
Civil



**DATE DESPRE IMOBILUL NR. 268**

Oficiul de Cadastru și Publicitate Imobiliară NEAMT  
Biroul de Cadastru și Publicitate Imobiliară Targu-Neamt

**A. Partea I. Descrierea imobilului**

TEREN Intravilan

Adresa: Loc. Urecheni, Str Biserica Veche, Nr. 34 B, Jud. Neamt, PUNCT"CIMITIR VECHI"

Nr. Crt	Nr cadastral Nr. topografic	Suprafața* (mp)	Observații / Referințe
A1	50928	5.776	Sector cadastral:53 Teren neimprejmuit;

**B. Partea II. Proprietari și acte**

Inscrieri privitoare la dreptul de proprietate și alte drepturi reale	Referințe
<b>10328 / 02/04/2018</b>	
Act Notarial nr. Contract de vânzare - cumpărare aut. nr. 747, din 30/03/2018 emis de NP David Daniela;	
B2	A1
Intabulare, drept de PROPRIETATE, cu titlu de drept de CUMPĂRARE, dobandit prin Conventie, cota actuala 1/1	
1) VÎNTURACHE IONUȚ - DANIEL, * Bun Propriu	

**C. Partea III. SARCINI**

Inscrieri privind dezmembramintele dreptului de proprietate, drepturi reale de garanție și sarcini	Referințe
<b>10328 / 02/04/2018</b>	
Act Notarial nr. Contract de vânzare - cumpărare aut. nr. 747, din 30/03/2018 emis de NP David Daniela;	
C1	A1
Intabulare, drept de IPOTECA LEGALA, Valoare:4000 EUR, care urmează a se achita până la data de 30.12.2018, dobandit prin Lege	
1) STAN GHEORGHE	

## Anexa Nr. 1 La Partea I

## Teren

Nr cadastral	Suprafața (mp)*	Observații / Referințe
50928	5.776	

\* Suprafața este determinată în planul de proiecție Stereo 70.

## DETALII LINIARE IMOBIL

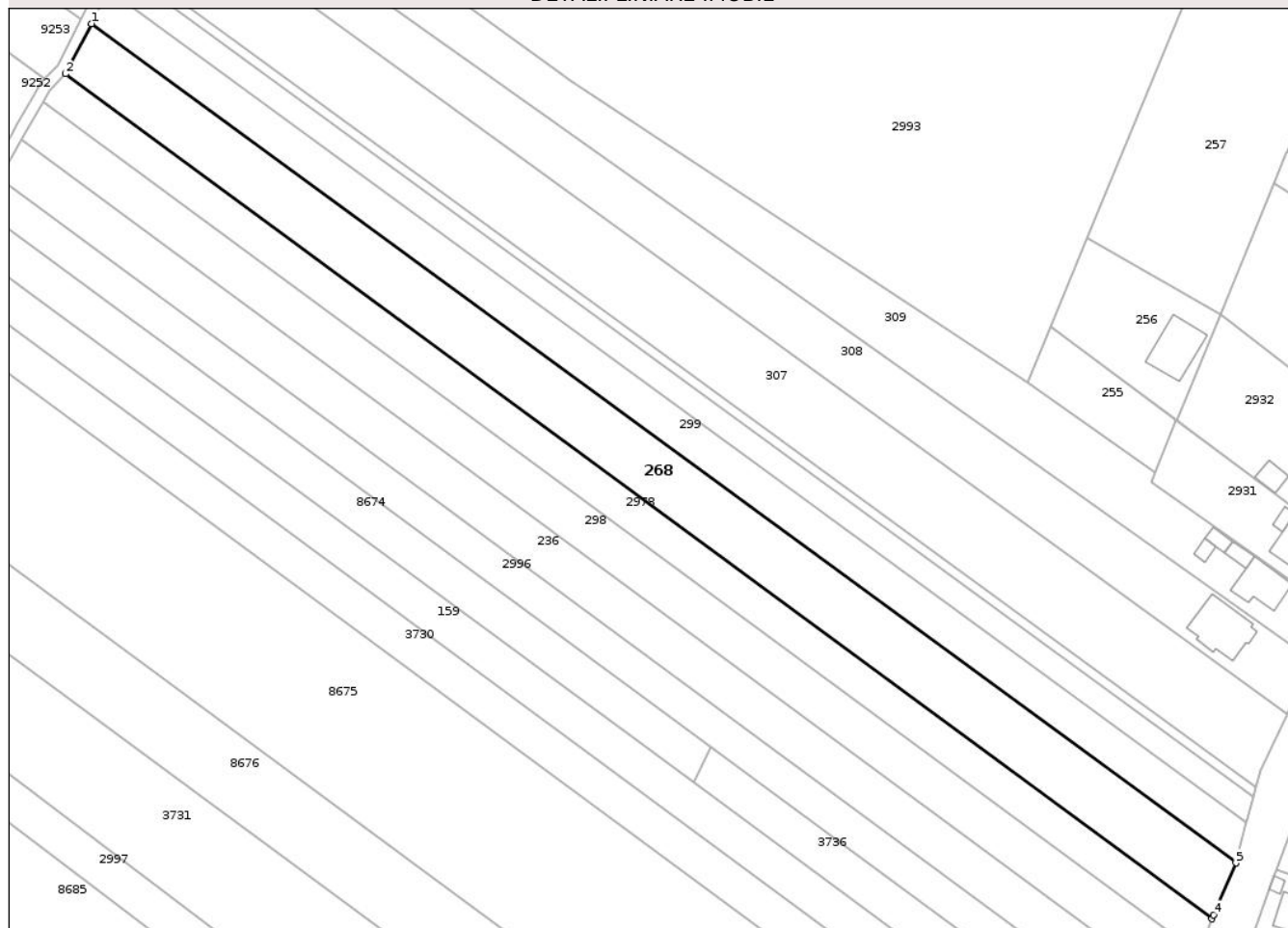

## Date referitoare la teren

Crt	Categorie folosință	Intra vilan	Suprafața (mp)	Tarla	Parcelă	Nr. topo	Observații / Referințe
1	arabil	DA	5.776	19	597A/1	-	

## Lungime Segmente

1) Valorile lungimilor segmentelor sunt obținute din proiecție în plan.

Punct început	X / Y	Punct sfârșit	X / Y	Lungime segment (** (m)
1	615.645,57 631.302,295	2	615.638,695 631.288,947	15.015
2	615.638,695 631.288,947	3	615.943,513 631.064,449	378.568
3	615.943,513 631.064,449	4	615.943,931 631.065,527	1.156
4	615.943,931 631.065,527	5	615.949,903 631.079,286	14.999
5	615.949,903 631.079,286	1	615.645,57 631.302,295	377.295

\*\* Lungimile segmentelor sunt determinate în planul de proiecție Stereo 70 și sunt rotunjite la 1 milimetru.

\*\*\* Distanța dintre puncte este formată din segmente cumulate ce sunt mai mici decât valoarea 1 milimetru.

Neutilizabil în Circuitul  
Civil



**DATE DESPRE IMOBILUL NR. 299**

Oficiul de Cadastru și Publicitate Imobiliară NEAMT  
Biroul de Cadastru și Publicitate Imobiliară Targu-Neamt

**A. Partea I. Descrierea imobilului**

TEREN Intravilan

Nr. CF vechi:76  
Nr. cadastral vechi:96

Adresa: Loc. Urecheni, Nr. BISERICA VECHE, Jud. Neamt

Nr. Crt	Nr cadastral Nr. topografic	Suprafața* (mp)	Observații / Referințe
A1	50289	3.776	Sector cadastral:53 Teren neimprejmuit;

**B. Partea II. Proprietari și acte**

Inscrieri privitoare la dreptul de proprietate și alte drepturi reale	Referințe
<b>49 / 16/01/2003</b>	
Act Notarial nr. 3278, din 24/12/2002 emis de BNP Doina Galatanu;	
B1	A1
Intabulare, drept de PROPRIETATE, dobandit prin Conventie, cota actuala 1/1	
1) <b>MACARIE CONSTANTIN</b> , LIPSĂ CNP	
2) <b>MACARIE MARINELA</b> , soti LIPSĂ CNP	
OBSERVATII: (provenita din conversia CF 76)	

**C. Partea III. SARCINI .**

Inscrieri privind dezmembramintele dreptului de proprietate, drepturi reale de garanție și sarcini	Referințe
NU SUNT	

## Anexa Nr. 1 La Partea I

## Teren

Nr cadastral	Suprafața (mp)*	Observații / Referințe
50289	3.776	

\* Suprafața este determinată în planul de proiecție Stereo 70.

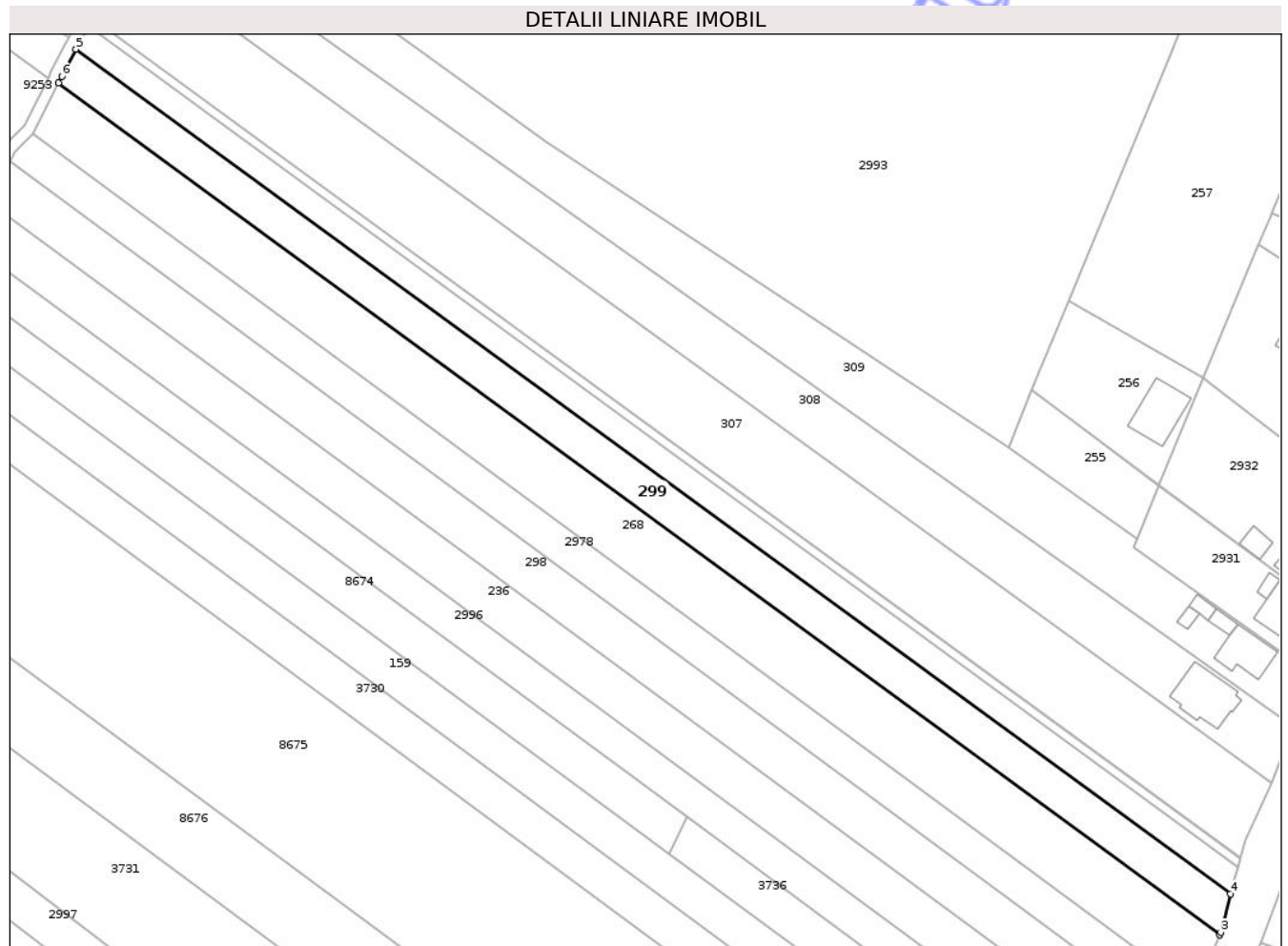

## Date referitoare la teren

Crt	Categorie folosință	Intra vilan	Suprafața (mp)	Tarla	Parcelă	Nr. topo	Observații / Referințe
1	arabil	DA	3.776	19	596/1	-	

## Lungime Segmente

1) Valorile lungimilor segmentelor sunt obținute din proiecție în plan.

Punct început	X / Y	Punct sfârșit	X / Y	Lungime segment (** (m)
1	615.645,57 631.302,295	2	615.949,903 631.079,286	377.295
2	615.949,903 631.079,286	3	615.950,181 631.079,926	0.698
3	615.950,181 631.079,926	4	615.952,657 631.090,027	10.4
4	615.952,657 631.090,027	5	615.650,086 631.311,115	374.739
5	615.650,086 631.311,115	6	615.646,388 631.303,975	8.04

Punct început	X / Y	Punct sfârșit	X / Y	Lungime segment (** (m)
6	615.646,388 631.303,975	1	615.645,57 631.302,295	1.869

\*\* Lungimile segmentelor sunt determinate în planul de proiecție Stereo 70 și sunt rotunjite la 1 milimetru.

\*\*\* Distanța dintre puncte este formată din segmente cumulate ce sunt mai mici decât valoarea 1 milimetru.

Neutilizabil în Circuitul Civil



**DATE DESPRE IMOBILUL NR. 308**

Oficiul de Cadastru și Publicitate Imobiliară NEAMT  
Biroul de Cadastru și Publicitate Imobiliară Targu-Neamt

**A. Partea I. Descrierea imobilului**

TEREN Intravilan

Nr. CF vechi:334  
Nr. cadastral vechi:373

Adresa: Loc. Urecheni, Str Biserica Veche, Nr. 34, Jud. Neamt

Nr. Crt	Nr cadastral Nr. topografic	Suprafața* (mp)	Observații / Referințe
A1	50535	5.000	Sector cadastral:53 Teren neimprejmuit;

**Construcții**

Crt	Nr cadastral Nr. topografic	Adresa	Observații / Referințe
A1.1	50535-C1	Loc. Urecheni, Str Biserica Veche, Nr. 34, Jud. Neamt	Nr. niveluri:2; S. construita la sol:176 mp; S. construita desfasurata:352 mp; CASĂ DE LOCUIT

**B. Partea II. Proprietari și acte**

Inscrieri privitoare la dreptul de proprietate și alte drepturi reale		Referințe
<b>2814 / 17/04/2007</b>		
Act Notarial nr. 781, din 16/04/2007 emis de BNP Teodorescu Haralambie;		
B1	Intabulare, drept de PROPRIETATE, dobandit prin Conventie, cota actuala 1/1 1) <b>UNGUREANU ION, LIPSĂ CNP</b> <i>OBSERVATII: (provenita din conversia CF 334)</i>	A1
/		
Act Administrativ nr. 3241, din 28/04/2026 emis de PRIMĂRIA COMUNEI URECHENI;		
B2	Intabulare, drept de PROPRIETATE, dobandit prin Lege, cota actuala 1/1 1) <b>UNGUREANU ION, LIPSĂ CNP</b>	A1.1

**C. Partea III. SARCINI .**

Inscrieri privind dezmembramintele dreptului de proprietate, drepturi reale de garanție și sarcini	Referințe
NU SUNT	

## Anexa Nr. 1 La Partea I

## Teren

Nr cadastral	Suprafața (mp)*	Observații / Referințe
50535	5.000	

\* Suprafața este determinată în planul de proiecție Stereo 70.

## DETALII LINIARE IMOBIL

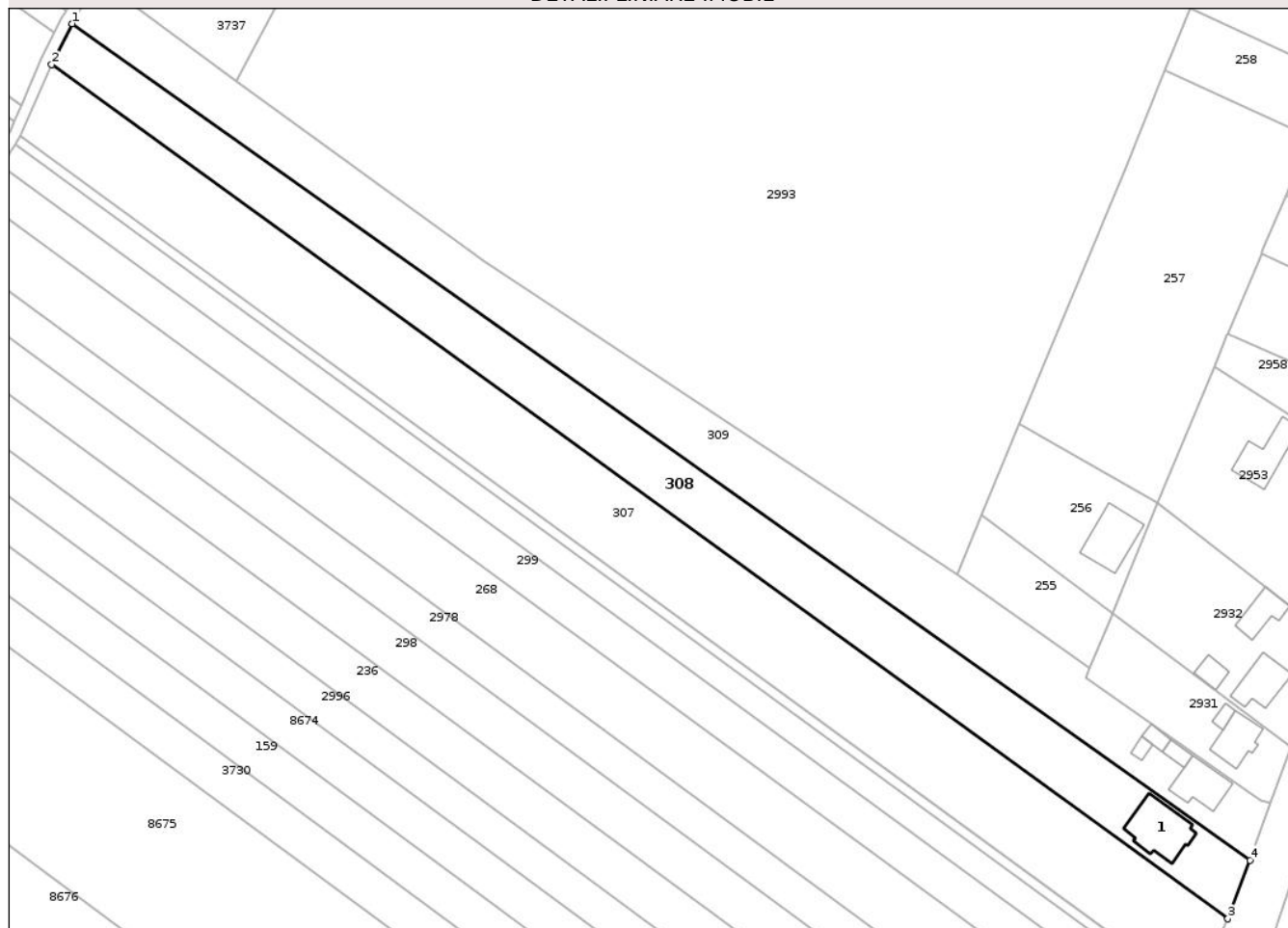

## Date referitoare la teren

Crt	Categorie folosință	Intra vilan	Suprafața (mp)	Tarla	Parcelă	Nr. topo	Observații / Referințe
1	curți constructii	DA	176	19	593/1	-	
2	arabil	DA	4.824	19	593/1	-	

## Date referitoare la construcții

Crt	Număr	Destinație construcție	Supraf. (mp)	Situație juridică	Observații / Referințe
A1.1	50535-C1	construcții de locuințe	176	Cu acte	Nr. niveluri:2; S. construita la sol:176 mp; S. construita desfasurata:352 mp; CASĂ DE LOCUIT

## Lungime Segmente

1) Valorile lungimilor segmentelor sunt obținute din proiecție în plan.

Punct început	X / Y	Punct sfârșit	X / Y	Lungime segment (** (m)
1	615.668,147 631.347,602	2	615.662,87 631.337,144	11.714
2	615.662,87 631.337,144	3	615.963,567 631.118,905	371.547

Punct început	X / Y	Punct sfârșit	X / Y	Lungime segment (** (m)
3	615.963,567 631.118,905	4	615.969,176 631.133,871	15.983
4	615.969,176 631.133,871	1	615.668,147 631.347,602	369.188

\*\* Lungimile segmentelor sunt determinate în planul de proiecție Stereo 70 și sunt rotunjite la 1 milimetru.

\*\*\* Distanța dintre puncte este formată din segmente cumulate ce sunt mai mici decât valoarea 1 milimetru.

Neutilizabil în Circuitul Civil



**DATE DESPRE IMOBILUL NR. 311**

Oficiul de Cadastru și Publicitate Imobiliară NEAMT  
Biroul de Cadastru și Publicitate Imobiliară Targu-Neamt

**A. Partea I. Descrierea imobilului**

TEREN Intravilan

Nr. CF vechi:205  
Nr. cadastral vechi:276

Adresa: Loc. Urecheni, Str Biserica Veche, Nr. 18, Jud. Neamt

Nr. Crt	Nr cadastral Nr. topografic	Suprafața* (mp)	Observații / Referințe
A1	50419	810	Sector cadastral:53 Teren neimprejmuit;

**Construcții**

Crt	Nr cadastral Nr. topografic	Adresa	Observații / Referințe
A1.1	50419-C1	Loc. Urecheni, Str Biserica Veche, Nr. 18, Jud. Neamt	Nr. niveluri:2; S. construita la sol:129 mp; S. construita desfasurata:258 mp; CASĂ DE LOCUIT
A1.2	50419-C2	Loc. Urecheni, Str Biserica Veche, Nr. 18, Jud. Neamt	Nr. niveluri:1; S. construita la sol:39 mp; S. construita desfasurata:39 mp; CONSTRUCȚIE ANEXĂ

**B. Partea II. Proprietari și acte**

Inscrieri privitoare la dreptul de proprietate și alte drepturi reale		Referințe
<b>1617 / 05/05/2006</b>		
Act Notarial nr. 886, din 05/05/2006 emis de BNP Teodorescu Haralambie;		
B1	Intabulare, drept de PROPRIETATE, dobandit prin Conventie, cota actuala 1/1 1) CURTEANU GEANINA NARCISA, necasatorita OBSERVATII: (provenita din conversia CF 205)	A1
/		
Act Administrativ nr. 3241, din 28/04/2026 emis de PRIMĂRIA COMUNEI URECHENI;		
B2	Intabulare, drept de PROPRIETATE, dobandit prin Lege, cota actuala 1/1 1) CURTEANU GEANINA NARCISA, necasatorita	A1.1, A1.2

**C. Partea III. SARCINI .**

Inscrieri privind dezmembramintele dreptului de proprietate, drepturi reale de garanție și sarcini	Referințe
NU SUNT	

## Anexa Nr. 1 La Partea I

## Teren

Nr cadastral	Suprafața (mp)*	Observații / Referințe
50419	810	

\* Suprafața este determinată în planul de proiecție Stereo 70.

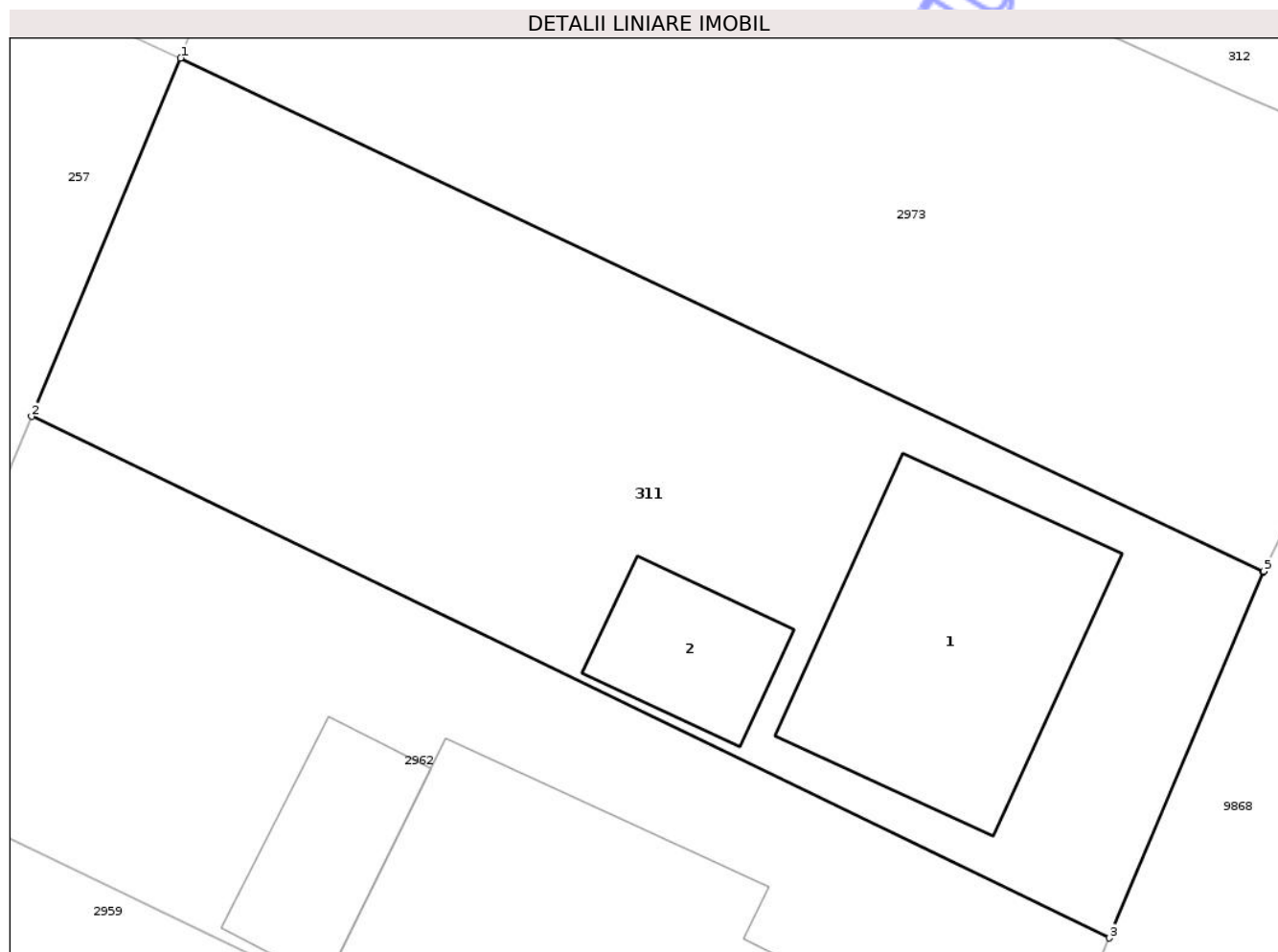

## Date referitoare la teren

Crt	Categorie folosință	Intra vilan	Suprafața (mp)	Tarla	Parcelă	Nr. topo	Observații / Referințe
1	curți constructii	DA	168	19	590A/1	-	NR.TOPO CORECT PARCELA 588 F/1
2	arabil	DA	642	19	590A/1	-	NR.TOPO CORECT PARCELA 588 F/1

## Date referitoare la construcții

Crt	Număr	Destinație construcție	Supraf. (mp)	Situație juridică	Observații / Referințe
A1.1	50419-C1	construcții de locuințe	129	Cu acte	Nr. niveluri:2; S. construita la sol:129 mp; S. construita desfasurata:258 mp; CASĂ DE LOCUIT
A1.2	50419-C2	construcții anexa	39	Cu acte	Nr. niveluri:1; S. construita la sol:39 mp; S. construita desfasurata:39 mp; CONSTRUCȚIE ANEXĂ

## Lungime Segmente

1) Valorile lungimilor segmentelor sunt obținute din proiecție în plan.

Punct început	X / Y	Punct sfârșit	X / Y	Lungime segment (** (m)
1	615.984,589 631.318,737	2	615.978,402 631.303,863	16.109

Punct început	X / Y	Punct sfârșit	X / Y	Lungime segment (** (m)
2	615.978,402 631.303,863	3	616.023,14 631.282,225	49.696
3	616.023,14 631.282,225	4	616.029,542 631.297,408	16.478
4	616.029,542 631.297,408	5	616.029,561 631.297,447	0.044
5	616.029,561 631.297,447	1	615.984,589 631.318,737	49.757

\*\* Lungimile segmentelor sunt determinate în planul de proiecție Stereo 70 și sunt rotunjite la 1 milimetru.

\*\*\* Distanța dintre puncte este formată din segmente cumulate ce sunt mai mici decât valoarea 1 milimetru.

Neutilizabil în Circuitul Civil



**DATE DESPRE IMOBILUL NR. 1391**

Oficiul de Cadastru și Publicitate Imobiliară NEAMT  
Biroul de Cadastru și Publicitate Imobiliară Targu-Neamt

**A. Partea I. Descrierea imobilului**

TEREN Intravilan

Adresa: Loc. Urecheni, Str Biserica Veche, Nr. 80, Jud. Neamt

Nr. Crt	Nr cadastral Nr. topografic	Suprafața* (mp)	Observații / Referințe
A1	51083	2.630	Sector cadastral:53 Teren imprejmuit;

**Construcții**

Crt	Nr cadastral Nr. topografic	Adresa	Observații / Referințe
A1.1	51083-C1	Loc. Urecheni, Str Biserica Veche, Nr. 80, Jud. Neamt	Nr. niveluri:1; S. construita la sol:57 mp; S. construita desfasurata:57 mp; Locuinta construită din chirpici, pe fundatie de beton, acoperită cu azbociment, compusă din 2 camere, hol, bucătărie . Suprafața construită desfașurată = 57 m.p. Anul construirii 1945.

**B. Partea II. Proprietari și acte**

Inscrieri privitoare la dreptul de proprietate și alte drepturi reale		Referințe
<b>8146 / 13/04/2017</b>		
Act Notarial nr. 1796 - Contract de vânzare cumpărare, din 12/04/2017 emis de NP DASCĂLU Oana;		
B6	Intabulare, drept de PROPRIETATE, cu titlu de cumpărare, dobândit prin Conventie, cota actuala 1/1 1) CIOCOIU CONSTANTIN 2) CIOCOIU MIHAELA, soti	A1, A1.1

**C. Partea III. SARCINI .**

Inscrieri privind dezmembramintele dreptului de proprietate, drepturi reale de garanție și sarcini	Referințe
NU SUNT	

## Anexa Nr. 1 La Partea I

## Teren

Nr cadastral	Suprafața (mp)*	Observații / Referințe
51083	2.630	

\* Suprafața este determinată în planul de proiecție Stereo 70.

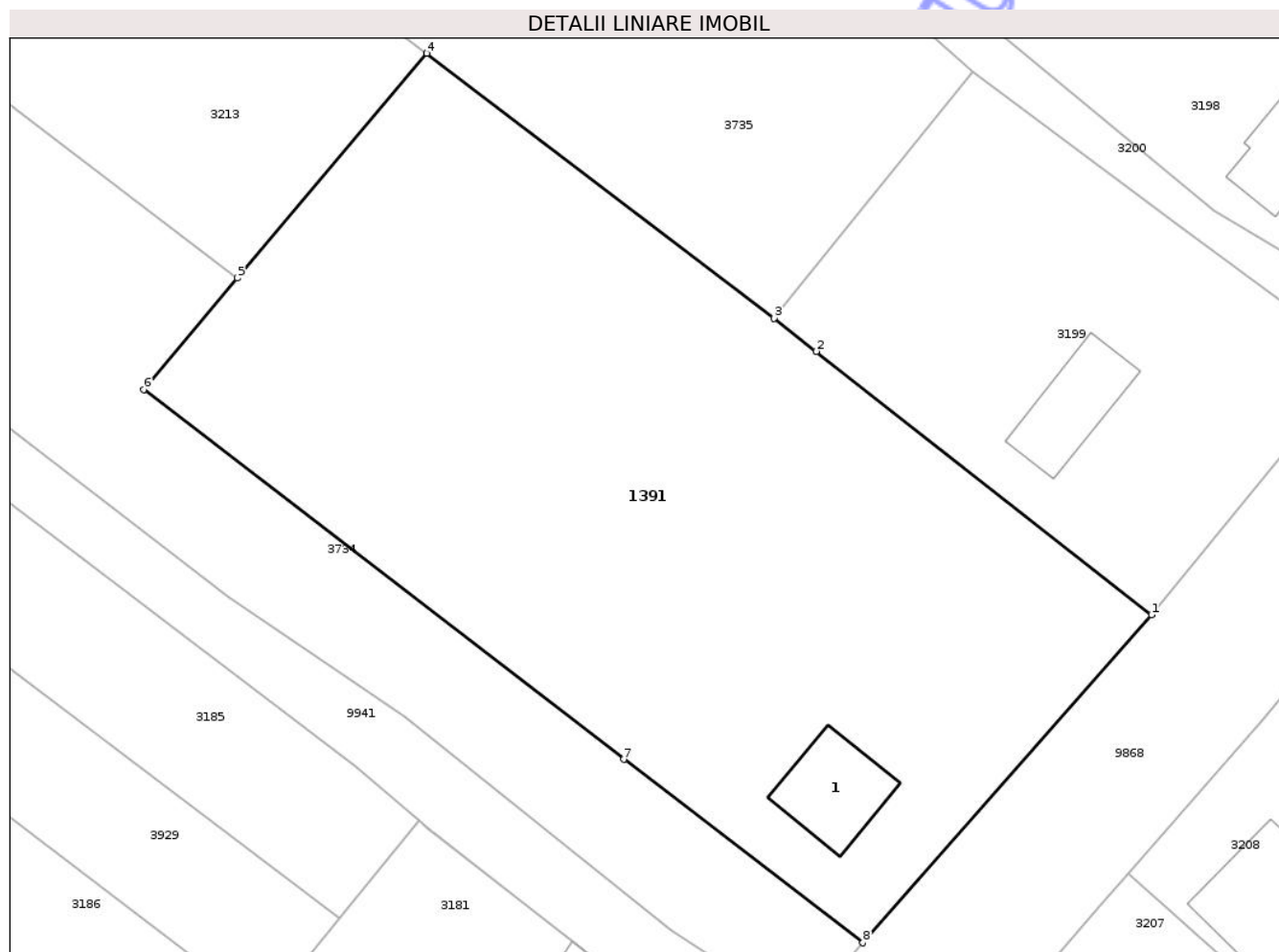

## Date referitoare la teren

Crt	Categorie folosință	Intra vilan	Suprafața (mp)	Tarla	Parcelă	Nr. topo	Observații / Referințe
1	curti constructii	DA	299	19	662/1,2,3	-	
2	arabil	DA	2.331	19	662/1,2,3	-	

## Date referitoare la construcții

Crt	Număr	Destinație construcție	Supraf. (mp)	Situație juridică	Observații / Referințe
A1.1	51083-C1	construcții de locuințe	57	Cu acte	Nr. niveluri:1; S. construita la sol:57 mp; S. construita desfasurata:57 mp; Locuința construită din chirpici, pe fundație de beton, acoperită cu azbociment, compusă din 2 camere, hol, bucătărie . Suprafața construită desfășurată = 57 m.p. Anul construirii 1945.

## Lungime Segmente

1) Valorile lungimilor segmentelor sunt obținute din proiecție în plan.

Punct început	X / Y	Punct sfârșit	X / Y	Lungime segment (** (m)
1	615.508,051 630.447,746	2	615.480,88 630.469,078	34.545

Punct început	X / Y	Punct sfârșit	X / Y	Lungime segment (** (m)
2	615.480,88 630.469,078	3	615.477,452 630.471,769	4.358
3	615.477,452 630.471,769	4	615.449,325 630.493,228	35.378
4	615.449,325 630.493,228	5	615.433,982 630.475,016	23.813
5	615.433,982 630.475,016	6	615.426,394 630.466,009	11.778
6	615.426,394 630.466,009	7	615.465,274 630.436,042	49.089
7	615.465,274 630.436,042	8	615.484,658 630.421,189	24.42
8	615.484,658 630.421,189	1	615.508,051 630.447,746	35.391

\*\* Lungimile segmentelor sunt determinate în planul de proiecție Stereo 70 și sunt rotunjite la 1 milimetru.

\*\*\* Distanța dintre puncte este formată din segmente cumulate ce sunt mai mici decât valoarea 1 milimetru.



**DATE DESPRE IMOBILUL NR. 1409**

Oficiul de Cadastru și Publicitate Imobiliară NEAMT  
Biroul de Cadastru și Publicitate Imobiliară Targu-Neamt

**A. Partea I. Descrierea imobilului**

TEREN Intravilan

Adresa: Loc. Urecheni, Str Biserica Veche, Jud. Neamt

Nr. Crt	Nr cadastral Nr. topografic	Suprafața* (mp)	Observații / Referințe
A1	51488	Din acte: 3.472 Masurata: 3.327	Sector cadastral:53 Teren imprejmuit;

**B. Partea II. Proprietari și acte**

Inscrieri privitoare la dreptul de proprietate și alte drepturi reale	Referințe
<b>2278 / 01/02/2021</b>	
Hotarare Judecatoreasca nr. Sentinta Civila nr. 982, din 15/04/2010 emis de Judecatoria Targu Neamt (act administrativ nr Certificat de atestare fiscală nr. 276 din 18.01.2021, emis de Primaria Urecheni);	
B1	Intabulare, drept de PROPRIETATE, dobandit prin Hotarare Judecatoreasca, cota actuala 1/1 1) SIMIONEL TEODORA
	A1

**C. Partea III. SARCINI .**

Inscrieri privind dezmembramintele dreptului de proprietate, drepturi reale de garanție și sarcini	Referințe
NU SUNT	

## Anexa Nr. 1 La Partea I

## Teren

Nr cadastral	Suprafața (mp)*	Observații / Referințe
51488	Din acte: 3.472 Masurata: 3.327	

\* Suprafața este determinată în planul de proiecție Stereo 70.

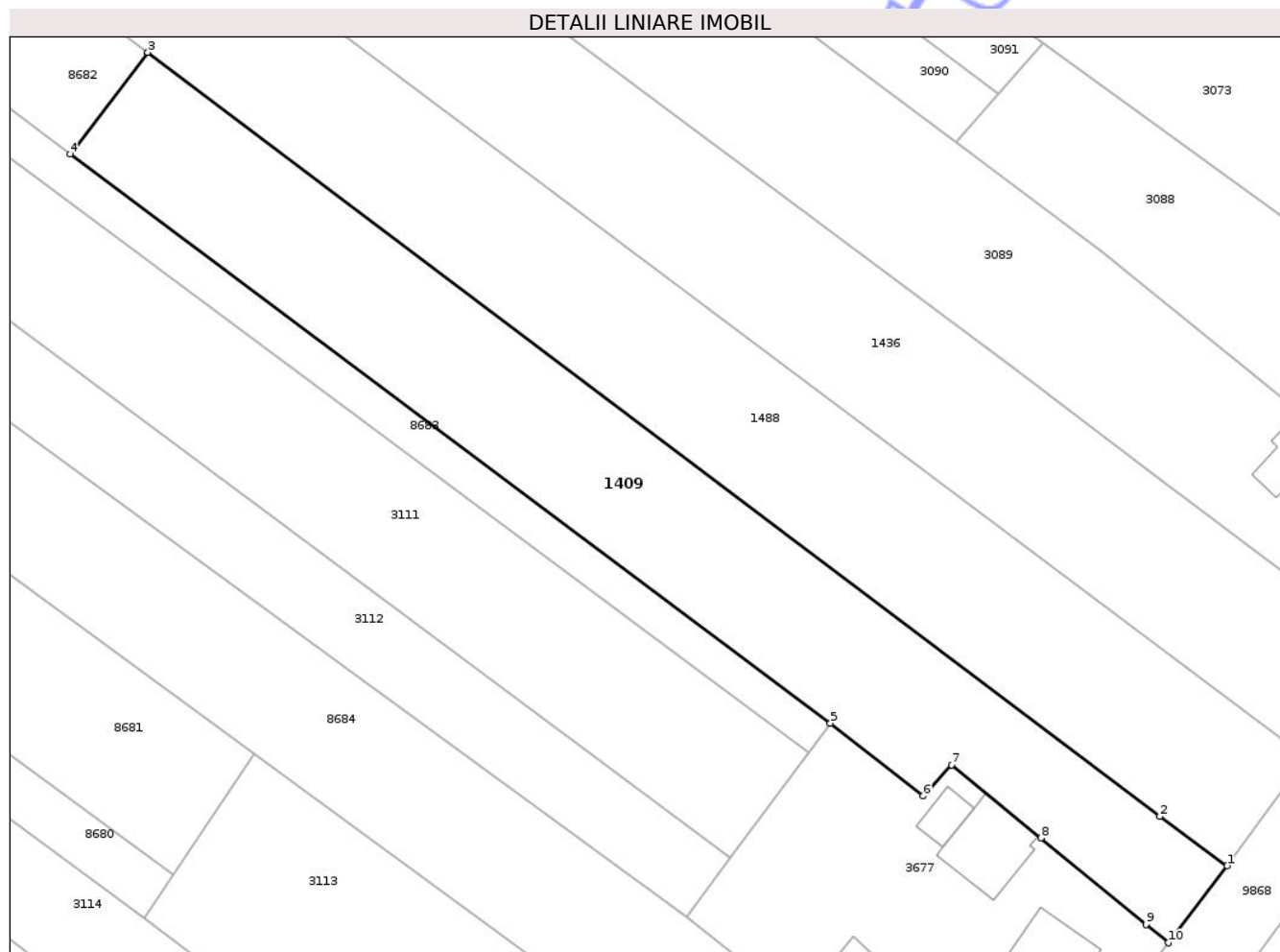

## Date referitoare la teren

Crt	Categorie folosință	Intra vilan	Suprafața (mp)	Tarla	Parcelă	Nr. topo	Observații / Referințe
1	arabil	DA	830	19	627/1	-	
2	arabil	DA	2.497	19	627/1	-	

## Lungime Segmente

1) Valorile lungimilor segmentelor sunt obținute din proiecție în plan.

Punct început	X / Y	Punct sfârșit	X / Y	Lungime segment (** (m)
1	615.716,074 630.718,561	2	615.706,34 630.725,663	12.049
2	615.706,34 630.725,663	3	615.560,347 630.835,881	182.926
3	615.560,347 630.835,881	4	615.549,153 630.821,248	18.424
4	615.549,153 630.821,248	5	615.658,824 630.739,124	137.011

Punct început	X / Y	Punct sfârșit	X / Y	Lungime segment (** (m)
5	615.658,824 630.739,124	6	615.672,244 630.728,615	17.046
6	615.672,244 630.728,615	7	615.676,348 630.733,113	6.089
7	615.676,348 630.733,113	8	615.689,201 630.722,567	16.626
8	615.689,201 630.722,567	9	615.704,388 630.710,073	19.666
9	615.704,388 630.710,073	10	615.707,564 630.707,447	4.122
10	615.707,564 630.707,447	1	615.716,074 630.718,561	13.998

\*\* Lungimile segmentelor sunt determinate în planul de proiecție Stereo 70 și sunt rotunjite la 1 milimetru.

\*\*\* Distanța dintre puncte este formată din segmente cumulate ce sunt mai mici decât valoarea 1 milimetru.

Neutilizabil în Circuitul Civil



**DATE DESPRE IMOBILUL NR. 1436**

Oficiul de Cadastru și Publicitate Imobiliară NEAMT  
Biroul de Cadastru și Publicitate Imobiliară Targu-Neamt

**A. Partea I. Descrierea imobilului**

TEREN Intravilan

Adresa: Loc. Urecheni, Str Biserica Veche, Nr. 50A, Jud. Neamt

Nr. Crt	Nr cadastral Nr. topografic	Suprafața* (mp)	Observații / Referințe
A1	50170	7.226	Sector cadastral:53 Teren neimprejmuit;

**B. Partea II. Proprietari și acte**

Inscrieri privitoare la dreptul de proprietate și alte drepturi reale		Referințe
<b>7603 / 25/07/2011</b>		
Act Notarial nr. 2136, din 22/07/2011 emis de BNP DAVID DANIELA;		
B2	Intabulare, drept de PROPRIETATE, dobandit prin Conventie, cota actuala 1/1	A1
	1) MUSTATA IULIAN CATALIN 2) MUSTATA COCA, - soti	

**C. Partea III. SARCINI .**

Inscrieri privind dezmembramintele dreptului de proprietate, drepturi reale de garanție și sarcini	Referințe
NU SUNT	

## Anexa Nr. 1 La Partea I

## Teren

Nr cadastral	Suprafața (mp)*	Observații / Referințe
50170	7.226	

\* Suprafața este determinată în planul de proiecție Stereo 70.

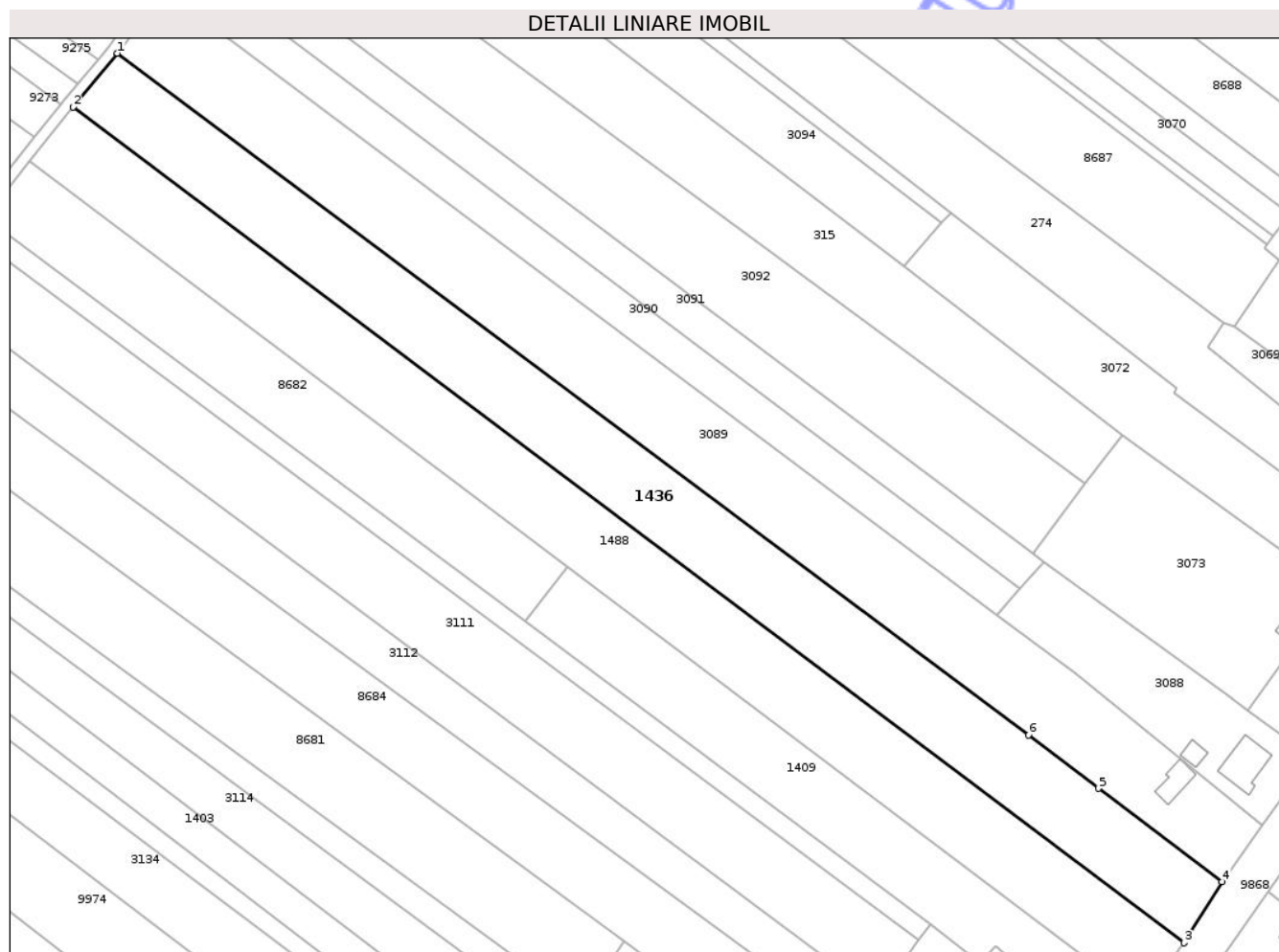

## Date referitoare la teren

Crt	Categorie folosință	Intra vilan	Suprafața (mp)	Tarla	Parcelă	Nr. topo	Observații / Referințe
1	arabil	DA	7.226	19	624/1	-	

## Lungime Segmente

1) Valorile lungimilor segmentelor sunt obținute din proiecție în plan.

Punct început	X / Y	Punct sfârșit	X / Y	Lungime segment (** (m)
1	615.438,585 630.974,86	2	615.426,573 630.960,365	18.826
2	615.426,573 630.960,365	3	615.727,445 630.734,118	376.446
3	615.727,445 630.734,118	4	615.737,832 630.750,602	19.484
4	615.737,832 630.750,602	5	615.704,314 630.775,912	42.001
5	615.704,314 630.775,912	6	615.685,317 630.790,335	23.852

Punct început	X / Y	Punct sfârșit	X / Y	Lungime segment (** (m)
6	615.685,317 630.790,335	1	615.438,585 630.974,86	308.101

\*\* Lungimile segmentelor sunt determinate în planul de proiecție Stereo 70 și sunt rotunjite la 1 milimetru.

\*\*\* Distanța dintre puncte este formată din segmente cumulate ce sunt mai mici decât valoarea 1 milimetru.

Neutilizabil în Circuitul Civil



**DATE DESPRE IMOBILUL NR. 1462**

Oficiul de Cadastru și Publicitate Imobiliară NEAMT  
Biroul de Cadastru și Publicitate Imobiliară Targu-Neamt

**A. Partea I. Descrierea imobilului**

TEREN Intravilan

Nr. CF vechi:27  
Nr. cadastral vechi:26

Adresa: Loc. Urecheni, Jud. Neamt

Nr. Crt	Nr cadastral Nr. topografic	Suprafața* (mp)	Observații / Referințe
A1	50194	9.736	Sector cadastral:53 Teren neimprejmuit;

**B. Partea II. Proprietari și acte**

Inscrieri privitoare la dreptul de proprietate și alte drepturi reale		Referințe
<b>12105 / 18/10/2011</b>		
Act Notarial nr. 2238, din 17/10/2011 emis de BNP TEODORESCU HARALAMBIE;		
B2	Intabulare, drept de PROPRIETATE, dobandit prin Conventie, cota actuala 1/1 1) PASCU BENIAMIN	A1

**C. Partea III. SARCINI .**

Inscrieri privind dezmembramintele dreptului de proprietate, drepturi reale de garanție și sarcini	Referințe
NU SUNT	

## Anexa Nr. 1 La Partea I

## Teren

Nr cadastral	Suprafața (mp)*	Observații / Referințe
50194	9.736	

\* Suprafața este determinată în planul de proiecție Stereo 70.

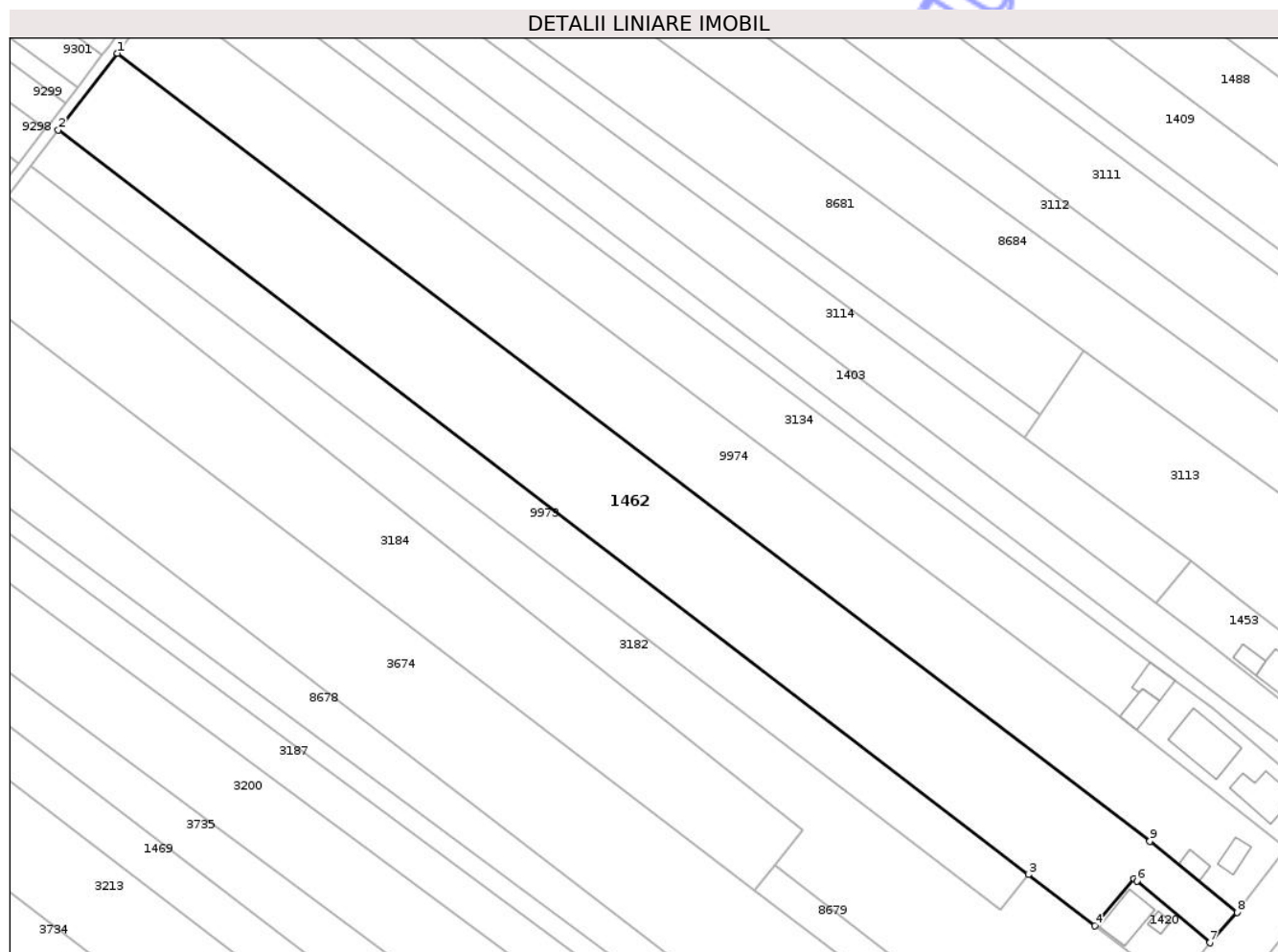

## Date referitoare la teren

Crt	Categorie folosință	Intravilan	Suprafața (mp)	Tarla	Parcelă	Nr. topo	Observații / Referințe
1	arabil	DA	9.326	19	645/1	-	
2	livada	DA	410	19	645/2	-	

## Lungime Segmente

1) Valorile lungimilor segmentelor sunt obținute din proiecție în plan.

Punct început	X / Y	Punct sfârșit	X / Y	Lungime segment (** (m))
1	615.314,325 630.815,019	2	615.298,331 630.794,267	26.2
2	615.298,331 630.794,267	3	615.560,72 630.592,982	330.702
3	615.560,72 630.592,982	4	615.578,754 630.579,148	22.729
4	615.578,754 630.579,148	5	615.589,342 630.591,91	16.582

Punct început	X / Y	Punct sfârșit	X / Y	Lungime segment (** (m)
5	615.589,342 630.591,91	6	615.590,122 630.591,285	1.0
6	615.590,122 630.591,285	7	615.609,819 630.574,551	25.846
7	615.609,819 630.574,551	8	615.617,186 630.582,787	11.05
8	615.617,186 630.582,787	9	615.593,623 630.601,98	30.391
9	615.593,623 630.601,98	1	615.314,325 630.815,019	351.273

\*\* Lungimile segmentelor sunt determinate în planul de proiecție Stereo 70 și sunt rotunjite la 1 milimetru.

\*\*\* Distanța dintre puncte este formată din segmente cumulate ce sunt mai mici decât valoarea 1 milimetru.

Neutilizabil în Circuitul Civil



**DATE DESPRE IMOBILUL NR. 1484**

Oficiul de Cadastru și Publicitate Imobiliară NEAMT  
Biroul de Cadastru și Publicitate Imobiliară Targu-Neamt

**A. Partea I. Descrierea imobilului**

TEREN Intravilan

Adresa: Loc. Urecheni, Str Biserica Veche, Nr. 46, Jud. Neamt

Nr. Crt	Nr cadastral Nr. topografic	Suprafața* (mp)	Observații / Referințe
A1	50966	850	Sector cadastral:53 Teren neimprejmuit;

**Construcții**

Crt	Nr cadastral Nr. topografic	Adresa	Observații / Referințe
A1.1	50966-C1	Loc. Urecheni, Str Biserica Veche, Nr. 46, Jud. Neamt	Nr. niveluri:2; S. construita la sol:152 mp; S. construita desfasurata:304 mp; Casa de locuit (P+M) construita in anul 2008 .
A1.2	50966-C2	Loc. Urecheni, Str Biserica Veche, Nr. 46, Jud. Neamt	Nr. niveluri:1; S. construita la sol:77 mp; S. construita desfasurata:77 mp; Casa de locuit construita in anul 1962 .
A1.3	50966-C3	Loc. Urecheni, Str Biserica Veche, Nr. 46, Jud. Neamt	Nr. niveluri:1; S. construita la sol:27 mp; S. construita desfasurata:27 mp; Anexa gospodareasca construita in anul 1978 .

**B. Partea II. Proprietari și acte**

Inscrieri privitoare la dreptul de proprietate și alte drepturi reale	Referințe
<b>32667 / 15/10/2015</b>	
Act Notarial nr. Certificat de moștenitor nr.96, din 14/10/2015 emis de NP Andronache Laura;	
B4	Intabulare, drept de PROPRIETATE, dobandit prin Succesiune, cota actuala 3/8 1) CHIPERI RODICA
	A1, A1.1, A1.2, A1.3
<b>32669 / 15/10/2015</b>	
Act Notarial nr. 2026 - contract de vanzare, din 14/10/2015 emis de NP Andronache Laura;	
B5	Intabulare, drept de PROPRIETATE, dobandit prin Conventie, cota actuala 5/8 1) CHIPERI PETRICĂ 2) CHIPERI RODICA, - soti
	A1, A1.1, A1.2, A1.3

**C. Partea III. SARCINI**

Inscrieri privind dezmembramintele dreptului de proprietate, drepturi reale de garanție și sarcini	Referințe
<b>32669 / 15/10/2015</b>	
Act Notarial nr. 2026 - contract de vanzare, din 14/10/2015 emis de NP Andronache Laura;	
C1	Intabulare, drept de UZUFRACT VIAGER asupra cotei de 5/8 din constructiile C1, C2 si C3, dobandit prin Conventie, cota actuala 1/1, cota initiala 1/1 1) PAȘCU TEODORA, - avand calitatea de fost proprietar
	A1.1, A1.2, A1.3

## Anexa Nr. 1 La Partea I

## Teren

Nr cadastral	Suprafața (mp)*	Observații / Referințe
50966	850	

\* Suprafața este determinată în planul de proiecție Stereo 70.

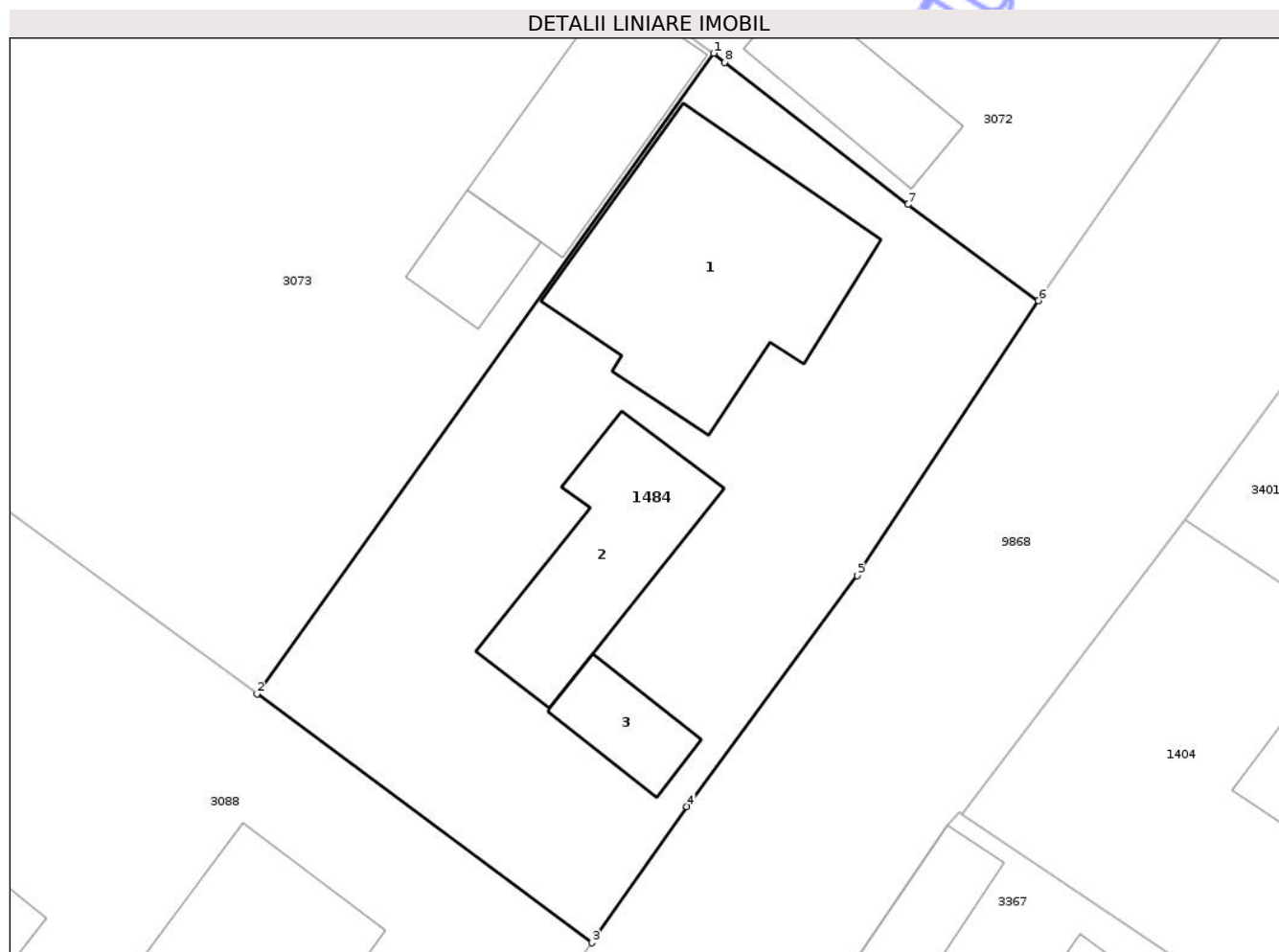

## Date referitoare la teren

Crt	Categorie folosință	Intra vilan	Suprafața (mp)	Tarla	Parcelă	Nr. topo	Observații / Referințe
1	curți constructii	DA	850	19	618/1	-	

## Date referitoare la construcții

Crt	Număr	Destinație construcție	Supraf. (mp)	Situație juridică	Observații / Referințe
A1.1	50966-C1	construcții de locuințe	152	Cu acte	Nr. niveluri:2; S. construita la sol:152 mp; S. construita desfasurata:304 mp; Casa de locuit (P+M) construita in anul 2008 .
A1.2	50966-C2	construcții de locuințe	77	Cu acte	Nr. niveluri:1; S. construita la sol:77 mp; S. construita desfasurata:77 mp; Casa de locuit construita in anul 1962 .
A1.3	50966-C3	construcții anexa	27	Cu acte	Nr. niveluri:1; S. construita la sol:27 mp; S. construita desfasurata:27 mp; Anexa gospodareasca construita in anul 1978 .

## Lungime Segmente

1) Valorile lungimilor segmentelor sunt obținute din proiecție în plan.

Punct început	X / Y	Punct sfârșit	X / Y	Lungime segment (** (m)
1	615.767,994 630.829,807	2	615.744,652 630.797,078	40.2

Punct început	X / Y	Punct sfârșit	X / Y	Lungime segment (** (m)
2	615.744,652 630.797,078	3	615.761,768 630.784,365	21.321
3	615.761,768 630.784,365	4	615.766,623 630.791,324	8.485
4	615.766,623 630.791,324	5	615.775,335 630.803,127	14.67
5	615.775,335 630.803,127	6	615.784,595 630.817,165	16.817
6	615.784,595 630.817,165	7	615.777,933 630.822,082	8.28
7	615.777,933 630.822,082	8	615.768,554 630.829,342	11.861
8	615.768,554 630.829,342	1	615.767,994 630.829,807	0.728

\*\* Lungimile segmentelor sunt determinate în planul de proiecție Stereo 70 și sunt rotunjite la 1 milimetru.

\*\*\* Distanța dintre puncte este formată din segmente cumulate ce sunt mai mici decât valoarea 1 milimetru.

Neutilizabil în Circuitul Civil



**DATE DESPRE IMOBILUL NR. 8675**

Oficiul de Cadastru și Publicitate Imobiliară NEAMȚ  
Biroul de Cadastru și Publicitate Imobiliară Targu-Neamt

**A. Partea I. Descrierea imobilului**

TEREN Intravilan

Adresa: Loc. Urecheni, Str Biserica Veche, Jud. Neamt

Nr. Crt	Nr cadastral Nr. topografic	Suprafața* (mp)	Observații / Referințe
A1		15.483	Sector cadastral:53 Teren neimprejmuit;

**B. Partea II. Proprietari și acte**

Inscrieri privitoare la dreptul de proprietate și alte drepturi reale	Referințe
/	
Act Administrativ nr. 70/421, din 27/02/1996 emis de CJPSDPAT NEAMȚ;	
B1	A1
Intabulare, drept de PROPRIETATE, dobandit prin Reconstituire, cota actuala 1/1 1) POPA GH SOFICA, LIPSĂ CNP	

**C. Partea III. SARCINI .**

Inscrieri privind dezmembramintele dreptului de proprietate, drepturi reale de garanție și sarcini	Referințe
NU SUNT	

## Anexa Nr. 1 La Partea I

## Teren

Nr cadastral	Suprafața (mp)*	Observații / Referințe
	15.483	

\* Suprafața este determinată în planul de proiecție Stereo 70.

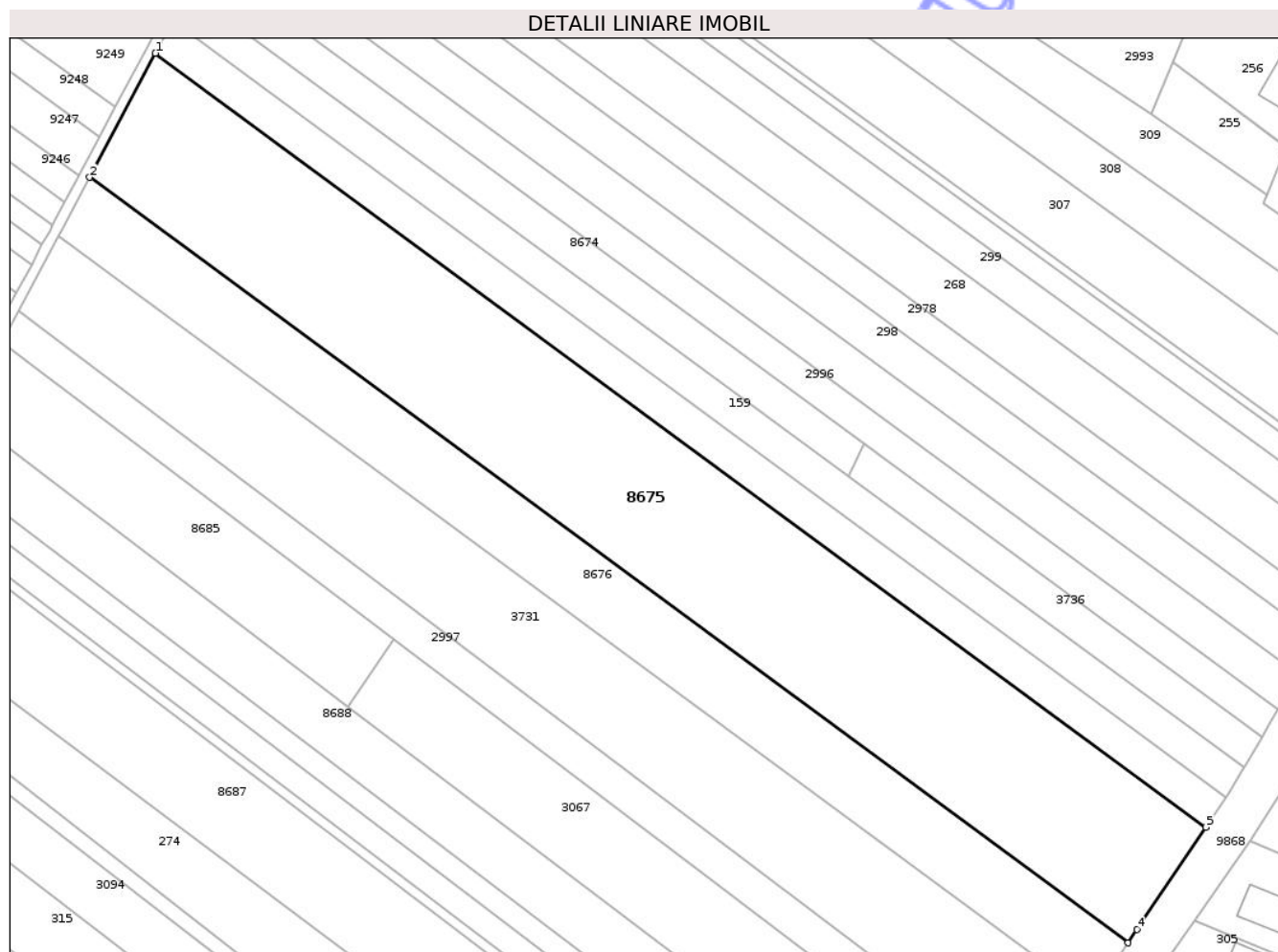

## Date referitoare la teren

Crt	Categorie folosință	Intra vilan	Suprafața (mp)	Tarla	Parcelă	Nr. topo	Observații / Referințe
1	arabil	DA	15.483	19	603/1	-	

## Lungime Segmente

1) Valorile lungimilor segmentelor sunt obținute din proiecție în plan.

Punct început	X / Y	Punct sfârșit	X / Y	Lungime segment (** (m)
1	615.602,581 631.224,531	2	615.583,249 631.188,173	41.178
2	615.583,249 631.188,173	3	615.887,524 630.964,078	377.891
3	615.887,524 630.964,078	4	615.890,173 630.967,963	4.702
4	615.890,173 630.967,963	5	615.910,31 630.997,892	36.073
5	615.910,31 630.997,892	1	615.602,581 631.224,531	382.181

\*\* Lungimile segmentelor sunt determinate în planul de proiecție Stereo 70 și sunt rotunjite la 1 milimetru.

\*\*\* Distanța dintre puncte este formată din segmente cumulate ce sunt mai mici decât valoarea 1 milimetru.

Neutilizabil în Circuitul  
Civil



**DATE DESPRE IMOBILUL NR. 8678**

Oficiul de Cadastru și Publicitate Imobiliară NEAMT  
Biroul de Cadastru și Publicitate Imobiliară Targu-Neamt

**A. Partea I. Descrierea imobilului**

TEREN Intravilan

Adresa: Loc. Urecheni, Jud. Neamt

Nr. Crt	Nr cadastral Nr. topografic	Suprafața* (mp)	Observații / Referințe
A1		3.600	Sector cadastral:53 Teren neimprejmuit;

**B. Partea II. Proprietari și acte**

Inscrieri privitoare la dreptul de proprietate și alte drepturi reale	Referințe
/	
Act Administrativ nr. 70/454, din 29/09/1997 emis de CJPSDPAT NEAMȚ;	
B1	A1
Intabulare, drept de PROPRIETATE, dobandit prin Reconstituire, cota actuala 1/1	
1) PAȘCU N NATALIA, LIPSĂ CNP	

**C. Partea III. SARCINI .**

Inscrieri privind dezmembramintele dreptului de proprietate, drepturi reale de garanție și sarcini	Referințe
NU SUNT	

## Anexa Nr. 1 La Partea I

## Teren

Nr cadastral	Suprafața (mp)*	Observații / Referințe
	3.600	

\* Suprafața este determinată în planul de proiecție Stereo 70.

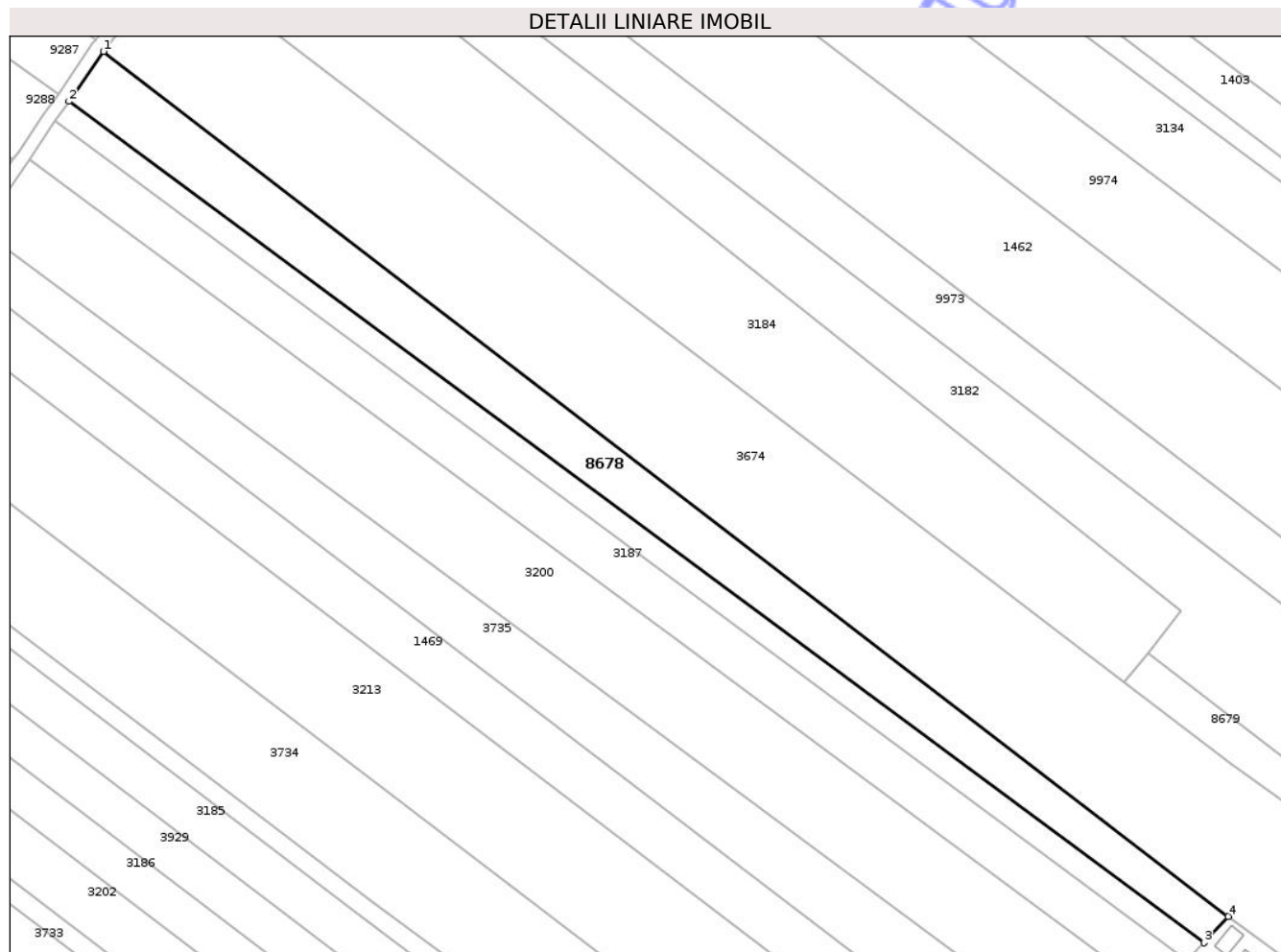

## Date referitoare la teren

Crt	Categorie folosință	Intra vilan	Suprafața (mp)	Tarla	Parcelă	Nr. topo	Observații / Referințe
1	arabil	DA	3.600	19	654/1	-	NR.TOPO CORECT PARCELA 653/1, 654/1

## Lungime Segmente

1) Valorile lungimilor segmentelor sunt obținute din proiecție în plan.

Punct început	X / Y	Punct sfârșit	X / Y	Lungime segment (** (m)
1	615.251,939 630.733,727	2	615.244,024 630.722,272	13.924
2	615.244,024 630.722,272	3	615.504,944 630.529,034	324.685
3	615.504,944 630.529,034	4	615.510,545 630.535,1	8.256
4	615.510,545 630.535,1	1	615.251,939 630.733,727	326.083

\*\* Lungimile segmentelor sunt determinate în planul de proiecție Stereo 70 și sunt rotunjite la 1 milimetru.

\*\*\* Distanța dintre puncte este formată din segmente cumulate ce sunt mai mici decât valoarea 1 milimetru.

Neutilizabil în Circuitul  
Civil



**DATE DESPRE IMOBILUL NR. 8680**

Oficiul de Cadastru și Publicitate Imobiliară NEAMT  
Biroul de Cadastru și Publicitate Imobiliară Targu-Neamt

**A. Partea I. Descrierea imobilului**

TEREN Intravilan

Adresa: Loc. Urecheni, Jud. Neamt

Nr. Crt	Nr cadastral Nr. topografic	Suprafața* (mp)	Observații / Referințe
A1		1.800	Sector cadastral:53 Teren neimprejmuit;

**B. Partea II. Proprietari și acte**

Inscrieri privitoare la dreptul de proprietate și alte drepturi reale	Referințe
/	
Act Administrativ nr. 70/356, din 28/02/1997 emis de CJPSDPAT NEAMȚ;	
B1	A1
Intabulare, drept de PROPRIETATE, dobandit prin Reconstituire, cota actuala 1/1	
1) MAFTEI GH VASILE, LIPSĂ CNP	

**C. Partea III. SARCINI .**

Inscrieri privind dezmembramintele dreptului de proprietate, drepturi reale de garanție și sarcini	Referințe
NU SUNT	

## Anexa Nr. 1 La Partea I

## Teren

Nr cadastral	Suprafața (mp)*	Observații / Referințe
	1.800	

\* Suprafața este determinată în planul de proiecție Stereo 70.

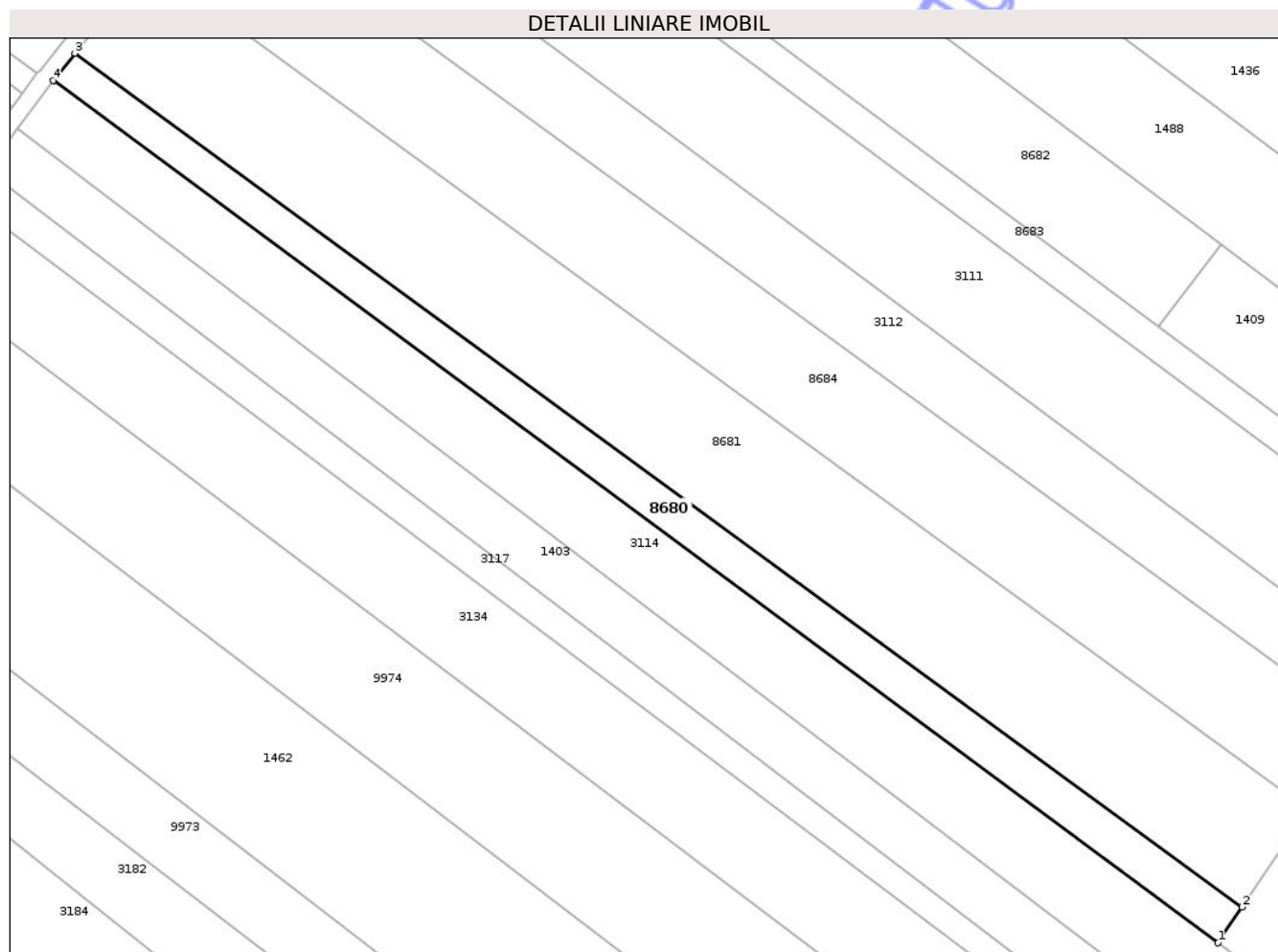

## Date referitoare la teren

Crt	Categorie folosință	Intra vilan	Suprafața (mp)	Tarla	Parcelă	Nr. topo	Observații / Referințe
1	arabil	DA	1.800	19	636A/1	-	

## Lungime Segmente

1) Valorile lungimilor segmentelor sunt obținute din proiecție în plan.

Punct început	X / Y	Punct sfârșit	X / Y	Lungime segment (** (m)
1	615.559,767 630.710,973	2	615.564,069 630.717,35	7.693
2	615.564,069 630.717,35	3	615.355,069 630.870,13	258.888
3	615.355,069 630.870,13	4	615.351,181 630.865,289	6.21
4	615.351,181 630.865,289	1	615.559,767 630.710,973	259.464

\*\* Lungimile segmentelor sunt determinate în planul de proiecție Stereo 70 și sunt rotunjite la 1 milimetru.

\*\*\* Distanţa dintre puncte este formată din segmente cumulate ce sunt mai mici decât valoarea 1 milimetru.

Neutilizabil în Circuitul  
Civil

