



## DATE DESPRE IMOBILUL NR. 4434

Oficiul de Cadastru și Publicitate Imobiliară NEAMT  
Biroul de Cadastru și Publicitate Imobiliară Targu-Neamt

## A. Partea I. Descrierea imobilului

TEREN Intravilan

Nr. CF vechi:522  
Nr. cadastral vechi:640

Adresa: Loc. Pipirig, Jud. Neamt

| Nr. Crt | Nr cadastral Nr. topografic | Suprafața* (mp)                    | Observații / Referințe                 |
|---------|-----------------------------|------------------------------------|--|
| A1      | 51014                       | Din acte: 2.215<br>Masurata: 2.466 | Sector cadastral:101 Teren imprejmuit; |

## Construcții

| Crt  | Nr cadastral Nr. topografic | Adresa                   | Observații / Referințe                            |
|------|-----------------------------|--------------------------|---|
| A1.1 |                             | Loc. Pipirig, Jud. Neamt | Nr. niveluri:1; S. construita la sol:99 mp;       |
| A1.2 |                             | Loc. Pipirig, Jud. Neamt | Nr. niveluri:1; S. construita la sol:25 mp; Grajd |

## B. Partea II. Proprietari și acte

| Inscrieri privitoare la dreptul de proprietate și alte drepturi reale                              |   | Referințe |
|--|---|-----------|
| <b>4085 / 24/07/2008</b>   |   |           |
| Contract De Vanzare-Cumparare nr. 257, din 23/07/2008 emis de BNP Burghilea Alina Elena;           |   |           |
| B1   | Intabulare, drept de PROPRIETATE, dobandit prin Conventie, cota actuala 1/2, cota initiala 1/1<br>1) <b>LĂCĂTUȘU SORINA</b><br><i>OBSERVATII: (provenita din conversia CF 522)</i>                                  | A1, A1.2  |
| B2   | Intabulare, drept de PROPRIETATE, dobandit prin Conventie, cota actuala 1/1, cota initiala 1/1<br>1) <b>LĂCĂTUȘU CONSTANTIN</b><br>2) <b>LĂCĂTUȘU SORINA</b><br><i>OBSERVATII: (provenita din conversia CF 522)</i> | A1.1      |
| <b>9930 / 11/06/2020</b>   |   |           |
| Act Notarial nr. Certificat de moștenitor nr. 79, din 05/06/2020 emis de NP David Radu Constantin; |   |           |
| B3   | Intabulare, drept de PROPRIETATE, cu titlu de drept de moștenire după defunctul LĂCĂTUȘU CONSTANTIN, dobandit prin Succesiune, cota actuala 2/16, cota initiala 2/16<br>1) <b>LĂCĂTUȘU SORINA</b>                   | A1        |
| B4   | Intabulare, drept de PROPRIETATE, cu titlu de drept de moștenire după defunctul LĂCĂTUȘU CONSTANTIN, dobandit prin Succesiune, cota actuala 3/16, cota initiala 3/16<br>1) <b>LĂCĂTUȘU ANA-MARIA</b>                | A1        |
| B5   | Intabulare, drept de PROPRIETATE, cu titlu de drept de moștenire după defunctul LĂCĂTUȘU CONSTANTIN, dobandit prin Succesiune, cota actuala 3/16, cota initiala 3/16<br>1) <b>LĂCĂTUȘU DENIS-CONSTANTIN</b>         | A1        |
| B6   | Intabulare, drept de PROPRIETATE, cu titlu de drept de moștenire după defunctul LĂCĂTUȘU CONSTANTIN, dobandit prin Succesiune, cota actuala 2/16, cota initiala 2/16<br>1) <b>LĂCĂTUȘU SORINA</b>                   | A1.2      |
| B7   | Intabulare, drept de PROPRIETATE, cu titlu de drept de moștenire după defunctul LĂCĂTUȘU CONSTANTIN, dobandit prin Succesiune, cota actuala 3/16, cota initiala 3/16<br>1) <b>LĂCĂTUȘU ANA-MARIA</b>                | A1.2      |
| B8   | Intabulare, drept de PROPRIETATE, cu titlu de drept de moștenire după defunctul LĂCĂTUȘU CONSTANTIN, dobandit prin Succesiune, cota actuala 3/16, cota initiala 3/16<br>1) <b>LĂCĂTUȘU DENIS-CONSTANTIN</b>         | A1.2      |

**C. Partea III. SARCINI .**

| Inscrieri privind dezmembramintele dreptului de proprietate, drepturi reale de garanție și sarcini | Referințe |
|--|-----------|
| NU SUNT  |           |

## Anexa Nr. 1 La Partea I

## Teren

| Nr cadastral | Suprafața (mp)*                    | Observații / Referințe |
|--------------|------------------------------------|------------------------|
| 51014        | Din acte: 2.215<br>Masurata: 2.466 |                        |

\* Suprafața este determinată în planul de proiecție Stereo 70.

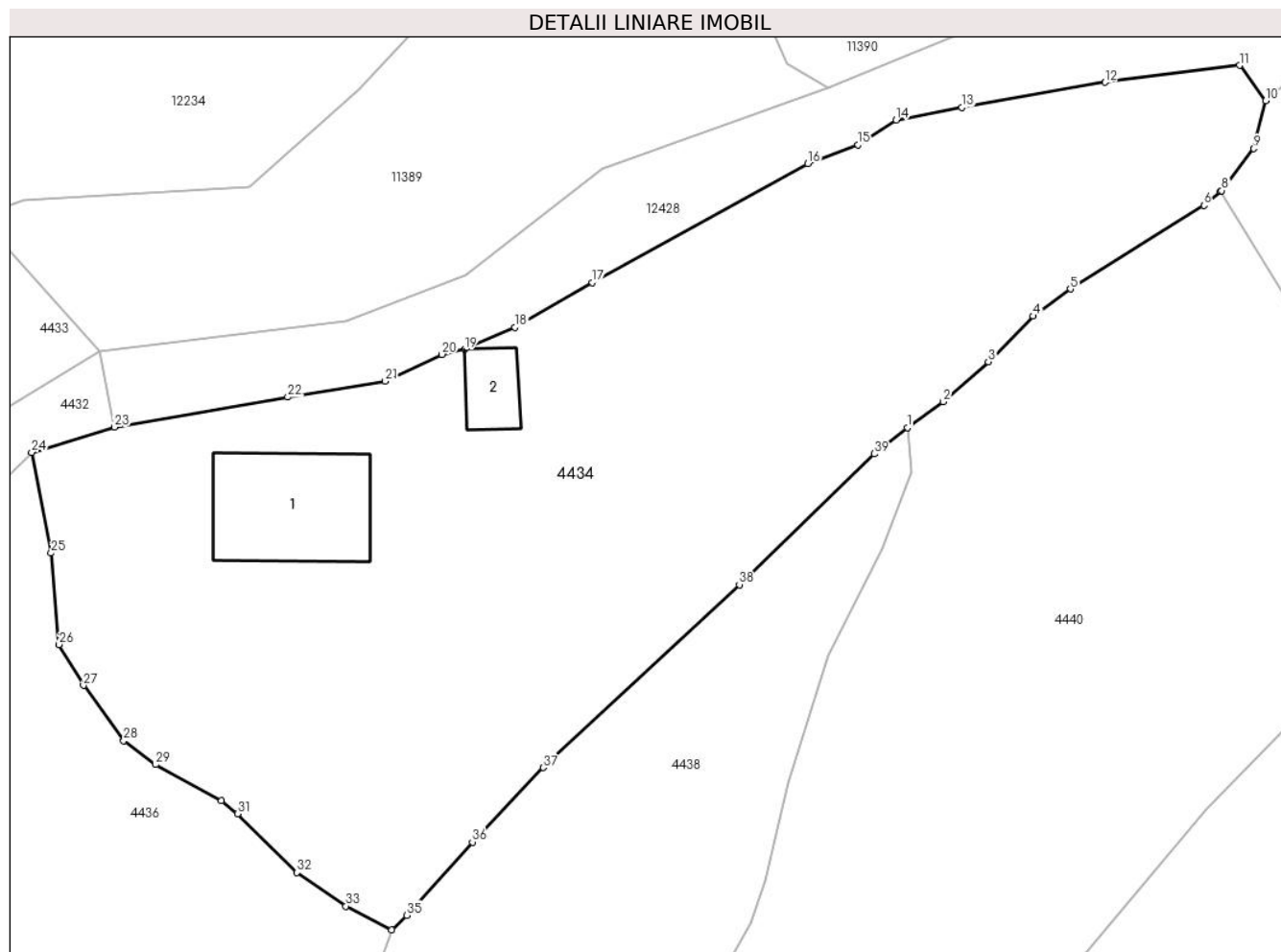

## Date referitoare la teren

| Crt | Categorie folosință | Intra vilan | Suprafața (mp) | Tarla | Parcelă | Nr. topo | Observații / Referințe |
|-----|---------------------|-------------|----------------|-------|---------|----------|------------------------|
| 1   | curți constructii   | DA          | 373            | -     | -       | -        |                        |
| 2   | arabil              | DA          | 700            | -     | -       | -        |                        |
| 3   | faneata             | DA          | 1.393          | -     | -       | -        |                        |

## Date referitoare la construcții

| Crt  | Număr | Destinație construcție  | Supraf. (mp)                 | Situație juridică | Observații / Referințe                            |
|------|-------|-------------------------|------------------------------|-------------------|---|
| A1.1 |       | construcții de locuințe | Din acte: 33<br>Masurata: 99 | Cu acte           | Nr. niveluri:1; S. construita la sol:99 mp;       |
| A1.2 |       | construcții anexa       | Din acte: 35<br>Masurata: 25 | Cu acte           | Nr. niveluri:1; S. construita la sol:25 mp; Grajd |

## Lungime Segmente

1) Valorile lungimilor segmentelor sunt obținute din proiecție în plan.

| Punct început | X / Y                      | Punct sfârșit | X / Y                      | Lungime segment (** (m)) | Punct început | X / Y                      | Punct sfârșit | X / Y                      | Lungime segment (** (m)) |
|---------------|----------------------------|---------------|----------------------------|--------------------------|---------------|----------------------------|---------------|----------------------------|--------------------------|
| 1             | 581.351,401<br>638.564,227 | 2             | 581.354,125<br>638.566,199 | 3.363                    | 2             | 581.354,125<br>638.566,199 | 3             | 581.357,584<br>638.569,257 | 4.617                    |

| Punct început | X / Y                      | Punct sfârșit | X / Y                      | Lungime segment (** (m)) |
|---------------|----------------------------|---------------|----------------------------|--------------------------|
| 3             | 581.357,584<br>638.569,257 | 4             | 581.360,995<br>638.572,737 | 4.873                    |
| 5             | 581.363,858<br>638.574,809 | 6             | 581.374,059<br>638.581,197 | 12.036                   |
| 7             | 581.375,344<br>638.582,259 | 8             | 581.375,432<br>638.582,331 | 0.114                    |
| 9             | 581.377,882<br>638.585,54  | 10            | 581.378,785<br>638.589,196 | 3.766                    |
| 11            | 581.376,778<br>638.591,895 | 12            | 581.366,507<br>638.590,607 | 10.351                   |
| 13            | 581.355,563<br>638.588,684 | 14            | 581.350,545<br>638.587,722 | 5.109                    |
| 15            | 581.347,615<br>638.585,832 | 16            | 581.343,795<br>638.584,382 | 4.086                    |
| 17            | 581.327,299<br>638.575,311 | 18            | 581.321,404<br>638.571,881 | 6.82                     |
| 19            | 581.317,559<br>638.570,19  | 20            | 581.315,826<br>638.569,811 | 1.774                    |
| 21            | 581.311,498<br>638.567,758 | 22            | 581.304,051<br>638.566,552 | 7.544                    |
| 23            | 581.290,812<br>638.564,255 | 24            | 581.284,474<br>638.562,336 | 6.622                    |
| 25            | 581.285,966<br>638.554,639 | 26            | 581.286,572<br>638.547,647 | 7.018                    |
| 27            | 581.288,435<br>638.544,516 | 28            | 581.291,51<br>638.540,297  | 5.221                    |
| 29            | 581.293,936<br>638.538,477 | 30            | 581.298,981<br>638.535,706 | 5.756                    |
| 31            | 581.300,216<br>638.534,718 | 32            | 581.304,735<br>638.530,226 | 6.372                    |
| 33            | 581.308,488<br>638.527,653 | 34            | 581.311,973<br>638.525,854 | 3.922                    |
| 35            | 581.313,164<br>638.526,953 | 36            | 581.318,161<br>638.532,552 | 7.505                    |
| 37            | 581.323,566<br>638.538,239 | 38            | 581.338,555<br>638.552,216 | 20.495                   |
| 39            | 581.348,868<br>638.562,217 | 1             | 581.351,401<br>638.564,227 | 3.234                    |

| Punct început | X / Y                      | Punct sfârșit | X / Y                      | Lungime segment (** (m)) |
|---------------|----------------------------|---------------|----------------------------|--------------------------|
| 4             | 581.360,995<br>638.572,737 | 5             | 581.363,858<br>638.574,809 | 3.534                    |
| 6             | 581.374,059<br>638.581,197 | 7             | 581.375,344<br>638.582,259 | 1.667                    |
| 8             | 581.375,432<br>638.582,331 | 9             | 581.377,882<br>638.585,54  | 4.037                    |
| 10            | 581.378,785<br>638.589,196 | 11            | 581.376,778<br>638.591,895 | 3.363                    |
| 12            | 581.366,507<br>638.590,607 | 13            | 581.355,563<br>638.588,684 | 11.112                   |
| 14            | 581.350,545<br>638.587,722 | 15            | 581.347,615<br>638.585,832 | 3.487                    |
| 16            | 581.343,795<br>638.584,382 | 17            | 581.327,299<br>638.575,311 | 18.826                   |
| 18            | 581.321,404<br>638.571,881 | 19            | 581.317,559<br>638.570,19  | 4.2                      |
| 20            | 581.315,826<br>638.569,811 | 21            | 581.311,498<br>638.567,758 | 4.79                     |
| 22            | 581.304,051<br>638.566,552 | 23            | 581.290,812<br>638.564,255 | 13.437                   |
| 24            | 581.284,474<br>638.562,336 | 25            | 581.285,966<br>638.554,639 | 7.84                     |
| 26            | 581.286,572<br>638.547,647 | 27            | 581.288,435<br>638.544,516 | 3.643                    |
| 28            | 581.291,51<br>638.540,297  | 29            | 581.293,936<br>638.538,477 | 3.033                    |
| 30            | 581.298,981<br>638.535,706 | 31            | 581.300,216<br>638.534,718 | 1.582                    |
| 32            | 581.304,735<br>638.530,226 | 33            | 581.308,488<br>638.527,653 | 4.55                     |
| 34            | 581.311,973<br>638.525,854 | 35            | 581.313,164<br>638.526,953 | 1.621                    |
| 36            | 581.318,161<br>638.532,552 | 37            | 581.323,566<br>638.538,239 | 7.846                    |
| 38            | 581.338,555<br>638.552,216 | 39            | 581.348,868<br>638.562,217 | 14.366                   |

\*\* Lungimile segmentelor sunt determinate în planul de proiecție Stereo 70 și sunt rotunjite la 1 milimetru.

\*\*\* Distanța dintre puncte este formată din segmente cumulate ce sunt mai mici decât valoarea 1 milimetru.

**DATE DESPRE IMOBILUL NR. 4435**

Oficiul de Cadastru și Publicitate Imobiliară NEAMT  
Biroul de Cadastru și Publicitate Imobiliară Targu-Neamt

**A. Partea I. Descrierea imobilului**

TEREN Intravilan

Adresa: Loc. Pipirig, Str Rapsodului, Jud. Neamt

| Nr. Crt | Nr cadastral Nr. topografic | Suprafața* (mp) | Observații / Referințe                 |
|---------|-----------------------------|-----------------|--|
| A1      |                             | 2.460           | Sector cadastral:101 Teren imprejmuit; |

**B. Partea II. Proprietari și acte**

| Inscrieri privitoare la dreptul de proprietate și alte drepturi reale     |  | Referințe |
|---|--|-----------|
| /   |  |           |
| Act Administrativ nr. 3040, din 23/02/2024 emis de Primăria Com. Pipirig; |  |           |
| B1  | Inscrierea posesiei, drept de PROPRIETATE, dobandit prin Lege, cota actuala 1/1, cota initiala 1/1<br>1) ATODIRESEI DOREL<br>2) ATODIRESEI ELENA | A1        |

**C. Partea III. SARCINI .**

| Inscrieri privind dezmembramintele dreptului de proprietate, drepturi reale de garanție și sarcini | Referințe |
|--|-----------|
| NU SUNT  |           |

## Anexa Nr. 1 La Partea I

## Teren

|              |                 |                        |
|--------------|-----------------|------------------------|
| Nr cadastral | Suprafața (mp)* | Observații / Referințe |
|              | 2.460           |                        |

\* Suprafața este determinată în planul de proiecție Stereo 70.

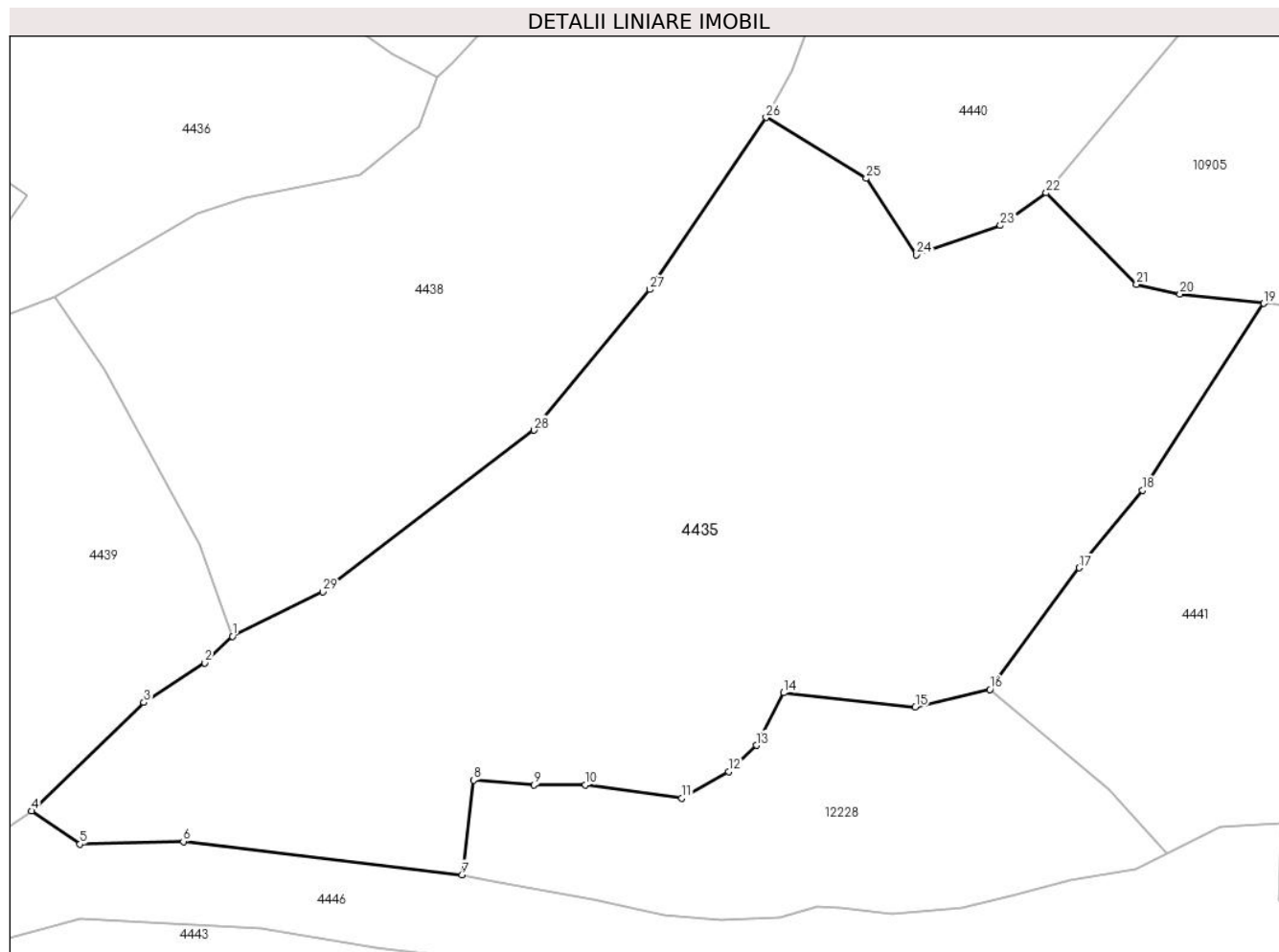

## Date referitoare la teren

| Crt | Categorie folosință | Intravilan | Suprafața (mp) | Tarla | Parcelă | Nr. topo | Observații / Referințe |
|-----|---------------------|------------|----------------|-------|---------|----------|------------------------|
| 1   | faneata             | DA         | 2.460          | -     | -       | -        |                        |

## Lungime Segmente

1) Valorile lungimilor segmentelor sunt obținute din proiecție în plan.

| Punct început | X / Y                      | Punct sfârșit | X / Y                      | Lungime segment (** (m) |
|---------------|----------------------------|---------------|----------------------------|-------------------------|
| 1             | 581.296,112<br>638.482,643 | 2             | 581.293,955<br>638.480,597 | 2.973                   |
| 3             | 581.289,247<br>638.477,531 | 4             | 581.280,566<br>638.469,141 | 12.073                  |
| 5             | 581.284,315<br>638.466,574 | 6             | 581.292,301<br>638.466,781 | 7.989                   |
| 7             | 581.313,856<br>638.464,215 | 8             | 581.314,749<br>638.471,525 | 7.364                   |
| 9             | 581.319,447<br>638.471,171 | 10            | 581.323,418<br>638.471,171 | 3.971                   |

| Punct început | X / Y                      | Punct sfârșit | X / Y                      | Lungime segment (** (m) |
|---------------|----------------------------|---------------|----------------------------|-------------------------|
| 2             | 581.293,955<br>638.480,597 | 3             | 581.289,247<br>638.477,531 | 5.618                   |
| 4             | 581.280,566<br>638.469,141 | 5             | 581.284,315<br>638.466,574 | 4.544                   |
| 6             | 581.292,301<br>638.466,781 | 7             | 581.313,856<br>638.464,215 | 21.707                  |
| 8             | 581.314,749<br>638.471,525 | 9             | 581.319,447<br>638.471,171 | 4.711                   |
| 10            | 581.323,418<br>638.471,171 | 11            | 581.330,878<br>638.470,135 | 7.532                   |

| Punct început | X / Y                      | Punct sfârșit | X / Y                      | Lungime segment (** (m) |
|---------------|----------------------------|---------------|----------------------------|-------------------------|
| 11            | 581.330,878<br>638.470,135 | 12            | 581.334,502<br>638.472,195 | 4.169                   |
| 13            | 581.336,625<br>638.474,221 | 14            | 581.338,757<br>638.478,281 | 4.586                   |
| 15            | 581.348,931<br>638.477,179 | 16            | 581.354,696<br>638.478,548 | 5.925                   |
| 17            | 581.361,602<br>638.487,945 | 18            | 581.366,511<br>638.493,941 | 7.749                   |
| 19            | 581.375,884<br>638.508,38  | 20            | 581.369,398<br>638.509,097 | 6.526                   |
| 21            | 581.366,036<br>638.509,863 | 22            | 581.359,048<br>638.516,925 | 9.935                   |
| 23            | 581.355,516<br>638.514,401 | 24            | 581.349,031<br>638.512,124 | 6.873                   |
| 25            | 581.345,137<br>638.518,049 | 26            | 581.337,393<br>638.522,757 | 9.063                   |
| 27            | 581.328,365<br>638.509,457 | 28            | 581.319,434<br>638.498,583 | 14.071                  |
| 29            | 581.303,115<br>638.486,086 | 1             | 581.296,112<br>638.482,643 | 7.804                   |

| Punct început | X / Y                      | Punct sfârșit | X / Y                      | Lungime segment (** (m) |
|---------------|----------------------------|---------------|----------------------------|-------------------------|
| 12            | 581.334,502<br>638.472,195 | 13            | 581.336,625<br>638.474,221 | 2.935                   |
| 14            | 581.338,757<br>638.478,281 | 15            | 581.348,931<br>638.477,179 | 10.234                  |
| 16            | 581.354,696<br>638.478,548 | 17            | 581.361,602<br>638.487,945 | 11.662                  |
| 18            | 581.366,511<br>638.493,941 | 19            | 581.375,884<br>638.508,38  | 17.214                  |
| 20            | 581.369,398<br>638.509,097 | 21            | 581.366,036<br>638.509,863 | 3.448                   |
| 22            | 581.359,048<br>638.516,925 | 23            | 581.355,516<br>638.514,401 | 4.341                   |
| 24            | 581.349,031<br>638.512,124 | 25            | 581.345,137<br>638.518,049 | 7.09                    |
| 26            | 581.337,393<br>638.522,757 | 27            | 581.328,365<br>638.509,457 | 16.075                  |
| 28            | 581.319,434<br>638.498,583 | 29            | 581.303,115<br>638.486,086 | 20.554                  |

\*\* Lungimile segmentelor sunt determinate în planul de proiecție Stereo 70 și sunt rotunjite la 1 milimetru.

\*\*\* Distanța dintre puncte este formată din segmente cumulate ce sunt mai mici decât valoarea 1 milimetru.





**DATE DESPRE IMOBILUL NR. 4436**

Oficiul de Cadastru și Publicitate Imobiliară NEAMT  
Biroul de Cadastru și Publicitate Imobiliară Targu-Neamt

**A. Partea I. Descrierea imobilului**

TEREN Intravilan

Adresa: Loc. Pipirig, Al Bompa, Jud. Neamt

| Nr. Crt | Nr cadastral Nr. topografic | Suprafața* (mp) | Observații / Referințe                 |
|---------|-----------------------------|-----------------|--|
| A1      |                             | 2.316           | Sector cadastral:101 Teren imprejmuit; |

**Construcții**

| Crt  | Nr cadastral Nr. topografic | Adresa                             | Observații / Referințe                      |
|------|-----------------------------|------------------------------------|---|
| A1.1 |                             | Loc. Pipirig, Al Bompa, Jud. Neamt | Nr. niveluri:1; S. construita la sol:84 mp; |
| A1.2 |                             | Loc. Pipirig, Al Bompa, Jud. Neamt | Nr. niveluri:1; S. construita la sol:22 mp; |

**B. Partea II. Proprietari și acte**

| Inscrieri privitoare la dreptul de proprietate și alte drepturi reale     |  | Referințe  |
|---|--|------------|
| /   |  |            |
| Act Administrativ nr. 3040, din 23/02/2024 emis de Primăria Com. Pipirig; |  |            |
| B1  | Inscrierea posesiei, drept de PROPRIETATE, dobandit prin Lege, cota actuala 1/1, cota initiala 1/1<br>1) <b>NEGREA ION</b> | A1         |
| Act Administrativ nr. 1830, din 31/01/2024 emis de Primăria Com. Pipirig; |  |            |
| B2  | Intabulare, drept de PROPRIETATE, dobandit prin Lege, cota actuala 1/1, cota initiala 1/1<br>1) <b>NEGREA ION</b>          | A1.1, A1.2 |

**C. Partea III. SARCINI .**

| Inscrieri privind dezmembramintele dreptului de proprietate, drepturi reale de garanție și sarcini | Referințe |
|--|-----------|
| NU SUNT  |           |

## Anexa Nr. 1 La Partea I

## Teren

| Nr cadastral | Suprafața (mp)* | Observații / Referințe |
|--------------|-----------------|------------------------|
|              | 2.316           |                        |

\* Suprafața este determinată în planul de proiecție Stereo 70.

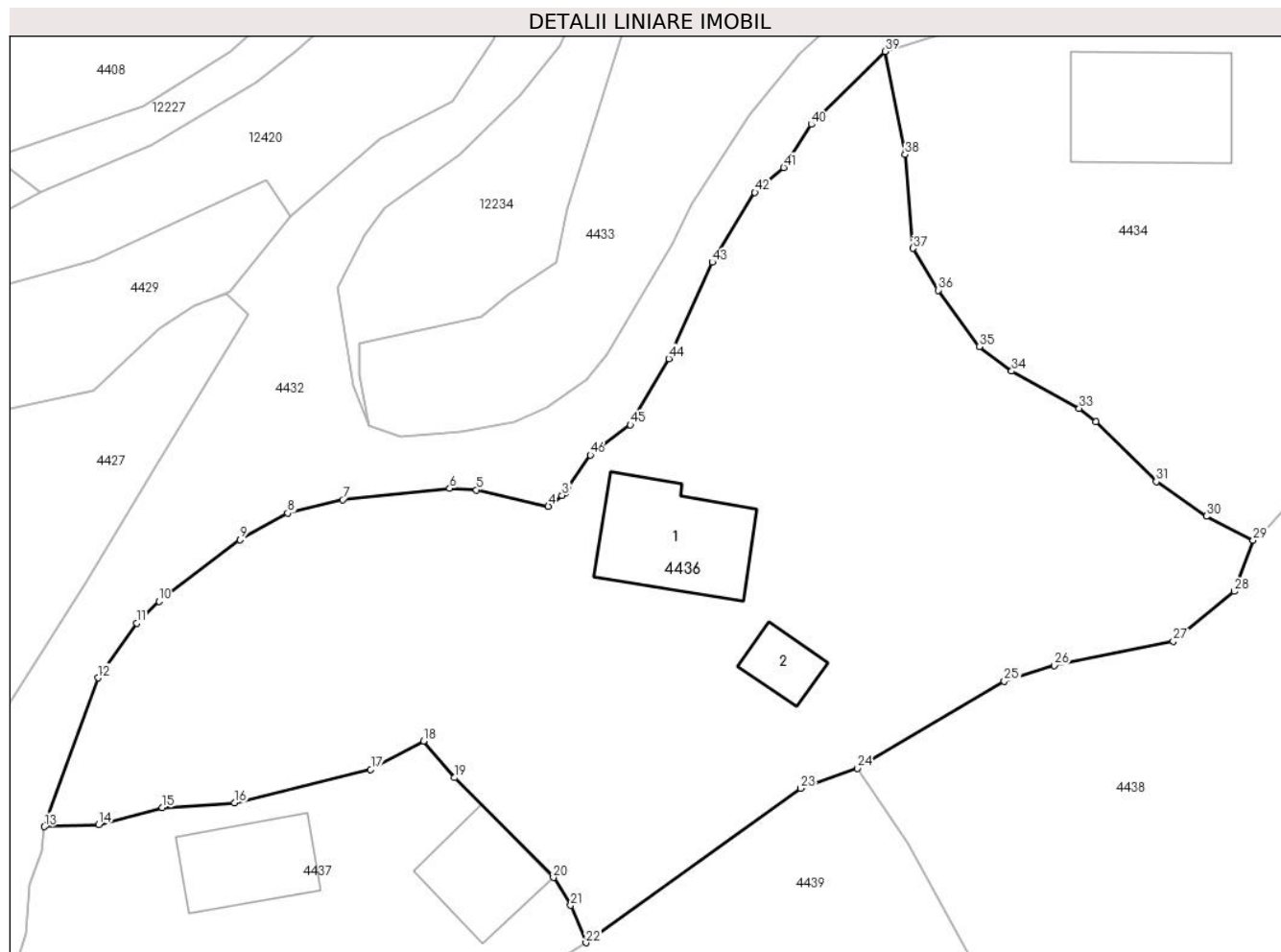

## Date referitoare la teren

| Crt | Categorie folosință | Intravilan | Suprafața (mp) | Tarla | Parcelă | Nr. topo | Observații / Referințe |
|-----|---------------------|------------|----------------|-------|---------|----------|------------------------|
| 1   | curți constructii   | DA         | 327            | -     | -       | -        |                        |
| 2   | faneata             | DA         | 1.989          | -     | -       | -        |                        |

## Date referitoare la construcții

| Crt  | Număr | Destinație construcție  | Supraf. (mp) | Situație juridică | Observații / Referințe                      |
|------|-------|-------------------------|--------------|-------------------|---|
| A1.1 |       | construcții de locuințe | 84           | Cu acte           | Nr. niveluri:1; S. construita la sol:84 mp; |
| A1.2 |       | construcții anexa       | 22           | Cu acte           | Nr. niveluri:1; S. construita la sol:22 mp; |

## Lungime Segmente

1) Valorile lungimilor segmentelor sunt obținute din proiecție în plan.

| Punct început | X / Y                      | Punct sfârșit | X / Y                      | Lungime segment | Punct început | X / Y                      | Punct sfârșit | X / Y                      | Lungime segment | Punct început | X / Y                      | Punct sfârșit | X / Y                      | Lungime segment |
|---------------|----------------------------|---------------|----------------------------|-----------------|---------------|----------------------------|---------------|----------------------------|-----------------|---------------|----------------------------|---------------|----------------------------|-----------------|
| 1             | 581.260,761<br>638.529,694 | 2             | 581.260,544<br>638.529,374 | 0.387           | 2             | 581.260,544<br>638.529,374 | 3             | 581.260,344<br>638.529,214 | 0.256           | 3             | 581.260,344<br>638.529,214 | 4             | 581.259,321<br>638.528,394 | 1.311           |
| 4             | 581.259,321<br>638.528,394 | 5             | 581.253,954<br>638.529,615 | 5.504           | 5             | 581.253,954<br>638.529,615 | 6             | 581.251,95<br>638.529,727  | 2.007           | 6             | 581.251,95<br>638.529,727  | 7             | 581.243,952<br>638.528,88  | 8.043           |
| 7             | 581.243,952<br>638.528,88  | 8             | 581.239,84<br>638.527,896  | 4.228           | 8             | 581.239,84<br>638.527,896  | 9             | 581.236,275<br>638.525,891 | 4.09            | 9             | 581.236,275<br>638.525,891 | 10            | 581.230,228<br>638.521,312 | 7.585           |

| Punct început | X / Y                      | Punct sfârșit | X / Y                      | Lungime segment | Punct început | X / Y                      | Punct sfârșit | X / Y                      | Lungime segment | Punct început | X / Y                      | Punct sfârșit | X / Y                      | Lungime segment |
|---------------|----------------------------|---------------|----------------------------|-----------------|---------------|----------------------------|---------------|----------------------------|-----------------|---------------|----------------------------|---------------|----------------------------|-----------------|
| 10            | 581.230,228<br>638.521,312 | 11            | 581.228,557<br>638.519,662 | 2.348           | 11            | 581.228,557<br>638.519,662 | 12            | 581.225,674<br>638.515,584 | 4.994           | 12            | 581.225,674<br>638.515,584 | 13            | 581.221,66<br>638.504,478  | 11.809          |
| 13            | 581.221,66<br>638.504,478  | 14            | 581.225,715<br>638.504,634 | 4.058           | 14            | 581.225,715<br>638.504,634 | 15            | 581.230,48<br>638.505,908  | 4.932           | 15            | 581.230,48<br>638.505,908  | 16            | 581.235,872<br>638.506,268 | 5.404           |
| 16            | 581.235,872<br>638.506,268 | 17            | 581.246,049<br>638.508,751 | 10.476          | 17            | 581.246,049<br>638.508,751 | 18            | 581.249,993<br>638.510,864 | 4.474           | 18            | 581.249,993<br>638.510,864 | 19            | 581.252,322<br>638.508,147 | 3.579           |
| 19            | 581.252,322<br>638.508,147 | 20            | 581.259,693<br>638.500,699 | 10.479          | 20            | 581.259,693<br>638.500,699 | 21            | 581.260,993<br>638.498,623 | 2.449           | 21            | 581.260,993<br>638.498,623 | 22            | 581.262,134<br>638.495,824 | 3.023           |
| 22            | 581.262,134<br>638.495,824 | 23            | 581.278,159<br>638.507,337 | 19.732          | 23            | 581.278,159<br>638.507,337 | 24            | 581.282,392<br>638.508,852 | 4.496           | 24            | 581.282,392<br>638.508,852 | 25            | 581.293,39<br>638.515,345  | 12.772          |
| 25            | 581.293,39<br>638.515,345  | 26            | 581.297,126<br>638.516,528 | 3.919           | 26            | 581.297,126<br>638.516,528 | 27            | 581.306,011<br>638.518,323 | 9.065           | 27            | 581.306,011<br>638.518,323 | 28            | 581.310,58<br>638.522,042  | 5.891           |
| 28            | 581.310,58<br>638.522,042  | 29            | 581.311,973<br>638.525,854 | 4.059           | 29            | 581.311,973<br>638.525,854 | 30            | 581.308,488<br>638.527,653 | 3.922           | 30            | 581.308,488<br>638.527,653 | 31            | 581.304,735<br>638.530,226 | 4.55            |
| 31            | 581.304,735<br>638.530,226 | 32            | 581.300,216<br>638.534,718 | 6.372           | 32            | 581.300,216<br>638.534,718 | 33            | 581.298,981<br>638.535,706 | 1.582           | 33            | 581.298,981<br>638.535,706 | 34            | 581.293,936<br>638.538,477 | 5.756           |
| 34            | 581.293,936<br>638.538,477 | 35            | 581.291,51<br>638.540,297  | 3.033           | 35            | 581.291,51<br>638.540,297  | 36            | 581.288,435<br>638.544,516 | 5.221           | 36            | 581.288,435<br>638.544,516 | 37            | 581.286,572<br>638.547,647 | 3.643           |
| 37            | 581.286,572<br>638.547,647 | 38            | 581.285,966<br>638.554,639 | 7.018           | 38            | 581.285,966<br>638.554,639 | 39            | 581.284,474<br>638.562,336 | 7.84            | 39            | 581.284,474<br>638.562,336 | 40            | 581.278,962<br>638.556,892 | 7.747           |
| 40            | 581.278,962<br>638.556,892 | 41            | 581.276,903<br>638.553,674 | 3.82            | 41            | 581.276,903<br>638.553,674 | 42            | 581.274,753<br>638.551,819 | 2.84            | 42            | 581.274,753<br>638.551,819 | 43            | 581.271,562<br>638.546,61  | 6.109           |
| 43            | 581.271,562<br>638.546,61  | 44            | 581.268,323<br>638.539,412 | 7.893           | 44            | 581.268,323<br>638.539,412 | 45            | 581.265,45<br>638.534,467  | 5.719           | 45            | 581.265,45<br>638.534,467  | 46            | 581.262,469<br>638.532,211 | 3.738           |
| 46            | 581.262,469<br>638.532,211 | 1             | 581.260,761<br>638.529,694 | 3.042           |               |                            |               |                            |                 |               |                            |               |                            |                 |

\*\* Lungimile segmentelor sunt determinate în planul de proiecție Stereo 70 și sunt rotunjite la 1 milimetru.

\*\*\* Distanța dintre puncte este formată din segmente cumulate ce sunt mai mici decât valoarea 1 milimetru.



**DATE DESPRE IMOBILUL NR. 4437**

Oficiul de Cadastru și Publicitate Imobiliară NEAMT  
Biroul de Cadastru și Publicitate Imobiliară Targu-Neamt

**A. Partea I. Descrierea imobilului**

TEREN Intravilan

Adresa: Loc. Pipirig, Al Bompa, Jud. Neamt

| Nr. Crt | Nr cadastral Nr. topografic | Suprafața* (mp) | Observații / Referințe                 |
|---------|-----------------------------|-----------------|--|
| A1      |                             | 1.290           | Sector cadastral:101 Teren imprejmuit; |

**Construcții**

| Crt  | Nr cadastral Nr. topografic | Adresa                             | Observații / Referințe                      |
|------|-----------------------------|------------------------------------|---|
| A1.1 |                             | Loc. Pipirig, Al Bompa, Jud. Neamt | Nr. niveluri:2; S. construita la sol:58 mp; |
| A1.2 |                             | Loc. Pipirig, Al Bompa, Jud. Neamt | Nr. niveluri:1; S. construita la sol:54 mp; |
| A1.3 |                             | Loc. Pipirig, Al Bompa, Jud. Neamt | Nr. niveluri:1; S. construita la sol:25 mp; |

**B. Partea II. Proprietari și acte**

| Inscrieri privitoare la dreptul de proprietate și alte drepturi reale     |   | Referințe            |
|---|---|----------------------|
| /   |   |                      |
| Act Administrativ nr. 3040, din 23/02/2024 emis de Primăria Com. Pipirig; |   |                      |
| B1  | Inscrierea posesiei, drept de PROPRIETATE, dobandit prin Lege, cota actuala 1/1, cota initiala 1/1<br>1) LĂCĂTUȘU IONEL | A1, A1.1, A1.2, A1.3 |

**C. Partea III. SARCINI .**

| Inscrieri privind dezmembramintele dreptului de proprietate, drepturi reale de garanție și sarcini | Referințe |
|--|-----------|
| NU SUNT  |           |

## Anexa Nr. 1 La Partea I

## Teren

|              |                 |                        |
|--------------|-----------------|------------------------|
| Nr cadastral | Suprafața (mp)* | Observații / Referințe |
|              | 1.290           |                        |

\* Suprafața este determinată în planul de proiecție Stereo 70.

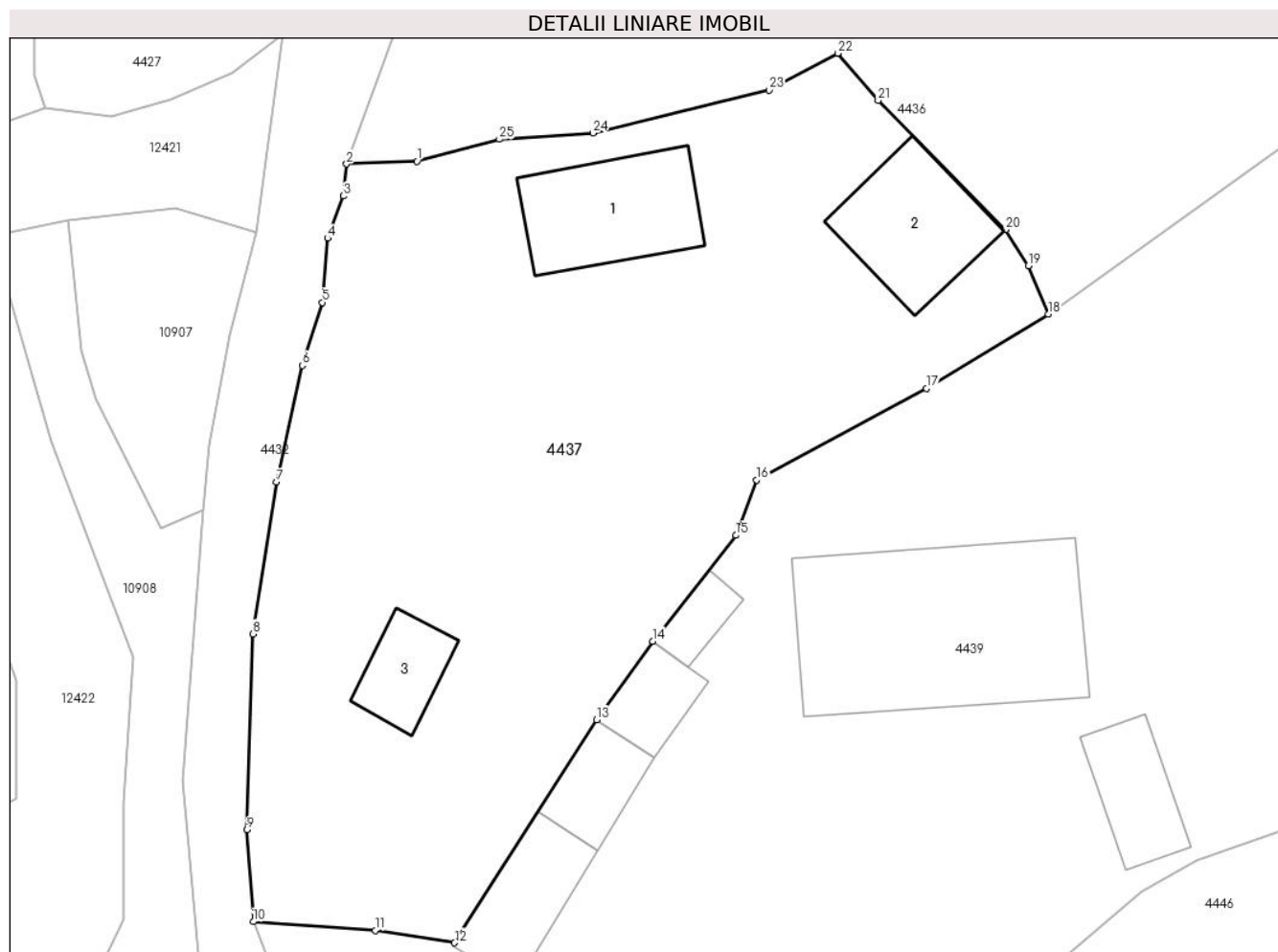

## Date referitoare la teren

| Crt | Categorie folosință | Intravilan | Suprafața (mp) | Tarla | Parcelă | Nr. topo | Observații / Referințe |
|-----|---------------------|------------|----------------|-------|---------|----------|------------------------|
| 1   | curți construcții   | DA         | 301            | -     | -       | -        |                        |
| 2   | curți construcții   | DA         | 150            | -     | -       | -        |                        |
| 3   | faneata             | DA         | 839            | -     | -       | -        |                        |

## Date referitoare la construcții

| Crt  | Număr | Destinație construcție  | Supraf. (mp) | Situație juridică | Observații / Referințe                      |
|------|-------|-------------------------|--------------|-------------------|---|
| A1.1 |       | construcții de locuințe | 58           | Cu acte           | Nr. niveluri:2; S. construita la sol:58 mp; |
| A1.2 |       | construcții anexa       | 54           | Cu acte           | Nr. niveluri:1; S. construita la sol:54 mp; |
| A1.3 |       | construcții anexa       | 25           | Cu acte           | Nr. niveluri:1; S. construita la sol:25 mp; |

## Lungime Segmente

1) Valorile lungimilor segmentelor sunt obținute din proiecție în plan.

| Punct început | X / Y | Punct sfârșit | X / Y | Lungime segment (** (m) | Punct început | X / Y | Punct sfârșit | X / Y | Lungime segment (** (m) |
|---------------|-------|---------------|-------|-------------------------|---------------|-------|---------------|-------|-------------------------|
|---------------|-------|---------------|-------|-------------------------|---------------|-------|---------------|-------|-------------------------|

| Punct început | X / Y                      | Punct sfârșit | X / Y                      | Lungime segment (** (m) |
|---------------|----------------------------|---------------|----------------------------|-------------------------|
| 1             | 581.225,715<br>638.504,634 | 2             | 581.221,66<br>638.504,478  | 4.058                   |
| 3             | 581.221,476<br>638.502,631 | 4             | 581.220,567<br>638.500,199 | 2.596                   |
| 5             | 581.220,251<br>638.496,5   | 6             | 581.219,102<br>638.492,869 | 3.808                   |
| 7             | 581.217,623<br>638.486,133 | 8             | 581.216,273<br>638.477,385 | 8.852                   |
| 9             | 581.215,924<br>638.466,094 | 10            | 581.216,275<br>638.460,8   | 5.306                   |
| 11            | 581.223,321<br>638.460,29  | 12            | 581.227,892<br>638.459,582 | 4.626                   |
| 13            | 581.236,082<br>638.472,436 | 14            | 581.239,332<br>638.476,968 | 5.577                   |
| 15            | 581.244,118<br>638.483,069 | 16            | 581.245,305<br>638.486,266 | 3.41                    |
| 17            | 581.255,115<br>638.491,541 | 18            | 581.262,134<br>638.495,824 | 8.223                   |
| 19            | 581.260,993<br>638.498,623 | 20            | 581.259,693<br>638.500,699 | 2.449                   |
| 21            | 581.252,322<br>638.508,147 | 22            | 581.249,993<br>638.510,864 | 3.579                   |
| 23            | 581.246,049<br>638.508,751 | 24            | 581.235,872<br>638.506,268 | 10.476                  |
| 25            | 581.230,48<br>638.505,908  | 1             | 581.225,715<br>638.504,634 | 4.932                   |

| Punct început | X / Y                      | Punct sfârșit | X / Y                      | Lungime segment (** (m) |
|---------------|----------------------------|---------------|----------------------------|-------------------------|
| 2             | 581.221,66<br>638.504,478  | 3             | 581.221,476<br>638.502,631 | 1.856                   |
| 4             | 581.220,567<br>638.500,199 | 5             | 581.220,251<br>638.496,5   | 3.712                   |
| 6             | 581.219,102<br>638.492,869 | 7             | 581.217,623<br>638.486,133 | 6.896                   |
| 8             | 581.216,273<br>638.477,385 | 9             | 581.215,924<br>638.466,094 | 11.296                  |
| 10            | 581.216,275<br>638.460,8   | 11            | 581.223,321<br>638.460,29  | 7.064                   |
| 12            | 581.227,892<br>638.459,582 | 13            | 581.236,082<br>638.472,436 | 15.241                  |
| 14            | 581.239,332<br>638.476,968 | 15            | 581.244,118<br>638.483,069 | 7.754                   |
| 16            | 581.245,305<br>638.486,266 | 17            | 581.255,115<br>638.491,541 | 11.138                  |
| 18            | 581.262,134<br>638.495,824 | 19            | 581.260,993<br>638.498,623 | 3.023                   |
| 20            | 581.259,693<br>638.500,699 | 21            | 581.252,322<br>638.508,147 | 10.479                  |
| 22            | 581.249,993<br>638.510,864 | 23            | 581.246,049<br>638.508,751 | 4.474                   |
| 24            | 581.235,872<br>638.506,268 | 25            | 581.230,48<br>638.505,908  | 5.404                   |

\*\* Lungimile segmentelor sunt determinate în planul de proiecție Stereo 70 și sunt rotunjite la 1 milimetru.

\*\*\* Distanța dintre puncte este formată din segmente cumulate ce sunt mai mici decât valoarea 1 milimetru.





**DATE DESPRE IMOBILUL NR. 4438**

Oficiul de Cadastru și Publicitate Imobiliară NEAMT  
Biroul de Cadastru și Publicitate Imobiliară Targu-Neamt

**A. Partea I. Descrierea imobilului**

TEREN Intravilan

Adresa: Loc. Pipirig, Jud. Neamt

| Nr. Crt | Nr cadastral Nr. topografic | Suprafața* (mp) | Observații / Referințe                 |
|---------|-----------------------------|-----------------|--|
| A1      |                             | 1.776           | Sector cadastral:101 Teren imprejmuit; |

**B. Partea II. Proprietari și acte**

| Inscrieri privitoare la dreptul de proprietate și alte drepturi reale | Referințe  |
|---|--|
| /   |  |
| Act Normativ nr. 7, din 13/03/1996 emis de GUVERNUL ROMÂNIEI;         |  |
| B1  | Inscrierea provizorie, drept de PROPRIETATE, dobandit prin Lege, cota actuala 1/1, cota initiala 1/1 |
|   | 1) COMUNA PIPIRIG, CIF:99999999999999, Proprietar neidentificat                                      |

**C. Partea III. SARCINI .**

| Inscrieri privind dezmembramintele dreptului de proprietate, drepturi reale de garanție și sarcini | Referințe |
|--|-----------|
| NU SUNT  |           |

## Anexa Nr. 1 La Partea I

## Teren

|              |                 |                        |
|--------------|-----------------|------------------------|
| Nr cadastral | Suprafața (mp)* | Observații / Referințe |
|              | 1.776           |                        |

\* Suprafața este determinată în planul de proiecție Stereo 70.

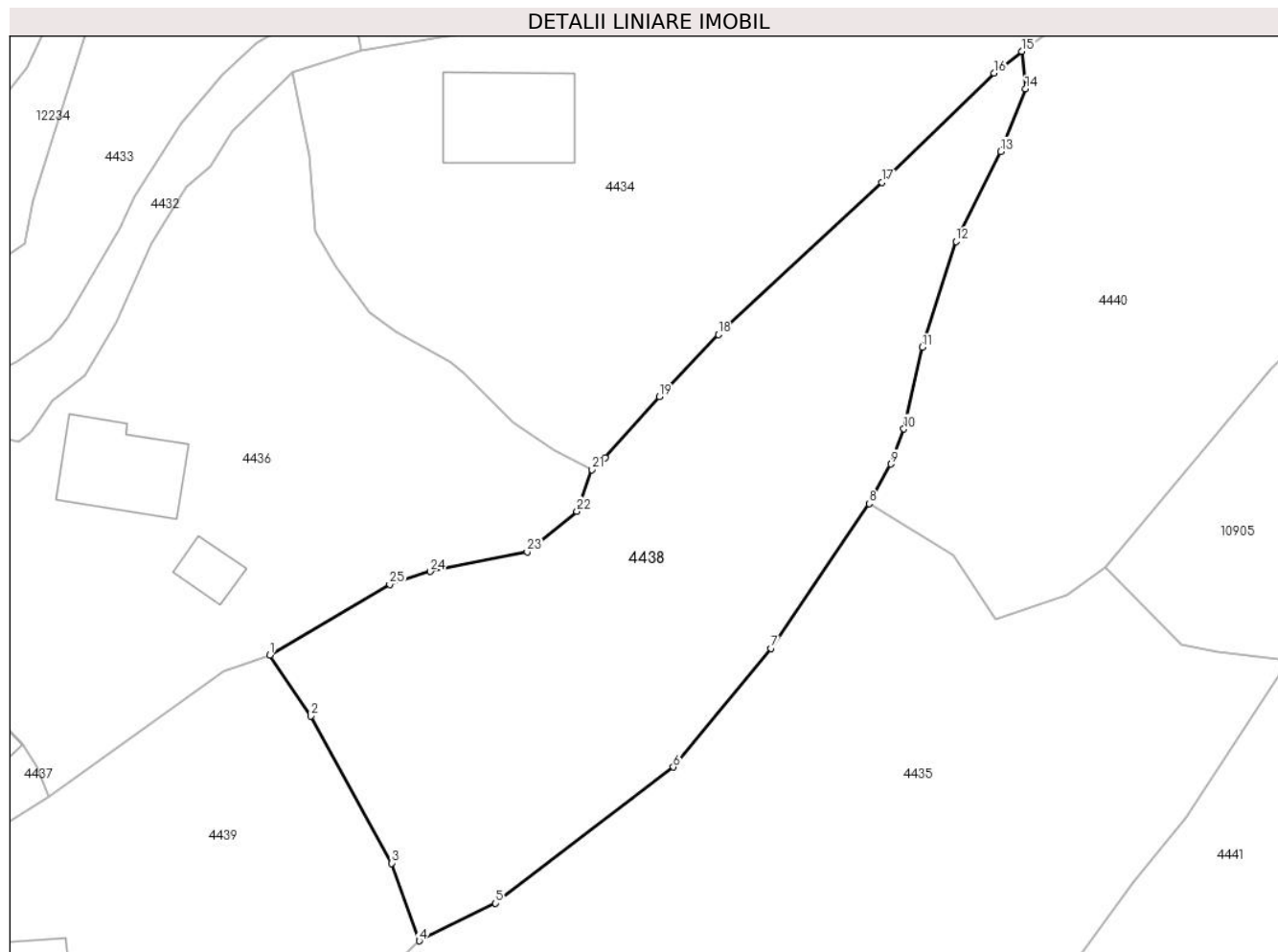

## Date referitoare la teren

| Crt | Categorie folosință | Intravilan | Suprafața (mp) | Tarla | Parcelă | Nr. topo | Observații / Referințe |
|-----|---------------------|------------|----------------|-------|---------|----------|------------------------|
| 1   | faneata             | DA         | 1.776          | -     | -       | -        |                        |

## Lungime Segmente

1) Valorile lungimilor segmentelor sunt obținute din proiecție în plan.

| Punct început | X / Y                      | Punct sfârșit | X / Y                      | Lungime segment (** (m) |
|---------------|----------------------------|---------------|----------------------------|-------------------------|
| 1             | 581.282,392<br>638.508,852 | 2             | 581.286,175<br>638.503,25  | 6.76                    |
| 3             | 581.293,59<br>638.489,764  | 4             | 581.296,112<br>638.482,643 | 7.554                   |
| 5             | 581.303,115<br>638.486,086 | 6             | 581.319,434<br>638.498,583 | 20.554                  |
| 7             | 581.328,365<br>638.509,457 | 8             | 581.337,393<br>638.522,757 | 16.075                  |
| 9             | 581.339,386<br>638.526,38  | 10            | 581.340,58<br>638.529,597  | 3.431                   |

| Punct început | X / Y                      | Punct sfârșit | X / Y                      | Lungime segment (** (m) |
|---------------|----------------------------|---------------|----------------------------|-------------------------|
| 2             | 581.286,175<br>638.503,25  | 3             | 581.293,59<br>638.489,764  | 15.39                   |
| 4             | 581.296,112<br>638.482,643 | 5             | 581.303,115<br>638.486,086 | 7.804                   |
| 6             | 581.319,434<br>638.498,583 | 7             | 581.328,365<br>638.509,457 | 14.071                  |
| 8             | 581.337,393<br>638.522,757 | 9             | 581.339,386<br>638.526,38  | 4.135                   |
| 10            | 581.340,58<br>638.529,597  | 11            | 581.342,268<br>638.537,084 | 7.675                   |

| Punct început | X / Y                      | Punct sfârșit | X / Y                      | Lungime segment (** (m) |
|---------------|----------------------------|---------------|----------------------------|-------------------------|
| 11            | 581.342,268<br>638.537,084 | 12            | 581.345,359<br>638.546,801 | 10.197                  |
| 13            | 581.349,464<br>638.555,036 | 14            | 581.351,752<br>638.560,781 | 6.184                   |
| 15            | 581.351,401<br>638.564,227 | 16            | 581.348,868<br>638.562,217 | 3.234                   |
| 17            | 581.338,555<br>638.552,216 | 18            | 581.323,566<br>638.538,239 | 20.495                  |
| 19            | 581.318,161<br>638.532,552 | 20            | 581.313,164<br>638.526,953 | 7.505                   |
| 21            | 581.311,973<br>638.525,854 | 22            | 581.310,58<br>638.522,042  | 4.059                   |
| 23            | 581.306,011<br>638.518,323 | 24            | 581.297,126<br>638.516,528 | 9.065                   |
| 25            | 581.293,39<br>638.515,345  | 1             | 581.282,392<br>638.508,852 | 12.772                  |

| Punct început | X / Y                      | Punct sfârșit | X / Y                      | Lungime segment (** (m) |
|---------------|----------------------------|---------------|----------------------------|-------------------------|
| 12            | 581.345,359<br>638.546,801 | 13            | 581.349,464<br>638.555,036 | 9.201                   |
| 14            | 581.351,752<br>638.560,781 | 15            | 581.351,401<br>638.564,227 | 3.464                   |
| 16            | 581.348,868<br>638.562,217 | 17            | 581.338,555<br>638.552,216 | 14.366                  |
| 18            | 581.323,566<br>638.538,239 | 19            | 581.318,161<br>638.532,552 | 7.846                   |
| 20            | 581.313,164<br>638.526,953 | 21            | 581.311,973<br>638.525,854 | 1.621                   |
| 22            | 581.310,58<br>638.522,042  | 23            | 581.306,011<br>638.518,323 | 5.891                   |
| 24            | 581.297,126<br>638.516,528 | 25            | 581.293,39<br>638.515,345  | 3.919                   |

\*\* Lungimile segmentelor sunt determinate în planul de proiecție Stereo 70 și sunt rotunjite la 1 milimetru.

\*\*\* Distanța dintre puncte este formată din segmente cumulate ce sunt mai mici decât valoarea 1 milimetru.





## DATE DESPRE IMOBILUL NR. 4439

Oficiul de Cadastru și Publicitate Imobiliară NEAMT  
Biroul de Cadastru și Publicitate Imobiliară Targu-Neamt

## A. Partea I. Descrierea imobilului

TEREN Intravilan

Adresa: Loc. Pipirig, Al Bompa, Jud. Neamt

| Nr. Crt | Nr cadastral Nr. topografic | Suprafața* (mp) | Observații / Referințe                 |
|---------|-----------------------------|-----------------|--|
| A1      |                             | 2.584           | Sector cadastral:101 Teren imprejmuit; |

## Construcții

| Crt  | Nr cadastral Nr. topografic | Adresa                             | Observații / Referințe                       |
|------|-----------------------------|------------------------------------|--|
| A1.1 |                             | Loc. Pipirig, Al Bompa, Jud. Neamt | Nr. niveluri:1; S. construita la sol:151 mp; |
| A1.2 |                             | Loc. Pipirig, Al Bompa, Jud. Neamt | Nr. niveluri:1; S. construita la sol:32 mp;  |
| A1.3 |                             | Loc. Pipirig, Al Bompa, Jud. Neamt | Nr. niveluri:1; S. construita la sol:38 mp;  |
| A1.4 |                             | Loc. Pipirig, Al Bompa, Jud. Neamt | Nr. niveluri:1; S. construita la sol:25 mp;  |
| A1.5 |                             | Loc. Pipirig, Al Bompa, Jud. Neamt | Nr. niveluri:1; S. construita la sol:22 mp;  |
| A1.6 |                             | Loc. Pipirig, Al Bompa, Jud. Neamt | Nr. niveluri:1; S. construita la sol:13 mp;  |

## B. Partea II. Proprietari și acte

| Inscrieri privitoare la dreptul de proprietate și alte drepturi reale     |  | Referințe                          |
|---|--|------------------------------------|
| /   |  |                                    |
| Act Administrativ nr. 3040, din 23/02/2024 emis de Primăria Com. Pipirig; |  |                                    |
| B1  | Inscrierea posesiei, drept de PROPRIETATE, dobandit prin Lege, cota actuala 1/1, cota initiala 1/1<br>1) ATODIRESEI DOREL<br>2) ATODIRESEI ELENA | A1                                 |
| Act Administrativ nr. 1830, din 31/01/2024 emis de Primăria Com. Pipirig; |  |                                    |
| B2  | Intabulare, drept de PROPRIETATE, dobandit prin Lege, cota actuala 1/1, cota initiala 1/1<br>1) ATODIRESEI ELENA<br>2) ATODIRESEI DOREL          | A1.1, A1.2, A1.3, A1.4, A1.5, A1.6 |

## C. Partea III. SARCINI .

| Inscrieri privind dezmembramentele dreptului de proprietate, drepturi reale de garanție și sarcini | Referințe |
|--|-----------|
| NU SUNT  |           |

## Anexa Nr. 1 La Partea I

## Teren

| Nr cadastral | Suprafața (mp)* | Observații / Referințe |
|--------------|-----------------|------------------------|
|              | 2.584           |                        |

\* Suprafața este determinată în planul de proiecție Stereo 70.

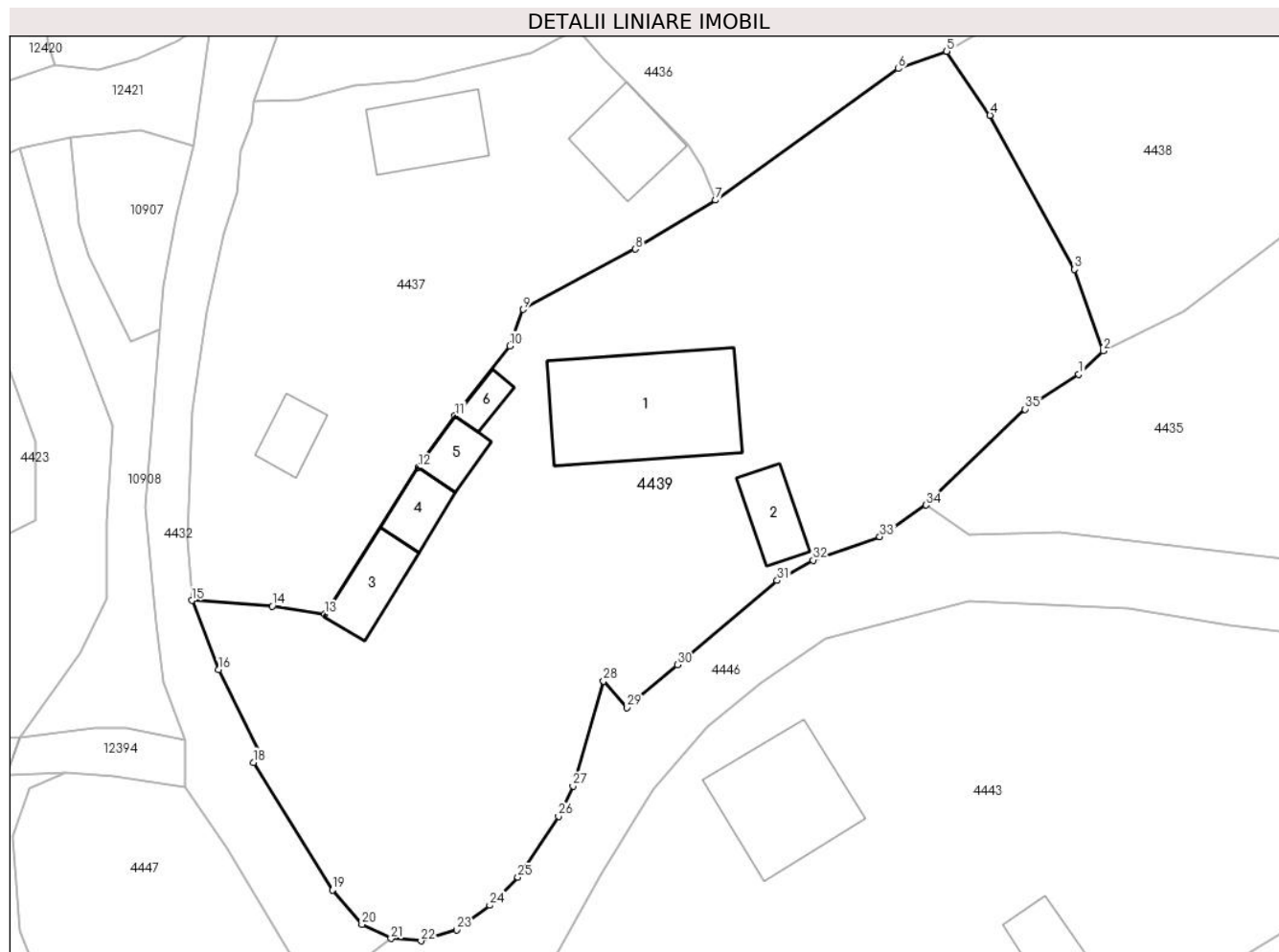

## Date referitoare la teren

| Crt | Categorie folosință | Intravilan | Suprafața (mp) | Tarla | Parcelă | Nr. topo | Observații / Referințe |
|-----|---------------------|------------|----------------|-------|---------|----------|------------------------|
| 1   | curți constructii   | DA         | 552            | -     | -       | -        |                        |
| 2   | faneata             | DA         | 1.013          | -     | -       | -        |                        |
| 3   | faneata             | DA         | 1.019          | -     | -       | -        |                        |

## Date referitoare la construcții

| Crt  | Număr | Destinație construcție  | Supraf. (mp) | Situație juridică | Observații / Referințe                       |
|------|-------|-------------------------|--------------|-------------------|--|
| A1.1 |       | construcții de locuințe | 151          | Cu acte           | Nr. niveluri:1; S. construită la sol:151 mp; |
| A1.2 |       | construcții anexa       | 32           | Cu acte           | Nr. niveluri:1; S. construită la sol:32 mp;  |
| A1.3 |       | construcții anexa       | 38           | Cu acte           | Nr. niveluri:1; S. construită la sol:38 mp;  |
| A1.4 |       | construcții anexa       | 25           | Cu acte           | Nr. niveluri:1; S. construită la sol:25 mp;  |
| A1.5 |       | construcții anexa       | 22           | Cu acte           | Nr. niveluri:1; S. construită la sol:22 mp;  |
| A1.6 |       | construcții anexa       | 13           | Cu acte           | Nr. niveluri:1; S. construită la sol:13 mp;  |

## Lungime Segmente

1) Valorile lungimilor segmentelor sunt obținute din proiecție în plan.

| Punct început | X / Y                      | Punct sfârșit | X / Y                      | Lungime segment (** (m) |
|---------------|----------------------------|---------------|----------------------------|-------------------------|
| 1             | 581.293,955<br>638.480,597 | 2             | 581.296,112<br>638.482,643 | 2.973                   |
| 3             | 581.293,59<br>638.489,764  | 4             | 581.286,175<br>638.503,25  | 15.39                   |
| 5             | 581.282,392<br>638.508,852 | 6             | 581.278,159<br>638.507,337 | 4.496                   |
| 7             | 581.262,134<br>638.495,824 | 8             | 581.255,115<br>638.491,541 | 8.223                   |
| 9             | 581.245,305<br>638.486,266 | 10            | 581.244,118<br>638.483,069 | 3.41                    |
| 11            | 581.239,332<br>638.476,968 | 12            | 581.236,082<br>638.472,437 | 5.576                   |
| 13            | 581.227,891<br>638.459,582 | 14            | 581.223,321<br>638.460,29  | 4.625                   |
| 15            | 581.216,275<br>638.460,8   | 16            | 581.218,624<br>638.454,729 | 6.51                    |
| 17            | 581.222,374<br>638.447,242 | 18            | 581.221,678<br>638.446,609 | 0.941                   |
| 19            | 581.228,605<br>638.435,444 | 20            | 581.231,162<br>638.432,428 | 3.954                   |
| 21            | 581.233,714<br>638.431,21  | 22            | 581.236,34<br>638.430,998  | 2.635                   |
| 23            | 581.239,484<br>638.431,952 | 24            | 581.242,37<br>638.434,114  | 3.606                   |
| 25            | 581.244,834<br>638.436,555 | 26            | 581.248,392<br>638.441,909 | 6.428                   |
| 27            | 581.249,646<br>638.444,554 | 28            | 581.252,337<br>638.453,733 | 9.565                   |
| 29            | 581.254,396<br>638.451,419 | 30            | 581.258,792<br>638.455,159 | 5.772                   |
| 31            | 581.267,543<br>638.462,546 | 32            | 581.270,691<br>638.464,317 | 3.612                   |
| 33            | 581.276,524<br>638.466,37  | 34            | 581.280,566<br>638.469,141 | 4.901                   |
| 35            | 581.289,247<br>638.477,531 | 1             | 581.293,955<br>638.480,597 | 5.618                   |

| Punct început | X / Y                      | Punct sfârșit | X / Y                      | Lungime segment (** (m) |
|---------------|----------------------------|---------------|----------------------------|-------------------------|
| 2             | 581.296,112<br>638.482,643 | 3             | 581.293,59<br>638.489,764  | 7.554                   |
| 4             | 581.286,175<br>638.503,25  | 5             | 581.282,392<br>638.508,852 | 6.76                    |
| 6             | 581.278,159<br>638.507,337 | 7             | 581.262,134<br>638.495,824 | 19.732                  |
| 8             | 581.255,115<br>638.491,541 | 9             | 581.245,305<br>638.486,266 | 11.138                  |
| 10            | 581.244,118<br>638.483,069 | 11            | 581.239,332<br>638.476,968 | 7.754                   |
| 12            | 581.236,082<br>638.472,437 | 13            | 581.227,891<br>638.459,582 | 15.243                  |
| 14            | 581.223,321<br>638.460,29  | 15            | 581.216,275<br>638.460,8   | 7.064                   |
| 16            | 581.218,624<br>638.454,729 | 17            | 581.222,374<br>638.447,242 | 8.374                   |
| 18            | 581.221,678<br>638.446,609 | 19            | 581.228,605<br>638.435,444 | 13.139                  |
| 20            | 581.231,162<br>638.432,428 | 21            | 581.233,714<br>638.431,21  | 2.828                   |
| 22            | 581.236,34<br>638.430,998  | 23            | 581.239,484<br>638.431,952 | 3.286                   |
| 24            | 581.242,37<br>638.434,114  | 25            | 581.244,834<br>638.436,555 | 3.468                   |
| 26            | 581.248,392<br>638.441,909 | 27            | 581.249,646<br>638.444,554 | 2.927                   |
| 28            | 581.252,337<br>638.453,733 | 29            | 581.254,396<br>638.451,419 | 3.097                   |
| 30            | 581.258,792<br>638.455,159 | 31            | 581.267,543<br>638.462,546 | 11.452                  |
| 32            | 581.270,691<br>638.464,317 | 33            | 581.276,524<br>638.466,37  | 6.184                   |
| 34            | 581.280,566<br>638.469,141 | 35            | 581.289,247<br>638.477,531 | 12.073                  |

\*\* Lungimile segmentelor sunt determinate în planul de proiecție Stereo 70 și sunt rotunjite la 1 milimetru.

\*\*\* Distanța dintre puncte este formată din segmente cumulate ce sunt mai mici decât valoarea 1 milimetru.





**DATE DESPRE IMOBILUL NR. 4440**

Oficiul de Cadastru și Publicitate Imobiliară NEAMT  
Biroul de Cadastru și Publicitate Imobiliară Targu-Neamt

**A. Partea I. Descrierea imobilului**

TEREN Intravilan

Adresa: Loc. Pipirig, Jud. Neamt

| Nr. Crt | Nr cadastral Nr. topografic | Suprafața* (mp) | Observații / Referințe                 |
|---------|-----------------------------|-----------------|--|
| A1      |                             | 1.899           | Sector cadastral:101 Teren imprejmuit; |

**B. Partea II. Proprietari și acte**

| Inscrieri privitoare la dreptul de proprietate și alte drepturi reale                              | Referințe |
|--|-----------|
| /  |           |
| Act Administrativ nr. 3040, din 23/02/2024 emis de Primăria Com. Pipirig;                          |           |
| B1   | A1        |
| Inscrierea posesiei, drept de PROPRIETATE, dobandit prin Lege, cota actuala 1/1, cota initiala 1/1 |           |
| 1) LĂCĂTUȘU IONEL  |           |

**C. Partea III. SARCINI .**

| Inscrieri privind dezmembramintele dreptului de proprietate, drepturi reale de garanție și sarcini | Referințe |
|--|-----------|
| NU SUNT  |           |

## Anexa Nr. 1 La Partea I

## Teren

| Nr cadastral | Suprafața (mp)* | Observații / Referințe |
|--------------|-----------------|------------------------|
|              | 1.899           |                        |

\* Suprafața este determinată în planul de proiecție Stereo 70.

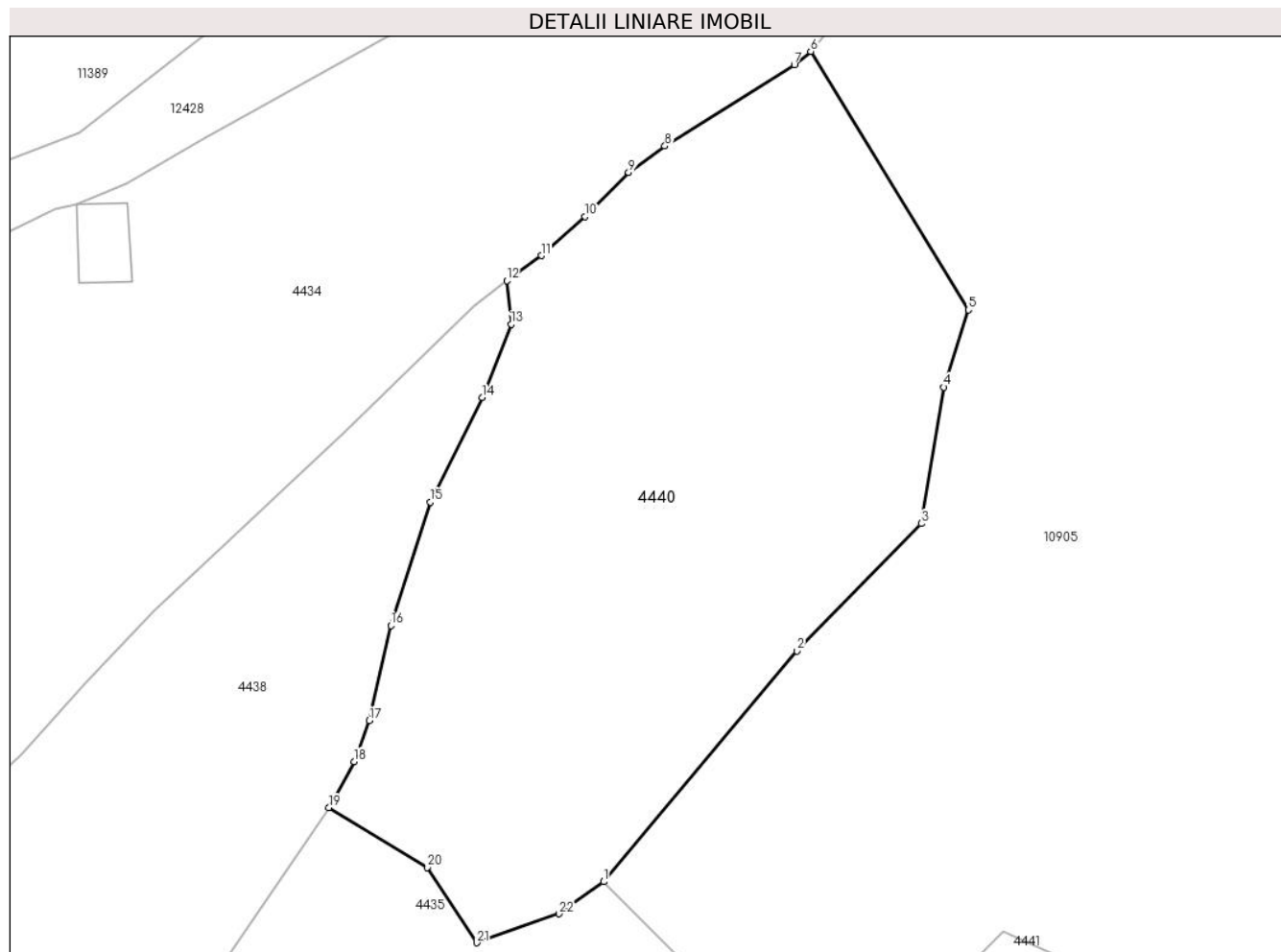

## Date referitoare la teren

| Crt | Categorie folosință | Intra vilan | Suprafața (mp) | Tarla | Parcelă | Nr. topo | Observații / Referințe |
|-----|---------------------|-------------|----------------|-------|---------|----------|------------------------|
| 1   | faneata             | DA          | 1.899          | -     | -       | -        |                        |

## Lungime Segmente

1) Valorile lungimilor segmentelor sunt obținute din proiecție în plan.

| Punct început | X / Y                      | Punct sfârșit | X / Y                      | Lungime segment (** (m) |
|---------------|----------------------------|---------------|----------------------------|-------------------------|
| 1             | 581.359,048<br>638.516,925 | 2             | 581.374,253<br>638.535,087 | 23.686                  |
| 3             | 581.384,045<br>638.545,108 | 4             | 581.385,836<br>638.555,836 | 10.876                  |
| 5             | 581.387,768<br>638.561,922 | 6             | 581.375,344<br>638.582,259 | 23.832                  |
| 7             | 581.374,059<br>638.581,197 | 8             | 581.363,858<br>638.574,809 | 12.036                  |
| 9             | 581.360,995<br>638.572,737 | 10            | 581.357,584<br>638.569,257 | 4.873                   |

| Punct început | X / Y                      | Punct sfârșit | X / Y                      | Lungime segment (** (m) |
|---------------|----------------------------|---------------|----------------------------|-------------------------|
| 2             | 581.374,253<br>638.535,087 | 3             | 581.384,045<br>638.545,108 | 14.011                  |
| 4             | 581.385,836<br>638.555,836 | 5             | 581.387,768<br>638.561,922 | 6.385                   |
| 6             | 581.375,344<br>638.582,259 | 7             | 581.374,059<br>638.581,197 | 1.667                   |
| 8             | 581.363,858<br>638.574,809 | 9             | 581.360,995<br>638.572,737 | 3.534                   |
| 10            | 581.357,584<br>638.569,257 | 11            | 581.354,125<br>638.566,199 | 4.617                   |

| Punct început | X / Y                      | Punct sfârșit | X / Y                      | Lungime segment (** (m)) |
|---------------|----------------------------|---------------|----------------------------|--------------------------|
| 11            | 581.354,125<br>638.566,199 | 12            | 581.351,401<br>638.564,227 | 3.363                    |
| 13            | 581.351,752<br>638.560,781 | 14            | 581.349,464<br>638.555,036 | 6.184                    |
| 15            | 581.345,359<br>638.546,801 | 16            | 581.342,268<br>638.537,084 | 10.197                   |
| 17            | 581.340,58<br>638.529,597  | 18            | 581.339,386<br>638.526,38  | 3.431                    |
| 19            | 581.337,393<br>638.522,757 | 20            | 581.345,137<br>638.518,049 | 9.063                    |
| 21            | 581.349,031<br>638.512,124 | 22            | 581.355,516<br>638.514,401 | 6.873                    |

| Punct început | X / Y                      | Punct sfârșit | X / Y                      | Lungime segment (** (m)) |
|---------------|----------------------------|---------------|----------------------------|--------------------------|
| 12            | 581.351,401<br>638.564,227 | 13            | 581.351,752<br>638.560,781 | 3.464                    |
| 14            | 581.349,464<br>638.555,036 | 15            | 581.345,359<br>638.546,801 | 9.201                    |
| 16            | 581.342,268<br>638.537,084 | 17            | 581.340,58<br>638.529,597  | 7.675                    |
| 18            | 581.339,386<br>638.526,38  | 19            | 581.337,393<br>638.522,757 | 4.135                    |
| 20            | 581.345,137<br>638.518,049 | 21            | 581.349,031<br>638.512,124 | 7.09                     |
| 22            | 581.355,516<br>638.514,401 | 1             | 581.359,048<br>638.516,925 | 4.341                    |

\*\* Lungimile segmentelor sunt determinate în planul de proiecție Stereo 70 și sunt rotunjite la 1 milimetru.

\*\*\* Distanța dintre puncte este formată din segmente cumulate ce sunt mai mici decât valoarea 1 milimetru.



**DATE DESPRE IMOBILUL NR. 4441**

Oficiul de Cadastru și Publicitate Imobiliară NEAMT  
Biroul de Cadastru și Publicitate Imobiliară Targu-Neamt

**A. Partea I. Descrierea imobilului**

TEREN Intravilan

Adresa: Loc. Pipirig, Str Rapsodului, Jud. Neamt

| Nr. Crt | Nr cadastral Nr. topografic | Suprafața* (mp) | Observații / Referințe                 |
|---------|-----------------------------|-----------------|--|
| A1      |                             | 1.592           | Sector cadastral:101 Teren imprejmuit; |

**B. Partea II. Proprietari și acte**

| Inscrieri privitoare la dreptul de proprietate și alte drepturi reale                              | Referințe |
|--|-----------|
| /  |           |
| Act Administrativ nr. 3040, din 23/02/2024 emis de Primăria Com. Pipirig;                          |           |
| B1   | A1        |
| Inscrierea posesiei, drept de PROPRIETATE, dobandit prin Lege, cota actuala 1/1, cota initiala 1/1 |           |
| 1) <b>DOMINTE VASILE</b>   |           |

**C. Partea III. SARCINI .**

| Inscrieri privind dezmembramintele dreptului de proprietate, drepturi reale de garanție și sarcini | Referințe |
|--|-----------|
| NU SUNT  |           |

## Anexa Nr. 1 La Partea I

## Teren

| Nr cadastral | Suprafața (mp)* | Observații / Referințe |
|--------------|-----------------|------------------------|
|              | 1.592           |                        |

\* Suprafața este determinată în planul de proiecție Stereo 70.

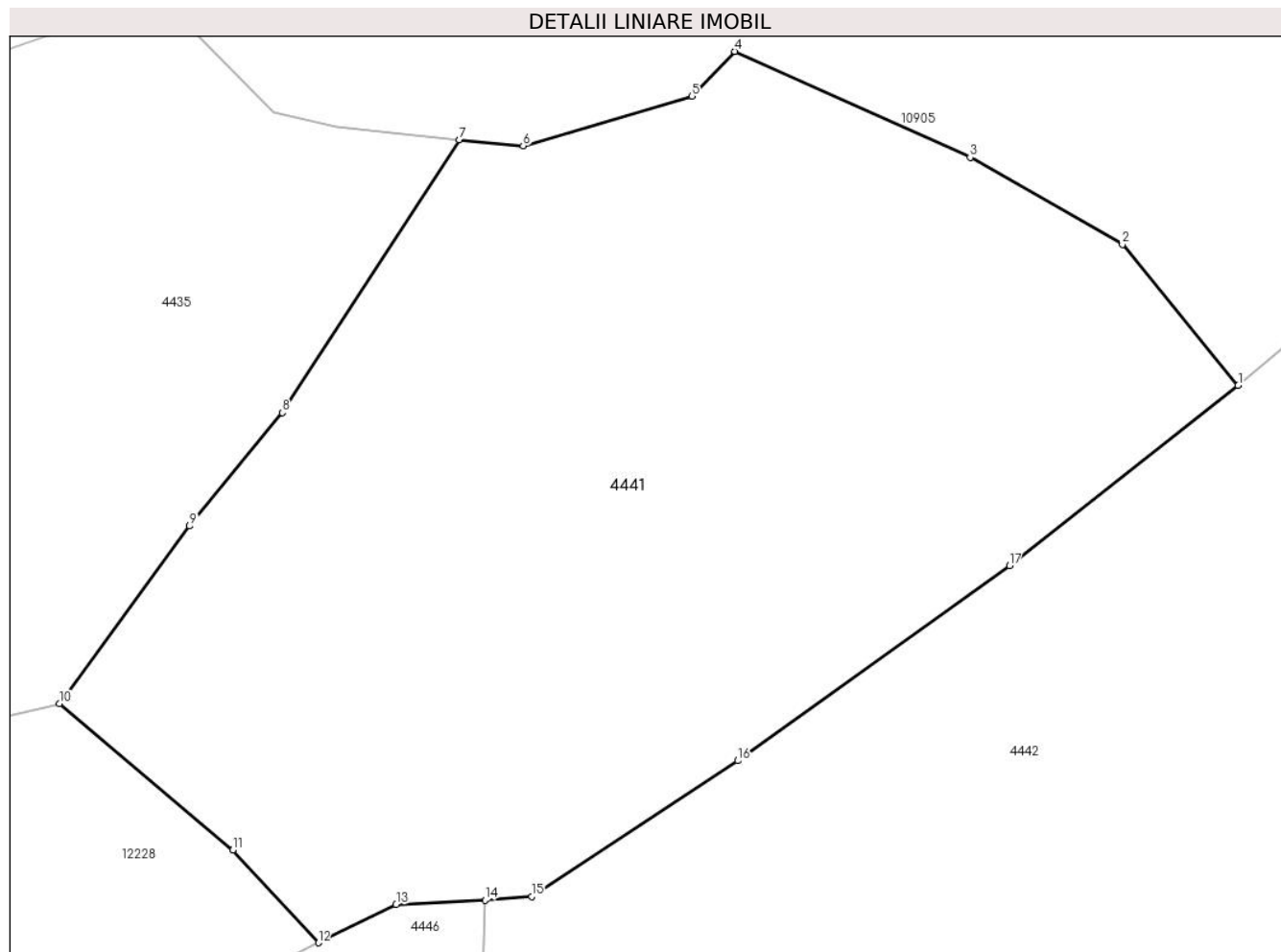

## Date referitoare la teren

| Crt | Categorie folosință | Intravilan | Suprafața (mp) | Tarla | Parcelă | Nr. topo | Observații / Referințe |
|-----|---------------------|------------|----------------|-------|---------|----------|------------------------|
| 1   | faneata             | DA         | 1.592          | -     | -       | -        |                        |

## Lungime Segmente

1) Valorile lungimilor segmentelor sunt obținute din proiecție în plan.

| Punct început | X / Y                      | Punct sfârșit | X / Y                      | Lungime segment (** (m) |
|---------------|----------------------------|---------------|----------------------------|-------------------------|
| 1             | 581.417,143<br>638.495,385 | 2             | 581.411,008<br>638.502,836 | 9.652                   |
| 2             | 581.411,008<br>638.502,836 | 3             | 581.402,944<br>638.507,446 | 9.289                   |
| 3             | 581.402,944<br>638.507,446 | 4             | 581.390,482<br>638.513,057 | 13.667                  |
| 4             | 581.390,482<br>638.513,057 | 5             | 581.388,221<br>638.510,684 | 3.278                   |
| 5             | 581.388,221<br>638.510,684 | 6             | 581.379,276<br>638.508,057 | 9.323                   |

| Punct început | X / Y                      | Punct sfârșit | X / Y                      | Lungime segment (** (m) |
|---------------|----------------------------|---------------|----------------------------|-------------------------|
| 6             | 581.379,276<br>638.508,057 | 7             | 581.375,884<br>638.508,38  | 3.407                   |
| 7             | 581.375,884<br>638.508,38  | 8             | 581.366,511<br>638.493,941 | 17.214                  |
| 8             | 581.366,511<br>638.493,941 | 9             | 581.361,602<br>638.487,945 | 7.749                   |
| 9             | 581.361,602<br>638.487,945 | 10            | 581.354,696<br>638.478,548 | 11.662                  |
| 10            | 581.354,696<br>638.478,548 | 11            | 581.363,899<br>638.470,807 | 12.026                  |
| 11            | 581.363,899<br>638.470,807 | 12            | 581.368,422<br>638.465,9   | 6.674                   |
| 12            | 581.368,422<br>638.465,9   | 13            | 581.372,543<br>638.467,93  | 4.594                   |
| 13            | 581.372,543<br>638.467,93  | 14            | 581.377,25<br>638.468,16   | 4.713                   |
| 14            | 581.377,25<br>638.468,16   | 15            | 581.379,716<br>638.468,34  | 2.473                   |
| 15            | 581.379,716<br>638.468,34  | 16            | 581.390,637<br>638.475,531 | 13.076                  |
| 16            | 581.390,637<br>638.475,531 | 17            | 581.405,032<br>638.485,861 | 17.718                  |
| 17            | 581.405,032<br>638.485,861 | 1             | 581.417,143<br>638.495,385 | 15.407                  |

\*\* Lungimile segmentelor sunt determinate în planul de proiecție Stereo 70 și sunt rotunjite la 1 milimetru.

\*\*\* Distanța dintre puncte este formată din segmente cumulate ce sunt mai mici decât valoarea 1 milimetru.





**DATE DESPRE IMOBILUL NR. 4442**

Oficiul de Cadastru și Publicitate Imobiliară NEAMT  
Biroul de Cadastru și Publicitate Imobiliară Targu-Neamt

**A. Partea I. Descrierea imobilului**

TEREN Necunoscut

Adresa: Loc. Pipirig, Str Rapsodului, Jud. Neamt, si extravilan UAT Pipirig

| Nr. Crt | Nr cadastral Nr. topografic | Suprafața* (mp) | Observații / Referințe                 |
|---------|-----------------------------|-----------------|--|
| A1      |                             | 13.419          | Sector cadastral:101 Teren imprejmuit; |

**B. Partea II. Proprietari și acte**

| Inscrieri privitoare la dreptul de proprietate și alte drepturi reale     |  | Referințe |
|---|--|-----------|
| /   |  |           |
| Act Administrativ nr. 3040, din 23/02/2024 emis de Primăria Com. Pipirig; |  |           |
| B1  | Inscrierea posesiei, drept de PROPRIETATE, dobandit prin Lege, cota actuala 1/1, cota initiala 1/1<br>1) NICUȚĂ FLORIN | A1        |

**C. Partea III. SARCINI .**

| Inscrieri privind dezmembramintele dreptului de proprietate, drepturi reale de garanție și sarcini | Referințe |
|--|-----------|
| NU SUNT  |           |

## Anexa Nr. 1 La Partea I

## Teren

|              |                 |                        |
|--------------|-----------------|------------------------|
| Nr cadastral | Suprafața (mp)* | Observații / Referințe |
|              | 13.419          |                        |

\* Suprafața este determinată în planul de proiecție Stereo 70.

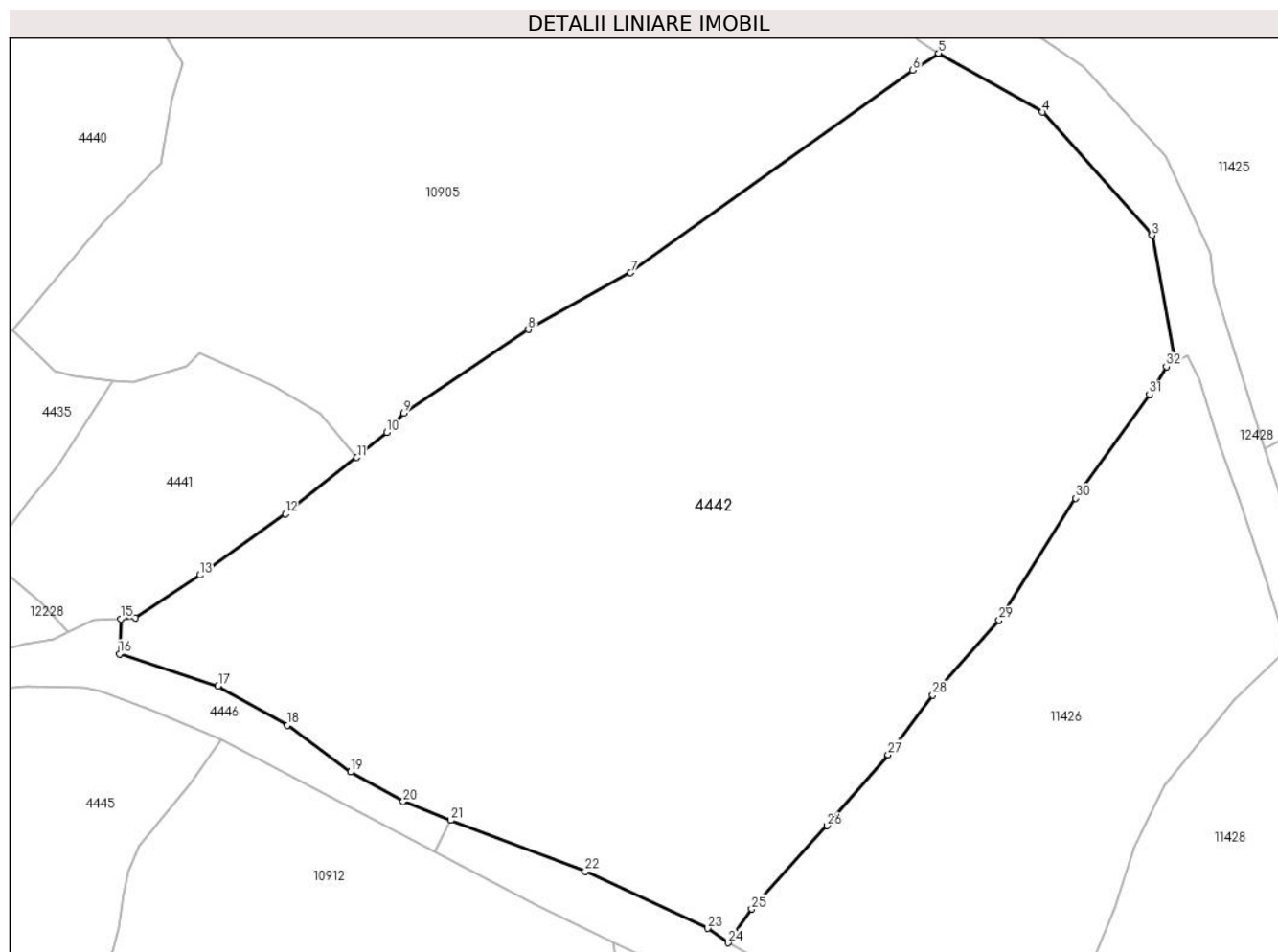

## Date referitoare la teren

| Crt | Categorie folosință | Intravilan | Suprafața (mp) | Tarla | Parcelă | Nr. topo | Observații / Referințe |
|-----|---------------------|------------|----------------|-------|---------|----------|------------------------|
| 1   | faneata             | DA         | 1.036          | -     | -       | -        |                        |
| 2   | faneata             | NU         | 12.384         | -     | -       | -        |                        |

## Lungime Segmente

1) Valorile lungimilor segmentelor sunt obținute din proiecție în plan.

| Punct început | X / Y                      | Punct sfârșit | X / Y                      | Lungime segment (** (m) |
|---------------|----------------------------|---------------|----------------------------|-------------------------|
| 1             | 581.555,493<br>638.511,573 | 2             | 581.555,147<br>638.512,693 | 1.172                   |
| 3             | 581.551,472<br>638.532,917 | 4             | 581.532,993<br>638.553,679 | 27.794                  |
| 5             | 581.515,424<br>638.563,636 | 6             | 581.511,05<br>638.560,758  | 5.236                   |
| 7             | 581.463,386<br>638.526,566 | 8             | 581.446,101<br>638.516,993 | 19.759                  |

| Punct început | X / Y                      | Punct sfârșit | X / Y                      | Lungime segment (** (m) |
|---------------|----------------------------|---------------|----------------------------|-------------------------|
| 2             | 581.555,147<br>638.512,693 | 3             | 581.551,472<br>638.532,917 | 20.555                  |
| 4             | 581.532,993<br>638.553,679 | 5             | 581.515,424<br>638.563,636 | 20.194                  |
| 6             | 581.511,05<br>638.560,758  | 7             | 581.463,386<br>638.526,566 | 58.66                   |
| 8             | 581.446,101<br>638.516,993 | 9             | 581.425,037<br>638.502,898 | 25.345                  |

| Punct început | X / Y                      | Punct sfârșit | X / Y                      | Lungime segment (** (m)) |
|---------------|----------------------------|---------------|----------------------------|--------------------------|
| 9             | 581.425,037<br>638.502,898 | 10            | 581.422,222<br>638.499,644 | 4.303                    |
| 11            | 581.417,143<br>638.495,385 | 12            | 581.405,032<br>638.485,861 | 15.407                   |
| 13            | 581.390,637<br>638.475,531 | 14            | 581.379,716<br>638.468,34  | 13.076                   |
| 15            | 581.377,25<br>638.468,16   | 16            | 581.377,042<br>638.462,246 | 5.918                    |
| 17            | 581.393,699<br>638.456,794 | 18            | 581.405,415<br>638.450,16  | 13.464                   |
| 19            | 581.416,087<br>638.442,309 | 20            | 581.424,975<br>638.437,306 | 10.199                   |
| 21            | 581.433,008<br>638.434,12  | 22            | 581.455,726<br>638.425,517 | 24.292                   |
| 23            | 581.476,369<br>638.415,903 | 24            | 581.479,911<br>638.413,458 | 4.304                    |
| 25            | 581.483,85<br>638.419,164  | 26            | 581.496,569<br>638.433,203 | 18.944                   |
| 27            | 581.506,901<br>638.445,219 | 28            | 581.514,449<br>638.455,271 | 12.57                    |
| 29            | 581.525,67<br>638.467,936  | 30            | 581.538,578<br>638.488,515 | 24.292                   |
| 31            | 581.551,049<br>638.506,054 | 32            | 581.553,903<br>638.510,722 | 5.471                    |

| Punct început | X / Y                      | Punct sfârșit | X / Y                      | Lungime segment (** (m)) |
|---------------|----------------------------|---------------|----------------------------|--------------------------|
| 10            | 581.422,222<br>638.499,644 | 11            | 581.417,143<br>638.495,385 | 6.628                    |
| 12            | 581.405,032<br>638.485,861 | 13            | 581.390,637<br>638.475,531 | 17.718                   |
| 14            | 581.379,716<br>638.468,34  | 15            | 581.377,25<br>638.468,16   | 2.473                    |
| 16            | 581.377,042<br>638.462,246 | 17            | 581.393,699<br>638.456,794 | 17.527                   |
| 18            | 581.405,415<br>638.450,16  | 19            | 581.416,087<br>638.442,309 | 13.249                   |
| 20            | 581.424,975<br>638.437,306 | 21            | 581.433,008<br>638.434,12  | 8.642                    |
| 22            | 581.455,726<br>638.425,517 | 23            | 581.476,369<br>638.415,903 | 22.772                   |
| 24            | 581.479,911<br>638.413,458 | 25            | 581.483,85<br>638.419,164  | 6.934                    |
| 26            | 581.496,569<br>638.433,203 | 27            | 581.506,901<br>638.445,219 | 15.847                   |
| 28            | 581.514,449<br>638.455,271 | 29            | 581.525,67<br>638.467,936  | 16.921                   |
| 30            | 581.538,578<br>638.488,515 | 31            | 581.551,049<br>638.506,054 | 21.521                   |
| 32            | 581.553,903<br>638.510,722 | 1             | 581.555,493<br>638.511,573 | 1.803                    |

\*\* Lungimile segmentelor sunt determinate în planul de proiecție Stereo 70 și sunt rotunjite la 1 milimetru.

\*\*\* Distanța dintre puncte este formată din segmente cumulate ce sunt mai mici decât valoarea 1 milimetru.



**DATE DESPRE IMOBILUL NR. 10905**

Oficiul de Cadastru și Publicitate Imobiliară NEAMT  
Biroul de Cadastru și Publicitate Imobiliară Targu-Neamt

**A. Partea I. Descrierea imobilului**

TEREN Necunoscut

Adresa: Loc. Pipirig, Jud. Neamt, si extravilan UAT Pipirig

| Nr. Crt | Nr cadastral Nr. topografic | Suprafața* (mp) | Observații / Referințe                 |
|---------|-----------------------------|-----------------|--|
| A1      |                             | 11.826          | Sector cadastral:101 Teren imprejmuit; |

**B. Partea II. Proprietari și acte**

| Inscrieri privitoare la dreptul de proprietate și alte drepturi reale     |   | Referințe |
|---|---|-----------|
| /   |   |           |
| Act Administrativ nr. 3040, din 23/02/2024 emis de Primăria Com. Pipirig; |   |           |
| B1  | Inscrierea posesiei, drept de PROPRIETATE, dobandit prin Lege, cota actuala 1/1, cota initiala 1/1<br>1) LIPAN VASILE | A1        |

**C. Partea III. SARCINI .**

| Inscrieri privind dezmembramintele dreptului de proprietate, drepturi reale de garanție și sarcini | Referințe |
|--|-----------|
| NU SUNT  |           |

## Anexa Nr. 1 La Partea I

## Teren

| Nr cadastral | Suprafața (mp)* | Observații / Referințe |
|--------------|-----------------|------------------------|
|              | 11.826          |                        |

\* Suprafața este determinată în planul de proiecție Stereo 70.

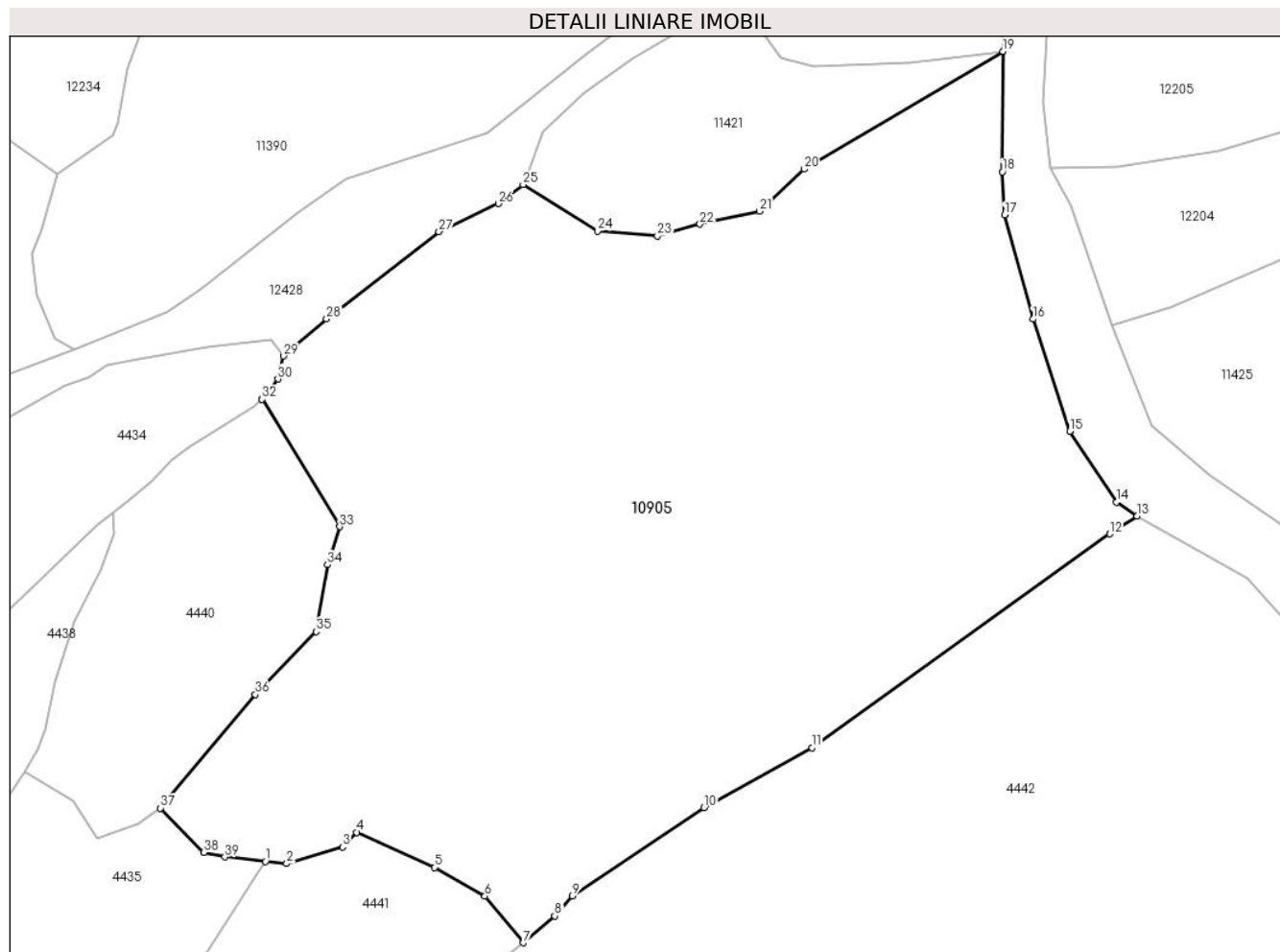

## Date referitoare la teren

| Crt | Categorie folosință | Intra vilan | Suprafața (mp) | Tarla | Parcelă | Nr. topo | Observații / Referințe |
|-----|---------------------|-------------|----------------|-------|---------|----------|------------------------|
| 1   | faneata             | DA          | 1.498          | -     | -       | -        |                        |
| 2   | pasune              | NU          | 10.328         | -     | -       | -        | Pășune împădurită      |

## Lungime Segmente

1) Valorile lungimilor segmentelor sunt obținute din proiecție în plan.

| Punct început | X / Y                      | Punct sfârșit | X / Y                      | Lungime segment (** (m) |
|---------------|----------------------------|---------------|----------------------------|-------------------------|
| 1             | 581.375,884<br>638.508,38  | 2             | 581.379,276<br>638.508,057 | 3.407                   |
| 3             | 581.388,221<br>638.510,684 | 4             | 581.390,482<br>638.513,057 | 3.278                   |
| 5             | 581.402,944<br>638.507,446 | 6             | 581.411,008<br>638.502,836 | 9.289                   |
| 7             | 581.417,143<br>638.495,385 | 8             | 581.422,222<br>638.499,644 | 6.628                   |

| Punct început | X / Y                      | Punct sfârșit | X / Y                      | Lungime segment (** (m) |
|---------------|----------------------------|---------------|----------------------------|-------------------------|
| 2             | 581.379,276<br>638.508,057 | 3             | 581.388,221<br>638.510,684 | 9.323                   |
| 4             | 581.390,482<br>638.513,057 | 5             | 581.402,944<br>638.507,446 | 13.667                  |
| 6             | 581.411,008<br>638.502,836 | 7             | 581.417,143<br>638.495,385 | 9.652                   |
| 8             | 581.422,222<br>638.499,644 | 9             | 581.425,037<br>638.502,898 | 4.303                   |

| Punct început | X / Y                      | Punct sfârșit | X / Y                      | Lungime segment (** (m) |
|---------------|----------------------------|---------------|----------------------------|-------------------------|
| 9             | 581.425,037<br>638.502,898 | 10            | 581.446,101<br>638.516,993 | 25.345                  |
| 11            | 581.463,386<br>638.526,566 | 12            | 581.511,05<br>638.560,758  | 58.66                   |
| 13            | 581.515,424<br>638.563,636 | 14            | 581.512,095<br>638.565,826 | 3.985                   |
| 15            | 581.504,638<br>638.577,191 | 16            | 581.498,74<br>638.595,11   | 18.865                  |
| 17            | 581.494,195<br>638.611,769 | 18            | 581.493,874<br>638.618,677 | 6.915                   |
| 19            | 581.493,949<br>638.637,912 | 20            | 581.462,128<br>638.619,091 | 36.97                   |
| 21            | 581.454,999<br>638.612,377 | 22            | 581.445,431<br>638.610,288 | 9.793                   |
| 23            | 581.438,632<br>638.608,402 | 24            | 581.429,052<br>638.609,188 | 9.612                   |
| 25            | 581.417,144<br>638.616,628 | 26            | 581.413,208<br>638.613,585 | 4.975                   |
| 27            | 581.403,658<br>638.609,106 | 28            | 581.385,663<br>638.595,149 | 22.773                  |
| 29            | 581.378,785<br>638.589,196 | 30            | 581.377,882<br>638.585,54  | 3.766                   |
| 31            | 581.375,432<br>638.582,331 | 32            | 581.375,344<br>638.582,259 | 0.114                   |
| 33            | 581.387,768<br>638.561,922 | 34            | 581.385,836<br>638.555,836 | 6.385                   |
| 35            | 581.384,045<br>638.545,108 | 36            | 581.374,253<br>638.535,087 | 14.011                  |
| 37            | 581.359,048<br>638.516,925 | 38            | 581.366,036<br>638.509,863 | 9.935                   |
| 39            | 581.369,398<br>638.509,097 | 1             | 581.375,884<br>638.508,38  | 6.526                   |

| Punct început | X / Y                      | Punct sfârșit | X / Y                      | Lungime segment (** (m) |
|---------------|----------------------------|---------------|----------------------------|-------------------------|
| 10            | 581.446,101<br>638.516,993 | 11            | 581.463,386<br>638.526,566 | 19.759                  |
| 12            | 581.511,05<br>638.560,758  | 13            | 581.515,424<br>638.563,636 | 5.236                   |
| 14            | 581.512,095<br>638.565,826 | 15            | 581.504,638<br>638.577,191 | 13.593                  |
| 16            | 581.498,74<br>638.595,11   | 17            | 581.494,195<br>638.611,769 | 17.268                  |
| 18            | 581.493,874<br>638.618,677 | 19            | 581.493,949<br>638.637,912 | 19.235                  |
| 20            | 581.462,128<br>638.619,091 | 21            | 581.454,999<br>638.612,377 | 9.793                   |
| 22            | 581.445,431<br>638.610,288 | 23            | 581.438,632<br>638.608,402 | 7.056                   |
| 24            | 581.429,052<br>638.609,188 | 25            | 581.417,144<br>638.616,628 | 14.041                  |
| 26            | 581.413,208<br>638.613,585 | 27            | 581.403,658<br>638.609,106 | 10.548                  |
| 28            | 581.385,663<br>638.595,149 | 29            | 581.378,785<br>638.589,196 | 9.096                   |
| 30            | 581.377,882<br>638.585,54  | 31            | 581.375,432<br>638.582,331 | 4.037                   |
| 32            | 581.375,344<br>638.582,259 | 33            | 581.387,768<br>638.561,922 | 23.832                  |
| 34            | 581.385,836<br>638.555,836 | 35            | 581.384,045<br>638.545,108 | 10.876                  |
| 36            | 581.374,253<br>638.535,087 | 37            | 581.359,048<br>638.516,925 | 23.686                  |
| 38            | 581.366,036<br>638.509,863 | 39            | 581.369,398<br>638.509,097 | 3.448                   |

\*\* Lungimile segmentelor sunt determinate în planul de proiecție Stereo 70 și sunt rotunjite la 1 milimetru.

\*\*\* Distanța dintre puncte este formată din segmente cumulate ce sunt mai mici decât valoarea 1 milimetru.





**DATE DESPRE IMOBILUL NR. 11421**

Oficiul de Cadastru și Publicitate Imobiliară NEAMT  
Biroul de Cadastru și Publicitate Imobiliară Targu-Neamt

**A. Partea I. Descrierea imobilului**

TEREN Extravilan

Adresa: Jud. Neamt

| Nr. Crt | Nr cadastral Nr. topografic | Suprafața* (mp) | Observații / Referințe                   |
|---------|-----------------------------|-----------------|--|
| A1      |                             | 1.363           | Sector cadastral:101 Teren neimpregmuit; |

**B. Partea II. Proprietari și acte**

| Inscrieri privitoare la dreptul de proprietate și alte drepturi reale |   | Referințe |
|---|---|-----------|
| /   |   |           |
| Act Normativ nr. 7, din 13/03/1996 emis de GUVERNUL ROMÂNIEI;         |   |           |
| B1  | Inscrierea provizorie, drept de PROPRIETATE, dobandit prin Lege, cota actuala 1/1, cota initiala 1/1<br>1) COMUNA PIPIRIG, CIF:99999999999999, Proprietar neidentificat | A1        |

**C. Partea III. SARCINI .**

| Inscrieri privind dezmembramintele dreptului de proprietate, drepturi reale de garanție și sarcini | Referințe |
|--|-----------|
| NU SUNT  |           |

## Anexa Nr. 1 La Partea I

## Teren

|              |                 |                        |
|--------------|-----------------|------------------------|
| Nr cadastral | Suprafața (mp)* | Observații / Referințe |
|              | 1.363           |                        |

\* Suprafața este determinată în planul de proiecție Stereo 70.

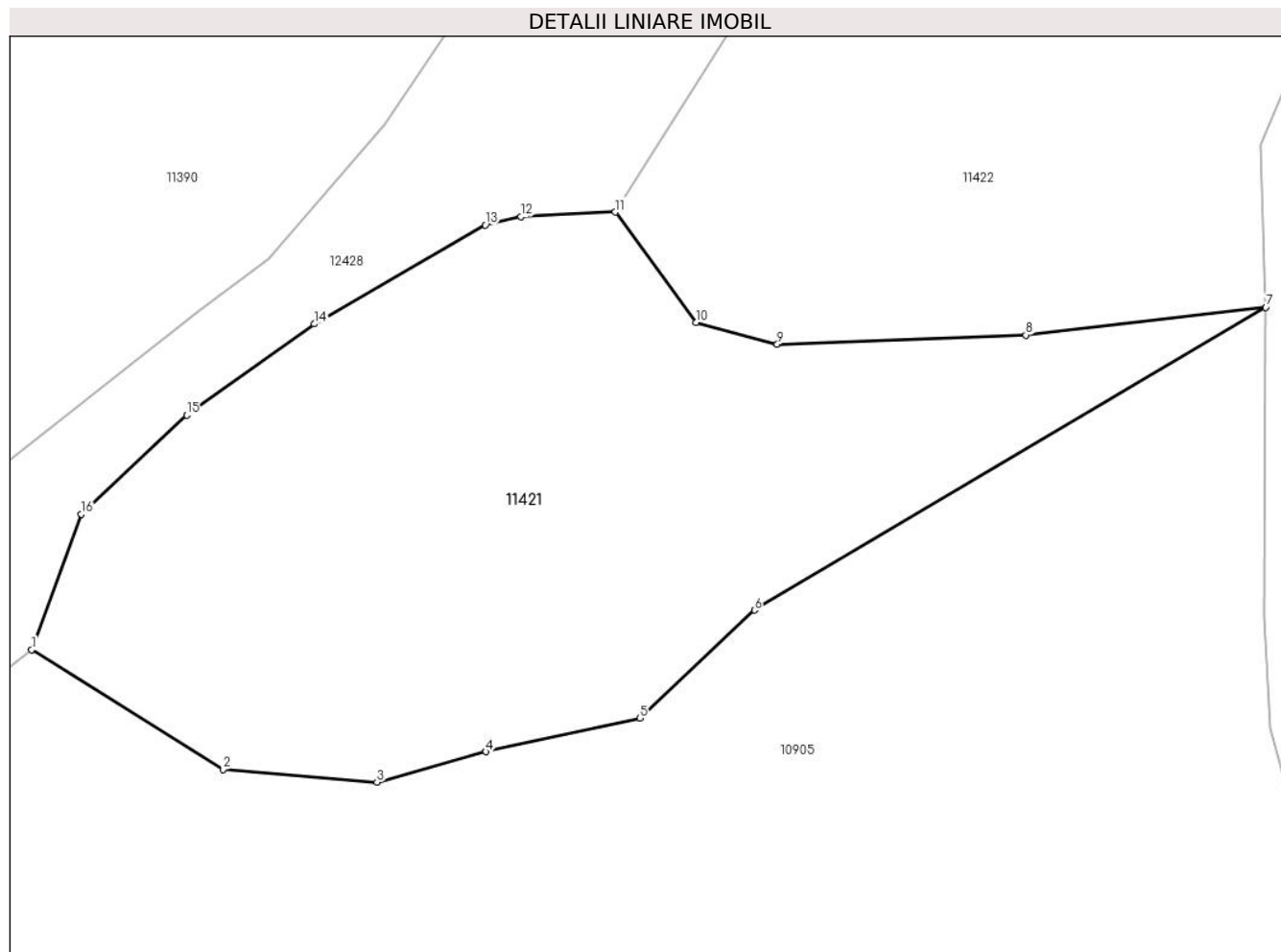

## Date referitoare la teren

| Crt | Categorie folosință | Intravilan | Suprafața (mp) | Tarla | Parcelă | Nr. topo | Observații / Referințe |
|-----|---------------------|------------|----------------|-------|---------|----------|------------------------|
| 1   | faneata             | NU         | 1.363          | -     | -       | -        |                        |

## Lungime Segmente

1) Valorile lungimilor segmentelor sunt obținute din proiecție în plan.

| Punct început | X / Y                      | Punct sfârșit | X / Y                      | Lungime segment (** (m) |
|---------------|----------------------------|---------------|----------------------------|-------------------------|
| 1             | 581.417,144<br>638.616,628 | 2             | 581.429,052<br>638.609,188 | 14.041                  |
| 2             | 581.429,052<br>638.609,188 | 3             | 581.438,632<br>638.608,402 | 9.612                   |
| 3             | 581.438,632<br>638.608,402 | 4             | 581.445,431<br>638.610,288 | 7.056                   |
| 4             | 581.445,431<br>638.610,288 | 5             | 581.454,999<br>638.612,377 | 9.793                   |
| 5             | 581.454,999<br>638.612,377 | 6             | 581.462,128<br>638.619,091 | 9.793                   |

| Punct început | X / Y                      | Punct sfârșit | X / Y                      | Lungime segment (** (m) |
|---------------|----------------------------|---------------|----------------------------|-------------------------|
| 6             | 581.462,128<br>638.619,091 | 7             | 581.493,949<br>638.637,912 | 36.97                   |
| 7             | 581.493,949<br>638.637,912 | 8             | 581.479,018<br>638.636,192 | 15.03                   |
| 8             | 581.479,018<br>638.636,192 | 9             | 581.463,548<br>638.635,607 | 15.481                  |
| 9             | 581.463,548<br>638.635,607 | 10            | 581.458,486<br>638.636,969 | 5.242                   |
| 10            | 581.458,486<br>638.636,969 | 11            | 581.453,468<br>638.643,832 | 8.502                   |
| 11            | 581.453,468<br>638.643,832 | 12            | 581.447,586<br>638.643,547 | 5.889                   |
| 12            | 581.447,586<br>638.643,547 | 13            | 581.445,374<br>638.643,034 | 2.271                   |
| 13            | 581.445,374<br>638.643,034 | 14            | 581.434,749<br>638.636,876 | 12.281                  |
| 14            | 581.434,749<br>638.636,876 | 15            | 581.426,798<br>638.631,213 | 9.762                   |
| 15            | 581.426,798<br>638.631,213 | 16            | 581.420,241<br>638.625,055 | 8.995                   |
| 16            | 581.420,241<br>638.625,055 | 1             | 581.417,144<br>638.616,628 | 8.978                   |

\*\* Lungimile segmentelor sunt determinate în planul de proiecție Stereo 70 și sunt rotunjite la 1 milimetru.

\*\*\* Distanța dintre puncte este formată din segmente cumulate ce sunt mai mici decât valoarea 1 milimetru.



**DATE DESPRE IMOBILUL NR. 11422**

Oficiul de Cadastru și Publicitate Imobiliară NEAMT  
Biroul de Cadastru și Publicitate Imobiliară Targu-Neamt

**A. Partea I. Descrierea imobilului**

TEREN Extravilan

Adresa: Jud. Neamt

| Nr. Crt | Nr cadastral Nr. topografic | Suprafața* (mp) | Observații / Referințe                 |
|---------|-----------------------------|-----------------|--|
| A1      |                             | 1.989           | Sector cadastral:101 Teren imprejmuit; |

**B. Partea II. Proprietari și acte**

| Inscrieri privitoare la dreptul de proprietate și alte drepturi reale |   | Referințe |
|---|---|-----------|
| /   |   |           |
| Act Normativ nr. 7, din 13/03/1996 emis de GUVERNUL ROMÂNIEI;         |   |           |
| B1  | Inscrierea provizorie, drept de PROPRIETATE, dobandit prin Lege, cota actuala 1/1, cota initiala 1/1<br>1) COMUNA PIPIRIG, CIF:99999999999999, Proprietar neidentificat | A1        |

**C. Partea III. SARCINI .**

| Inscrieri privind dezmembramintele dreptului de proprietate, drepturi reale de garanție și sarcini | Referințe |
|--|-----------|
| NU SUNT  |           |

## Anexa Nr. 1 La Partea I

## Teren

|              |                 |                        |
|--------------|-----------------|------------------------|
| Nr cadastral | Suprafața (mp)* | Observații / Referințe |
|              | 1.989           |                        |

\* Suprafața este determinată în planul de proiecție Stereo 70.

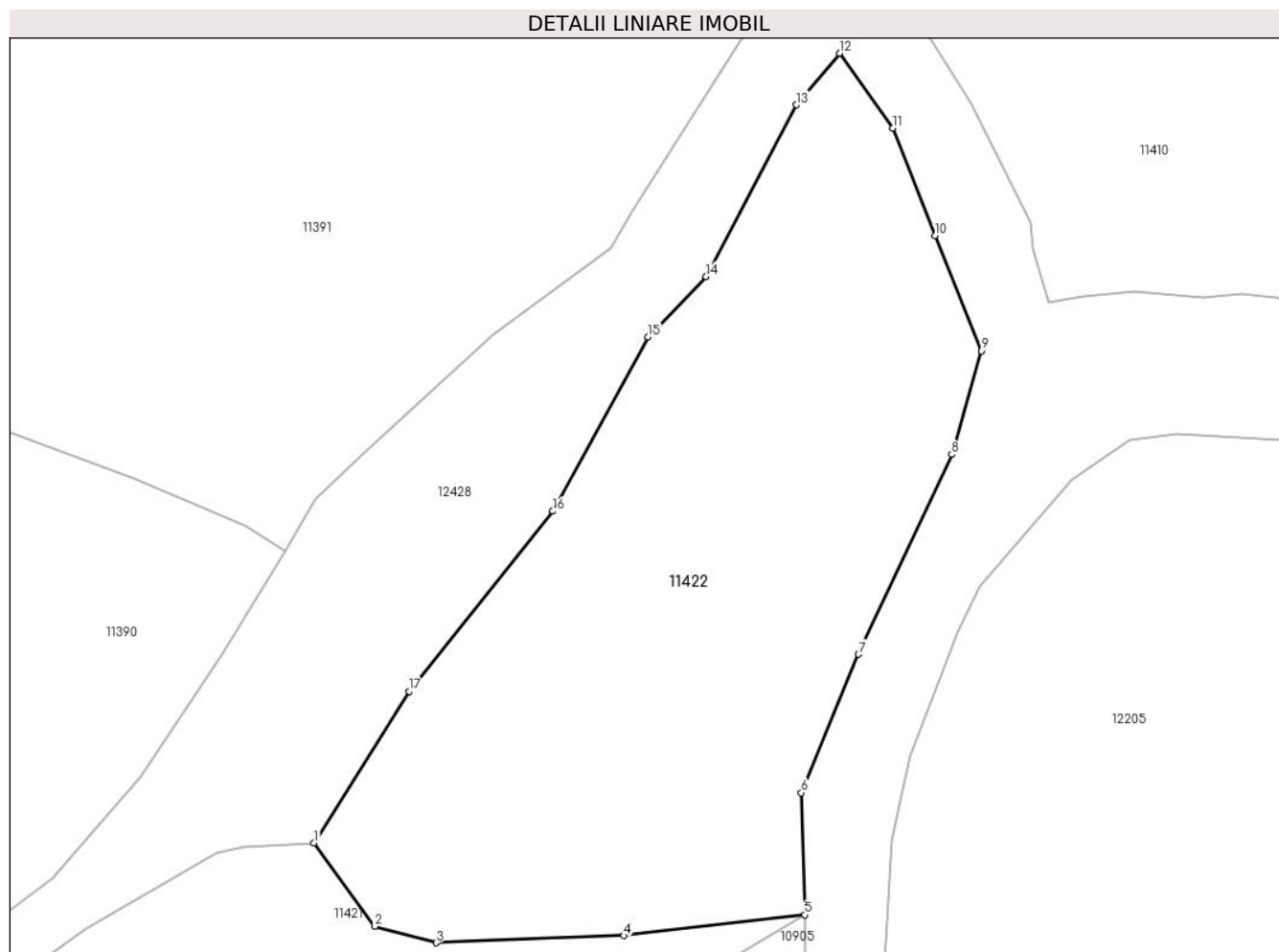

## Date referitoare la teren

| Crt | Categorie folosință | Intravilan | Suprafața (mp) | Tarla | Parcelă | Nr. topo | Observații / Referințe |
|-----|---------------------|------------|----------------|-------|---------|----------|------------------------|
| 1   | faneata             | NU         | 1.989          | -     | -       | -        |                        |

## Lungime Segmente

1) Valorile lungimilor segmentelor sunt obținute din proiecție în plan.

| Punct început | X / Y                      | Punct sfârșit | X / Y                      | Lungime segment (** (m) |
|---------------|----------------------------|---------------|----------------------------|-------------------------|
| 1             | 581.453,468<br>638.643,832 | 2             | 581.458,486<br>638.636,969 | 8.502                   |
| 2             | 581.458,486<br>638.636,969 | 3             | 581.463,548<br>638.635,607 | 5.242                   |
| 3             | 581.463,548<br>638.635,607 | 4             | 581.479,018<br>638.636,192 | 15.481                  |
| 4             | 581.479,018<br>638.636,192 | 5             | 581.493,949<br>638.637,912 | 15.03                   |
| 5             | 581.493,949<br>638.637,912 | 6             | 581.493,645<br>638.647,973 | 10.066                  |

| Punct început | X / Y                      | Punct sfârșit | X / Y                      | Lungime segment (** (m) |
|---------------|----------------------------|---------------|----------------------------|-------------------------|
| 6             | 581.493,645<br>638.647,973 | 7             | 581.498,387<br>638.659,389 | 12.362                  |
| 7             | 581.498,387<br>638.659,389 | 8             | 581.506,06<br>638.675,864  | 18.174                  |
| 8             | 581.506,06<br>638.675,864  | 9             | 581.508,506<br>638.684,393 | 8.873                   |
| 9             | 581.508,506<br>638.684,393 | 10            | 581.504,691<br>638.693,905 | 10.249                  |
| 10            | 581.504,691<br>638.693,905 | 11            | 581.501,193<br>638.702,746 | 9.508                   |
| 11            | 581.501,193<br>638.702,746 | 12            | 581.496,816<br>638.708,926 | 7.573                   |
| 12            | 581.496,816<br>638.708,926 | 13            | 581.493,242<br>638.704,672 | 5.556                   |
| 13            | 581.493,242<br>638.704,672 | 14            | 581.485,807<br>638.690,527 | 15.98                   |
| 14            | 581.485,807<br>638.690,527 | 15            | 581.481,028<br>638.685,55  | 6.9                     |
| 15            | 581.481,028<br>638.685,55  | 16            | 581.473,162<br>638.671,177 | 16.385                  |
| 16            | 581.473,162<br>638.671,177 | 17            | 581.461,325<br>638.656,331 | 18.987                  |
| 17            | 581.461,325<br>638.656,331 | 1             | 581.453,468<br>638.643,832 | 14.763                  |

\*\* Lungimile segmentelor sunt determinate în planul de proiecție Stereo 70 și sunt rotunjite la 1 milimetru.

\*\*\* Distanța dintre puncte este formată din segmente cumulate ce sunt mai mici decât valoarea 1 milimetru.





**DATE DESPRE IMOBILUL NR. 11426**

Oficiul de Cadastru și Publicitate Imobiliară NEAMT  
Biroul de Cadastru și Publicitate Imobiliară Targu-Neamt

**A. Partea I. Descrierea imobilului**

TEREN Extravilan

Adresa: Jud. Neamt

| Nr. Crt | Nr cadastral Nr. topografic | Suprafața* (mp) | Observații / Referințe                 |
|---------|-----------------------------|-----------------|--|
| A1      |                             | 4.986           | Sector cadastral:101 Teren imprejmuit; |

**B. Partea II. Proprietari și acte**

| Inscrieri privitoare la dreptul de proprietate și alte drepturi reale     |   | Referințe |
|---|---|-----------|
| /   |   |           |
| Act Administrativ nr. 3040, din 23/02/2024 emis de Primăria Com. Pipirig; |   |           |
| B1  | Inscrierea posesiei, drept de PROPRIETATE, dobandit prin Lege, cota actuala 1/1, cota initiala 1/1<br>1) GAVRILIU NECULAI | A1        |

**C. Partea III. SARCINI .**

| Inscrieri privind dezmembramintele dreptului de proprietate, drepturi reale de garanție și sarcini | Referințe |
|--|-----------|
| NU SUNT  |           |

## Anexa Nr. 1 La Partea I

## Teren

|              |                 |                        |
|--------------|-----------------|------------------------|
| Nr cadastral | Suprafața (mp)* | Observații / Referințe |
|              | 4.986           |                        |

\* Suprafața este determinată în planul de proiecție Stereo 70.

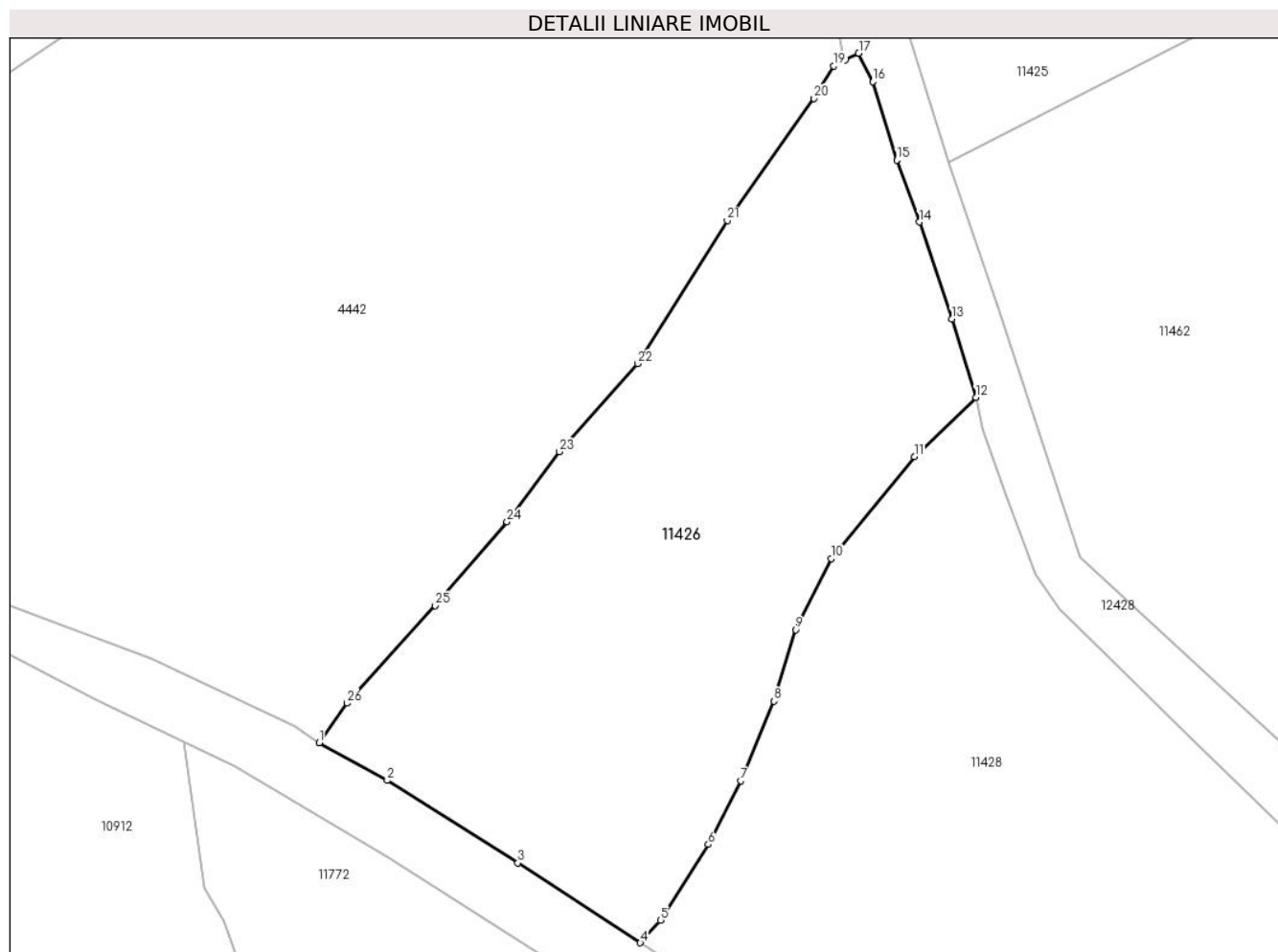

## Date referitoare la teren

| Crt | Categorie folosință | Intravilan | Suprafața (mp) | Tarla | Parcelă | Nr. topo | Observații / Referințe |
|-----|---------------------|------------|----------------|-------|---------|----------|------------------------|
| 1   | faneata             | NU         | 4.986          | -     | -       | -        |                        |

## Lungime Segmente

1) Valorile lungimilor segmentelor sunt obținute din proiecție în plan.

| Punct început | X / Y                      | Punct sfârșit | X / Y                      | Lungime segment (** (m) |
|---------------|----------------------------|---------------|----------------------------|-------------------------|
| 1             | 581.479,911<br>638.413,458 | 2             | 581.489,667<br>638.408,067 | 11.146                  |
| 3             | 581.508,449<br>638.396,211 | 4             | 581.526,052<br>638.384,734 | 21.014                  |
| 5             | 581.528,961<br>638.387,995 | 6             | 581.535,835<br>638.398,869 | 12.865                  |
| 7             | 581.540,55<br>638.407,991  | 8             | 581.545,272<br>638.419,445 | 12.389                  |
| 9             | 581.548,397<br>638.429,726 | 10            | 581.553,5<br>638.439,942   | 11.42                   |

| Punct început | X / Y                      | Punct sfârșit | X / Y                      | Lungime segment (** (m) |
|---------------|----------------------------|---------------|----------------------------|-------------------------|
| 2             | 581.489,667<br>638.408,067 | 3             | 581.508,449<br>638.396,211 | 22.211                  |
| 4             | 581.526,052<br>638.384,734 | 5             | 581.528,961<br>638.387,995 | 4.37                    |
| 6             | 581.535,835<br>638.398,869 | 7             | 581.540,55<br>638.407,991  | 10.269                  |
| 8             | 581.545,272<br>638.419,445 | 9             | 581.548,397<br>638.429,726 | 10.745                  |
| 10            | 581.553,5<br>638.439,942   | 11            | 581.565,485<br>638.454,6   | 18.934                  |

| Punct început | X / Y                      | Punct sfârșit | X / Y                      | Lungime segment (** (m) |
|---------------|----------------------------|---------------|----------------------------|-------------------------|
| 11            | 581.565,485<br>638.454,6   | 12            | 581.574,317<br>638.463,134 | 12.281                  |
| 13            | 581.570,846<br>638.474,378 | 14            | 581.566,2<br>638.488,316   | 14.692                  |
| 15            | 581.562,944<br>638.497,219 | 16            | 581.559,522<br>638.508,459 | 11.749                  |
| 17            | 581.557,451<br>638.512,561 | 18            | 581.555,493<br>638.511,573 | 2.193                   |
| 19            | 581.553,903<br>638.510,722 | 20            | 581.551,049<br>638.506,054 | 5.471                   |
| 21            | 581.538,578<br>638.488,515 | 22            | 581.525,67<br>638.467,936  | 24.292                  |
| 23            | 581.514,449<br>638.455,271 | 24            | 581.506,901<br>638.445,219 | 12.57                   |
| 25            | 581.496,569<br>638.433,203 | 26            | 581.483,85<br>638.419,164  | 18.944                  |

| Punct început | X / Y                      | Punct sfârșit | X / Y                      | Lungime segment (** (m) |
|---------------|----------------------------|---------------|----------------------------|-------------------------|
| 12            | 581.574,317<br>638.463,134 | 13            | 581.570,846<br>638.474,378 | 11.768                  |
| 14            | 581.566,2<br>638.488,316   | 15            | 581.562,944<br>638.497,219 | 9.48                    |
| 16            | 581.559,522<br>638.508,459 | 17            | 581.557,451<br>638.512,561 | 4.595                   |
| 18            | 581.555,493<br>638.511,573 | 19            | 581.553,903<br>638.510,722 | 1.803                   |
| 20            | 581.551,049<br>638.506,054 | 21            | 581.538,578<br>638.488,515 | 21.521                  |
| 22            | 581.525,67<br>638.467,936  | 23            | 581.514,449<br>638.455,271 | 16.921                  |
| 24            | 581.506,901<br>638.445,219 | 25            | 581.496,569<br>638.433,203 | 15.847                  |
| 26            | 581.483,85<br>638.419,164  | 1             | 581.479,911<br>638.413,458 | 6.934                   |

\*\* Lungimile segmentelor sunt determinate în planul de proiecție Stereo 70 și sunt rotunjite la 1 milimetru.

\*\*\* Distanța dintre puncte este formată din segmente cumulate ce sunt mai mici decât valoarea 1 milimetru.



**DATE DESPRE IMOBILUL NR. 11428**

Oficiul de Cadastru și Publicitate Imobiliară NEAMT  
Biroul de Cadastru și Publicitate Imobiliară Targu-Neamt

**A. Partea I. Descrierea imobilului**

TEREN Extravilan

Adresa: Jud. Neamt

| Nr. Crt | Nr cadastral Nr. topografic | Suprafața* (mp) | Observații / Referințe                 |
|---------|-----------------------------|-----------------|--|
| A1      |                             | 7.505           | Sector cadastral:101 Teren imprejmuit; |

**B. Partea II. Proprietari și acte**

| Inscrieri privitoare la dreptul de proprietate și alte drepturi reale     |   | Referințe |
|---|---|-----------|
| /   |   |           |
| Act Administrativ nr. 3040, din 23/02/2024 emis de Primăria Com. Pipirig; |   |           |
| B1  | Inscrierea posesiei, drept de PROPRIETATE, dobandit prin Lege, cota actuala 1/1, cota initiala 1/1<br>1) NICUȚĂ NECULAI | A1        |

**C. Partea III. SARCINI .**

| Inscrieri privind dezmembramintele dreptului de proprietate, drepturi reale de garanție și sarcini | Referințe |
|--|-----------|
| NU SUNT  |           |

## Anexa Nr. 1 La Partea I

## Teren

| Nr cadastral | Suprafața (mp)* | Observații / Referințe |
|--------------|-----------------|------------------------|
|              | 7.505           |                        |

\* Suprafața este determinată în planul de proiecție Stereo 70.

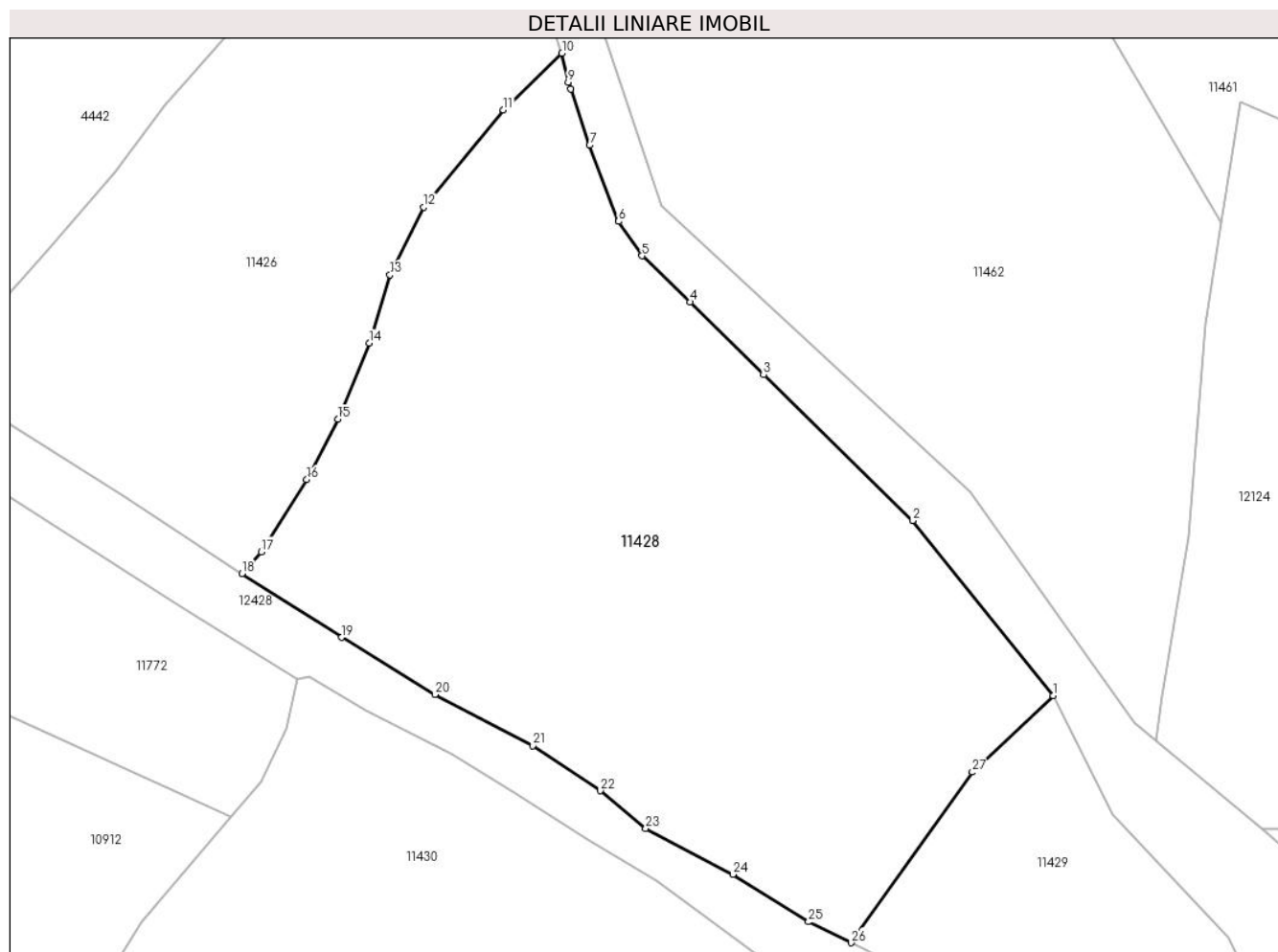

## Date referitoare la teren

| Crt | Categorie folosință | Intravilan | Suprafața (mp) | Tarla | Parcelă | Nr. topo | Observații / Referințe |
|-----|---------------------|------------|----------------|-------|---------|----------|------------------------|
| 1   | faneata             | NU         | 7.505          | -     | -       | -        |                        |

## Lungime Segmente

1) Valorile lungimilor segmentelor sunt obținute din proiecție în plan.

| Punct început | X / Y                      | Punct sfârșit | X / Y                      | Lungime segment (** (m) |
|---------------|----------------------------|---------------|----------------------------|-------------------------|
| 1             | 581.648,442<br>638.366,318 | 2             | 581.627,228<br>638.392,706 | 33.858                  |
| 3             | 581.604,724<br>638.414,682 | 4             | 581.593,656<br>638.425,625 | 15.564                  |
| 5             | 581.586,392<br>638.432,6   | 6             | 581.582,851<br>638.437,782 | 6.276                   |
| 7             | 581.578,491<br>638.449,271 | 8             | 581.575,621<br>638.457,718 | 8.921                   |
| 9             | 581.575,262<br>638.458,777 | 10            | 581.574,317<br>638.463,134 | 4.458                   |

| Punct început | X / Y                      | Punct sfârșit | X / Y                      | Lungime segment (** (m) |
|---------------|----------------------------|---------------|----------------------------|-------------------------|
| 2             | 581.627,228<br>638.392,706 | 3             | 581.604,724<br>638.414,682 | 31.454                  |
| 4             | 581.593,656<br>638.425,625 | 5             | 581.586,392<br>638.432,6   | 10.071                  |
| 6             | 581.582,851<br>638.437,782 | 7             | 581.578,491<br>638.449,271 | 12.288                  |
| 8             | 581.575,621<br>638.457,718 | 9             | 581.575,262<br>638.458,777 | 1.118                   |
| 10            | 581.574,317<br>638.463,134 | 11            | 581.565,485<br>638.454,6   | 12.281                  |

| Punct început | X / Y                      | Punct sfârșit | X / Y                      | Lungime segment (** (m) |
|---------------|----------------------------|---------------|----------------------------|-------------------------|
| 11            | 581.565,485<br>638.454,6   | 12            | 581.553,5<br>638.439,942   | 18.934                  |
| 13            | 581.548,397<br>638.429,726 | 14            | 581.545,272<br>638.419,445 | 10.745                  |
| 15            | 581.540,55<br>638.407,991  | 16            | 581.535,835<br>638.398,869 | 10.269                  |
| 17            | 581.528,961<br>638.387,995 | 18            | 581.526,052<br>638.384,734 | 4.37                    |
| 19            | 581.541,113<br>638.375,111 | 20            | 581.555,16<br>638.366,518  | 16.467                  |
| 21            | 581.569,95<br>638.358,806  | 22            | 581.580,129<br>638.352,004 | 12.243                  |
| 23            | 581.586,969<br>638.346,325 | 24            | 581.600,099<br>638.339,369 | 14.859                  |
| 25            | 581.611,522<br>638.332,246 | 26            | 581.617,953<br>638.329,086 | 7.165                   |
| 27            | 581.636,212<br>638.354,809 | 1             | 581.648,442<br>638.366,318 | 16.794                  |

| Punct început | X / Y                      | Punct sfârșit | X / Y                      | Lungime segment (** (m) |
|---------------|----------------------------|---------------|----------------------------|-------------------------|
| 12            | 581.553,5<br>638.439,942   | 13            | 581.548,397<br>638.429,726 | 11.42                   |
| 14            | 581.545,272<br>638.419,445 | 15            | 581.540,55<br>638.407,991  | 12.389                  |
| 16            | 581.535,835<br>638.398,869 | 17            | 581.528,961<br>638.387,995 | 12.865                  |
| 18            | 581.526,052<br>638.384,734 | 19            | 581.541,113<br>638.375,111 | 17.873                  |
| 20            | 581.555,16<br>638.366,518  | 21            | 581.569,95<br>638.358,806  | 16.68                   |
| 22            | 581.580,129<br>638.352,004 | 23            | 581.586,969<br>638.346,325 | 8.89                    |
| 24            | 581.600,099<br>638.339,369 | 25            | 581.611,522<br>638.332,246 | 13.462                  |
| 26            | 581.617,953<br>638.329,086 | 27            | 581.636,212<br>638.354,809 | 31.545                  |

\*\* Lungimile segmentelor sunt determinate în planul de proiecție Stereo 70 și sunt rotunjite la 1 milimetru.

\*\*\* Distanța dintre puncte este formată din segmente cumulate ce sunt mai mici decât valoarea 1 milimetru.





**DATE DESPRE IMOBILUL NR. 11429**

Oficiul de Cadastru și Publicitate Imobiliară NEAMT  
Biroul de Cadastru și Publicitate Imobiliară Targu-Neamt

**A. Partea I. Descrierea imobilului**

TEREN Extravilan

Adresa: Jud. Neamt

| Nr. Crt | Nr cadastral Nr. topografic | Suprafața* (mp) | Observații / Referințe                   |
|---------|-----------------------------|-----------------|--|
| A1      |                             | 1.850           | Sector cadastral:101 Teren neimpregmuit; |

**B. Partea II. Proprietari și acte**

| Inscrieri privitoare la dreptul de proprietate și alte drepturi reale |  | Referințe |
|---|--|-----------|
| /   |  |           |
| Act Normativ nr. 7, din 13/03/1996 emis de GUVERNUL ROMÂNIEI;         |  |           |
| B1  | Inscrierea provizorie, drept de PROPRIETATE, dobandit prin Lege, cota actuala 1/1, cota initiala 1/1 | A1        |
| 1) COMUNA PIPIRIG, CIF:99999999999999, Proprietar neidentificat       |  |           |

**C. Partea III. SARCINI .**

| Inscrieri privind dezmembramintele dreptului de proprietate, drepturi reale de garanție și sarcini | Referințe |
|--|-----------|
| NU SUNT  |           |

## Anexa Nr. 1 La Partea I

## Teren

| Nr cadastral | Suprafața (mp)* | Observații / Referințe |
|--------------|-----------------|------------------------|
|              | 1.850           |                        |

\* Suprafața este determinată în planul de proiecție Stereo 70.

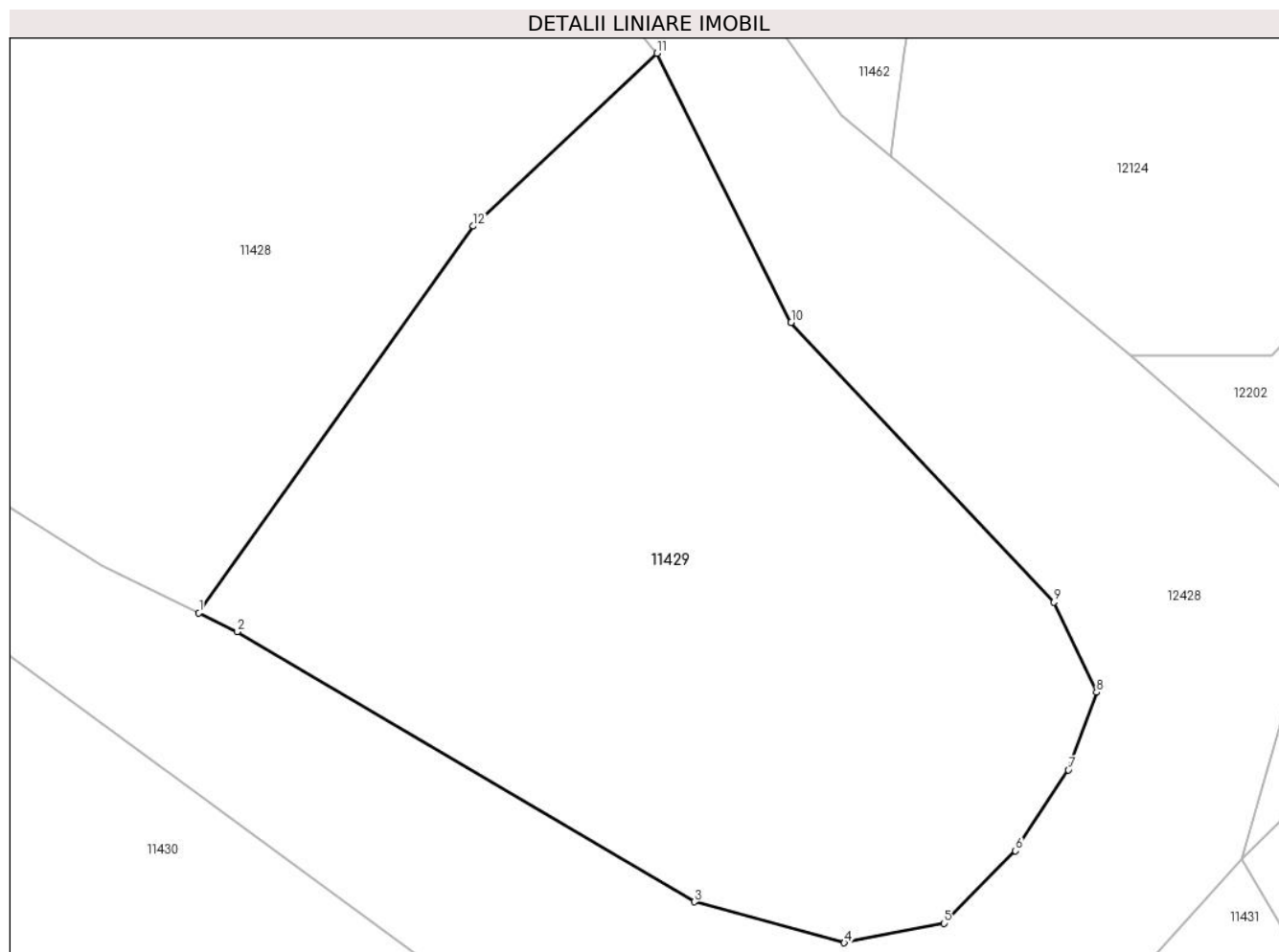

## Date referitoare la teren

| Crt | Categorie folosință | Intra vilan | Suprafața (mp) | Tarla | Parcelă | Nr. topo | Observații / Referințe |
|-----|---------------------|-------------|----------------|-------|---------|----------|------------------------|
| 1   | pașune              | NU          | 1.850          | -     | -       | -        | Pășune împădurită      |

## Lungime Segmente

1) Valorile lungimilor segmentelor sunt obținute din proiecție în plan.

| Punct început | X / Y                      | Punct sfârșit | X / Y                      | Lungime segment (** (m) |
|---------------|----------------------------|---------------|----------------------------|-------------------------|
| 1             | 581.617,953<br>638.329,086 | 2             | 581.620,5<br>638.327,834   | 2.838                   |
| 2             | 581.620,5<br>638.327,834   | 3             | 581.650,934<br>638.309,857 | 35.347                  |
| 3             | 581.650,934<br>638.309,857 | 4             | 581.660,919<br>638.307,137 | 10.349                  |
| 4             | 581.660,919<br>638.307,137 | 5             | 581.667,55<br>638.308,439  | 6.758                   |
| 5             | 581.667,55<br>638.308,439  | 6             | 581.672,321<br>638.313,258 | 6.781                   |

| Punct început | X / Y                      | Punct sfârșit | X / Y                      | Lungime segment (** (m) |
|---------------|----------------------------|---------------|----------------------------|-------------------------|
| 6             | 581.672,321<br>638.313,258 | 7             | 581.675,834<br>638.318,642 | 6.429                   |
| 7             | 581.675,834<br>638.318,642 | 8             | 581.677,709<br>638.323,801 | 5.489                   |
| 8             | 581.677,709<br>638.323,801 | 9             | 581.674,889<br>638.329,794 | 6.623                   |
| 9             | 581.674,889<br>638.329,794 | 10            | 581.657,387<br>638.348,415 | 25.555                  |
| 10            | 581.657,387<br>638.348,415 | 11            | 581.648,442<br>638.366,318 | 20.013                  |
| 11            | 581.648,442<br>638.366,318 | 12            | 581.636,212<br>638.354,809 | 16.794                  |
| 12            | 581.636,212<br>638.354,809 | 1             | 581.617,953<br>638.329,086 | 31.545                  |

\*\* Lungimile segmentelor sunt determinate în planul de proiecție Stereo 70 și sunt rotunjite la 1 milimetru.

\*\*\* Distanța dintre puncte este formată din segmente cumulate ce sunt mai mici decât valoarea 1 milimetru.



**DATE DESPRE IMOBILUL NR. 12228**

Oficiul de Cadastru și Publicitate Imobiliară NEAMT  
Biroul de Cadastru și Publicitate Imobiliară Targu-Neamt

**A. Partea I. Descrierea imobilului**

TEREN Intravilan

Adresa: Loc. Pipirig, Str Rapsodului, Jud. Neamt

| Nr. Crt | Nr cadastral Nr. topografic | Suprafața* (mp) | Observații / Referințe                   |
|---------|-----------------------------|-----------------|--|
| A1      |                             | 616             | Sector cadastral:101 Teren neimprejmuit; |

**B. Partea II. Proprietari și acte**

| Inscrieri privitoare la dreptul de proprietate și alte drepturi reale |   | Referințe |
|---|---|-----------|
| /   |   |           |
| Act Normativ nr. 7, din 13/03/1996 emis de GUVERNUL ROMÂNIEI;         |   |           |
| B1  | Inscrierea provizorie, drept de PROPRIETATE, dobandit prin Lege, cota actuala 1/1, cota initiala 1/1<br>1) COMUNA PIPIRIG, CIF:99999999999999, Proprietar neidentificat | A1        |

**C. Partea III. SARCINI .**

| Inscrieri privind dezmembramintele dreptului de proprietate, drepturi reale de garanție și sarcini | Referințe |
|--|-----------|
| NU SUNT  |           |

## Anexa Nr. 1 La Partea I

## Teren

|              |                 |                        |
|--------------|-----------------|------------------------|
| Nr cadastral | Suprafața (mp)* | Observații / Referințe |
|              | 616             |                        |

\* Suprafața este determinată în planul de proiecție Stereo 70.



## Date referitoare la teren

| Crt | Categorie folosință | Intra vilan | Suprafața (mp) | Tarla | Parcelă | Nr. topo | Observații / Referințe |
|-----|---------------------|-------------|----------------|-------|---------|----------|------------------------|
| 1   | faneata             | DA          | 616            | -     | -       | -        |                        |

## Lungime Segmente

1) Valorile lungimilor segmentelor sunt obținute din proiecție în plan.

| Punct început | X / Y                      | Punct sfârșit | X / Y                      | Lungime segment (** (m) |
|---------------|----------------------------|---------------|----------------------------|-------------------------|
| 1             | 581.365,949<br>638.464,651 | 2             | 581.368,422<br>638.465,9   | 2.771                   |
| 3             | 581.363,899<br>638.470,807 | 4             | 581.354,696<br>638.478,548 | 12.026                  |
| 5             | 581.348,931<br>638.477,179 | 6             | 581.338,757<br>638.478,281 | 10.234                  |
| 7             | 581.336,625<br>638.474,221 | 8             | 581.334,502<br>638.472,195 | 2.935                   |
| 9             | 581.330,878<br>638.470,135 | 10            | 581.323,418<br>638.471,171 | 7.532                   |

| Punct început | X / Y                      | Punct sfârșit | X / Y                      | Lungime segment (** (m) |
|---------------|----------------------------|---------------|----------------------------|-------------------------|
| 2             | 581.368,422<br>638.465,9   | 3             | 581.363,899<br>638.470,807 | 6.674                   |
| 4             | 581.354,696<br>638.478,548 | 5             | 581.348,931<br>638.477,179 | 5.925                   |
| 6             | 581.338,757<br>638.478,281 | 7             | 581.336,625<br>638.474,221 | 4.586                   |
| 8             | 581.334,502<br>638.472,195 | 9             | 581.330,878<br>638.470,135 | 4.169                   |
| 10            | 581.323,418<br>638.471,171 | 11            | 581.319,447<br>638.471,171 | 3.971                   |

| Punct început | X / Y                      | Punct sfârșit | X / Y                      | Lungime segment (** (m) |
|---------------|----------------------------|---------------|----------------------------|-------------------------|
| 11            | 581.319,447<br>638.471,171 | 12            | 581.314,749<br>638.471,525 | 4.711                   |
| 13            | 581.313,856<br>638.464,215 | 14            | 581.316,208<br>638.463,679 | 2.412                   |
| 15            | 581.323,94<br>638.462,352  | 16            | 581.329,474<br>638.461,116 | 5.67                    |
| 17            | 581.333,91<br>638.460,737  | 18            | 581.338,447<br>638.460,903 | 4.54                    |
| 19            | 581.341,328<br>638.461,746 | 20            | 581.343,101<br>638.461,615 | 1.778                   |
| 21            | 581.347,11<br>638.461,165  | 22            | 581.352,494<br>638.461,615 | 5.403                   |
| 23            | 581.356,343<br>638.462,636 | 24            | 581.360,945<br>638.463,821 | 4.752                   |

| Punct început | X / Y                      | Punct sfârșit | X / Y                      | Lungime segment (** (m) |
|---------------|----------------------------|---------------|----------------------------|-------------------------|
| 12            | 581.314,749<br>638.471,525 | 13            | 581.313,856<br>638.464,215 | 7.364                   |
| 14            | 581.316,208<br>638.463,679 | 15            | 581.323,94<br>638.462,352  | 7.845                   |
| 16            | 581.329,474<br>638.461,116 | 17            | 581.333,91<br>638.460,737  | 4.452                   |
| 18            | 581.338,447<br>638.460,903 | 19            | 581.341,328<br>638.461,746 | 3.002                   |
| 20            | 581.343,101<br>638.461,615 | 21            | 581.347,11<br>638.461,165  | 4.034                   |
| 22            | 581.352,494<br>638.461,615 | 23            | 581.356,343<br>638.462,636 | 3.982                   |
| 24            | 581.360,945<br>638.463,821 | 1             | 581.365,949<br>638.464,651 | 5.072                   |

\*\* Lungimile segmentelor sunt determinate în planul de proiecție Stereo 70 și sunt rotunjite la 1 milimetru.

\*\*\* Distanța dintre puncte este formată din segmente cumulate ce sunt mai mici decât valoarea 1 milimetru.

