

**DATE DESPRE IMOBILUL NR. 4284**

Oficiul de Cadastru și Publicitate Imobiliară NEAMT
Biroul de Cadastru și Publicitate Imobiliară Targu-Neamt

A. Partea I. Descrierea imobilului

TEREN Necunoscut

Adresa: Loc. Pipirig, Str David Creangă, Jud. Neamt

Nr. Crt	Nr cadastral Nr. topografic	Suprafața* (mp)	Observații / Referințe
A1		3.375	Sector cadastral:94 Teren neimprejmuit;

B. Partea II. Proprietari și acte

Inscrieri privitoare la dreptul de proprietate și alte drepturi reale		Referințe
/		
Act Normativ nr. 7, din 13/03/1996 emis de GUVERNUL ROMÂNIEI;		
B1	Inscrierea provizorie, drept de PROPRIETATE, dobandit prin Lege, cota actuala 1/1, cota initiala 1/1 1) COMUNA PIPIRIG , CIF:99999999999999, Proprietar neidentificat	A1

C. Partea III. SARCINI .

Inscrieri privind dezmembramintele dreptului de proprietate, drepturi reale de garanție și sarcini	Referințe
NU SUNT	

Anexa Nr. 1 La Partea I

Teren

Nr cadastral	Suprafața (mp)*	Observații / Referințe
	3.375	

* Suprafața este determinată în planul de proiecție Stereo 70.

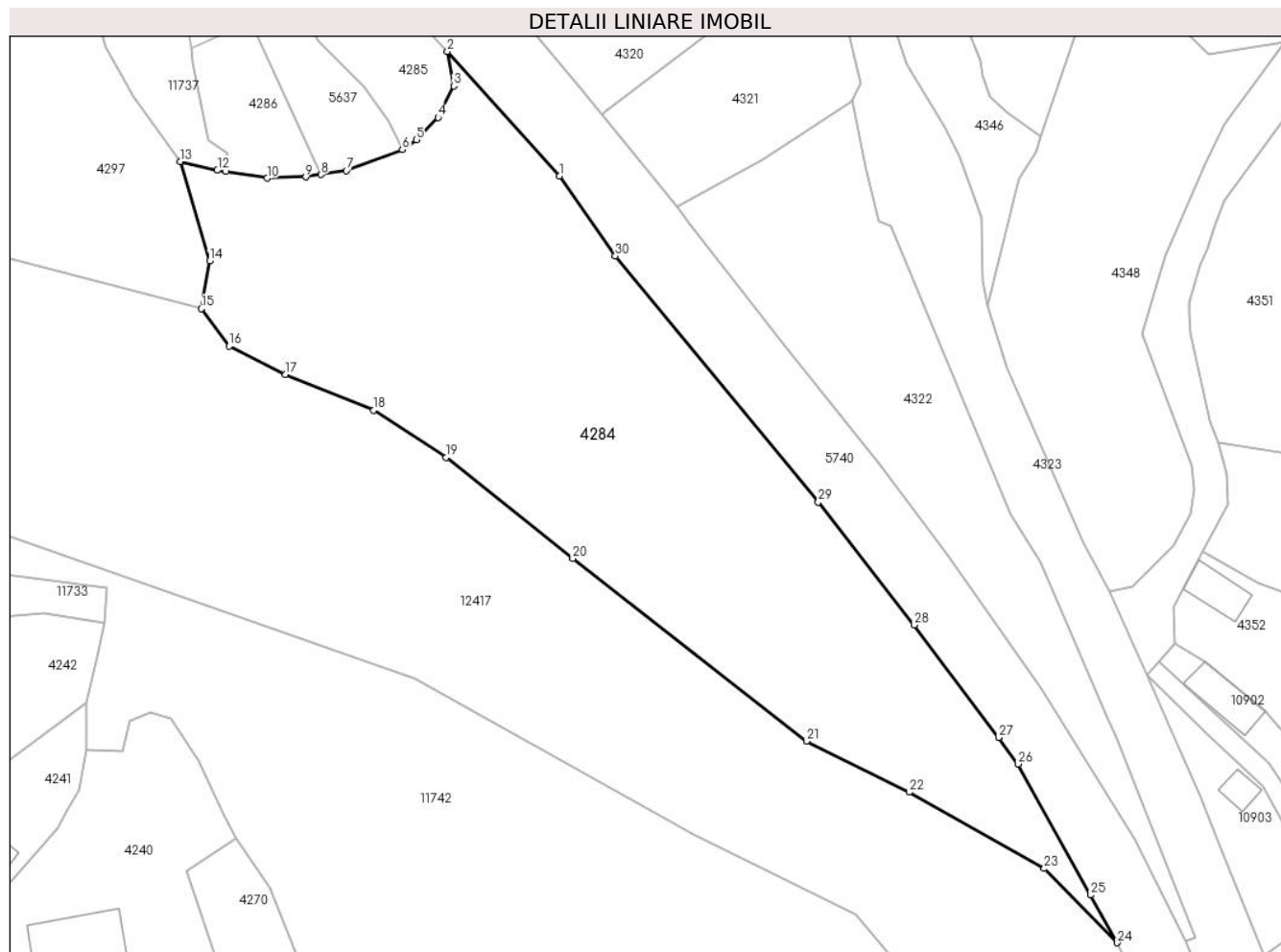

Date referitoare la teren

Crt	Categorie folosință	Intra vilan	Suprafața (mp)	Tarla	Parcelă	Nr. topo	Observații / Referințe
1	faneata	DA	1.803	-	-	-	
2	drum	DA	550	-	-	-	
3	faneata	NU	1.022	-	-	-	

Lungime Segmente

1) Valorile lungimilor segmentelor sunt obținute din proiecție în plan.

Punct început	X / Y	Punct sfârșit	X / Y	Lungime segment (** (m))
1	580.343,848 639.241,95	2	580.329,866 639.257,486	20.901
3	580.330,644 639.253,183	4	580.328,668 639.249,237	4.413
5	580.325,96 639.246,472	6	580.324,235 639.245,232	2.124
7	580.317,228 639.242,607	8	580.314,066 639.242,119	3.199

Punct început	X / Y	Punct sfârșit	X / Y	Lungime segment (** (m))
2	580.329,866 639.257,486	3	580.330,644 639.253,183	4.373
4	580.328,668 639.249,237	5	580.325,96 639.246,472	3.87
6	580.324,235 639.245,232	7	580.317,228 639.242,607	7.483
8	580.314,066 639.242,119	9	580.312,151 639.241,823	1.938

Punct început	X / Y	Punct sfârșit	X / Y	Lungime segment (** (m)
9	580.312,151 639.241,823	10	580.307,333 639.241,673	4.82
11	580.302,139 639.242,49	12	580.301,102 639.242,653	1.05
13	580.296,436 639.243,729	14	580.300,13 639.231,319	12.948
15	580.299,105 639.225,374	16	580.302,597 639.220,681	5.85
17	580.309,62 639.217,138	18	580.320,653 639.212,71	11.888
19	580.329,711 639.206,796	20	580.345,511 639.194,183	20.217
21	580.374,719 639.171,384	22	580.387,571 639.165,004	14.348
23	580.404,457 639.155,478	24	580.413,588 639.146,211	13.01
25	580.410,275 639.152,171	26	580.401,178 639.168,54	18.727
27	580.398,731 639.171,815	28	580.388,211 639.185,893	17.574
29	580.376,2 639.201,237	30	580.350,839 639.231,939	39.822

Punct început	X / Y	Punct sfârșit	X / Y	Lungime segment (** (m)
10	580.307,333 639.241,673	11	580.302,139 639.242,49	5.258
12	580.301,102 639.242,653	13	580.296,436 639.243,729	4.788
14	580.300,13 639.231,319	15	580.299,105 639.225,374	6.033
16	580.302,597 639.220,681	17	580.309,62 639.217,138	7.866
18	580.320,653 639.212,71	19	580.329,711 639.206,796	10.818
20	580.345,511 639.194,183	21	580.374,719 639.171,384	37.053
22	580.387,571 639.165,004	23	580.404,457 639.155,478	19.388
24	580.413,588 639.146,211	25	580.410,275 639.152,171	6.819
26	580.401,178 639.168,54	27	580.398,731 639.171,815	4.088
28	580.388,211 639.185,893	29	580.376,2 639.201,237	19.486
30	580.350,839 639.231,939	1	580.343,848 639.241,95	12.21

** Lungimile segmentelor sunt determinate în planul de proiecție Stereo 70 și sunt rotunjite la 1 milimetru.

*** Distanța dintre puncte este formată din segmente cumulate ce sunt mai mici decât valoarea 1 milimetru.

**DATE DESPRE IMOBILUL NR. 4285**

Oficiul de Cadastru și Publicitate Imobiliară NEAMT
Biroul de Cadastru și Publicitate Imobiliară Targu-Neamt

A. Partea I. Descrierea imobilului

TEREN Intravilan

Adresa: Loc. Pipirig, Str David Creangă, Jud. Neamt

Nr. Crt	Nr cadastral Nr. topografic	Suprafața* (mp)	Observații / Referințe
A1		232	Sector cadastral:94 Teren neimprejmuit;

B. Partea II. Proprietari și acte

Inscrieri privitoare la dreptul de proprietate și alte drepturi reale		Referințe
/		
Act Normativ nr. 7, din 13/03/1996 emis de GUVERNUL ROMÂNIEI;		
B1	Inscrierea provizorie, drept de PROPRIETATE, dobandit prin Lege, cota actuala 1/1, cota initiala 1/1	A1
1) COMUNA PIPIRIG, CIF:99999999999999, Proprietar neidentificat		

C. Partea III. SARCINI .

Inscrieri privind dezmembramintele dreptului de proprietate, drepturi reale de garanție și sarcini	Referințe
NU SUNT	

Anexa Nr. 1 La Partea I

Teren

Nr cadastral	Suprafața (mp)*	Observații / Referințe
	232	

* Suprafața este determinată în planul de proiecție Stereo 70.

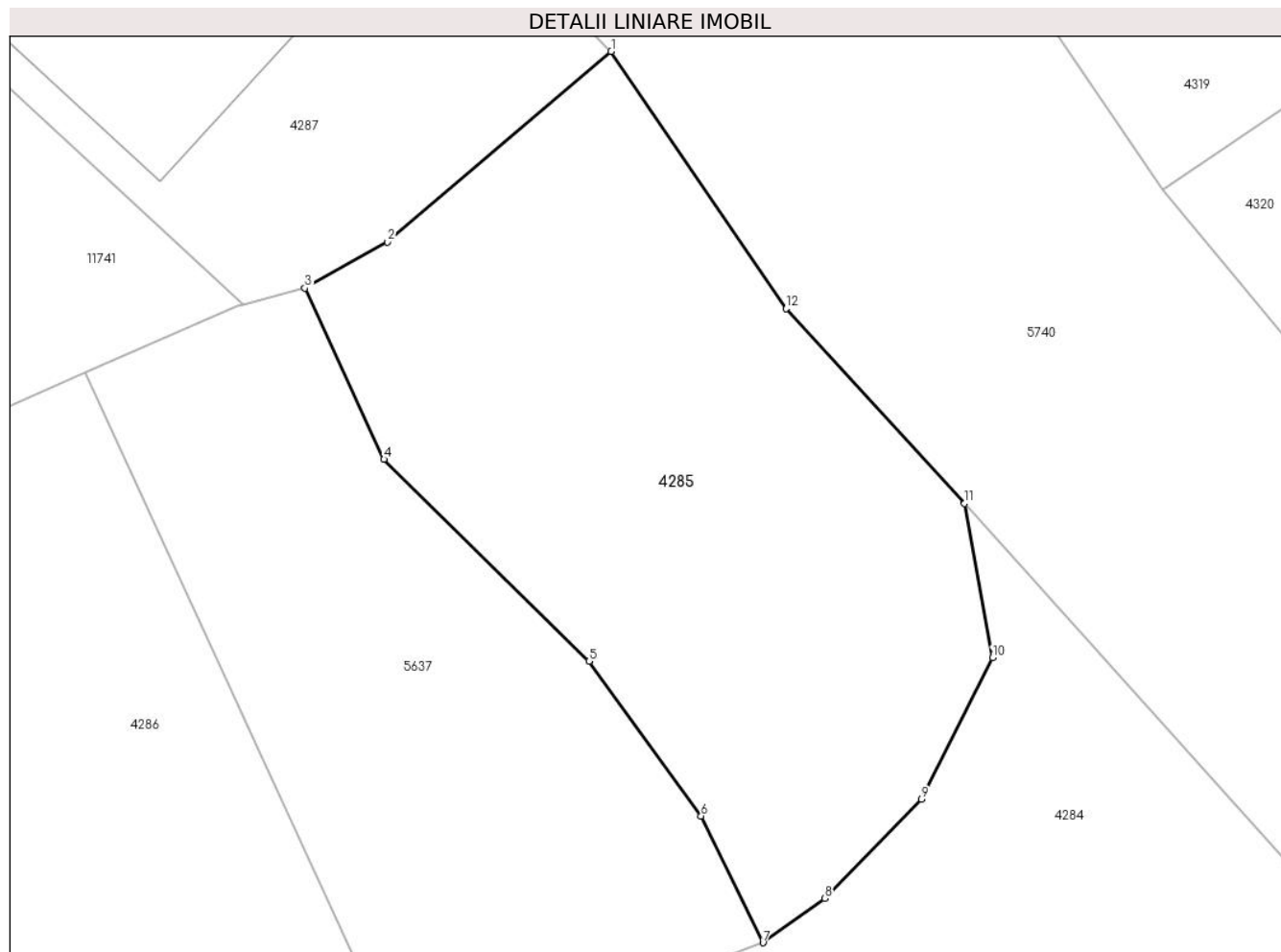

Date referitoare la teren

Crt	Categorie folosință	Intravilan	Suprafața (mp)	Tarla	Parcelă	Nr. topo	Observații / Referințe
1	faneata	DA	232	-	-	-	

Lungime Segmente

1) Valorile lungimilor segmentelor sunt obținute din proiecție în plan.

Punct început	X / Y	Punct sfârșit	X / Y	Lungime segment (** (m)
1	580.319,996 639.270,1	2	580.313,743 639.264,782	8.209
2	580.313,743 639.264,782	3	580.311,442 639.263,495	2.636
3	580.311,442 639.263,495	4	580.313,649 639.258,72	5.26
4	580.313,649 639.258,72	5	580.319,378 639.253,086	8.035
5	580.319,378 639.253,086	6	580.322,507 639.248,771	5.33

Punct început	X / Y	Punct sfârșit	X / Y	Lungime segment (** (m)
6	580.322,507 639.248,771	7	580.324,235 639.245,232	3.938
7	580.324,235 639.245,232	8	580.325,96 639.246,472	2.124
8	580.325,96 639.246,472	9	580.328,668 639.249,237	3.87
9	580.328,668 639.249,237	10	580.330,644 639.253,183	4.413
10	580.330,644 639.253,183	11	580.329,866 639.257,486	4.373
11	580.329,866 639.257,486	12	580.324,884 639.262,922	7.374
12	580.324,884 639.262,922	1	580.319,996 639.270,1	8.684

** Lungimile segmentelor sunt determinate în planul de proiecție Stereo 70 și sunt rotunjite la 1 milimetru.

*** Distanța dintre puncte este formată din segmente cumulate ce sunt mai mici decât valoarea 1 milimetru.

**DATE DESPRE IMOBILUL NR. 4286**

Oficiul de Cadastru și Publicitate Imobiliară NEAMT
Biroul de Cadastru și Publicitate Imobiliară Targu-Neamt

A. Partea I. Descrierea imobilului

TEREN Intravilan

Adresa: Loc. Pipirig, Str Ion Creangă, Jud. Neamt

Nr. Crt	Nr cadastral Nr. topografic	Suprafața* (mp)	Observații / Referințe
A1	54659	188	Sector cadastral:94 Teren imprejmuit;

B. Partea II. Proprietari și acte

Inscrieri privitoare la dreptul de proprietate și alte drepturi reale		Referințe
30735 / 27/11/2023		
Act Notarial nr. ACT DE LOTIZARE aut. nr. 5098, din 24/11/2023 emis de BIN Teodorescu Mihaela;		
B1	Se infiinteaza cartea funciara 54659 a imobilului cu numarul cadastral 54659 / UAT Pipirig, rezultat din dezmembrarea imobilului cu numarul cadastral 54582 inscris in cartea funciara 54582;	A1
Act Administrativ nr. Hotărâre nr. 33, din 30/03/2023 emis de Consiliul Local al Comunei Pipirig (Hotarare de Consiliu Local ; act administrativ nr Adeverința nr. 653/4 din 06.04.2023, emis de Comuna Pipirig;act administrativ nr Certificat fiscal nr. 10731 din 23.06.2023, emis de Comuna Pipirig);		
B2	Intabulare, drept de PROPRIETATE, dobandit prin Lege, cota actuala 1/1, cota initiala 1/1 1) COMUNA PIPIRIG , CIF:2614228, domeniul privat <i>OBSERVATII: pozitie transcrisa din CF 54582/Pipirig, inscrisa prin incheierea nr. 17436 din 03/07/2023;</i>	A1
Act Notarial nr. ACT DE LOTIZARE aut. nr. 5098, din 24/11/2023 emis de BIN Teodorescu Mihaela;		
B4	Se radiază din oficiu notarea propunerii de dezmembrare înscrisă sub nr. de 27274 din 25.10.2023	A1

C. Partea III. SARCINI .

Inscrieri privind dezmembramintele dreptului de proprietate, drepturi reale de garanție și sarcini	Referințe
NU SUNT	

Anexa Nr. 1 La Partea I

Teren

Nr cadastral	Suprafața (mp)*	Observații / Referințe
54659	188	

* Suprafața este determinată în planul de proiecție Stereo 70.

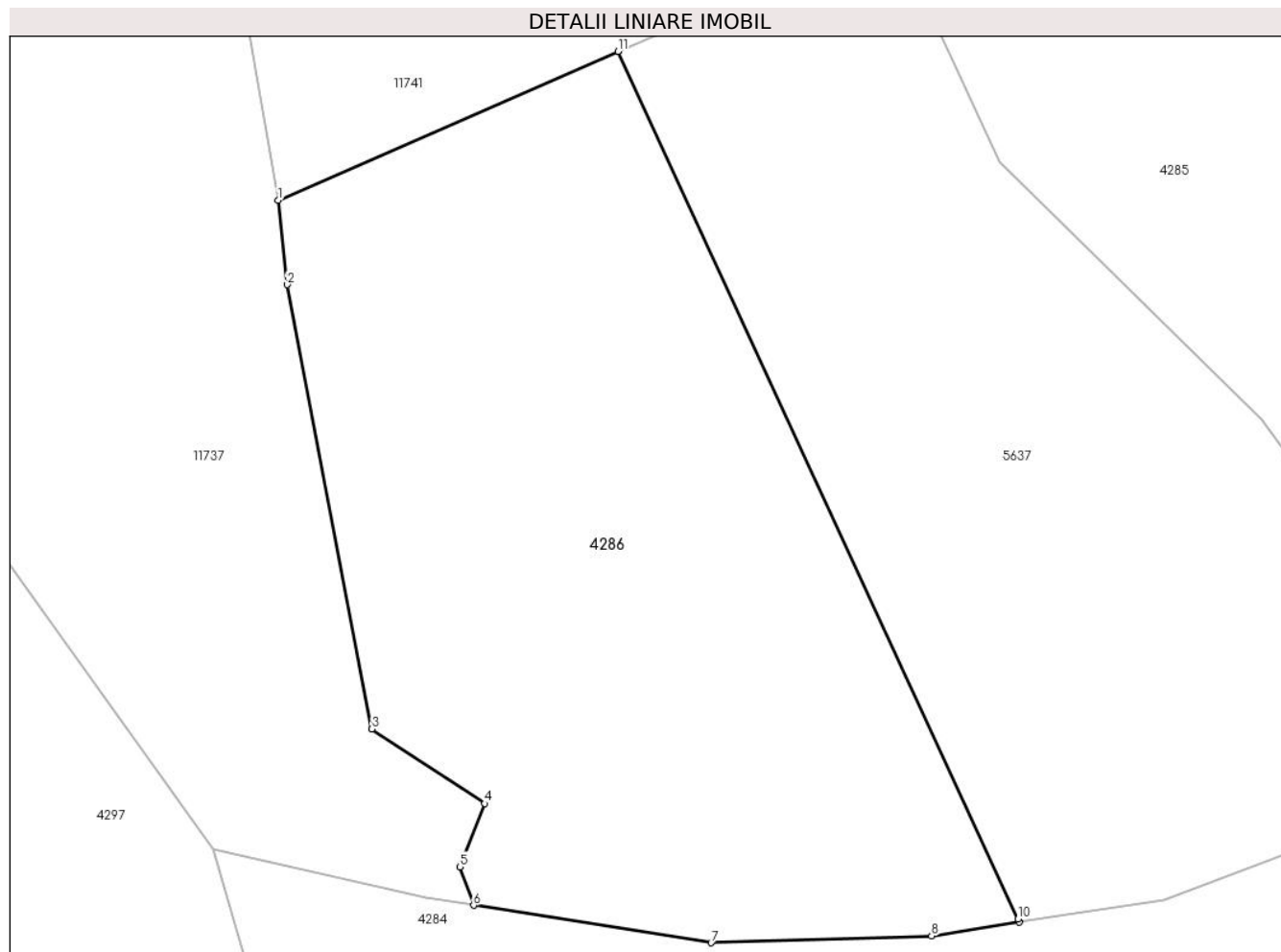

Date referitoare la teren

Crt	Categorie folosință	Intra vilan	Suprafața (mp)	Tarla	Parcelă	Nr. topo	Observații / Referințe
1	faneata	DA	188	-	-	-	

Lungime Segmente

1) Valorile lungimilor segmentelor sunt obținute din proiecție în plan.

Punct început	X / Y	Punct sfârșit	X / Y	Lungime segment (** (m)
1	580.297,87 639.257,889	2	580.298,065 639.256,042	1.857
2	580.298,065 639.256,042	3	580.299,918 639.246,342	9.875
3	580.299,918 639.246,342	4	580.302,387 639.244,714	2.957
4	580.302,387 639.244,714	5	580.301,843 639.243,333	1.484
5	580.301,843 639.243,333	6	580.302,139 639.242,49	0.893

Punct început	X / Y	Punct sfârșit	X / Y	Lungime segment (** (m)
6	580.302,139 639.242,49	7	580.307,333 639.241,673	5.258
7	580.307,333 639.241,673	8	580.312,151 639.241,823	4.82
8	580.312,151 639.241,823	9	580.314,066 639.242,119	1.938
9	580.314,066 639.242,119	10	580.314,041 639.242,195	0.08
10	580.314,041 639.242,195	11	580.305,299 639.261,135	20.86
11	580.305,299 639.261,135	1	580.297,87 639.257,889	8.107

** Lungimile segmentelor sunt determinate în planul de proiecție Stereo 70 și sunt rotunjite la 1 milimetru.

*** Distanța dintre puncte este formată din segmente cumulate ce sunt mai mici decât valoarea 1 milimetru.

**DATE DESPRE IMOBILUL NR. 4287**

Oficiul de Cadastru și Publicitate Imobiliară NEAMT
Biroul de Cadastru și Publicitate Imobiliară Targu-Neamt

A. Partea I. Descrierea imobilului

TEREN Intravilan

Adresa: Loc. Pipirig, Str David Creangă, Jud. Neamt

Nr. Crt	Nr cadastral Nr. topografic	Suprafața* (mp)	Observații / Referințe
A1	50477	Din acte: 197 Masurata: 236	Sector cadastral:94 Teren neimprejmuț;

Construcții

Crt	Nr cadastral Nr. topografic	Adresa	Observații / Referințe
A1.1		Loc. Pipirig, Str David Creangă, Jud. Neamt	Nr. niveluri:2; S. construita la sol:61 mp;

B. Partea II. Proprietari și acte

Inscrieri privitoare la dreptul de proprietate și alte drepturi reale	Referințe
6185 / 20/04/2012	
Act Administrativ nr. 38, din 30/09/2011 emis de CONSILIUL LOCAL AL COMUNEI PIPIRIG (act administrativ nr. 4232/20-04-2012 emis de Primaria Pipirig);	
B1	Intabulare, drept de PROPRIETATE, dobandit prin Lege, cota actuala 1/1, cota initiala 1/1 1) COMUNA PIPIRIG, CIF:2614228, - DOMENIU PRIVAT
/	
Act Administrativ nr. 710, din 15/01/2024 emis de Primăria Com. Pipirig;	
B2	Intabulare, drept de PROPRIETATE, dobandit prin Lege, cota actuala 1/1, cota initiala 1/1 1) GRAMADĂ ION

C. Partea III. SARCINI

Inscrieri privind dezmembramintele dreptului de proprietate, drepturi reale de garanție și sarcini	Referințe
/	
Act Administrativ nr. 12, din 01/12/2011 emis de CONSILIUL LOCAL AL COMUNEI PIPIRIG;	
C1	Intabulare, drept de CONCESIUNEDurata concesiunii este de 49 ani, incepand cu data de 01.12.2011, dobandit prin Conventie, cota actuala 1/1, cota initiala 1/1 1) GRAMADĂ ION

Anexa Nr. 1 La Partea I

Teren

Nr cadastral	Suprafața (mp)*	Observații / Referințe
50477	Din acte: 197 Masurata: 236	

* Suprafața este determinată în planul de proiecție Stereo 70.

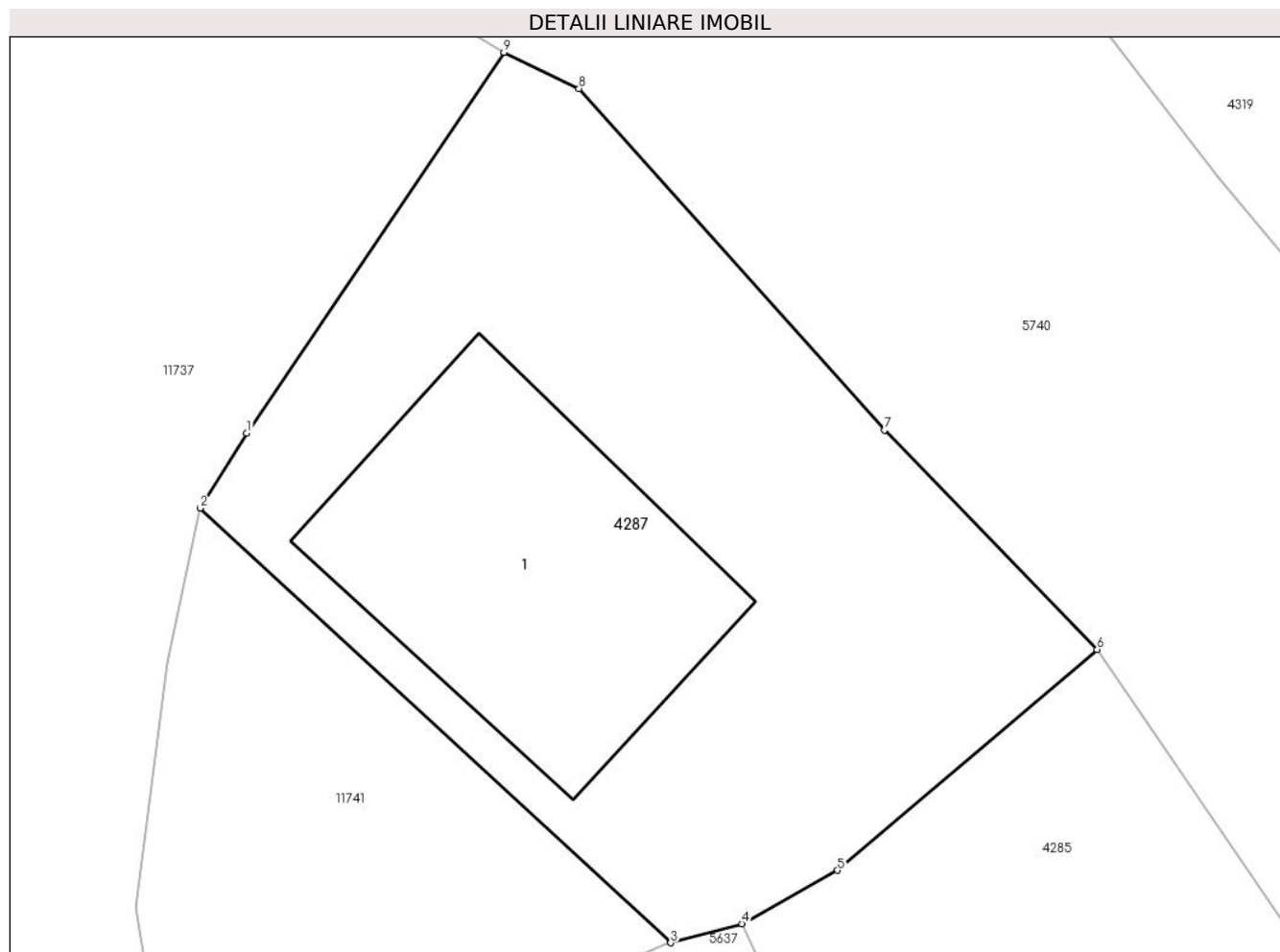

Date referitoare la teren

Crt	Categorie folosință	Intra vilan	Suprafața (mp)	Tarla	Parcelă	Nr. topo	Observații / Referințe
1	curți constructii	DA	236	-	-	-	

Date referitoare la construcții

Crt	Număr	Destinație construcție	Supraf. (mp)	Situație juridică	Observații / Referințe
A1.1		construcții de locuințe	61	Cu acte	Nr. niveluri:2; S. construita la sol:61 mp;

Lungime Segmente

1) Valorile lungimilor segmentelor sunt obținute din proiecție în plan.

Punct început	X / Y	Punct sfârșit	X / Y	Lungime segment (** (m)
1	580.299,516 639.275,313	2	580.298,395 639.273,502	2.13
2	580.298,395 639.273,502	3	580.309,725 639.263,039	15.422
3	580.309,725 639.263,039	4	580.311,442 639.263,495	1.777

Punct început	X / Y	Punct sfârșit	X / Y	Lungime segment (** (m)
4	580.311,442 639.263,495	5	580.313,743 639.264,782	2.636
5	580.313,743 639.264,782	6	580.319,996 639.270,1	8.209
6	580.319,996 639.270,1	7	580.314,871 639.275,381	7.359
7	580.314,871 639.275,381	8	580.307,516 639.283,605	11.033
8	580.307,516 639.283,605	9	580.305,71 639.284,479	2.006
9	580.305,71 639.284,479	1	580.299,516 639.275,313	11.063

** Lungimile segmentelor sunt determinate în planul de proiecție Stereo 70 și sunt rotunjite la 1 milimetru.

*** Distanța dintre puncte este formată din segmente cumulate ce sunt mai mici decât valoarea 1 milimetru.



DATE DESPRE IMOBILUL NR. 5637

Oficiul de Cadastru și Publicitate Imobiliară NEAMT
Biroul de Cadastru și Publicitate Imobiliară Targu-Neamt

A. Partea I. Descrierea imobilului

TEREN Intravilan

Adresa: Loc. Pipirig, Str Ion Creangă, Jud. Neamt

Nr. Crt	Nr cadastral Nr. topografic	Suprafața* (mp)	Observații / Referințe
A1	54660	185	Sector cadastral:94 Teren împrejmuit; Lot 2 - Teren partial împrejmuit.

B. Partea II. Proprietari și acte

Inscrieri privitoare la dreptul de proprietate și alte drepturi reale		Referințe
30735 / 27/11/2023		
Act Notarial nr. ACT DE LOTIZARE aut. nr. 5098, din 24/11/2023 emis de BIN Teodorescu Mihaela;		
B1	Se infiinteaza cartea funciara 54660 a imobilului cu numarul cadastral 54660 / UAT Pipirig, rezultat din dezmembrarea imobilului cu numarul cadastral 54582 inscris in cartea funciara 54582;	A1
Act Administrativ nr. Hotărâre nr. 33, din 30/03/2023 emis de Consiliul Local al Comunei Pipirig (Hotarare de Consiliu Local ; act administrativ nr Adeverința nr. 653/4 din 06.04.2023, emis de Comuna Pipirig;act administrativ nr Certificat fiscal nr. 10731 din 23.06.2023, emis de Comuna Pipirig);		
B2	Intabulare, drept de PROPRIETATE, dobandit prin Lege, cota actuala 1/1, cota initiala 1/1 1) COMUNA PIPIRIG , CIF:2614228, domeniul privat <i>OBSERVATII: pozitie transcrisa din CF 54582/Pipirig, inscrisa prin incheierea nr. 17436 din 03/07/2023;</i>	A1
Act Notarial nr. ACT DE LOTIZARE aut. nr. 5098, din 24/11/2023 emis de BIN Teodorescu Mihaela;		
B4	Se radiază din oficiu notarea propunerii de dezmembrare înscrisă sub nr. de 27274 din 25.10.2023	A1

C. Partea III. SARCINI .

Inscrieri privind dezmembramintele dreptului de proprietate, drepturi reale de garanție și sarcini	Referințe
NU SUNT	

Anexa Nr. 1 La Partea I

Teren

Nr cadastral	Suprafața (mp)*	Observații / Referințe
54660	185	Lot 2 - Teren partial imprejmuit.

* Suprafața este determinată în planul de proiecție Stereo 70.

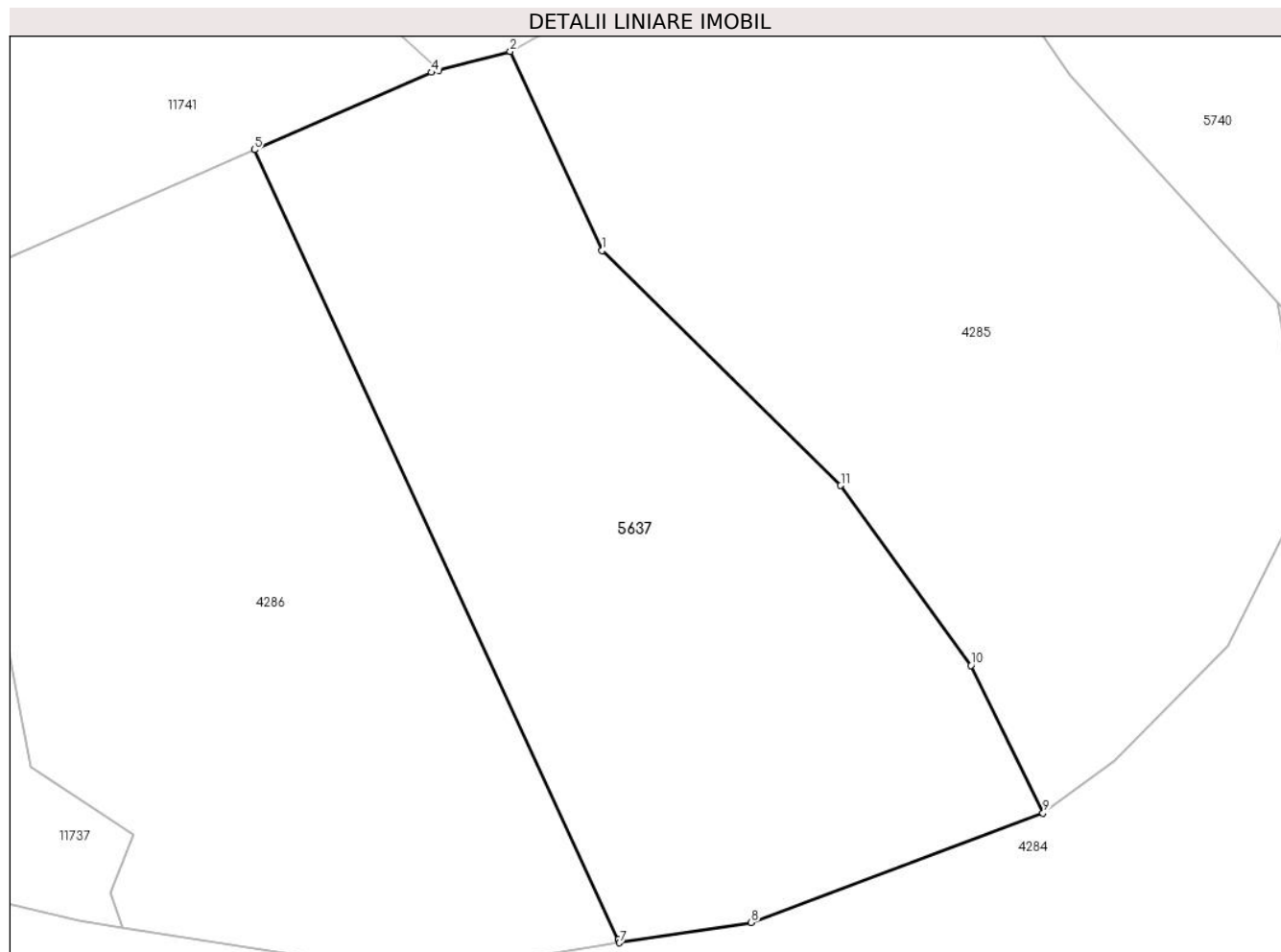

Date referitoare la teren

Crt	Categorie folosință	Intra vilan	Suprafața (mp)	Tarla	Parcelă	Nr. topo	Observații / Referințe
1	faneata	DA	185	-	-	-	

Lungime Segmente

1) Valorile lungimilor segmentelor sunt obținute din proiecție în plan.

Punct început	X / Y	Punct sfârșit	X / Y	Lungime segment (** (m)
1	580.313,649 639.258,72	2	580.311,442 639.263,495	5.26
2	580.311,442 639.263,495	3	580.309,725 639.263,039	1.777
3	580.309,725 639.263,039	4	580.309,549 639.262,992	0.182
4	580.309,549 639.262,992	5	580.305,299 639.261,135	4.638
5	580.305,299 639.261,135	6	580.314,041 639.242,195	20.86

Punct început	X / Y	Punct sfârșit	X / Y	Lungime segment (** (m)
6	580.314,041 639.242,195	7	580.314,066 639.242,119	0.08
7	580.314,066 639.242,119	8	580.317,228 639.242,607	3.199
8	580.317,228 639.242,607	9	580.324,235 639.245,232	7.483
9	580.324,235 639.245,232	10	580.322,507 639.248,771	3.938
10	580.322,507 639.248,771	11	580.319,378 639.253,086	5.33
11	580.319,378 639.253,086	1	580.313,649 639.258,72	8.035

** Lungimile segmentelor sunt determinate în planul de proiecție Stereo 70 și sunt rotunjite la 1 milimetru.

*** Distanța dintre puncte este formată din segmente cumulate ce sunt mai mici decât valoarea 1 milimetru.

**DATE DESPRE IMOBILUL NR. 11737**

Oficiul de Cadastru și Publicitate Imobiliară NEAMT
Biroul de Cadastru și Publicitate Imobiliară Targu-Neamt

A. Partea I. Descrierea imobilului

TEREN Intravilan

Adresa: Loc. Pipirig, Str David Creangă, Jud. Neamt

Nr. Crt	Nr cadastral Nr. topografic	Suprafața* (mp)	Observații / Referințe
A1		533	Sector cadastral:94 Teren neimprejmuit;

B. Partea II. Proprietari și acte

Inscrieri privitoare la dreptul de proprietate și alte drepturi reale		Referințe
/		
Act Normativ nr. 7, din 13/03/1996 emis de GUVERNUL ROMÂNIEI;		
B1	Inscrierea provizorie, drept de PROPRIETATE, dobandit prin Lege, cota actuala 1/1, cota initiala 1/1 1) COMUNA PIPIRIG , CIF:99999999999999, Proprietar neidentificat	A1

C. Partea III. SARCINI .

Inscrieri privind dezmembramintele dreptului de proprietate, drepturi reale de garanție și sarcini	Referințe
NU SUNT	

Anexa Nr. 1 La Partea I

Teren

Nr cadastral	Suprafața (mp)*	Observații / Referințe
	533	

* Suprafața este determinată în planul de proiecție Stereo 70.

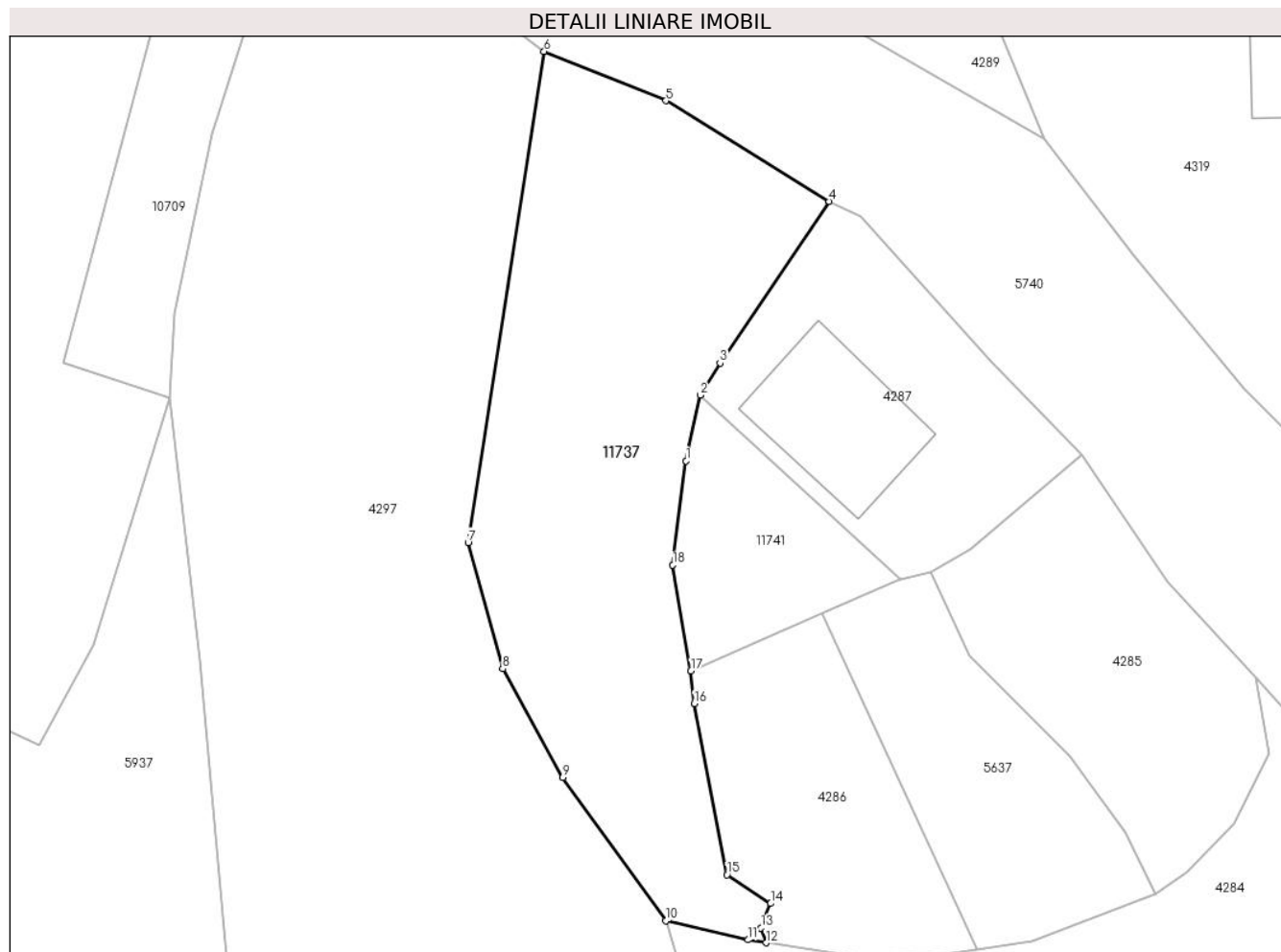

Date referitoare la teren

Crt	Categorie folosință	Intravilan	Suprafața (mp)	Tarla	Parcelă	Nr. topo	Observații / Referințe
1	faneata	DA	533	-	-	-	

Lungime Segmente

1) Valorile lungimilor segmentelor sunt obținute din proiecție în plan.

Punct început	X / Y	Punct sfârșit	X / Y	Lungime segment (** (m)
1	580.297,597 639.269,782	2	580.298,395 639.273,502	3.805
2	580.298,395 639.273,502	3	580.299,516 639.275,313	2.13
3	580.299,516 639.275,313	4	580.305,71 639.284,479	11.063
4	580.305,71 639.284,479	5	580.296,441 639.290,173	10.878
5	580.296,441 639.290,173	6	580.289,544 639.292,966	7.441

Punct început	X / Y	Punct sfârşit	X / Y	Lungime segment (** (m)
6	580.289,544 639.292,966	7	580.285,238 639.265,15	28.147
7	580.285,238 639.265,15	8	580.287,195 639.257,999	7.414
8	580.287,195 639.257,999	9	580.290,607 639.251,853	7.03
9	580.290,607 639.251,853	10	580.296,436 639.243,729	9.999
10	580.296,436 639.243,729	11	580.301,102 639.242,653	4.788
11	580.301,102 639.242,653	12	580.302,139 639.242,49	1.05
12	580.302,139 639.242,49	13	580.301,843 639.243,333	0.893
13	580.301,843 639.243,333	14	580.302,387 639.244,714	1.484
14	580.302,387 639.244,714	15	580.299,918 639.246,342	2.957
15	580.299,918 639.246,342	16	580.298,065 639.256,042	9.875
16	580.298,065 639.256,042	17	580.297,87 639.257,889	1.857
17	580.297,87 639.257,889	18	580.296,843 639.263,884	6.082
18	580.296,843 639.263,884	1	580.297,597 639.269,782	5.946

** Lungimile segmentelor sunt determinate în planul de proiecție Stereo 70 și sunt rotunjite la 1 milimetru.

*** Distanța dintre puncte este formată din segmente cumulate ce sunt mai mici decât valoarea 1 milimetru.

**DATE DESPRE IMOBILUL NR. 11741**

Oficiul de Cadastru și Publicitate Imobiliară NEAMT
Biroul de Cadastru și Publicitate Imobiliară Targu-Neamt

A. Partea I. Descrierea imobilului

TEREN Intravilan

Adresa: Loc. Pipirig, Jud. Neamt

Nr. Crt	Nr cadastral Nr. topografic	Suprafața* (mp)	Observații / Referințe
A1		102	Sector cadastral:94 Teren neimprejmuit;

B. Partea II. Proprietari și acte

Inscrieri privitoare la dreptul de proprietate și alte drepturi reale	Referințe
/	
Act Normativ nr. 7, din 13/03/1996 emis de GUVERNUL ROMÂNIEI;	
B1	Inscrierea provizorie, drept de PROPRIETATE, dobandit prin Lege, cota actuala 1/1, cota initiala 1/1
	1) COMUNA PIPIRIG, CIF:99999999999999, Proprietar neidentificat

C. Partea III. SARCINI .

Inscrieri privind dezmembramintele dreptului de proprietate, drepturi reale de garanție și sarcini	Referințe
NU SUNT	

Anexa Nr. 1 La Partea I

Teren

Nr cadastral	Suprafața (mp)*	Observații / Referințe
	102	

* Suprafața este determinată în planul de proiecție Stereo 70.

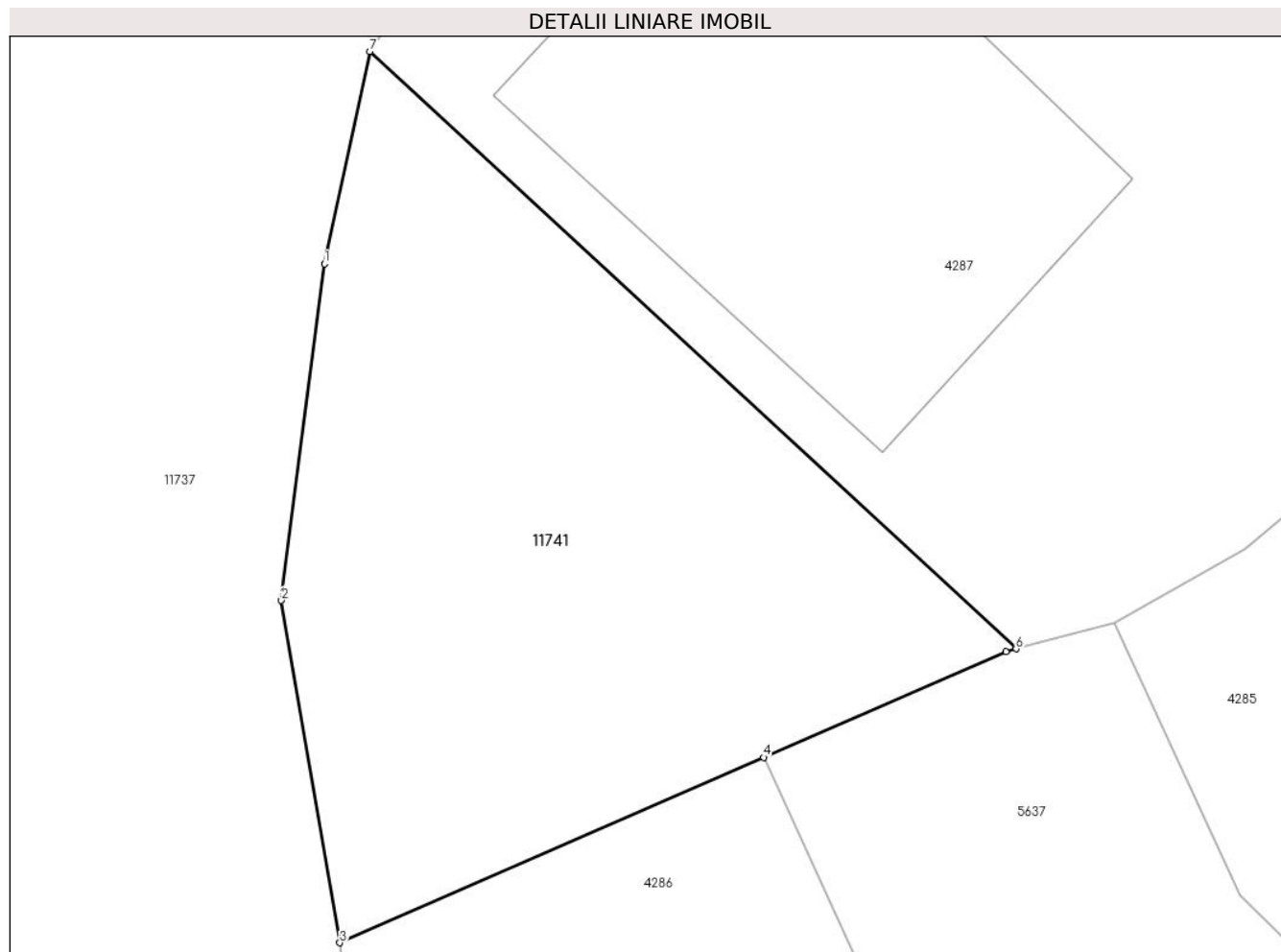

Date referitoare la teren

Crt	Categorie folosință	Intra vilan	Suprafața (mp)	Tarla	Parcelă	Nr. topo	Observații / Referințe
1	faneata	DA	102	-	-	-	

Lungime Segmente

1) Valorile lungimilor segmentelor sunt obținute din proiecție în plan.

Punct început	X / Y	Punct sfârșit	X / Y	Lungime segment (** (m)
1	580.297,597 639.269,782	2	580.296,843 639.263,884	5.946
2	580.296,843 639.263,884	3	580.297,87 639.257,889	6.082
3	580.297,87 639.257,889	4	580.305,299 639.261,135	8.107
4	580.305,299 639.261,135	5	580.309,549 639.262,992	4.638
5	580.309,549 639.262,992	6	580.309,725 639.263,039	0.182

Punct început	X / Y	Punct sfârşit	X / Y	Lungime segment (** (m)
6	580.309,725 639.263,039	7	580.298,395 639.273,502	15.422
7	580.298,395 639.273,502	1	580.297,597 639.269,782	3.805

** Lungimile segmentelor sunt determinate în planul de proiecţie Stereo 70 şi sunt rotunjite la 1 milimetru.

*** Distanţa dintre puncte este formată din segmente cumulate ce sunt mai mici decât valoarea 1 milimetru.

