

**DATE DESPRE IMOBILUL NR. 4724**

Oficiul de Cadastru și Publicitate Imobiliară NEAMT  
Biroul de Cadastru și Publicitate Imobiliară Targu-Neamt

**A. Partea I. Descrierea imobilului**

TEREN Necunoscut

Adresa: Loc. Boboiesti, Str Ozanei, Jud. Neamt, si extravilan UAT Pipirig

Nr. Crt	Nr cadastral Nr. topografic	Suprafața* (mp)	Observații / Referințe
A1		4.056	Sector cadastral:162 Teren neimprejmuit;

**B. Partea II. Proprietari și acte**

Inscrieri privitoare la dreptul de proprietate și alte drepturi reale		Referințe
/		
Act Normativ nr. 7, din 13/03/1996 emis de GUVERNUL ROMÂNIEI;		
B1	Inscrierea provizorie, drept de PROPRIETATE, dobandit prin Lege, cota actuala 1/1, cota initiala 1/1 1) COMUNA PIPIRIG, CIF:99999999999999, Proprietar neidentificat	A1

**C. Partea III. SARCINI .**

Inscrieri privind dezmembramintele dreptului de proprietate, drepturi reale de garanție și sarcini	Referințe
NU SUNT	

## Anexa Nr. 1 La Partea I

## Teren

Nr cadastral	Suprafața (mp)*	Observații / Referințe
	4.056	

\* Suprafața este determinată în planul de proiecție Stereo 70.



## Date referitoare la teren

Crt	Categorie folosință	Intravilan	Suprafața (mp)	Tarla	Parcelă	Nr. topo	Observații / Referințe
1	faneata	DA	141	-	-	-	
2	faneata	DA	106	-	-	-	
3	faneata	DA	847	-	-	-	
4	faneata	NU	2.962	-	-	-	

## Lungime Segmente

1) Valorile lungimilor segmentelor sunt obținute din proiecție în plan.

Punct început	X / Y	Punct sfârșit	X / Y	Lungime segment (** (m)
1	579.627,228 639.317,154	2	579.629,751 639.293,792	23.498
3	579.619,803 639.289,485	4	579.617,195 639.315,059	25.707
5	579.617,052 639.316,648	6	579.616,954 639.317,735	1.091

Punct început	X / Y	Punct sfârșit	X / Y	Lungime segment (** (m)
2	579.629,751 639.293,792	3	579.619,803 639.289,485	10.84
4	579.617,195 639.315,059	5	579.617,052 639.316,648	1.595
6	579.616,954 639.317,735	7	579.606,398 639.317,593	10.557

Punct început	X / Y	Punct sfârșit	X / Y	Lungime segment (** (m)
7	579.606,398 639.317,593	8	579.606,398 639.316,785	0.808
9	579.606,668 639.315,139	10	579.609,536 639.295,357	19.989
11	579.587,652 639.288,28	12	579.587,264 639.307,773	19.497
13	579.591,033 639.313,59	14	579.585,454 639.327,455	14.945
15	579.582,057 639.327,547	16	579.579,735 639.309,838	17.861
17	579.580,984 639.292,396	18	579.578,711 639.271,844	20.677
19	579.579,102 639.259,383	20	579.591,223 639.261,406	12.289
21	579.613,718 639.274,149	22	579.628,865 639.283,79	17.955
23	579.653,154 639.295,352	24	579.679,622 639.309,352	29.943
25	579.696,111 639.317,94	26	579.713,545 639.322,097	17.923
27	579.732,109 639.324,46	28	579.750,911 639.323,396	18.832
29	579.771,241 639.323,328	30	579.733,465 639.329,745	38.317
31	579.689,89 639.331,465	32	579.675,194 639.331,061	14.702
33	579.644,05 639.328,526	34	579.626,239 639.326,311	17.948

Punct început	X / Y	Punct sfârșit	X / Y	Lungime segment (** (m)
8	579.606,398 639.316,785	9	579.606,668 639.315,139	1.668
10	579.609,536 639.295,357	11	579.587,652 639.288,28	23.0
12	579.587,264 639.307,773	13	579.591,033 639.313,59	6.931
14	579.585,454 639.327,455	15	579.582,057 639.327,547	3.398
16	579.579,735 639.309,838	17	579.580,984 639.292,396	17.487
18	579.578,711 639.271,844	19	579.579,102 639.259,383	12.467
20	579.591,223 639.261,406	21	579.613,718 639.274,149	25.854
22	579.628,865 639.283,79	23	579.653,154 639.295,352	26.9
24	579.679,622 639.309,352	25	579.696,111 639.317,94	18.591
26	579.713,545 639.322,097	27	579.732,109 639.324,46	18.714
28	579.750,911 639.323,396	29	579.771,241 639.323,328	20.33
30	579.733,465 639.329,745	31	579.689,89 639.331,465	43.609
32	579.675,194 639.331,061	33	579.644,05 639.328,526	31.247
34	579.626,239 639.326,311	1	579.627,228 639.317,154	9.21

\*\* Lungimile segmentelor sunt determinate în planul de proiecție Stereo 70 și sunt rotunjite la 1 milimetru.

\*\*\* Distanța dintre puncte este formată din segmente cumulate ce sunt mai mici decât valoarea 1 milimetru.



**DATE DESPRE IMOBILUL NR. 4725**

Oficiul de Cadastru și Publicitate Imobiliară NEAMT  
Biroul de Cadastru și Publicitate Imobiliară Targu-Neamt

**A. Partea I. Descrierea imobilului**

TEREN Necunoscut

Adresa: Loc. Boboiesti, Str Ozanei, Jud. Neamt, si extravilan comuna Pipirig

Nr. Crt	Nr cadastral Nr. topografic	Suprafața* (mp)	Observații / Referințe
A1	52773	706	Sector cadastral:162 Teren imprejmuit;

**B. Partea II. Proprietari și acte**

Inscrieri privitoare la dreptul de proprietate și alte drepturi reale		Referințe
<b>11597 / 16/04/2018</b>		
Act Administrativ nr. 18 - hotarare, din 08/03/2018 emis de Consiliul Local al Comunei Pipirig (act administrativ nr 4260 - certificat de atestare fiscala din 05.04.2018, emis de Comuna Pipirig);		
B1	Intabulare, drept de PROPRIETATE, dobandit prin Lege, cota actuala 1/1, cota initiala 1/1 1) <b>COMUNA PIPIRIG</b> , CIF:2614228, - domeniul privat	A1

**C. Partea III. SARCINI**

Inscrieri privind dezmembramintele dreptului de proprietate, drepturi reale de garanție și sarcini		Referințe
/		
Act Administrativ nr. 16, din 01/08/2018 emis de Consiliul Local al Comunei Pipirig;		
C1	Intabulare, drept de CONCESIUNE pe o perioada de 49 de ani, începând cu data de 01.08.2018, dobandit prin Conventie, cota actuala 1/1, cota initiala 1/1 1) <b>TODIREL IOAN</b> , - necasatorit	A1

## Anexa Nr. 1 La Partea I

## Teren

Nr cadastral	Suprafața (mp)*	Observații / Referințe
52773	706	

\* Suprafața este determinată în planul de proiecție Stereo 70.

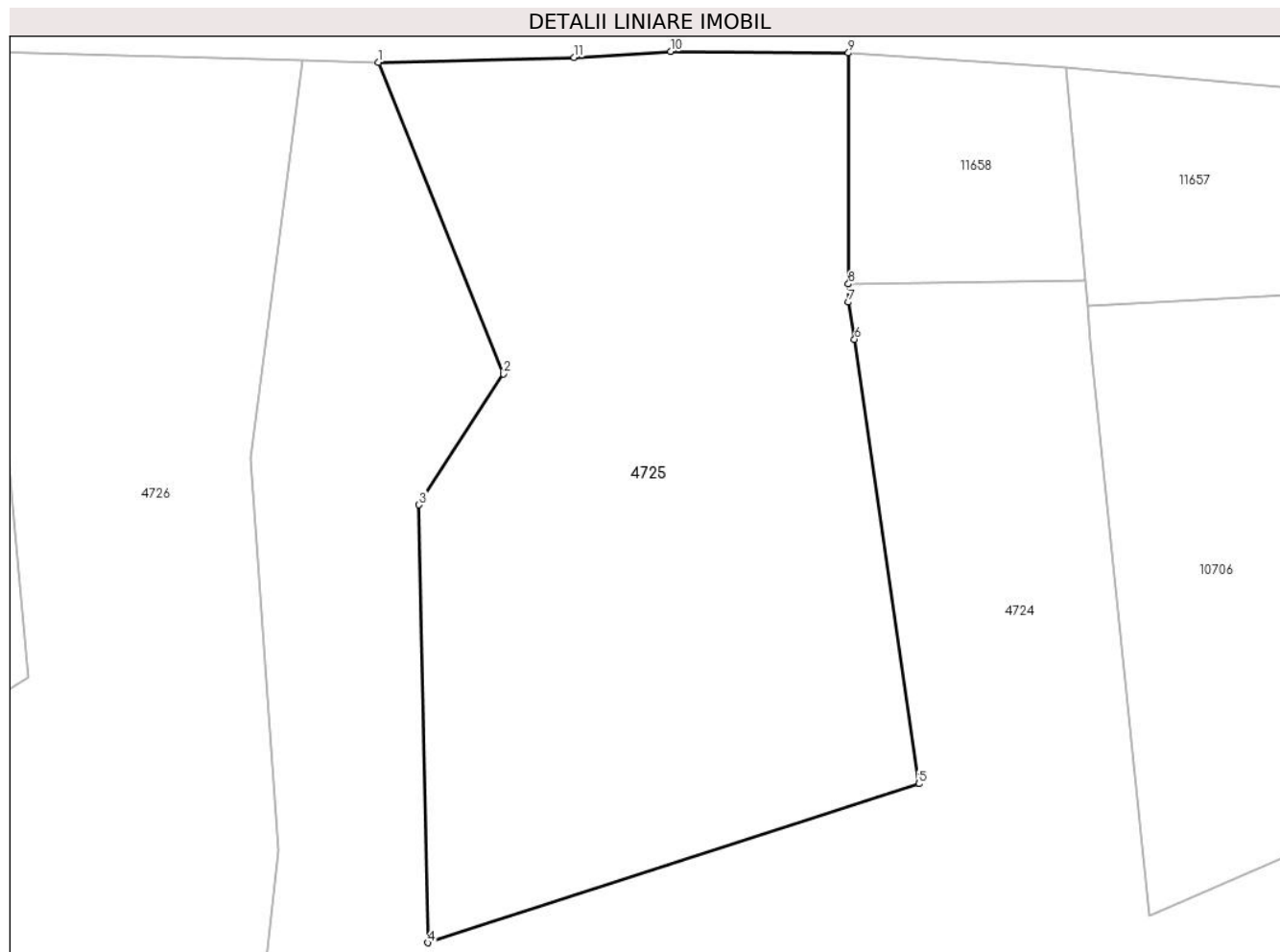

## Date referitoare la teren

Crt	Categorie folosință	Intra vilan	Suprafața (mp)	Tarla	Parcelă	Nr. topo	Observații / Referințe
1	neproductiv	DA	356	-	-	-	
2	neproductiv	NU	350	-	-	-	

## Lungime Segmente

1) Valorile lungimilor segmentelor sunt obținute din proiecție în plan.

Punct început	X / Y	Punct sfârșit	X / Y	Lungime segment (** (m))
1	579.585,454 639.327,455	2	579.591,033 639.313,59	14.945
2	579.591,033 639.313,59	3	579.587,264 639.307,773	6.931
3	579.587,264 639.307,773	4	579.587,652 639.288,28	19.497
4	579.587,652 639.288,28	5	579.609,536 639.295,357	23.0

Punct început	X / Y	Punct sfârșit	X / Y	Lungime segment (** (m)
5	579.609,536 639.295,357	6	579.606,668 639.315,139	19.989
6	579.606,668 639.315,139	7	579.606,398 639.316,785	1.668
7	579.606,398 639.316,785	8	579.606,398 639.317,593	0.808
8	579.606,398 639.317,593	9	579.606,398 639.327,882	10.289
9	579.606,398 639.327,882	10	579.598,471 639.327,949	7.927
10	579.598,471 639.327,949	11	579.594,172 639.327,677	4.308
11	579.594,172 639.327,677	1	579.585,454 639.327,455	8.721

\*\* Lungimile segmentelor sunt determinate în planul de proiecție Stereo 70 și sunt rotunjite la 1 milimetru.

\*\*\* Distanța dintre puncte este formată din segmente cumulate ce sunt mai mici decât valoarea 1 milimetru.





**DATE DESPRE IMOBILUL NR. 4726**

Oficiul de Cadastru și Publicitate Imobiliară NEAMT  
Biroul de Cadastru și Publicitate Imobiliară Targu-Neamt

**A. Partea I. Descrierea imobilului**

TEREN Necunoscut

Adresa: Loc. Boboiesti, Str Alunului, Jud. Neamt, si Extravilan Com. Pipirig

Nr. Crt	Nr cadastral Nr. topografic	Suprafața* (mp)	Observații / Referințe
A1	53108	Din acte: 2.245 Masurata: 2.483	Sector cadastral:162 Teren imprejmuit;

**B. Partea II. Proprietari și acte**

Inscrieri privitoare la dreptul de proprietate și alte drepturi reale	Referințe
<b>4270 / 13/02/2019</b>	
Act Administrativ nr. 65 - hotarare, din 30/10/2018 emis de Consiliul Local Al Comunei Pipirig (act administrativ nr 1960 - certificat de atestare fiscala din 06.02.2019, emis de Primaria Comunei Pipirig; act administrativ nr 1964 - adeverinta din 06.02.2019, emis de Primaria Comunei Pipirig);	
B1	A1
Intabulare, drept de PROPRIETATE, dobandit prin Lege, cota actuala 1/1, cota initiala 1/1 1) <b>COMUNA PIPIRIG</b> , CIF:2614228, domeniul public	

**C. Partea III. SARCINI .**

Inscrieri privind dezmembramintele dreptului de proprietate, drepturi reale de garanție și sarcini	Referințe
NU SUNT	

## Anexa Nr. 1 La Partea I

## Teren

Nr cadastral	Suprafața (mp)*	Observații / Referințe
53108	Din acte: 2.245 Masurata: 2.483	

\* Suprafața este determinată în planul de proiecție Stereo 70.

## DETALII LINIARE IMOBIL

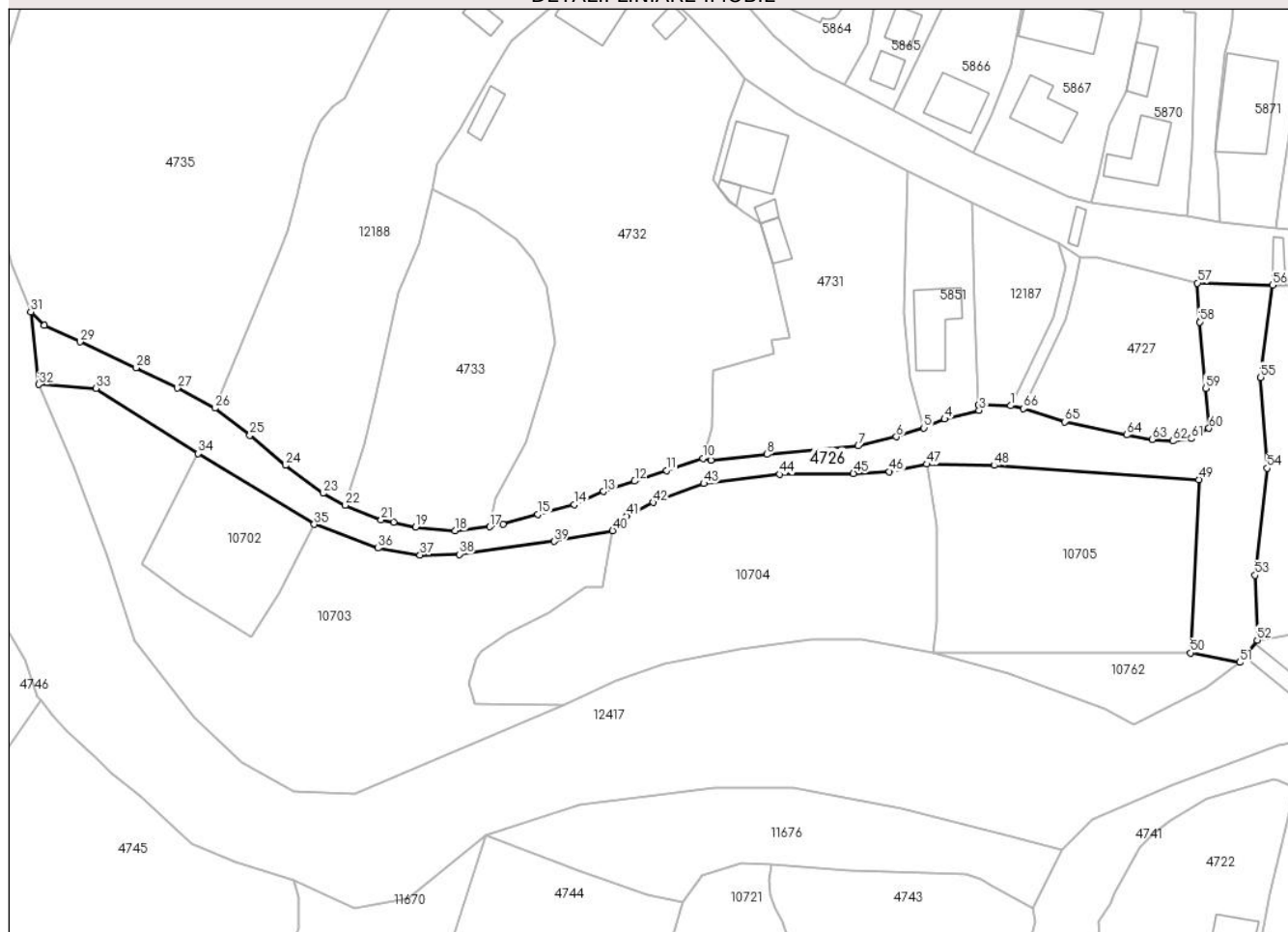

## Date referitoare la teren

Crt	Categorie folosință	Intravilan	Suprafața (mp)	Tarla	Parcelă	Nr. topo	Observații / Referințe
1	drum	DA	226	-	-	-	
2	drum	NU	2.257	-	-	-	

## Lungime Segmente

1) Valorile lungimilor segmentelor sunt obținute din proiecție în plan.

Punct început	X / Y	Punct sfârșit	X / Y	Lungime segment	Punct început	X / Y	Punct sfârșit	X / Y	Lungime segment	Punct început	X / Y	Punct sfârșit	X / Y	Lungime segment
1	579.531,728 639.304,366	2	579.525,544 639.304,54	6.186	2	579.525,544 639.304,54	3	579.525,654 639.303,49	1.056	3	579.525,654 639.303,49	4	579.519,069 639.301,822	6.793
4	579.519,069 639.301,822	5	579.515,093 639.300,132	4.32	5	579.515,093 639.300,132	6	579.509,789 639.298,407	5.577	6	579.509,789 639.298,407	7	579.502,445 639.296,682	7.544
7	579.502,445 639.296,682	8	579.484,938 639.295,038	17.584	8	579.484,938 639.295,038	9	579.474,152 639.293,939	10.842	9	579.474,152 639.293,939	10	579.472,647 639.294,291	1.546
10	579.472,647 639.294,291	11	579.465,65 639.291,943	7.38	11	579.465,65 639.291,943	12	579.459,507 639.289,903	6.473	12	579.459,507 639.289,903	13	579.453,534 639.287,919	6.294
13	579.453,534 639.287,919	14	579.447,929 639.285,365	6.159	14	579.447,929 639.285,365	15	579.440,949 639.283,546	7.213	15	579.440,949 639.283,546	16	579.434,2 639.281,596	7.025

Punct început	X / Y	Punct sfârșit	X / Y	Lungime segment	Punct început	X / Y	Punct sfârșit	X / Y	Lungime segment	Punct început	X / Y	Punct sfârșit	X / Y	Lungime segment
16	579.434,2 639.281,596	17	579.431,689 639.281,134	2.553	17	579.431,689 639.281,134	18	579.425,067 639.280,361	6.667	18	579.425,067 639.280,361	19	579.417,438 639.281,04	7.659
19	579.417,438 639.281,04	20	579.413,244 639.282,041	4.312	20	579.413,244 639.282,041	21	579.410,804 639.282,472	2.478	21	579.410,804 639.282,472	22	579.403,955 639.285,283	7.403
22	579.403,955 639.285,283	23	579.399,669 639.287,562	4.854	23	579.399,669 639.287,562	24	579.392,443 639.292,926	8.999	24	579.392,443 639.292,926	25	579.385,594 639.298,705	8.961
25	579.385,594 639.298,705	26	579.378,891 639.303,918	8.492	26	579.378,891 639.303,918	27	579.371,686 639.307,775	8.172	27	579.371,686 639.307,775	28	579.363,729 639.311,683	8.865
28	579.363,729 639.311,683	29	579.352,975 639.316,634	11.839	29	579.352,975 639.316,634	30	579.346,118 639.319,792	7.549	30	579.346,118 639.319,792	31	579.343,537 639.322,393	3.664
31	579.343,537 639.322,393	32	579.345,056 639.308,465	14.011	32	579.345,056 639.308,465	33	579.356,041 639.307,738	11.009	33	579.356,041 639.307,738	34	579.375,662 639.295,207	23.281
34	579.375,662 639.295,207	35	579.397,979 639.281,617	26.129	35	579.397,979 639.281,617	36	579.410,2 639.277,028	13.054	36	579.410,2 639.277,028	37	579.418,288 639.275,72	8.193
37	579.418,288 639.275,72	38	579.425,791 639.275,841	7.504	38	579.425,791 639.275,841	39	579.444,102 639.278,325	18.479	39	579.444,102 639.278,325	40	579.455,298 639.280,394	11.386
40	579.455,298 639.280,394	41	579.457,959 639.283,174	3.848	41	579.457,959 639.283,174	42	579.463,066 639.285,811	5.748	42	579.463,066 639.285,811	43	579.472,803 639.289,44	10.391
43	579.472,803 639.289,44	44	579.487,388 639.291,202	14.691	44	579.487,388 639.291,202	45	579.501,54 639.291,357	14.153	45	579.501,54 639.291,357	46	579.508,439 639.291,696	6.907
46	579.508,439 639.291,696	47	579.515,63 639.293,15	7.337	47	579.515,63 639.293,15	48	579.528,566 639.292,916	12.938	48	579.528,566 639.292,916	49	579.567,879 639.290,195	39.407
49	579.567,879 639.290,195	50	579.566,284 639.256,904	33.329	50	579.566,284 639.256,904	51	579.575,746 639.255,076	9.637	51	579.575,746 639.255,076	52	579.579,102 639.259,383	5.46
52	579.579,102 639.259,383	53	579.578,711 639.271,844	12.467	53	579.578,711 639.271,844	54	579.580,984 639.292,396	20.677	54	579.580,984 639.292,396	55	579.579,735 639.309,838	17.487
55	579.579,735 639.309,838	56	579.582,057 639.327,547	17.861	56	579.582,057 639.327,547	57	579.567,626 639.327,941	14.436	57	579.567,626 639.327,941	58	579.568,053 639.320,454	7.499
58	579.568,053 639.320,454	59	579.569,166 639.307,715	12.788	59	579.569,166 639.307,715	60	579.569,834 639.300,071	7.673	60	579.569,834 639.300,071	61	579.566,469 639.298,078	3.911
61	579.566,469 639.298,078	62	579.562,871 639.297,616	3.628	62	579.562,871 639.297,616	63	579.558,934 639.297,888	3.946	63	579.558,934 639.297,888	64	579.554,039 639.298,759	4.972
64	579.554,039 639.298,759	65	579.542,102 639.301,289	12.202	65	579.542,102 639.301,289	66	579.534,214 639.303,843	8.291	66	579.534,214 639.303,843	1	579.531,728 639.304,366	2.54

\*\* Lungimile segmentelor sunt determinate în planul de proiecție Stereo 70 și sunt rotunjite la 1 milimetru.

\*\*\* Distanța dintre puncte este formată din segmente cumulate ce sunt mai mici decât valoarea 1 milimetru.



**DATE DESPRE IMOBILUL NR. 4727**

Oficiul de Cadastru și Publicitate Imobiliară NEAMT  
Biroul de Cadastru și Publicitate Imobiliară Targu-Neamt

**A. Partea I. Descrierea imobilului**

TEREN Necunoscut

Adresa: Loc. Boboiesti, Str Ozanei, Jud. Neamt, si extravilan comuna Pipirig

Nr. Crt	Nr cadastral Nr. topografic	Suprafața* (mp)	Observații / Referințe
A1	52814	Din acte: 803 Masurata: 904	Sector cadastral:162 Teren imprejmuit;

**B. Partea II. Proprietari și acte**

Inscrieri privitoare la dreptul de proprietate și alte drepturi reale	Referințe
<b>12987 / 07/05/2018</b>	
Act Administrativ nr. Hotărâre nr. 18, din 08/03/2018 emis de Consiliul Local Com. Pipirig (act administrativ nr Certificat fiscal nr. 5721 din 08.05.2018, emis de Primăria Com. Pipirig;act administrativ nr Adeverința nr. 6029 din 15.05.2018, emis de Primăria Com. Pipirig);	
B1	A1
Intabulare, drept de PROPRIETATE, dobandit prin Lege, cota actuala 1/1, cota initiala 1/1 1) <b>COMUNA PIPIRIG</b> , CIF:2614228, * Domeniul Privat	

**C. Partea III. SARCINI**

Inscrieri privind dezmembramintele dreptului de proprietate, drepturi reale de garanție și sarcini	Referințe
/	
Act Administrativ nr. 17, din 01/08/2018 emis de Consiliul Local Com. Pipirig;	
C1	A1
Intabulare, drept de CONCESIUNE pe o perioadă de 49 de ani, începând cu data de 01.08.2018, dobandit prin Conventie, cota actuala 1/1, cota initiala 1/1 1) <b>RUSU MIHAIELA</b>	

## Anexa Nr. 1 La Partea I

## Teren

Nr cadastral	Suprafața (mp)*	Observații / Referințe
52814	Din acte: 803 Masurata: 904	

\* Suprafața este determinată în planul de proiecție Stereo 70.

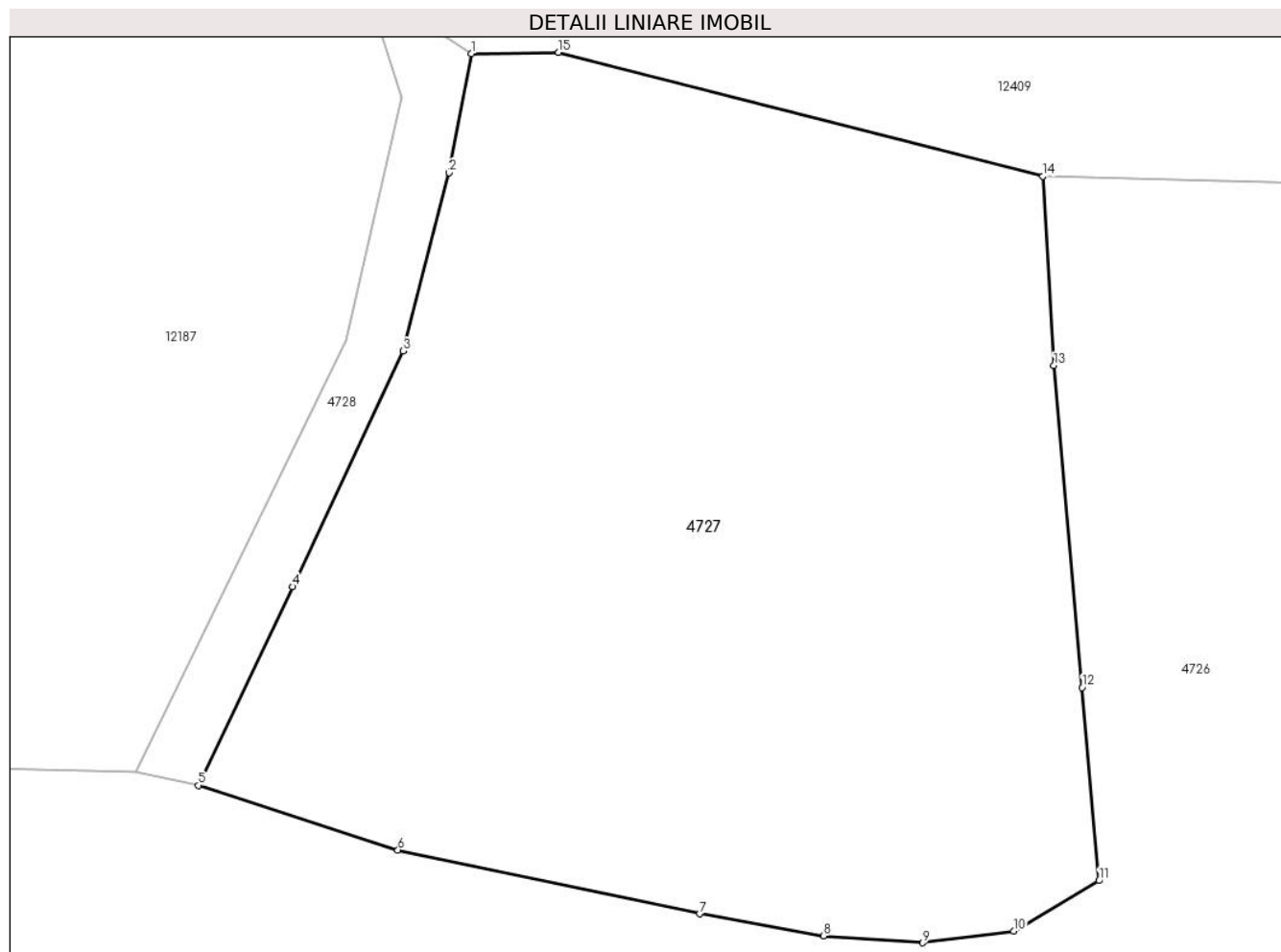

## Date referitoare la teren

Crt	Categorie folosință	Intra vilan	Suprafața (mp)	Tarla	Parcelă	Nr. topo	Observații / Referințe
1	neproductiv	DA	454	-	-	-	
2	neproductiv	NU	450	-	-	-	

## Lungime Segmente

1) Valorile lungimilor segmentelor sunt obținute din proiecție în plan.

Punct început	X / Y	Punct sfârșit	X / Y	Lungime segment (** (m)
1	579.545,016 639.332,799	2	579.544,131 639.328,075	4.806
2	579.544,131 639.328,075	3	579.542,309 639.321,026	7.281
3	579.542,309 639.321,026	4	579.537,938 639.311,699	10.3
4	579.537,938 639.311,699	5	579.534,214 639.303,843	8.694

Punct început	X / Y	Punct sfârșit	X / Y	Lungime segment (** (m)
5	579.534,214 639.303,843	6	579.542,102 639.301,289	8.291
6	579.542,102 639.301,289	7	579.554,039 639.298,759	12.202
7	579.554,039 639.298,759	8	579.558,934 639.297,888	4.972
8	579.558,934 639.297,888	9	579.562,871 639.297,616	3.946
9	579.562,871 639.297,616	10	579.566,469 639.298,078	3.628
10	579.566,469 639.298,078	11	579.569,834 639.300,071	3.911
11	579.569,834 639.300,071	12	579.569,166 639.307,715	7.673
12	579.569,166 639.307,715	13	579.568,053 639.320,454	12.788
13	579.568,053 639.320,454	14	579.567,626 639.327,941	7.499
14	579.567,626 639.327,941	15	579.548,463 639.332,84	19.779
15	579.548,463 639.332,84	1	579.545,016 639.332,799	3.447

\*\* Lungimile segmentelor sunt determinate în planul de proiecție Stereo 70 și sunt rotunjite la 1 milimetru.

\*\*\* Distanța dintre puncte este formată din segmente cumulate ce sunt mai mici decât valoarea 1 milimetru.





**DATE DESPRE IMOBILUL NR. 4728**

Oficiul de Cadastru și Publicitate Imobiliară NEAMT  
Biroul de Cadastru și Publicitate Imobiliară Targu-Neamt

**A. Partea I. Descrierea imobilului**

TEREN Necunoscut

Adresa: Loc. Boboiesti, Str Ozanei, Jud. Neamt, si extravilan UAT Pipirig

Nr. Crt	Nr cadastral Nr. topografic	Suprafața* (mp)	Observații / Referințe
A1		79	Sector cadastral:162 Teren neimpregmuit;

**B. Partea II. Proprietari și acte**

Inscrieri privitoare la dreptul de proprietate și alte drepturi reale		Referințe
/		
Act Normativ nr. 7, din 13/03/1996 emis de GUVERNUL ROMÂNIEI;		
B1	Inscrierea provizorie, drept de PROPRIETATE, dobandit prin Lege, cota actuala 1/1, cota initiala 1/1 1) COMUNA PIPIRIG, CIF:99999999999999, Proprietar neidentificat	A1

**C. Partea III. SARCINI .**

Inscrieri privind dezmembramintele dreptului de proprietate, drepturi reale de garanție și sarcini	Referințe
NU SUNT	

## Anexa Nr. 1 La Partea I

## Teren

Nr cadastral	Suprafața (mp)*	Observații / Referințe
	79	

\* Suprafața este determinată în planul de proiecție Stereo 70.

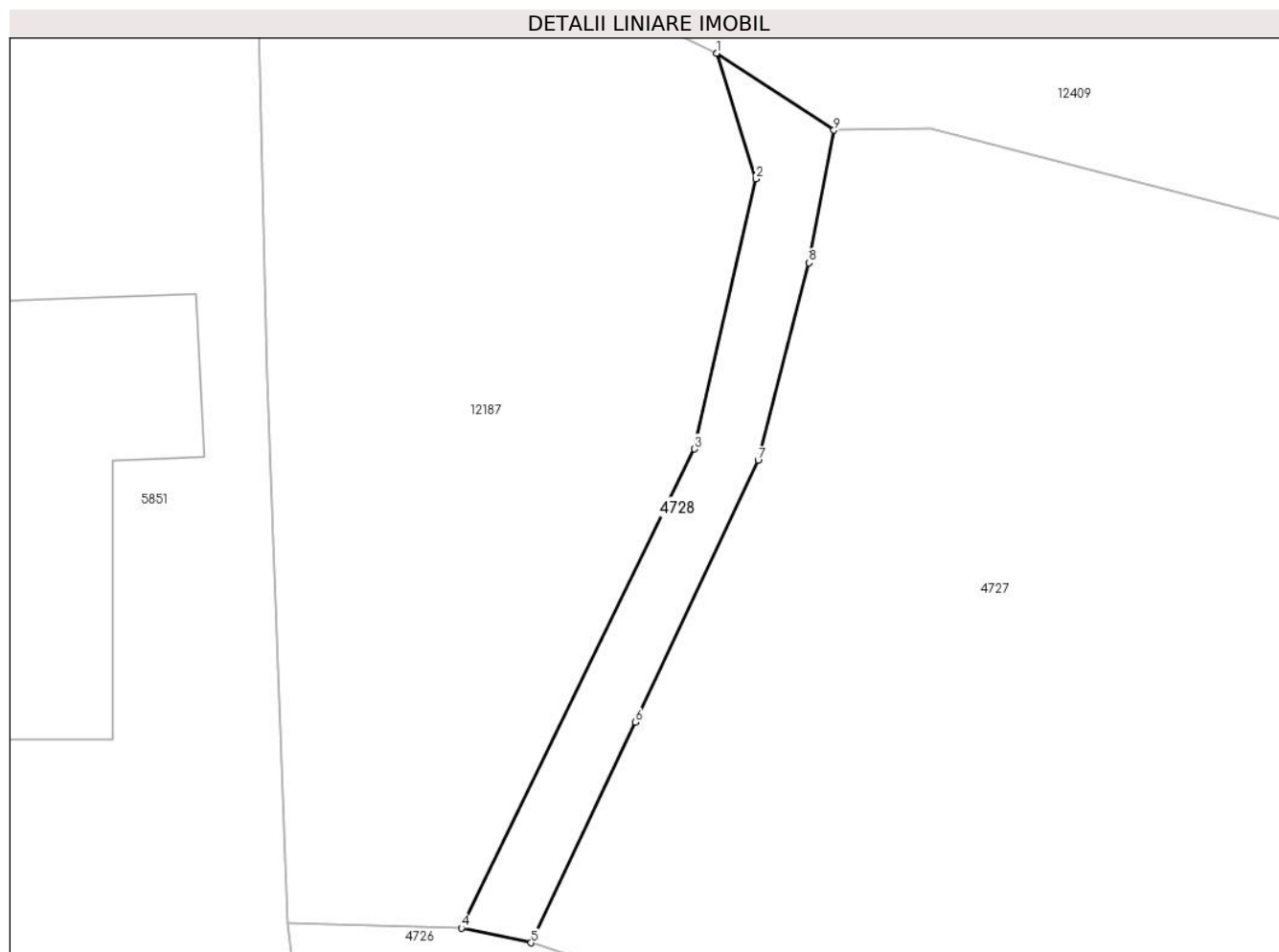

## Date referitoare la teren

Crt	Categorie folosință	Intravilan	Suprafața (mp)	Tarla	Parcelă	Nr. topo	Observații / Referințe
1	faneata	DA	42	-	-	-	
2	faneata	NU	37	-	-	-	

## Lungime Segmente

1) Valorile lungimilor segmentelor sunt obținute din proiecție în plan.

Punct început	X / Y	Punct sfârșit	X / Y	Lungime segment (** (m)
1	579.540,834 639.335,541	2	579.542,235 639.331,067	4.688
2	579.542,235 639.331,067	3	579.540,037 639.321,439	9.876
3	579.540,037 639.321,439	4	579.531,728 639.304,366	18.988
4	579.531,728 639.304,366	5	579.534,214 639.303,843	2.54

Punct început	X / Y	Punct sfârșit	X / Y	Lungime segment (** (m)
5	579.534,214 639.303,843	6	579.537,938 639.311,699	8.694
6	579.537,938 639.311,699	7	579.542,309 639.321,026	10.3
7	579.542,309 639.321,026	8	579.544,131 639.328,075	7.281
8	579.544,131 639.328,075	9	579.545,016 639.332,799	4.806
9	579.545,016 639.332,799	1	579.540,834 639.335,541	5.001

\*\* Lungimile segmentelor sunt determinate în planul de proiecție Stereo 70 și sunt rotunjite la 1 milimetru.

\*\*\* Distanța dintre puncte este formată din segmente cumulate ce sunt mai mici decât valoarea 1 milimetru.



**DATE DESPRE IMOBILUL NR. 4731**

Oficiul de Cadastru și Publicitate Imobiliară NEAMT  
Biroul de Cadastru și Publicitate Imobiliară Targu-Neamt

**A. Partea I. Descrierea imobilului**

TEREN Necunoscut

Adresa: Loc. Boboiesti, Str Ozanei, Jud. Neamt, si extravilan UAT Pipirig

Nr. Crt	Nr cadastral Nr. topografic	Suprafața* (mp)	Observații / Referințe
A1		1.975	Sector cadastral:162 Teren neimpregmuit;

**Construcții**

Crt	Nr cadastral Nr. topografic	Adresa	Observații / Referințe
A1.1		Loc. Boboiesti, Str Ozanei, Jud. Neamt, si extravilan UAT Pipirig	Nr. niveluri:2; S. construita la sol:121 mp;
A1.2		Loc. Boboiesti, Str Ozanei, Jud. Neamt, si extravilan UAT Pipirig	Nr. niveluri:1; S. construita la sol:12 mp;
A1.3		Loc. Boboiesti, Str Ozanei, Jud. Neamt, si extravilan UAT Pipirig	Nr. niveluri:1; S. construita la sol:31 mp;
A1.4		Loc. Boboiesti, Str Ozanei, Jud. Neamt, si extravilan UAT Pipirig	Nr. niveluri:1; S. construita la sol:14 mp;

**B. Partea II. Proprietari și acte**

Inscrieri privitoare la dreptul de proprietate și alte drepturi reale	Referințe
/	
Act Administrativ nr. 15396, din 06/10/2023 emis de Primaria Com. Pipirig;	
B1	Inscrierea posesiei, drept de PROPRIETATE, dobandit prin Lege, cota actuala 1/1, cota initiala 1/1
	1) OLTEANU MARIA 2) OLTEANU NECULAI
Act Administrativ nr. 14187, din 14/09/2023 emis de Primaria Com. Pipirig;	
B2	Intabulare, drept de PROPRIETATE, dobandit prin Lege, cota actuala 1/1, cota initiala 1/1
	1) OLTEANU MARIA 2) OLTEANU NECULAI

**C. Partea III. SARCINI .**

Inscrieri privind dezmembramintele dreptului de proprietate, drepturi reale de garanție și sarcini	Referințe
NU SUNT	

## Anexa Nr. 1 La Partea I

## Teren

Nr cadastral	Suprafața (mp)*	Observații / Referințe
	1.975	

\* Suprafața este determinată în planul de proiecție Stereo 70.

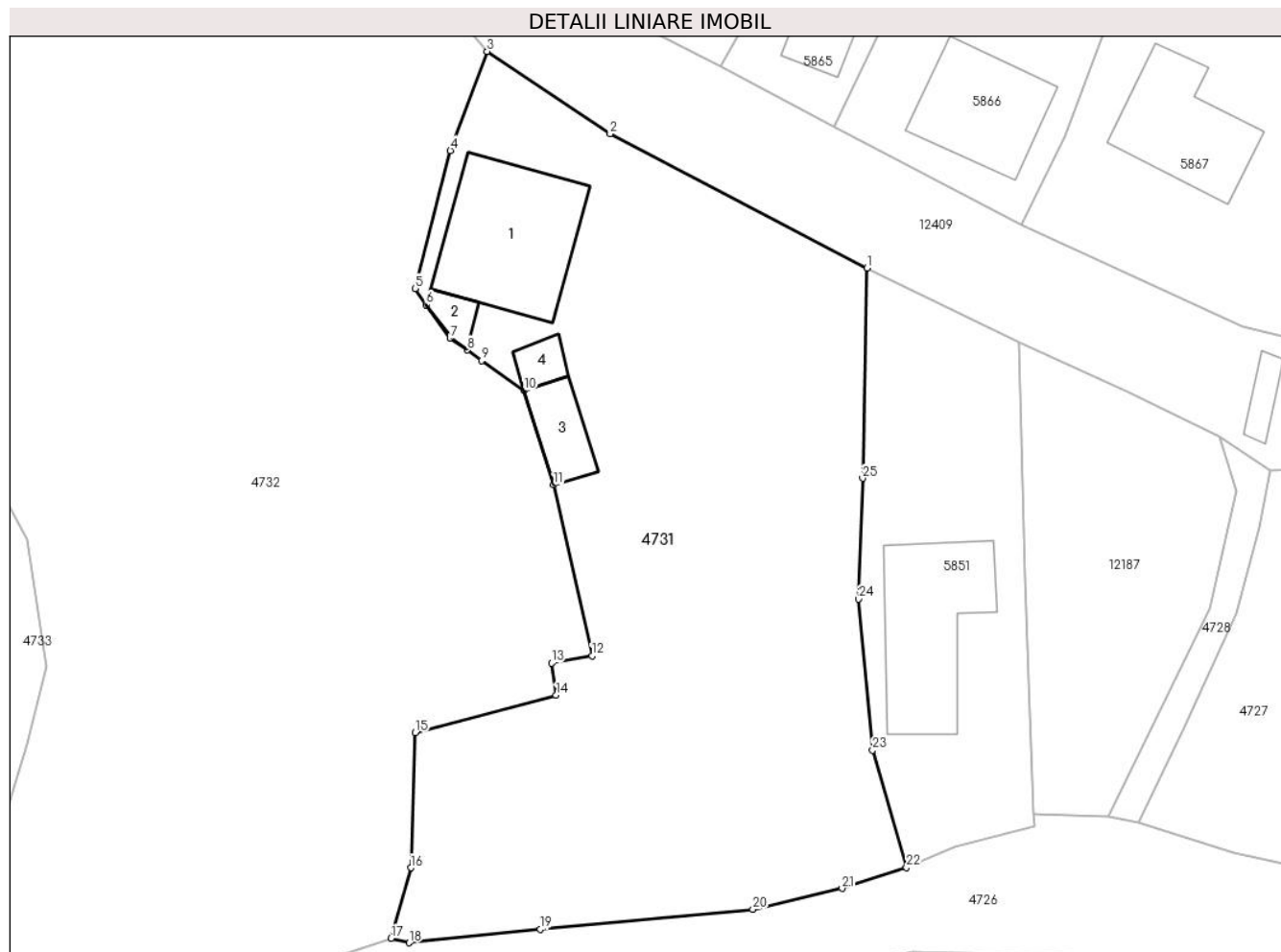

## Date referitoare la teren

Crt	Categorie folosință	Intravilan	Suprafața (mp)	Tarla	Parcelă	Nr. topo	Observații / Referințe
1	curti constructii	DA	660	-	-	-	
2	faneata	DA	825	-	-	-	
3	faneata	NU	490	-	-	-	

## Date referitoare la construcții

Crt	Număr	Destinație construcție	Supraf. (mp)	Situație juridică	Observații / Referințe
A1.1		construcții de locuințe	121	Cu acte	Nr. niveluri:2; S. construita la sol:121 mp;
A1.2		construcții anexa	12	Cu acte	Nr. niveluri:1; S. construita la sol:12 mp;
A1.3		construcții anexa	31	Cu acte	Nr. niveluri:1; S. construita la sol:31 mp;
A1.4		construcții anexa	14	Cu acte	Nr. niveluri:1; S. construita la sol:14 mp;

## Lungime Segmente

1) Valorile lungimilor segmentelor sunt obținute din proiecție în plan.

Punct început	X / Y	Punct sfârșit	X / Y	Lungime segment (** (m)	Punct început	X / Y	Punct sfârșit	X / Y	Lungime segment (** (m)
---------------	-------	---------------	-------	-------------------------	---------------	-------	---------------	-------	-------------------------

Punct început	X / Y	Punct sfârșit	X / Y	Lungime segment (** (m)
1	579.511,856 639.349,431	2	579.490,692 639.360,474	23.872
3	579.480,571 639.367,24	4	579.477,538 639.359,083	8.703
5	579.474,626 639.347,744	6	579.475,554 639.346,396	1.637
7	579.477,517 639.343,635	8	579.478,929 639.342,685	1.702
9	579.480,095 639.341,81	10	579.483,613 639.339,361	4.286
11	579.486,056 639.331,593	12	579.489,206 639.317,531	14.41
13	579.485,865 639.316,929	14	579.486,249 639.314,288	2.669
15	579.474,639 639.311,205	16	579.474,297 639.300,1	11.11
17	579.472,647 639.294,291	18	579.474,152 639.293,939	1.546
19	579.484,938 639.295,038	20	579.502,445 639.296,682	17.584
21	579.509,789 639.298,407	22	579.515,093 639.300,132	5.577
23	579.512,304 639.309,783	24	579.511,15 639.322,201	12.472
25	579.511,486 639.332,132	1	579.511,856 639.349,431	17.303

Punct început	X / Y	Punct sfârșit	X / Y	Lungime segment (** (m)
2	579.490,692 639.360,474	3	579.480,571 639.367,24	12.174
4	579.477,538 639.359,083	5	579.474,626 639.347,744	11.707
6	579.475,554 639.346,396	7	579.477,517 639.343,635	3.388
8	579.478,929 639.342,685	9	579.480,095 639.341,81	1.458
10	579.483,613 639.339,361	11	579.486,056 639.331,593	8.143
12	579.489,206 639.317,531	13	579.485,865 639.316,929	3.395
14	579.486,249 639.314,288	15	579.474,639 639.311,205	12.012
16	579.474,297 639.300,1	17	579.472,647 639.294,291	6.039
18	579.474,152 639.293,939	19	579.484,938 639.295,038	10.842
20	579.502,445 639.296,682	21	579.509,789 639.298,407	7.544
22	579.515,093 639.300,132	23	579.512,304 639.309,783	10.046
24	579.511,15 639.322,201	25	579.511,486 639.332,132	9.937

\*\* Lungimile segmentelor sunt determinate în planul de proiecție Stereo 70 și sunt rotunjite la 1 milimetru.

\*\*\* Distanța dintre puncte este formată din segmente cumulate ce sunt mai mici decât valoarea 1 milimetru.





**DATE DESPRE IMOBILUL NR. 4732**

Oficiul de Cadastru și Publicitate Imobiliară NEAMT  
Biroul de Cadastru și Publicitate Imobiliară Targu-Neamt

**A. Partea I. Descrierea imobilului**

TEREN Necunoscut

Adresa: Loc. Boboiesti, Str Ozanei, Jud. Neamt, si extravilan UAT Pipirig

Nr. Crt	Nr cadastral Nr. topografic	Suprafața* (mp)	Observații / Referințe
A1		4.218	Sector cadastral:162 Teren neimpregmuit;

**Construcții**

Crt	Nr cadastral Nr. topografic	Adresa	Observații / Referințe
A1.1		Loc. Boboiesti, Str Ozanei, Jud. Neamt	Nr. niveluri:1; S. construita la sol:93 mp;
A1.2		Loc. Boboiesti, Str Ozanei, Jud. Neamt	Nr. niveluri:1; S. construita la sol:33 mp;
A1.3		Loc. Boboiesti, Str Ozanei, Jud. Neamt	Nr. niveluri:1; S. construita la sol:21 mp;
A1.4		Loc. Boboiesti, Str Ozanei, Jud. Neamt	Nr. niveluri:1; S. construita la sol:30 mp;

**B. Partea II. Proprietari și acte**

Inscrieri privitoare la dreptul de proprietate și alte drepturi reale		Referințe
/		
Act Administrativ nr. 15396, din 06/10/2023 emis de Primăria Com. Pipirig;		
B1	Inscrierea posesiei, drept de PROPRIETATE, dobandit prin Lege, cota actuala 1/1, cota initiala 1/1 1) MUTU MARIANA 2) MUTU VASILE	A1
Act Administrativ nr. 14187, din 14/09/2023 emis de Primăria Com. Pipirig;		
B2	Intabulare, drept de PROPRIETATE, dobandit prin Lege, cota actuala 1/1, cota initiala 1/1 1) MUTU MARIANA 2) MUTU VASILE	A1.1, A1.2, A1.3, A1.4

**C. Partea III. SARCINI .**

Inscrieri privind dezmembramintele dreptului de proprietate, drepturi reale de garanție și sarcini	Referințe
NU SUNT	

## Anexa Nr. 1 La Partea I

## Teren

Nr cadastral	Suprafața (mp)*	Observații / Referințe
	4.218	

\* Suprafața este determinată în planul de proiecție Stereo 70.

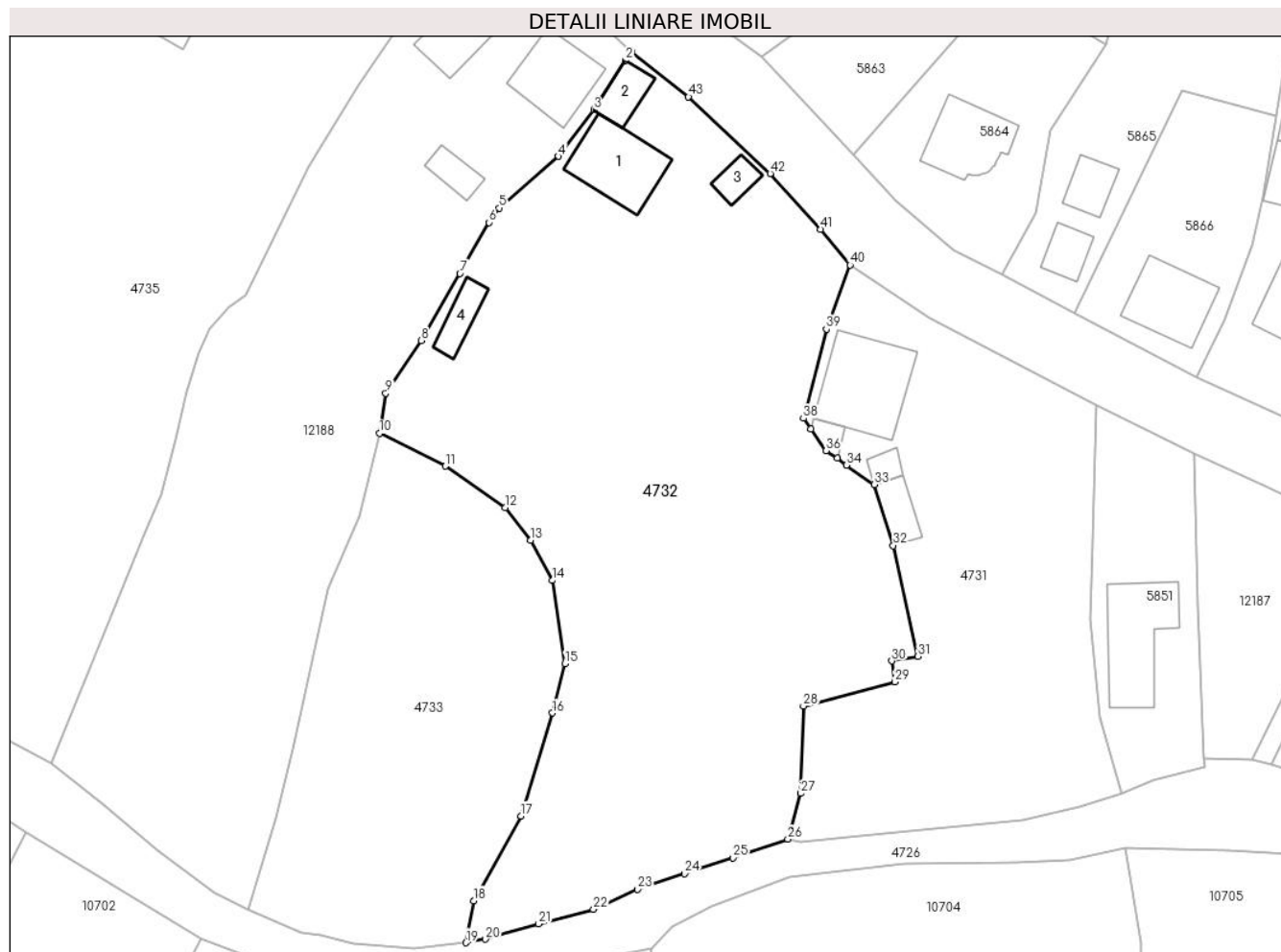

## Date referitoare la teren

Crt	Categorie folosință	Intravilan	Suprafața (mp)	Tarla	Parcelă	Nr. topo	Observații / Referințe
1	curți constructii	DA	742	-	-	-	
2	faneata	DA	2.466	-	-	-	
3	faneata	NU	1.009	-	-	-	

## Date referitoare la construcții

Crt	Număr	Destinație construcție	Supraf. (mp)	Situație juridică	Observații / Referințe
A1.1		construcții de locuințe	93	Cu acte	Nr. niveluri:1; S. construita la sol:93 mp;
A1.2		construcții anexa	33	Cu acte	Nr. niveluri:1; S. construita la sol:33 mp;
A1.3		construcții anexa	21	Cu acte	Nr. niveluri:1; S. construita la sol:21 mp;
A1.4		construcții anexa	30	Cu acte	Nr. niveluri:1; S. construita la sol:30 mp;

## Lungime Segmente

1) Valorile lungimilor segmentelor sunt obținute din proiecție în plan.

Punct început	X / Y	Punct sfârșit	X / Y	Lungime segment	Punct început	X / Y	Punct sfârșit	X / Y	Lungime segment	Punct început	X / Y	Punct sfârșit	X / Y	Lungime segment
---------------	-------	---------------	-------	-----------------	---------------	-------	---------------	-------	-----------------	---------------	-------	---------------	-------	-----------------

Punct început	X / Y	Punct sfârșit	X / Y	Lungime segment	Punct început	X / Y	Punct sfârșit	X / Y	Lungime segment	Punct început	X / Y	Punct sfârșit	X / Y	Lungime segment
1	579.452,779 639.394,366	2	579.452,018 639.393,189	1.402	2	579.452,018 639.393,189	3	579.447,974 639.386,938	7.445	3	579.447,974 639.386,938	4	579.443,461 639.381,034	7.431
4	579.443,461 639.381,034	5	579.435,927 639.374,468	9.994	5	579.435,927 639.374,468	6	579.434,653 639.372,636	2.231	6	579.434,653 639.372,636	7	579.430,937 639.366,153	7.472
7	579.430,937 639.366,153	8	579.426,017 639.357,644	9.829	8	579.426,017 639.357,644	9	579.421,489 639.350,938	8.092	9	579.421,489 639.350,938	10	579.420,683 639.345,86	5.142
10	579.420,683 639.345,86	11	579.429,086 639.341,679	9.386	11	579.429,086 639.341,679	12	579.436,712 639.336,431	9.257	12	579.436,712 639.336,431	13	579.439,95 639.332,274	5.269
13	579.439,95 639.332,274	14	579.442,694 639.327,152	5.811	14	579.442,694 639.327,152	15	579.444,304 639.316,611	10.66 3	15	579.444,304 639.316,611	16	579.442,689 639.310,337	6.479
16	579.442,689 639.310,337	17	579.438,703 639.297,242	13.68 8	17	579.438,703 639.297,242	18	579.432,707 639.286,487	12.31 3	18	579.432,707 639.286,487	19	579.431,689 639.281,134	5.449
19	579.431,689 639.281,134	20	579.434,2 639.281,596	2.553	20	579.434,2 639.281,596	21	579.440,949 639.283,546	7.025	21	579.440,949 639.283,546	22	579.447,929 639.285,365	7.213
22	579.447,929 639.285,365	23	579.453,534 639.287,919	6.159	23	579.453,534 639.287,919	24	579.459,507 639.289,903	6.294	24	579.459,507 639.289,903	25	579.465,65 639.291,943	6.473
25	579.465,65 639.291,943	26	579.472,647 639.294,291	7.38	26	579.472,647 639.294,291	27	579.474,297 639.300,1	6.039	27	579.474,297 639.300,1	28	579.474,639 639.311,205	11.11
28	579.474,639 639.311,205	29	579.486,249 639.314,288	12.01 2	29	579.486,249 639.314,288	30	579.485,865 639.316,929	2.669	30	579.485,865 639.316,929	31	579.489,206 639.317,531	3.395
31	579.489,206 639.317,531	32	579.486,056 639.331,593	14.41	32	579.486,056 639.331,593	33	579.483,613 639.339,361	8.143	33	579.483,613 639.339,361	34	579.480,095 639.341,81	4.286
34	579.480,095 639.341,81	35	579.478,929 639.342,685	1.458	35	579.478,929 639.342,685	36	579.477,517 639.343,635	1.702	36	579.477,517 639.343,635	37	579.475,554 639.346,396	3.388
37	579.475,554 639.346,396	38	579.474,626 639.347,744	1.637	38	579.474,626 639.347,744	39	579.477,538 639.359,083	11.70 7	39	579.477,538 639.359,083	40	579.480,571 639.367,24	8.703
40	579.480,571 639.367,24	41	579.476,829 639.371,782	5.885	41	579.476,829 639.371,782	42	579.470,409 639.378,842	9.543	42	579.470,409 639.378,842	43	579.460,014 639.388,597	14.25 5
43	579.460,014 639.388,597	1	579.452,779 639.394,366	9.253										

\*\* Lungimile segmentelor sunt determinate în planul de proiecție Stereo 70 și sunt rotunjite la 1 milimetru.

\*\*\* Distanța dintre puncte este formată din segmente cumulate ce sunt mai mici decât valoarea 1 milimetru.



**DATE DESPRE IMOBILUL NR. 4733**

Oficiul de Cadastru și Publicitate Imobiliară NEAMT  
Biroul de Cadastru și Publicitate Imobiliară Targu-Neamt

**A. Partea I. Descrierea imobilului**

TEREN Necunoscut

Adresa: Loc. Boboiesti, Str Alunului, Jud. Neamt, si extravilan UAT Pipirig

Nr. Crt	Nr cadastral Nr. topografic	Suprafața* (mp)	Observații / Referințe
A1		1.695	Sector cadastral:162 Teren neimpregmuit;

**B. Partea II. Proprietari și acte**

Inscrieri privitoare la dreptul de proprietate și alte drepturi reale		Referințe
/		
Act Administrativ nr. 15396, din 06/10/2023 emis de Primăria Com. Pipirig;		
B1	Inscrierea posesiei, drept de PROPRIETATE, dobandit prin Lege, cota actuala 1/1, cota initiala 1/1 1) OLTEANU NECULAI 2) OLTEANU MARIA	A1

**C. Partea III. SARCINI .**

Inscrieri privind dezmembramintele dreptului de proprietate, drepturi reale de garanție și sarcini	Referințe
NU SUNT	

## Anexa Nr. 1 La Partea I

## Teren

Nr cadastral	Suprafața (mp)*	Observații / Referințe
	1.695	

\* Suprafața este determinată în planul de proiecție Stereo 70.

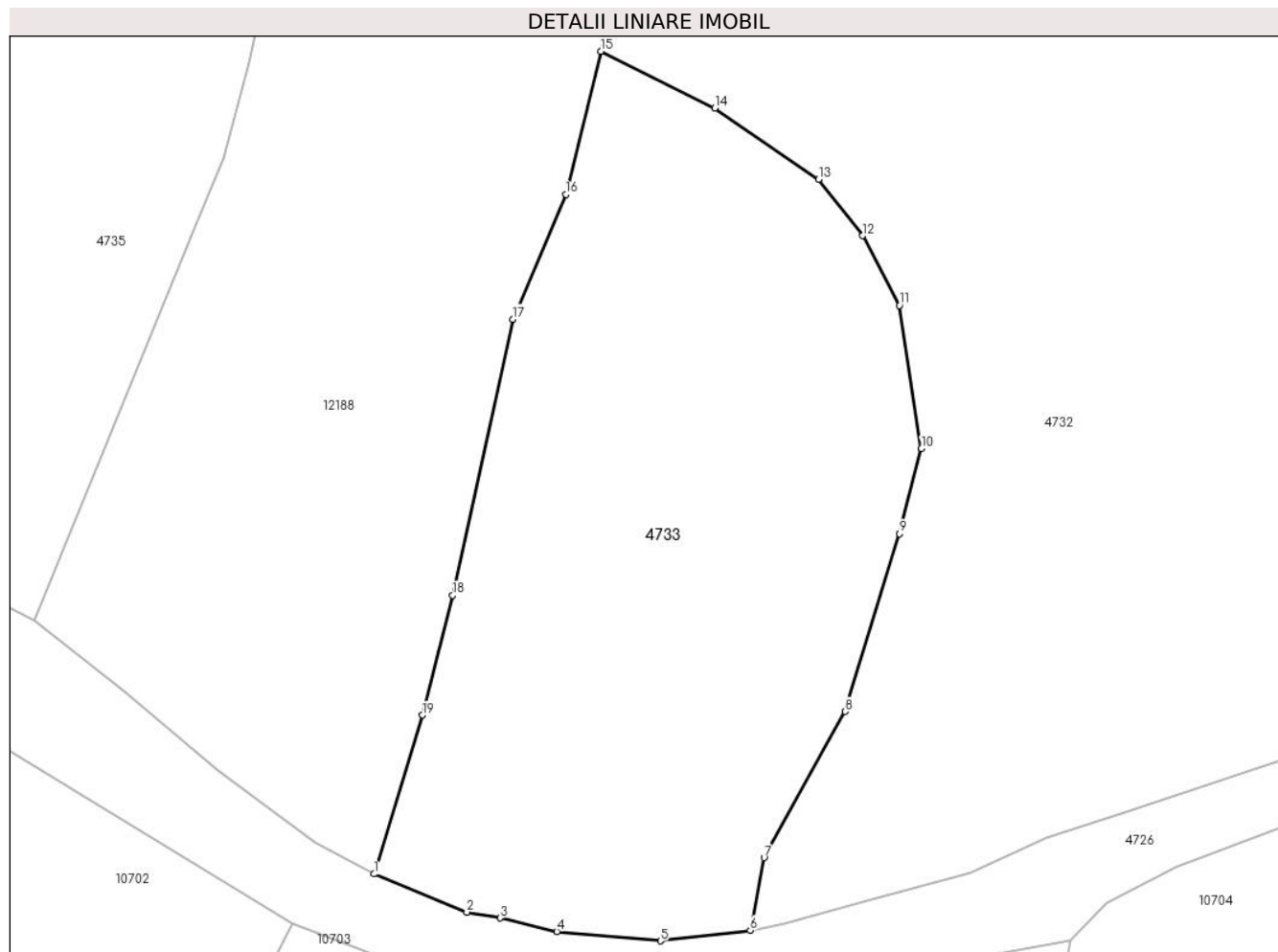

## Date referitoare la teren

Crt	Categorie folosință	Intravilan	Suprafața (mp)	Tarla	Parcelă	Nr. topo	Observații / Referințe
1	faneata	DA	458	-	-	-	
2	faneata	NU	1.237	-	-	-	

## Lungime Segmente

1) Valorile lungimilor segmentelor sunt obținute din proiecție în plan.

Punct început	X / Y	Punct sfârșit	X / Y	Lungime segment (** (m)
1	579.403,955 639.285,283	2	579.410,804 639.282,472	7.403
2	579.410,804 639.282,472	3	579.413,244 639.282,041	2.478
3	579.413,244 639.282,041	4	579.417,438 639.281,04	4.312
4	579.417,438 639.281,04	5	579.425,067 639.280,361	7.659

Punct început	X / Y	Punct sfârșit	X / Y	Lungime segment (** (m)
5	579.425,067 639.280,361	6	579.431,689 639.281,134	6.667
6	579.431,689 639.281,134	7	579.432,707 639.286,487	5.449
7	579.432,707 639.286,487	8	579.438,703 639.297,242	12.313
8	579.438,703 639.297,242	9	579.442,689 639.310,337	13.688
9	579.442,689 639.310,337	10	579.444,304 639.316,611	6.479
10	579.444,304 639.316,611	11	579.442,694 639.327,152	10.663
11	579.442,694 639.327,152	12	579.439,95 639.332,274	5.811
12	579.439,95 639.332,274	13	579.436,712 639.336,431	5.269
13	579.436,712 639.336,431	14	579.429,086 639.341,679	9.257
14	579.429,086 639.341,679	15	579.420,683 639.345,86	9.386
15	579.420,683 639.345,86	16	579.418,104 639.335,327	10.844
16	579.418,104 639.335,327	17	579.414,19 639.326,135	9.991
17	579.414,19 639.326,135	18	579.409,76 639.305,805	20.807
18	579.409,76 639.305,805	19	579.407,535 639.296,98	9.101
19	579.407,535 639.296,98	1	579.403,955 639.285,283	12.233

\*\* Lungimile segmentelor sunt determinate în planul de proiecție Stereo 70 și sunt rotunjite la 1 milimetru.

\*\*\* Distanța dintre puncte este formată din segmente cumulate ce sunt mai mici decât valoarea 1 milimetru.





**DATE DESPRE IMOBILUL NR. 4735**

Oficiul de Cadastru și Publicitate Imobiliară NEAMT  
Biroul de Cadastru și Publicitate Imobiliară Targu-Neamt

**A. Partea I. Descrierea imobilului**

TEREN Necunoscut

Nr. CF vechi:615  
Nr. cadastral vechi:574

Adresa: Loc. Boboiesti, Str Ozanei, Jud. Neamt, si extravilan com. Pipirig

Nr. Crt	Nr cadastral Nr. topografic	Suprafața* (mp)	Observații / Referințe
A1	51089	Din acte: 6.755 Masurata: 7.253	Sector cadastral:162 Teren imprejmuit;

**Construcții**

Crt	Nr cadastral Nr. topografic	Adresa	Observații / Referințe
A1.1		Loc. Boboiesti, Str Ozanei, Jud. Neamt	Nr. niveluri:2; S. construita la sol:78 mp; Anexa
A1.2		Loc. Boboiesti, Str Ozanei, Jud. Neamt	Nr. niveluri:2; S. construita la sol:194 mp;
A1.3		Loc. Boboiesti, Str Ozanei, Jud. Neamt	Nr. niveluri:1; S. construita la sol:66 mp;

**B. Partea II. Proprietari și acte**

Inscrieri privitoare la dreptul de proprietate și alte drepturi reale		Referințe
<b>1139 / 19/03/2009</b>		
Act Notarial nr. 161, din 18/03/2009 emis de BNP Burghilea Alina Elena;		
B1	Intabulare, drept de PROPRIETATE, dobandit prin Conventie, cota actuala 1/1, cota initiala 1/1 1) CHIRIAC ELENA 2) CHIRIAC VASILICĂ, - soti <i>OBSERVATII: (provenita din conversia CF 615)</i>	A1
<b>28286 / 06/12/2021</b>		
Act Administrativ nr. Documentație cadastrală, din 06/12/2021 emis de PFA BALTATESCU Adrian;		
B2	Se notează re poziționarea imobilului cu NCP 51089	A1
/		
Act Administrativ nr. 14187, din 14/09/2023 emis de PRIMARIA COMUNEI PIPIRIG;		
B3	Intabulare, drept de PROPRIETATE, dobandit prin Lege, cota actuala 1/1, cota initiala 1/1 1) CHIRIAC ELENA 2) CHIRIAC VASILICĂ, - soti	A1.1, A1.2, A1.3

**C. Partea III. SARCINI .**

Inscrieri privind dezmembramintele dreptului de proprietate, drepturi reale de garanție și sarcini	Referințe
NU SUNT	

## Anexa Nr. 1 La Partea I

## Teren

Nr cadastral	Suprafața (mp)*	Observații / Referințe
51089	Din acte: 6.755 Masurata: 7.253	

\* Suprafața este determinată în planul de proiecție Stereo 70.



## Date referitoare la teren

Crt	Categorie folosință	Intra vilan	Suprafața (mp)	Tarla	Parcelă	Nr. topo	Observații / Referințe
1	curți constructii	DA	1.042	-	-	-	
2	curți constructii	DA	700	-	-	-	
3	faneata	DA	3.378	-	-	-	
4	faneata	NU	2.132	-	-	-	

## Date referitoare la construcții

Crt	Număr	Destinație construcție	Supraf. (mp)	Situație juridică	Observații / Referințe
A1.1		constructii anexa	78	Cu acte	Nr. niveluri:2; S. construita la sol:78 mp; Anexa
A1.2		constructii de locuinte	194	Cu acte	Nr. niveluri:2; S. construita la sol:194 mp;
A1.3		constructii anexa	66	Cu acte	Nr. niveluri:1; S. construita la sol:66 mp;

## Lungime Segmente

1) Valorile lungimilor segmentelor sunt obținute din proiecție în plan.

Punct început	X / Y	Punct sfârșit	X / Y	Lungime segment (** (m)
1	579.412,894 639.426,771	2	579.395,687 639.394,559	36.52
3	579.369,185 639.410,485	4	579.386,007 639.440,819	34.686
5	579.371,977 639.445,853	6	579.363,332 639.447,96	8.898
7	579.357,46 639.448,264	8	579.355,778 639.446,222	2.646
9	579.353,969 639.442,646	10	579.352,648 639.438,812	4.055
11	579.347,725 639.423,622	12	579.345,59 639.416,348	7.581
13	579.344,893 639.410,763	14	579.344,42 639.400,105	10.668
15	579.344,236 639.390,669	16	579.342,435 639.383,769	7.131
17	579.339,744 639.374,318	18	579.337,058 639.368,235	6.65
19	579.335,76 639.364,19	20	579.334,583 639.358,563	5.749
21	579.334,583 639.351,96	22	579.334,832 639.350,253	1.725
23	579.339,765 639.331,531	24	579.343,537 639.322,393	9.886
25	579.346,118 639.319,792	26	579.352,975 639.316,634	7.549
27	579.363,729 639.311,683	28	579.371,686 639.307,775	8.865
29	579.378,891 639.303,918	30	579.390,684 639.332,703	31.107
31	579.392,903 639.338,025	32	579.394,717 639.345,055	7.26
33	579.396,137 639.351,168	34	579.397,76 639.356,009	5.106
35	579.399,075 639.359,105	36	579.401,601 639.361,913	3.777
37	579.403,759 639.363,377	38	579.411,664 639.379,638	18.081
39	579.417,978 639.390,023	40	579.433,217 639.412,637	27.269

Punct început	X / Y	Punct sfârșit	X / Y	Lungime segment (** (m)
2	579.395,687 639.394,559	3	579.369,185 639.410,485	30.919
4	579.386,007 639.440,819	5	579.371,977 639.445,853	14.906
6	579.363,332 639.447,96	7	579.357,46 639.448,264	5.88
8	579.355,778 639.446,222	9	579.353,969 639.442,646	4.008
10	579.352,648 639.438,812	11	579.347,725 639.423,622	15.968
12	579.345,59 639.416,348	13	579.344,893 639.410,763	5.628
14	579.344,42 639.400,105	15	579.344,236 639.390,669	9.438
16	579.342,435 639.383,769	17	579.339,744 639.374,318	9.827
18	579.337,058 639.368,235	19	579.335,76 639.364,19	4.248
20	579.334,583 639.358,563	21	579.334,583 639.351,96	6.603
22	579.334,832 639.350,253	23	579.339,765 639.331,531	19.361
24	579.343,537 639.322,393	25	579.346,118 639.319,792	3.664
26	579.352,975 639.316,634	27	579.363,729 639.311,683	11.839
28	579.371,686 639.307,775	29	579.378,891 639.303,918	8.172
30	579.390,684 639.332,703	31	579.392,903 639.338,025	5.766
32	579.394,717 639.345,055	33	579.396,137 639.351,168	6.276
34	579.397,76 639.356,009	35	579.399,075 639.359,105	3.364
36	579.401,601 639.361,913	37	579.403,759 639.363,377	2.608
38	579.411,664 639.379,638	39	579.417,978 639.390,023	12.154
40	579.433,217 639.412,637	1	579.412,894 639.426,771	24.755

\*\* Lungimile segmentelor sunt determinate în planul de proiecție Stereo 70 și sunt rotunjite la 1 milimetru.

\*\*\* Distanța dintre puncte este formată din segmente cumulate ce sunt mai mici decât valoarea 1 milimetru.



**DATE DESPRE IMOBILUL NR. 4736**

Oficiul de Cadastru și Publicitate Imobiliară NEAMT  
Biroul de Cadastru și Publicitate Imobiliară Targu-Neamt

**A. Partea I. Descrierea imobilului**

TEREN Intravilan

Adresa: Loc. Boboiesti, Str Ozanei, Jud. Neamt

Nr. Crt	Nr cadastral Nr. topografic	Suprafața* (mp)	Observații / Referințe
A1	54237	Din acte: 1.072 Maturata: 1.087	Sector cadastral:162 Teren imprejmuit;

**Construcții**

Crt	Nr cadastral Nr. topografic	Adresa	Observații / Referințe
A1.1		Loc. Boboiesti, Str Ozanei, Jud. Neamt	Nr. niveluri:1; S. construita la sol:64 mp; S. construita desfasurata:64 mp; Casa de locuit construita in anul 1969 .
A1.2		Loc. Boboiesti, Str Ozanei, Jud. Neamt	Nr. niveluri:1; S. construita la sol:39 mp; S. construita desfasurata:39 mp; Bucatarie construita in anul 1969 .
A1.3		Loc. Boboiesti, Str Ozanei, Jud. Neamt	Nr. niveluri:1; S. construita la sol:62 mp; S. construita desfasurata:62 mp; Grajd construit in anul 1950 .

**B. Partea II. Proprietari și acte**

Inscrieri privitoare la dreptul de proprietate și alte drepturi reale		Referințe
<b>2254 / 02/02/2022</b>		
Act Notarial nr. Contract de vânzare aut nr. 476, din 01/02/2022 emis de BIN Teodorescu Mihaela;		
B1	Intabulare, drept de PROPRIETATE, cu titlu de drept de cumpărare, dobandit prin Conventie, cota actuala 1/1, cota initiala 1/1 1) <b>CHIRIAC ANDREI</b> , bun propriu	A1
B2	Intabulare, drept de PROPRIETATE, cu titlu de drept de cumpărare, dobandit prin Conventie, cota actuala 1/1, cota initiala 1/1 1) <b>CHIRIAC ANDREI</b> , bun propriu	A1.1, A1.2, A1.3

**C. Partea III. SARCINI**

Inscrieri privind dezmembramintele dreptului de proprietate, drepturi reale de garanție și sarcini		Referințe
<b>2254 / 02/02/2022</b>		
Act Notarial nr. Contract de vânzare aut nr. 476, din 01/02/2022 emis de BIN Teodorescu Mihaela;		
C1	Intabulare, drept de UZUFRACT VIAGER, dobandit prin Conventie, cota actuala 1/1, cota initiala 1/1 1) <b>IRINA VASILE</b>	A1, A1.1, A1.2, A1.3
C2	Intabulare, drept de UZUFRACT VIAGER, dobandit prin Conventie, cota actuala 1/1, cota initiala 1/1 1) <b>IRINA ANA</b>	A1.1, A1.2

## Anexa Nr. 1 La Partea I

## Teren

Nr cadastral	Suprafața (mp)*	Observații / Referințe
54237	Din acte: 1.072 Masurata: 1.087	

\* Suprafața este determinată în planul de proiecție Stereo 70.

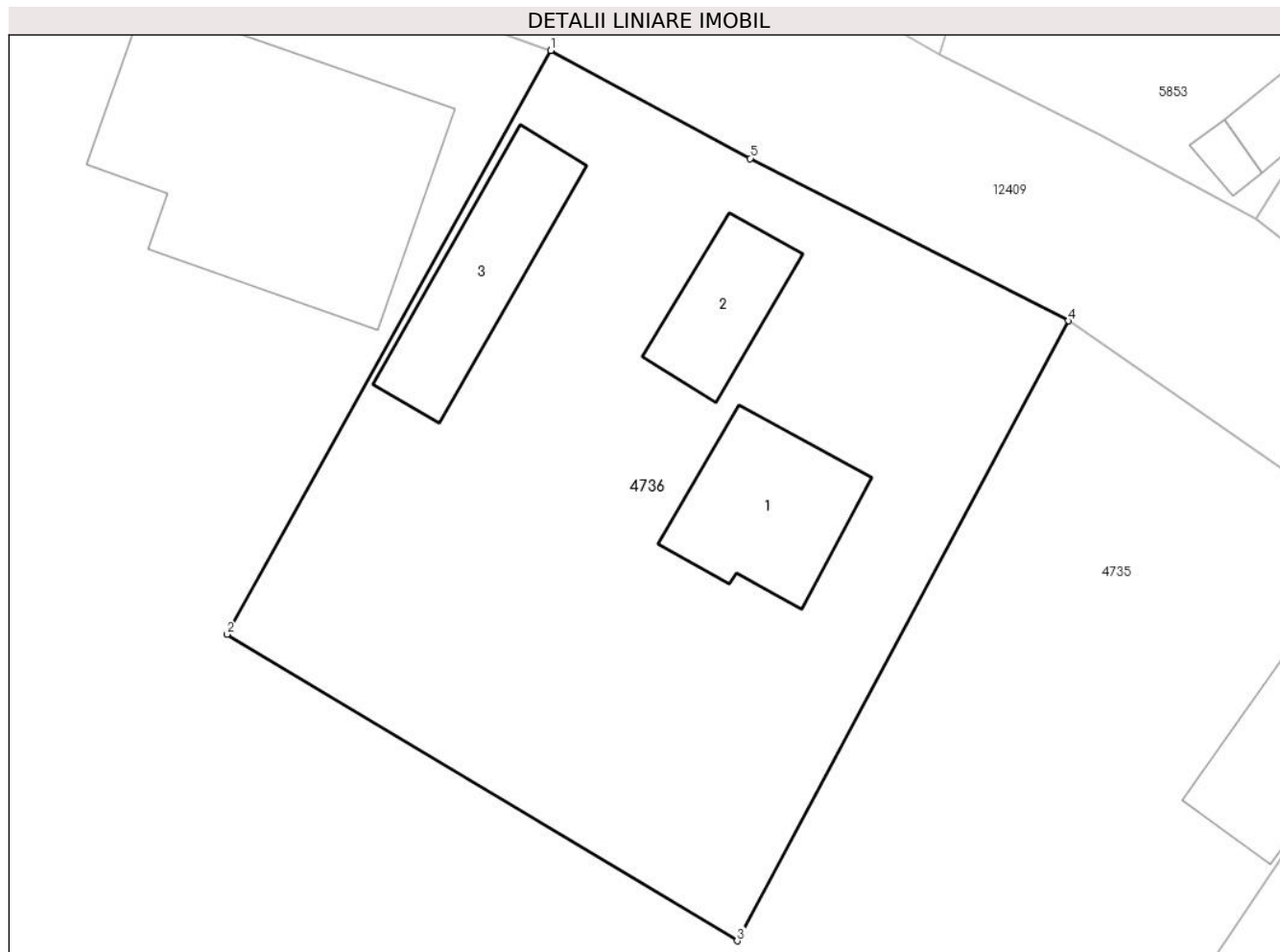

## Date referitoare la teren

Crt	Categorie folosință	Intra vilan	Suprafața (mp)	Tarla	Parcelă	Nr. topo	Observații / Referințe
1	curți constructii	DA	461	-	-	-	
2	faneata	DA	626	-	-	-	

## Date referitoare la construcții

Crt	Număr	Destinație construcție	Supraf. (mp)	Situație juridică	Observații / Referințe
A1.1		construcții de locuințe	64	Cu acte	Nr. niveluri:1; S. construita la sol:64 mp; S. construita desfasurata:64 mp; Casa de locuit construita in anul 1969 .
A1.2		construcții anexa	39	Cu acte	Nr. niveluri:1; S. construita la sol:39 mp; S. construita desfasurata:39 mp; Bucatarie construita in anul 1969 .
A1.3		construcții anexa	62	Cu acte	Nr. niveluri:1; S. construita la sol:62 mp; S. construita desfasurata:62 mp; Grajd construit in anul 1950 .

**Lungime Segmente**

1) Valorile lungimilor segmentelor sunt obținute din proiecție în plan.

Punct început	X / Y	Punct sfârșit	X / Y	Lungime segment (** (m)
1	579.386,007 639.440,819	2	579.369,185 639.410,485	34.686
2	579.369,185 639.410,485	3	579.395,687 639.394,559	30.919
3	579.395,687 639.394,559	4	579.412,894 639.426,771	36.52
4	579.412,894 639.426,771	5	579.396,367 639.435,208	18.556
5	579.396,367 639.435,208	1	579.386,007 639.440,819	11.782

\*\* Lungimile segmentelor sunt determinate în planul de proiecție Stereo 70 și sunt rotunjite la 1 milimetru.

\*\*\* Distanța dintre puncte este formată din segmente cumulate ce sunt mai mici decât valoarea 1 milimetru.





**DATE DESPRE IMOBILUL NR. 5851**

Oficiul de Cadastru și Publicitate Imobiliară NEAMT  
Biroul de Cadastru și Publicitate Imobiliară Targu-Neamt

**A. Partea I. Descrierea imobilului**

TEREN Intravilan

Adresa: Loc. Boboiesti, Str Ozanei, Jud. Neamt

Nr. Crt	Nr cadastral Nr. topografic	Suprafața* (mp)	Observații / Referințe
A1	51875	Din acte: 303 Masurata: 576	Sector cadastral:162 Teren imprejmuit;

**Construcții**

Crt	Nr cadastral Nr. topografic	Adresa	Observații / Referințe
A1.1		Loc. Boboiesti, Str Ozanei, Jud. Neamt	Nr. niveluri:1; S. construita la sol:111 mp;

**B. Partea II. Proprietari și acte**

Inscrieri privitoare la dreptul de proprietate și alte drepturi reale		Referințe
<b>4065 / 11/02/2015</b>		
Act Notarial nr. 223 - contract de vanzare, din 10/02/2015 emis de Andronache Laura;		
B1	Intabulare, drept de PROPRIETATE, dobandit prin Conventie, cota actuala 1/1, cota initiala 1/1 1) COFOREA ANGELICA 2) COFOREA TOMA, - soti	A1
/		
Act Administrativ nr. 14187, din 14/09/2023 emis de PRIMARIA COMUNEI PIPIRIG;		
B2	Intabulare, drept de PROPRIETATE, dobandit prin Lege, cota actuala 1/1, cota initiala 1/1 1) COFOREA ANGELICA 2) COFOREA TOMA, - soti	A1.1

**C. Partea III. SARCINI .**

Inscrieri privind dezmembramintele dreptului de proprietate, drepturi reale de garanție și sarcini	Referințe
NU SUNT	

## Anexa Nr. 1 La Partea I

## Teren

Nr cadastral	Suprafața (mp)*	Observații / Referințe
51875	Din acte: 303 Masurata: 576	

\* Suprafața este determinată în planul de proiecție Stereo 70.

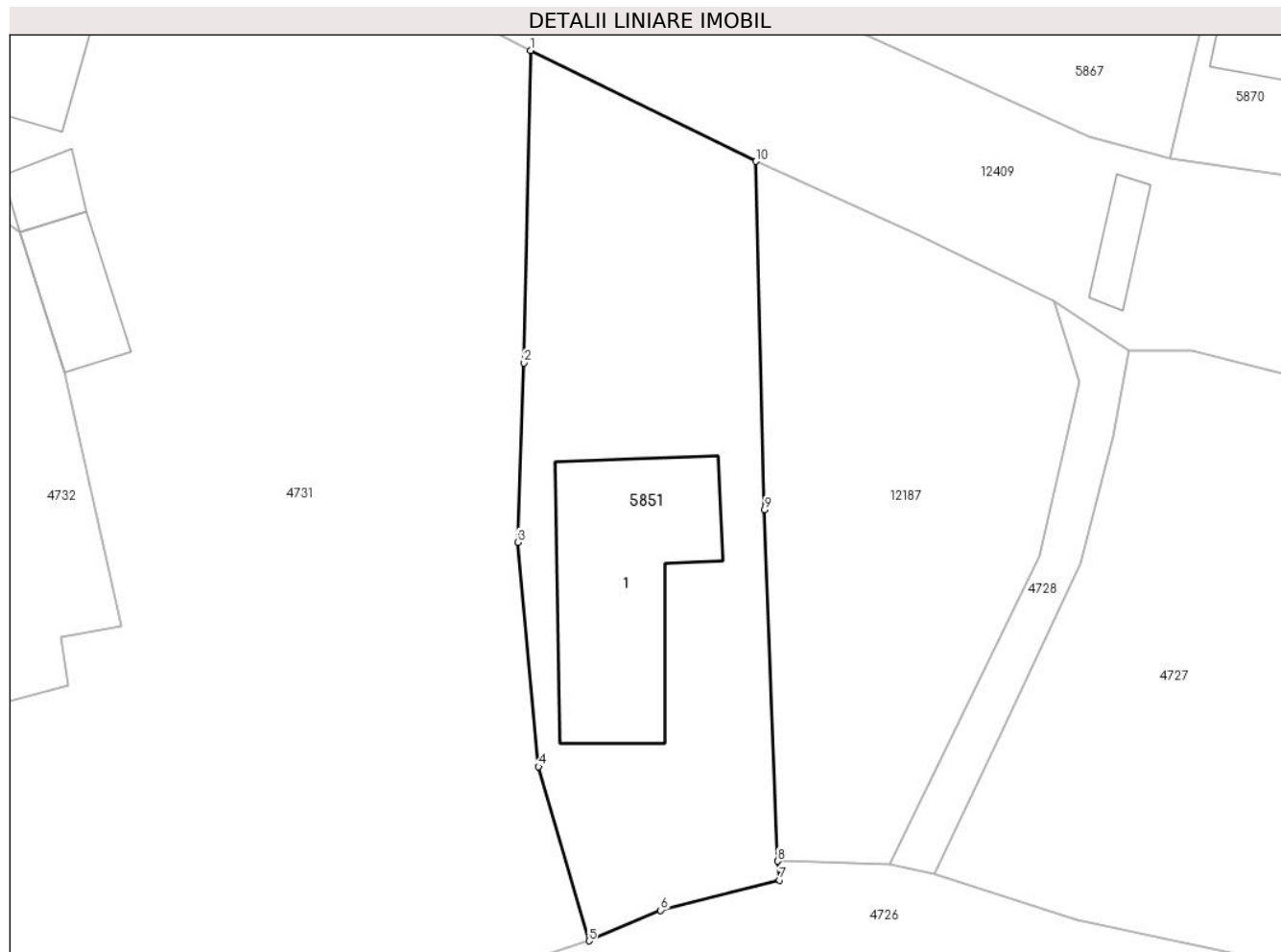

## Date referitoare la teren

Crt	Categorie folosință	Intra vilan	Suprafața (mp)	Tarla	Parcelă	Nr. topo	Observații / Referințe
1	curți constructii	DA	576	-	-	-	

## Date referitoare la construcții

Crt	Număr	Destinație construcție	Supraf. (mp)	Situație juridică	Observații / Referințe
A1.1		construcții de locuințe	111	Cu acte	Nr. niveluri:1; S. construita la sol:111 mp;

## Lungime Segmente

1) Valorile lungimilor segmentelor sunt obținute din proiecție în plan.

Punct început	X / Y	Punct sfârșit	X / Y	Lungime segment (** (m)
1	579.511,856 639.349,431	2	579.511,486 639.332,132	17.303
2	579.511,486 639.332,132	3	579.511,15 639.322,201	9.937
3	579.511,15 639.322,201	4	579.512,304 639.309,783	12.472

Punct început	X / Y	Punct sfârșit	X / Y	Lungime segment (** (m)
4	579.512,304 639.309,783	5	579.515,093 639.300,132	10.046
5	579.515,093 639.300,132	6	579.519,069 639.301,822	4.32
6	579.519,069 639.301,822	7	579.525,654 639.303,49	6.793
7	579.525,654 639.303,49	8	579.525,544 639.304,54	1.056
8	579.525,544 639.304,54	9	579.524,819 639.324,001	19.474
9	579.524,819 639.324,001	10	579.524,342 639.343,287	19.292
10	579.524,342 639.343,287	1	579.511,856 639.349,431	13.916

\*\* Lungimile segmentelor sunt determinate în planul de proiecție Stereo 70 și sunt rotunjite la 1 milimetru.

\*\*\* Distanța dintre puncte este formată din segmente cumulate ce sunt mai mici decât valoarea 1 milimetru.



**DATE DESPRE IMOBILUL NR. 10702**

Oficiul de Cadastru și Publicitate Imobiliară NEAMT  
Biroul de Cadastru și Publicitate Imobiliară Targu-Neamt

**A. Partea I. Descrierea imobilului**

TEREN Extravilan

Adresa: Jud. Neamt

Nr. Crt	Nr cadastral Nr. topografic	Suprafața* (mp)	Observații / Referințe
A1		632	Sector cadastral:162 Teren neimpregmuit;

**B. Partea II. Proprietari și acte**

Inscrieri privitoare la dreptul de proprietate și alte drepturi reale		Referințe
/		
Act Administrativ nr. 15396, din 06/10/2023 emis de Primăria Com. Pipirig;		
B1	Inscrierea posesiei, drept de PROPRIETATE, dobandit prin Lege, cota actuala 1/1, cota initiala 1/1 1) URSU VASILE 2) URSU IRINA	A1

**C. Partea III. SARCINI .**

Inscrieri privind dezmembramintele dreptului de proprietate, drepturi reale de garanție și sarcini	Referințe
NU SUNT	

## Anexa Nr. 1 La Partea I

## Teren

Nr cadastral	Suprafața (mp)*	Observații / Referințe
	632	

\* Suprafața este determinată în planul de proiecție Stereo 70.

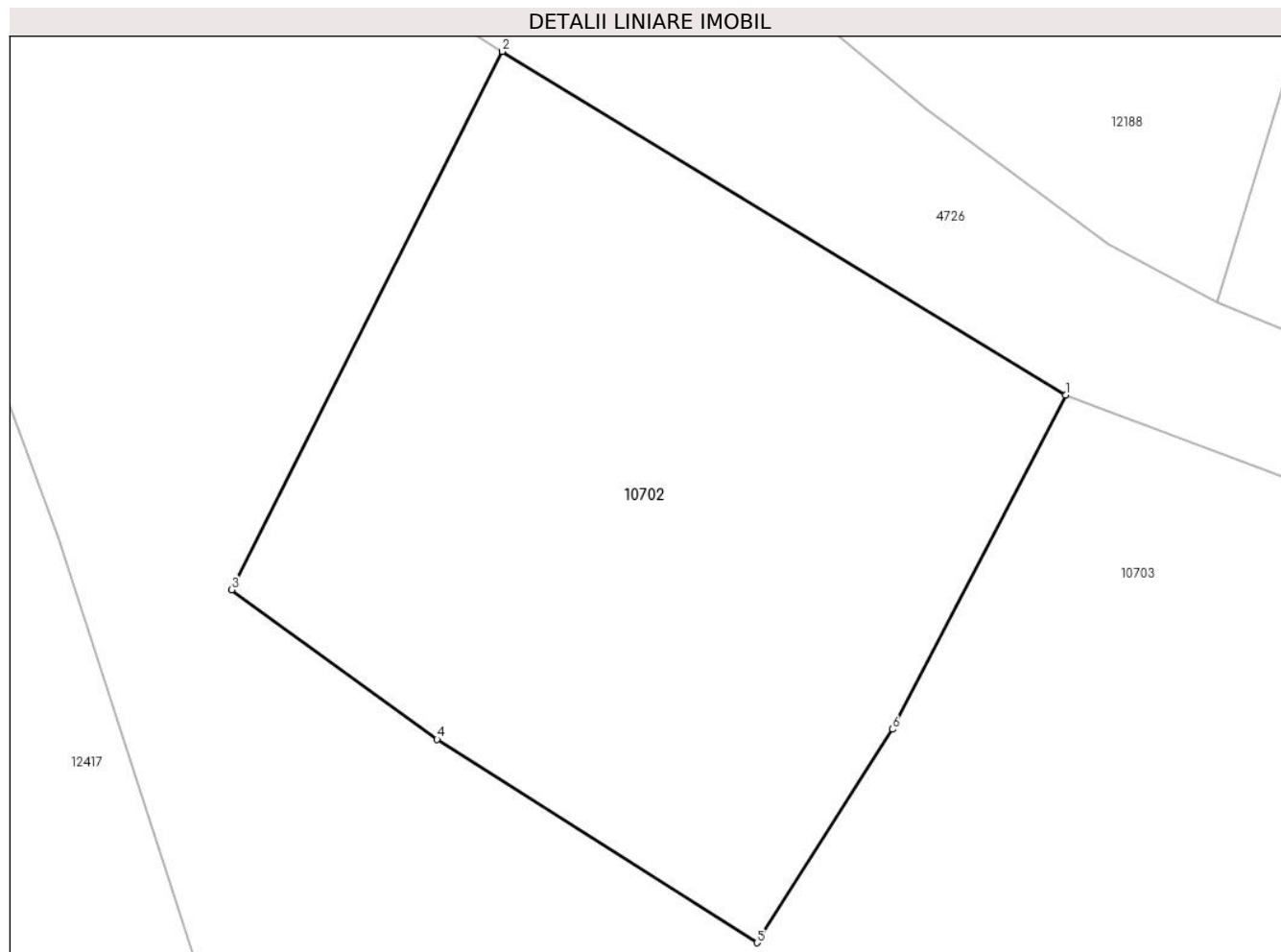

## Date referitoare la teren

Crt	Categorie folosință	Intravilan	Suprafața (mp)	Tarla	Parcelă	Nr. topo	Observații / Referințe
1	faneata	NU	632	-	-	-	

## Lungime Segmente

1) Valorile lungimilor segmentelor sunt obținute din proiecție în plan.

Punct început	X / Y	Punct sfârșit	X / Y	Lungime segment (** (m)
1	579.397,979 639.281,617	2	579.375,662 639.295,207	26.129
2	579.375,662 639.295,207	3	579.364,96 639.273,918	23.828
3	579.364,96 639.273,918	4	579.373,09 639.268,007	10.052
4	579.373,09 639.268,007	5	579.385,755 639.259,959	15.006
5	579.385,755 639.259,959	6	579.391,119 639.268,4	10.001

Punct început	X / Y	Punct sfârșit	X / Y	Lungime segment (** (m)
6	579.391,119 639.268,4	1	579.397,979 639.281,617	14.891

\*\* Lungimile segmentelor sunt determinate în planul de proiecție Stereo 70 și sunt rotunjite la 1 milimetru.

\*\*\* Distanța dintre puncte este formată din segmente cumulate ce sunt mai mici decât valoarea 1 milimetru.





**DATE DESPRE IMOBILUL NR. 10703**

Oficiul de Cadastru și Publicitate Imobiliară NEAMT  
Biroul de Cadastru și Publicitate Imobiliară Targu-Neamt

**A. Partea I. Descrierea imobilului**

TEREN Extravilan

Adresa: Jud. Neamt

Nr. Crt	Nr cadastral Nr. topografic	Suprafața* (mp)	Observații / Referințe
A1		3.306	Sector cadastral:162 Teren neimpregmuit;

**B. Partea II. Proprietari și acte**

Inscrieri privitoare la dreptul de proprietate și alte drepturi reale		Referințe
/		
Act Normativ nr. 7, din 13/03/1996 emis de GUVERNUL ROMÂNIEI;		
B1	Inscrierea provizorie, drept de PROPRIETATE, dobandit prin Lege, cota actuala 1/1, cota initiala 1/1	A1
1) COMUNA PIPIRIG, CIF:99999999999999, Proprietar neidentificat		

**C. Partea III. SARCINI .**

Inscrieri privind dezmembramintele dreptului de proprietate, drepturi reale de garanție și sarcini	Referințe
NU SUNT	

## Anexa Nr. 1 La Partea I

## Teren

Nr cadastral	Suprafața (mp)*	Observații / Referințe
	3.306	

\* Suprafața este determinată în planul de proiecție Stereo 70.

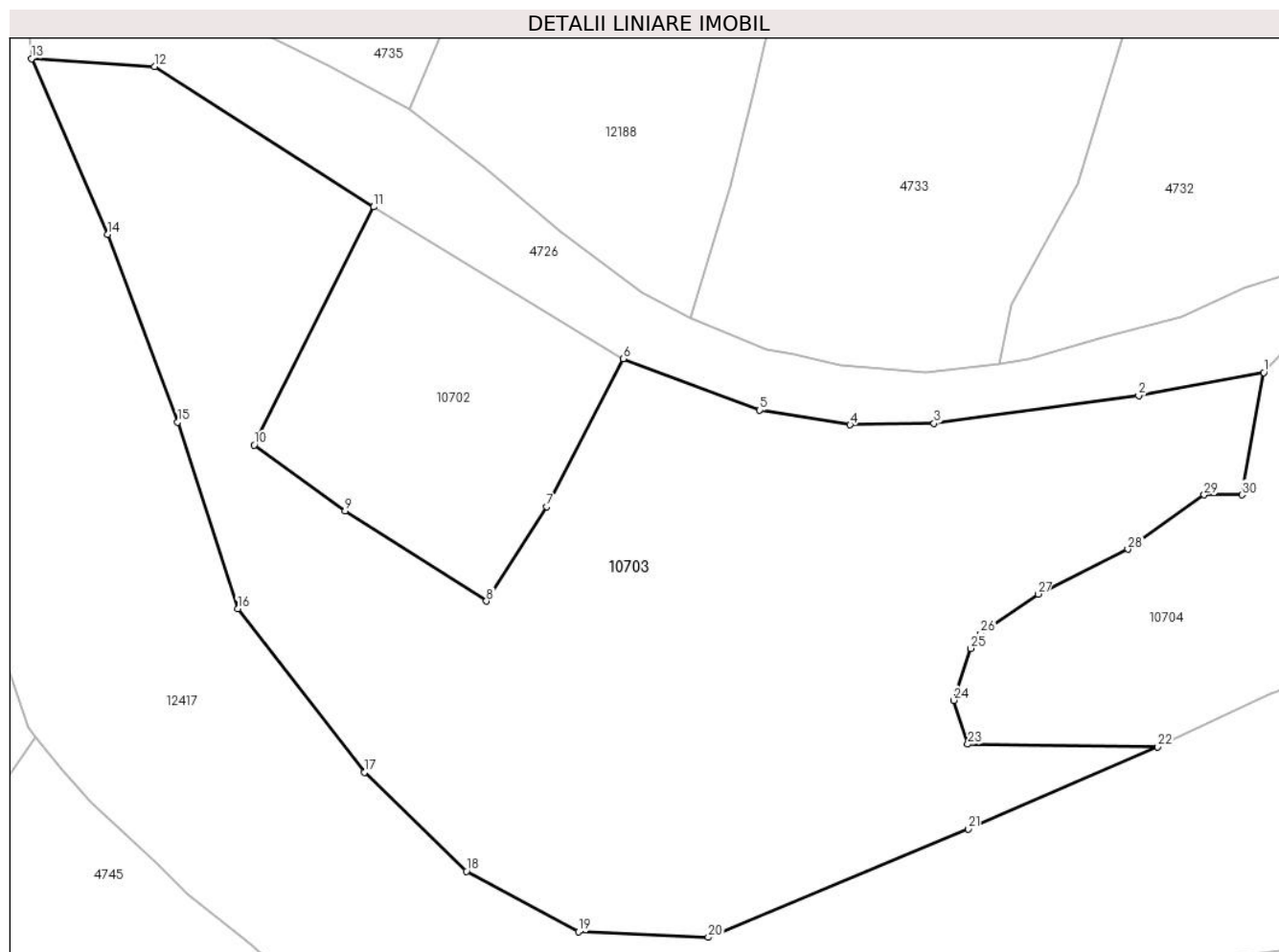

## Date referitoare la teren

Crt	Categorie folosință	Intravilan	Suprafața (mp)	Tarla	Parcelă	Nr. topo	Observații / Referințe
1	faneata	NU	3.306	-	-	-	

## Lungime Segmente

1) Valorile lungimilor segmentelor sunt obținute din proiecție în plan.

Punct început	X / Y	Punct sfârșit	X / Y	Lungime segment (** (m)
1	579.455,298 639.280,394	2	579.444,102 639.278,325	11.386
3	579.425,791 639.275,841	4	579.418,288 639.275,72	7.504
5	579.410,2 639.277,028	6	579.397,979 639.281,617	13.054
7	579.391,119 639.268,4	8	579.385,755 639.259,959	10.001
9	579.373,09 639.268,007	10	579.364,96 639.273,918	10.052

Punct început	X / Y	Punct sfârșit	X / Y	Lungime segment (** (m)
2	579.444,102 639.278,325	3	579.425,791 639.275,841	18.479
4	579.418,288 639.275,72	5	579.410,2 639.277,028	8.193
6	579.397,979 639.281,617	7	579.391,119 639.268,4	14.891
8	579.385,755 639.259,959	9	579.373,09 639.268,007	15.006
10	579.364,96 639.273,918	11	579.375,662 639.295,207	23.828

Punct început	X / Y	Punct sfârșit	X / Y	Lungime segment (** (m)
11	579.375,662 639.295,207	12	579.356,041 639.307,738	23.281
13	579.345,056 639.308,465	14	579.351,837 639.292,76	17.106
15	579.358,127 639.275,965	16	579.363,502 639.259,264	17.545
17	579.374,846 639.244,652	18	579.383,959 639.235,807	12.7
19	579.393,977 639.230,386	20	579.405,605 639.229,886	11.639
21	579.428,88 639.239,578	22	579.445,796 639.246,915	18.439
23	579.428,825 639.247,161	24	579.427,544 639.251,084	4.127
25	579.429,072 639.255,729	26	579.429,976 639.257,074	1.621
27	579.435,096 639.260,591	28	579.443,147 639.264,59	8.989
29	579.449,963 639.269,452	30	579.453,339 639.269,452	3.376

Punct început	X / Y	Punct sfârșit	X / Y	Lungime segment (** (m)
12	579.356,041 639.307,738	13	579.345,056 639.308,465	11.009
14	579.351,837 639.292,76	15	579.358,127 639.275,965	17.934
16	579.363,502 639.259,264	17	579.374,846 639.244,652	18.499
18	579.383,959 639.235,807	19	579.393,977 639.230,386	11.391
20	579.405,605 639.229,886	21	579.428,88 639.239,578	25.212
22	579.445,796 639.246,915	23	579.428,825 639.247,161	16.973
24	579.427,544 639.251,084	25	579.429,072 639.255,729	4.89
26	579.429,976 639.257,074	27	579.435,096 639.260,591	6.212
28	579.443,147 639.264,59	29	579.449,963 639.269,452	8.372
30	579.453,339 639.269,452	1	579.455,298 639.280,394	11.116

\*\* Lungimile segmentelor sunt determinate în planul de proiecție Stereo 70 și sunt rotunjite la 1 milimetru.

\*\*\* Distanța dintre puncte este formată din segmente cumulate ce sunt mai mici decât valoarea 1 milimetru.



**DATE DESPRE IMOBILUL NR. 10704**

Oficiul de Cadastru și Publicitate Imobiliară NEAMT  
Biroul de Cadastru și Publicitate Imobiliară Targu-Neamt

**A. Partea I. Descrierea imobilului**

TEREN Extravilan

Adresa: Jud. Neamt

Nr. Crt	Nr cadastral Nr. topografic	Suprafața* (mp)	Observații / Referințe
A1		2.457	Sector cadastral:162 Teren neimpregmuit;

**B. Partea II. Proprietari și acte**

Inscrieri privitoare la dreptul de proprietate și alte drepturi reale		Referințe
/		
Act Administrativ nr. 15396, din 06/10/2023 emis de Primăria Com. Pipirig;		
B1	Inscrierea posesiei, drept de PROPRIETATE, dobandit prin Lege, cota actuala 1/1, cota initiala 1/1 1) OLTEANU NECULAI 2) OLTEANU MARIA	A1

**C. Partea III. SARCINI .**

Inscrieri privind dezmembramintele dreptului de proprietate, drepturi reale de garanție și sarcini	Referințe
NU SUNT	

## Anexa Nr. 1 La Partea I

## Teren

Nr cadastral	Suprafața (mp)*	Observații / Referințe
	2.457	

\* Suprafața este determinată în planul de proiecție Stereo 70.

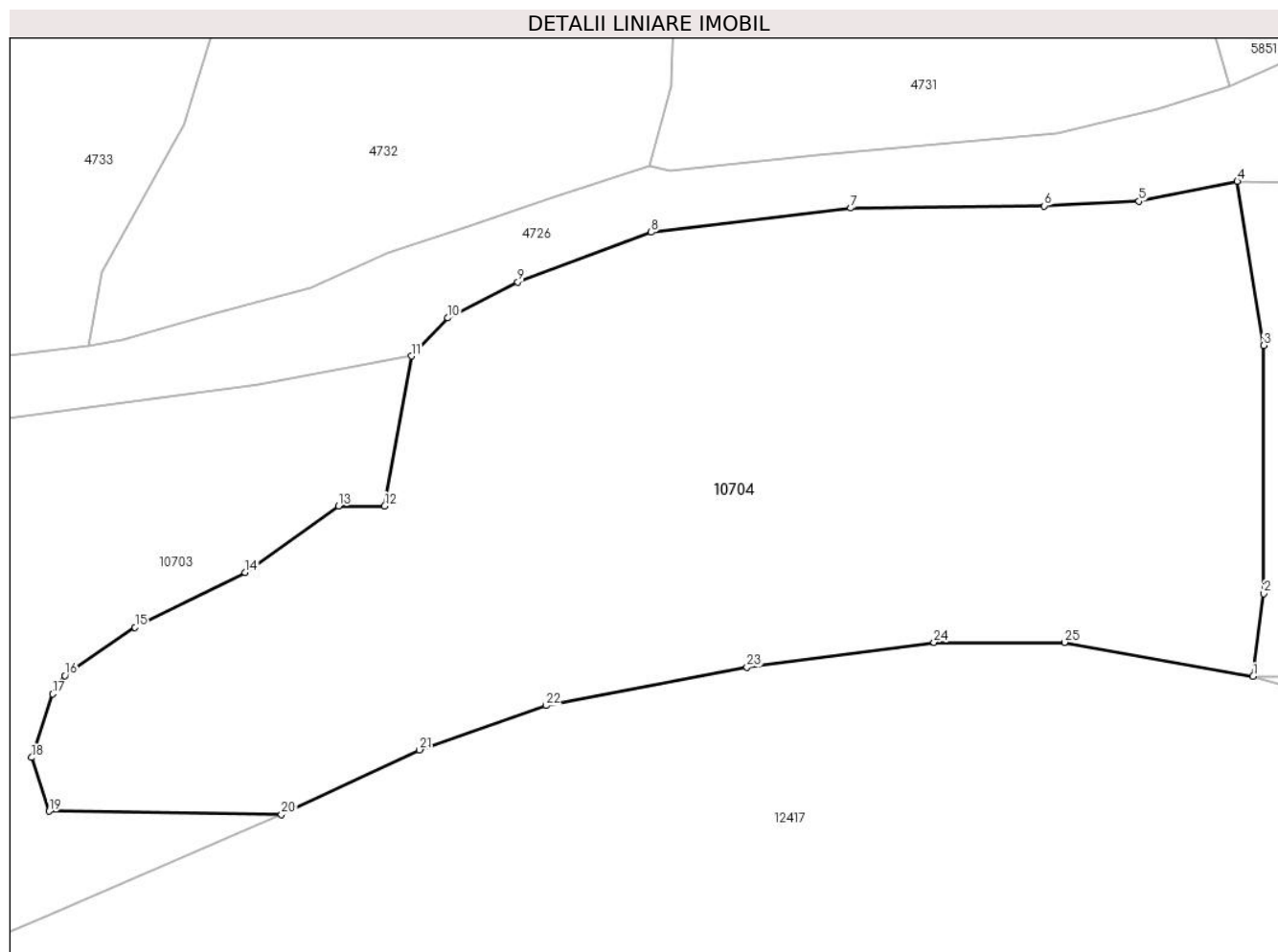

## Date referitoare la teren

Crt	Categorie folosință	Intravilan	Suprafața (mp)	Tarla	Parcelă	Nr. topo	Observații / Referințe
1	faneata	NU	2.457	-	-	-	

## Lungime Segmente

1) Valorile lungimilor segmentelor sunt obținute din proiecție în plan.

Punct început	X / Y	Punct sfârșit	X / Y	Lungime segment (** (m)
1	579.516,775 639.257,004	2	579.517,557 639.263,052	6.098
3	579.517,557 639.281,166	4	579.515,63 639.293,15	12.138
5	579.508,439 639.291,696	6	579.501,54 639.291,357	6.907
7	579.487,388 639.291,202	8	579.472,803 639.289,44	14.691
9	579.463,066 639.285,811	10	579.457,959 639.283,174	5.748

Punct început	X / Y	Punct sfârșit	X / Y	Lungime segment (** (m)
2	579.517,557 639.263,052	3	579.517,557 639.281,166	18.114
4	579.515,63 639.293,15	5	579.508,439 639.291,696	7.337
6	579.501,54 639.291,357	7	579.487,388 639.291,202	14.153
8	579.472,803 639.289,44	9	579.463,066 639.285,811	10.391
10	579.457,959 639.283,174	11	579.455,298 639.280,394	3.848

Punct început	X / Y	Punct sfârșit	X / Y	Lungime segment (** (m)
11	579.455,298 639.280,394	12	579.453,339 639.269,452	11.116
13	579.449,963 639.269,452	14	579.443,147 639.264,59	8.372
15	579.435,096 639.260,591	16	579.429,976 639.257,074	6.212
17	579.429,072 639.255,729	18	579.427,544 639.251,084	4.89
19	579.428,825 639.247,161	20	579.445,796 639.246,915	16.973
21	579.455,887 639.251,647	22	579.465,133 639.254,875	9.793
23	579.479,812 639.257,691	24	579.493,477 639.259,498	13.784
25	579.503,006 639.259,498	1	579.516,775 639.257,004	13.993

Punct început	X / Y	Punct sfârșit	X / Y	Lungime segment (** (m)
12	579.453,339 639.269,452	13	579.449,963 639.269,452	3.376
14	579.443,147 639.264,59	15	579.435,096 639.260,591	8.989
16	579.429,976 639.257,074	17	579.429,072 639.255,729	1.621
18	579.427,544 639.251,084	19	579.428,825 639.247,161	4.127
20	579.445,796 639.246,915	21	579.455,887 639.251,647	11.145
22	579.465,133 639.254,875	23	579.479,812 639.257,691	14.947
24	579.493,477 639.259,498	25	579.503,006 639.259,498	9.529

\*\* Lungimile segmentelor sunt determinate în planul de proiecție Stereo 70 și sunt rotunjite la 1 milimetru.

\*\*\* Distanța dintre puncte este formată din segmente cumulate ce sunt mai mici decât valoarea 1 milimetru.





**DATE DESPRE IMOBILUL NR. 10705**

Oficiul de Cadastru și Publicitate Imobiliară NEAMT  
Biroul de Cadastru și Publicitate Imobiliară Targu-Neamt

**A. Partea I. Descrierea imobilului**

TEREN Extravilan

Adresa: Jud. Neamt

Nr. Crt	Nr cadastral Nr. topografic	Suprafața* (mp)	Observații / Referințe
A1		1.745	Sector cadastral:162 Teren neimpregmuit;

**B. Partea II. Proprietari și acte**

Inscrieri privitoare la dreptul de proprietate și alte drepturi reale		Referințe
/		
Act Normativ nr. 7, din 13/03/1996 emis de GUVERNUL ROMÂNIEI;		
B1	Inscrierea provizorie, drept de PROPRIETATE, dobandit prin Lege, cota actuala 1/1, cota initiala 1/1	A1
1) COMUNA PIPIRIG, CIF:99999999999999, Proprietar neidentificat		

**C. Partea III. SARCINI .**

Inscrieri privind dezmembramintele dreptului de proprietate, drepturi reale de garanție și sarcini	Referințe
NU SUNT	

## Anexa Nr. 1 La Partea I

## Teren

Nr cadastral	Suprafața (mp)*	Observații / Referințe
	1.745	

\* Suprafața este determinată în planul de proiecție Stereo 70.

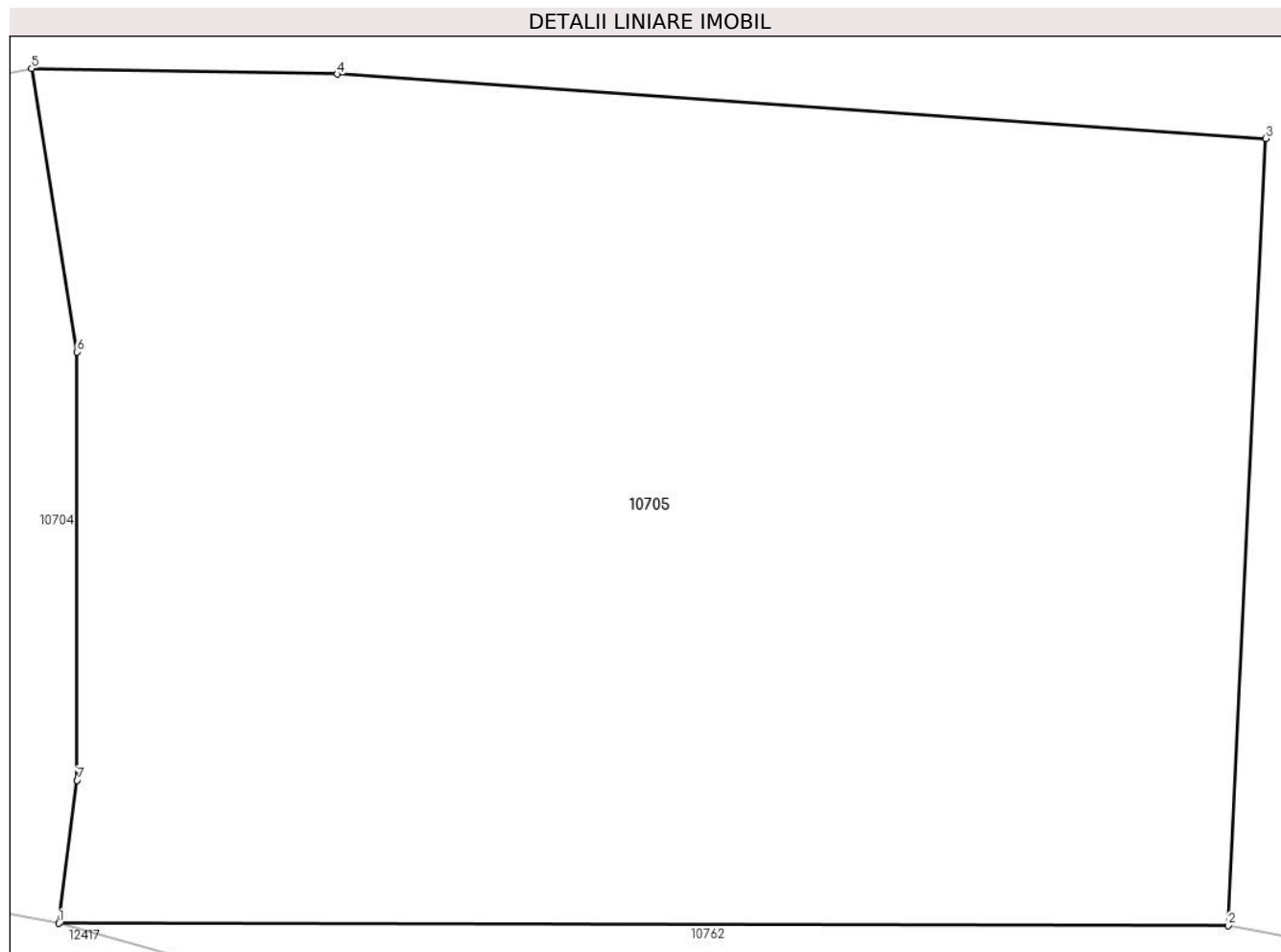

## Date referitoare la teren

Crt	Categorie folosință	Intravilan	Suprafața (mp)	Tarla	Parcelă	Nr. topo	Observații / Referințe
1	faneata	NU	1.745	-	-	-	

## Lungime Segmente

1) Valorile lungimilor segmentelor sunt obținute din proiecție în plan.

Punct început	X / Y	Punct sfârșit	X / Y	Lungime segment (** (m)
1	579.516,775 639.257,004	2	579.566,284 639.256,904	49.509
2	579.566,284 639.256,904	3	579.567,879 639.290,195	33.329
3	579.567,879 639.290,195	4	579.528,566 639.292,916	39.407
4	579.528,566 639.292,916	5	579.515,63 639.293,15	12.938
5	579.515,63 639.293,15	6	579.517,557 639.281,166	12.138

Punct început	X / Y	Punct sfârșit	X / Y	Lungime segment (** (m)
6	579.517,557 639.281,166	7	579.517,557 639.263,052	18.114
7	579.517,557 639.263,052	1	579.516,775 639.257,004	6.098

\*\* Lungimile segmentelor sunt determinate în planul de proiecție Stereo 70 și sunt rotunjite la 1 milimetru.

\*\*\* Distanța dintre puncte este formată din segmente cumulate ce sunt mai mici decât valoarea 1 milimetru.



**DATE DESPRE IMOBILUL NR. 10706**

Oficiul de Cadastru și Publicitate Imobiliară NEAMT  
Biroul de Cadastru și Publicitate Imobiliară Targu-Neamt

**A. Partea I. Descrierea imobilului**

TEREN Necunoscut

Adresa: Loc. Boboiesti, Jud. Neamt, si extravilan UAT Pipirig

Nr. Crt	Nr cadastral Nr. topografic	Suprafața* (mp)	Observații / Referințe
A1		261	Sector cadastral:162 Teren neimpregmuit;

**B. Partea II. Proprietari și acte**

Inscrieri privitoare la dreptul de proprietate și alte drepturi reale	Referințe
/	
Act Normativ nr. 7, din 13/03/1996 emis de GUVERNUL ROMÂNIEI;	
B1	Inscrierea provizorie, drept de PROPRIETATE, dobandit prin Lege, cota actuala 1/1, cota initiala 1/1
	1) COMUNA PIPIRIG, CIF:99999999999999, Proprietar neidentificat

**C. Partea III. SARCINI .**

Inscrieri privind dezmembramintele dreptului de proprietate, drepturi reale de garanție și sarcini	Referințe
NU SUNT	

## Anexa Nr. 1 La Partea I

## Teren

Nr cadastral	Suprafața (mp)*	Observații / Referințe
	261	

\* Suprafața este determinată în planul de proiecție Stereo 70.

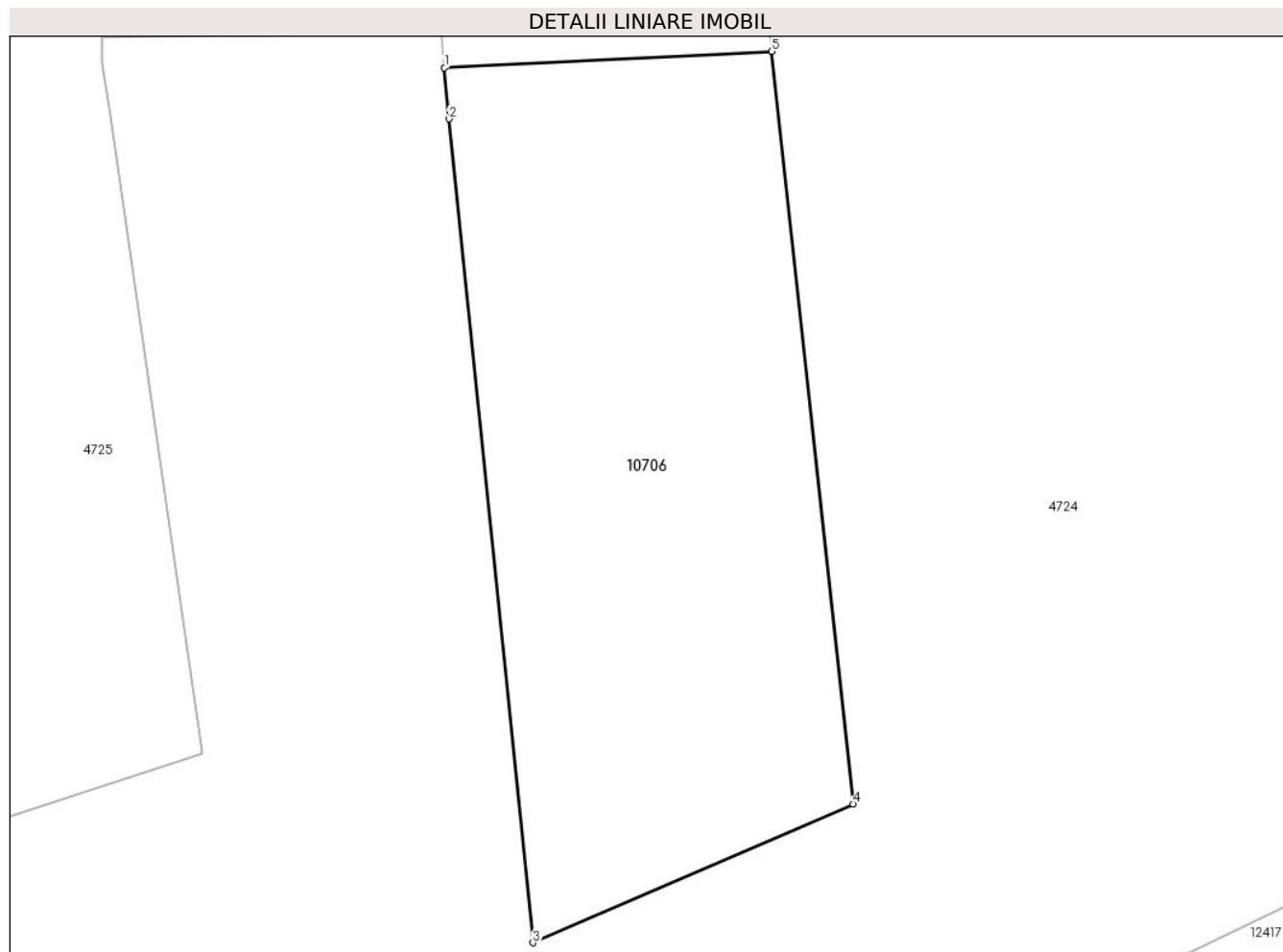

## Date referitoare la teren

Crt	Categorie folosință	Intravilan	Suprafața (mp)	Tarla	Parcelă	Nr. topo	Observații / Referințe
1	faneata	DA	100	-	-	-	
2	faneata	NU	161	-	-	-	

## Lungime Segmente

1) Valorile lungimilor segmentelor sunt obținute din proiecție în plan.

Punct început	X / Y	Punct sfârșit	X / Y	Lungime segment (** (m)
1	579.617,052 639.316,648	2	579.617,195 639.315,059	1.595
2	579.617,195 639.315,059	3	579.619,803 639.289,485	25.707
3	579.619,803 639.289,485	4	579.629,751 639.293,792	10.84
4	579.629,751 639.293,792	5	579.627,228 639.317,154	23.498

Punct început	X / Y	Punct sfârșit	X / Y	Lungime segment (** (m)
5	579.627,228 639.317,154	1	579.617,052 639.316,648	10.189

\*\* Lungimile segmentelor sunt determinate în planul de proiecție Stereo 70 și sunt rotunjite la 1 milimetru.

\*\*\* Distanța dintre puncte este formată din segmente cumulate ce sunt mai mici decât valoarea 1 milimetru.





**DATE DESPRE IMOBILUL NR. 10762**

Oficiul de Cadastru și Publicitate Imobiliară NEAMT  
Biroul de Cadastru și Publicitate Imobiliară Targu-Neamt

**A. Partea I. Descrierea imobilului**

TEREN Extravilan

Adresa: Jud. Neamt

Nr. Crt	Nr cadastral Nr. topografic	Suprafața* (mp)	Observații / Referințe
A1		395	Sector cadastral:162 Teren neimpregmuit;

**B. Partea II. Proprietari și acte**

Inscrieri privitoare la dreptul de proprietate și alte drepturi reale		Referințe
/		
Act Normativ nr. 7, din 13/03/1996 emis de GUVERNUL ROMÂNIEI;		
B0	Inscrierea provizorie, drept de PROPRIETATE, dobandit prin Lege, cota actuala 1/1, cota initiala 1/1	A1
1) COMUNA PIPIRIG, CIF:99999999999999, Proprietar neidentificat		

**C. Partea III. SARCINI .**

Inscrieri privind dezmembramintele dreptului de proprietate, drepturi reale de garanție și sarcini	Referințe
NU SUNT	

## Anexa Nr. 1 La Partea I

## Teren

Nr cadastral	Suprafața (mp)*	Observații / Referințe
	395	

\* Suprafața este determinată în planul de proiecție Stereo 70.

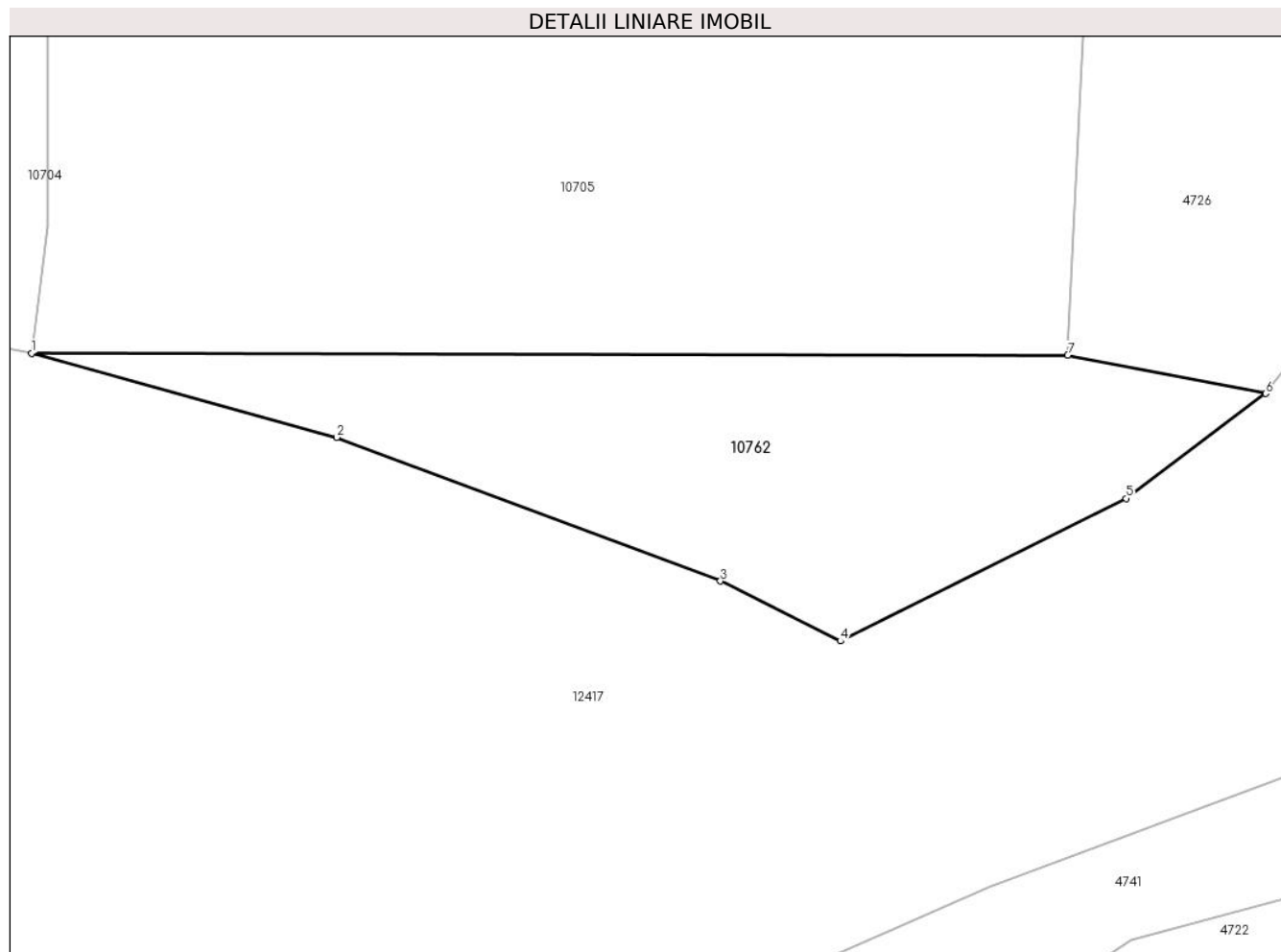

## Date referitoare la teren

Crt	Categorie folosință	Intravilan	Suprafața (mp)	Tarla	Parcelă	Nr. topo	Observații / Referințe
1	faneata	NU	395	-	-	-	

## Lungime Segmente

1) Valorile lungimilor segmentelor sunt obținute din proiecție în plan.

Punct început	X / Y	Punct sfârșit	X / Y	Lungime segment (** (m)
1	579.516,775 639.257,004	2	579.531,356 639.252,98	15.126
2	579.531,356 639.252,98	3	579.549,69 639.246,124	19.574
3	579.549,69 639.246,124	4	579.555,42 639.243,265	6.404
4	579.555,42 639.243,265	5	579.569,076 639.250,068	15.257
5	579.569,076 639.250,068	6	579.575,746 639.255,076	8.341

Punct început	X / Y	Punct sfârșit	X / Y	Lungime segment (** (m)
6	579.575,746 639.255,076	7	579.566,284 639.256,904	9.637
7	579.566,284 639.256,904	1	579.516,775 639.257,004	49.509

\*\* Lungimile segmentelor sunt determinate în planul de proiecție Stereo 70 și sunt rotunjite la 1 milimetru.

\*\*\* Distanța dintre puncte este formată din segmente cumulate ce sunt mai mici decât valoarea 1 milimetru.



**DATE DESPRE IMOBILUL NR. 11657**

Oficiul de Cadastru și Publicitate Imobiliară NEAMT  
Biroul de Cadastru și Publicitate Imobiliară Targu-Neamt

**A. Partea I. Descrierea imobilului**

TEREN Intravilan

Adresa: Loc. Boboiesti, Str Ozanei, Jud. Neamt

Nr. Crt	Nr cadastral Nr. topografic	Suprafața* (mp)	Observații / Referințe
A1		100	Sector cadastral:162 Teren neimpregmuit;

**B. Partea II. Proprietari și acte**

Inscrieri privitoare la dreptul de proprietate și alte drepturi reale		Referințe
/		
Act Normativ nr. 7, din 13/03/1996 emis de GUVERNUL ROMÂNIEI;		
B1	Inscrierea provizorie, drept de PROPRIETATE, dobandit prin Lege, cota actuala 1/1, cota initiala 1/1	A1
1) COMUNA PIPIRIG, CIF:99999999999999, Proprietar neidentificat		

**C. Partea III. SARCINI .**

Inscrieri privind dezmembramintele dreptului de proprietate, drepturi reale de garanție și sarcini	Referințe
NU SUNT	

## Anexa Nr. 1 La Partea I

## Teren

Nr cadastral	Suprafața (mp)*	Observații / Referințe
	100	

\* Suprafața este determinată în planul de proiecție Stereo 70.

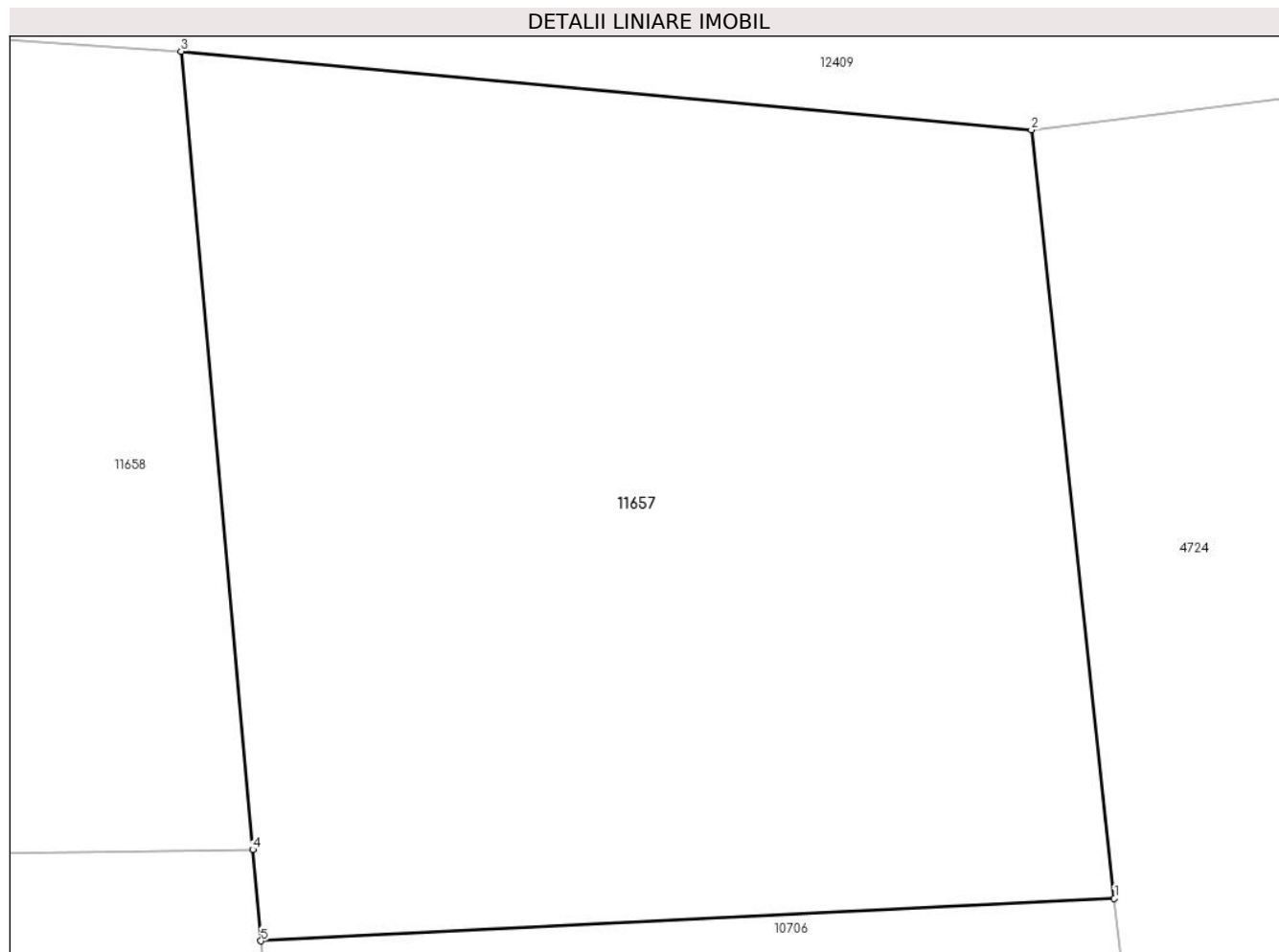

## Date referitoare la teren

Crt	Categorie folosință	Intravilan	Suprafața (mp)	Tarla	Parcelă	Nr. topo	Observații / Referințe
1	faneata	DA	100	-	-	-	

## Lungime Segmente

1) Valorile lungimilor segmentelor sunt obținute din proiecție în plan.

Punct început	X / Y	Punct sfârșit	X / Y	Lungime segment (** (m)
1	579.627,228 639.317,154	2	579.626,239 639.326,311	9.21
2	579.626,239 639.326,311	3	579.616,098 639.327,248	10.184
3	579.616,098 639.327,248	4	579.616,954 639.317,735	9.551
4	579.616,954 639.317,735	5	579.617,052 639.316,648	1.091
5	579.617,052 639.316,648	1	579.627,228 639.317,154	10.189

**\*\* Lungimile segmentelor sunt determinate în planul de proiecție Stereo 70 și sunt rotunjite la 1 milimetru.**

**\*\*\* Distanța dintre puncte este formată din segmente cumulate ce sunt mai mici decât valoarea 1 milimetru.**





**DATE DESPRE IMOBILUL NR. 11658**

Oficiul de Cadastru și Publicitate Imobiliară NEAMT  
Biroul de Cadastru și Publicitate Imobiliară Targu-Neamt

**A. Partea I. Descrierea imobilului**

TEREN Intravilan

Adresa: Loc. Boboiesti, Str Ozanei, Jud. Neamt

Nr. Crt	Nr cadastral Nr. topografic	Suprafața* (mp)	Observații / Referințe
A1		100	Sector cadastral:162 Teren neimpregmuit;

**B. Partea II. Proprietari și acte**

Inscrieri privitoare la dreptul de proprietate și alte drepturi reale		Referințe
/		
Act Normativ nr. 7, din 13/03/1996 emis de GUVERNUL ROMÂNIEI;		
B1	Inscrierea provizorie, drept de PROPRIETATE, dobandit prin Lege, cota actuala 1/1, cota initiala 1/1 1) COMUNA PIPIRIG, CIF:99999999999999, Proprietar neidentificat	A1

**C. Partea III. SARCINI .**

Inscrieri privind dezmembramintele dreptului de proprietate, drepturi reale de garanție și sarcini	Referințe
NU SUNT	

## Anexa Nr. 1 La Partea I

## Teren

Nr cadastral	Suprafața (mp)*	Observații / Referințe
	100	

\* Suprafața este determinată în planul de proiecție Stereo 70.

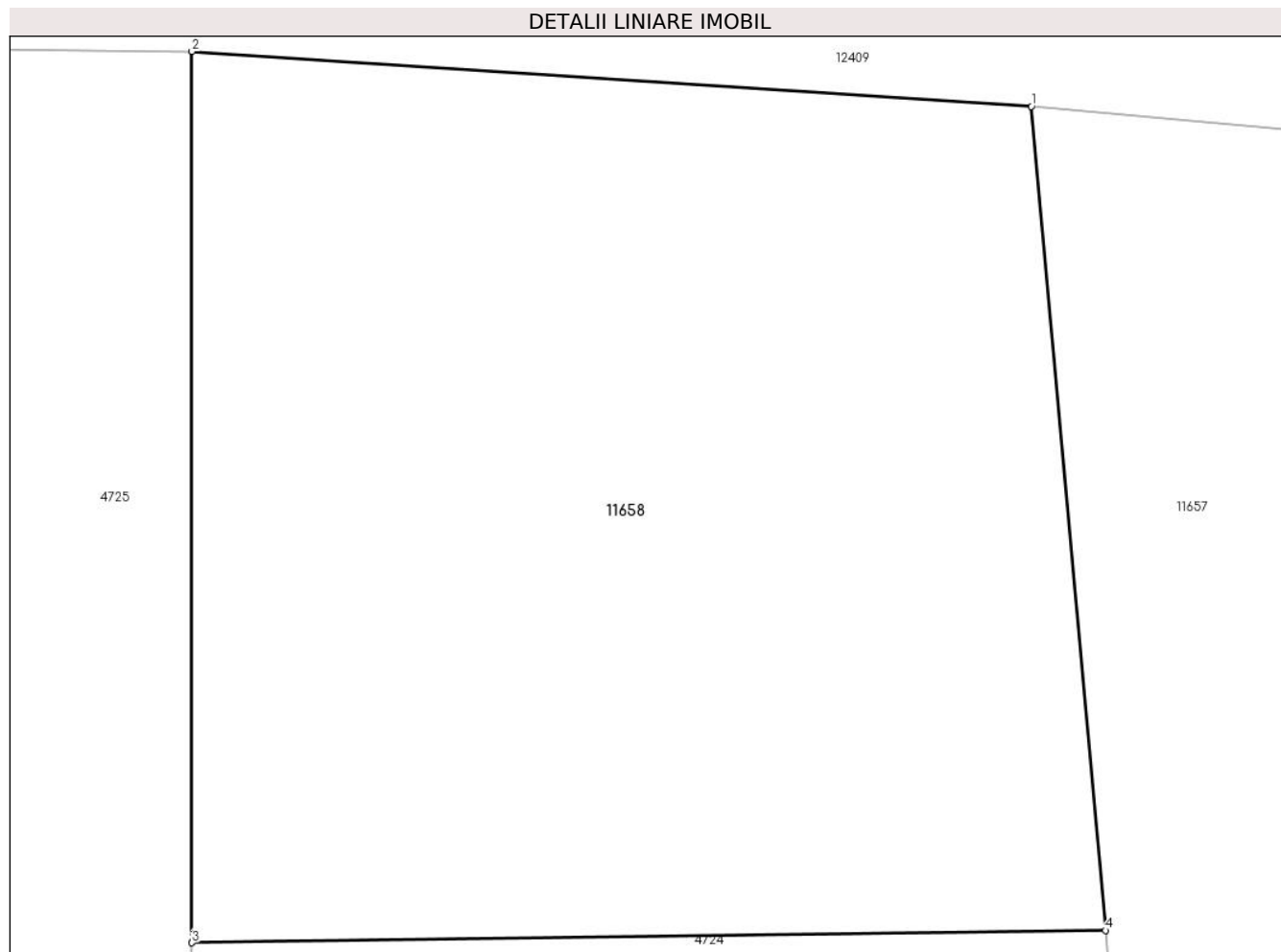

## Date referitoare la teren

Crt	Categorie folosință	Intravilan	Suprafața (mp)	Tarla	Parcelă	Nr. topo	Observații / Referințe
1	faneata	DA	100	-	-	-	

## Lungime Segmente

1) Valorile lungimilor segmentelor sunt obținute din proiecție în plan.

Punct început	X / Y	Punct sfârșit	X / Y	Lungime segment (** (m)
1	579.616,098 639.327,248	2	579.606,398 639.327,882	9.721
2	579.606,398 639.327,882	3	579.606,398 639.317,593	10.289
3	579.606,398 639.317,593	4	579.616,954 639.317,735	10.557
4	579.616,954 639.317,735	1	579.616,098 639.327,248	9.551

\*\* Lungimile segmentelor sunt determinate în planul de proiecție Stereo 70 și sunt rotunjite la 1 milimetru.

**\*\*\* Distanţa dintre puncte este formată din segmente cumulate ce sunt mai mici decât valoarea 1 milimetru.**



**DATE DESPRE IMOBILUL NR. 12187**

Oficiul de Cadastru și Publicitate Imobiliară NEAMT  
Biroul de Cadastru și Publicitate Imobiliară Targu-Neamt

**A. Partea I. Descrierea imobilului**

TEREN Necunoscut

Adresa: Loc. Boboiesti, Str Ozanei, Jud. Neamt, si extravilan comuna Pipirig

Nr. Crt	Nr cadastral Nr. topografic	Suprafața* (mp)	Observații / Referințe
A1	53871	Din acte: 468 Masurata: 479	Sector cadastral:162 Teren imprejmuit;

**B. Partea II. Proprietari și acte**

Inscrieri privitoare la dreptul de proprietate și alte drepturi reale		Referințe
<b>11072 / 14/05/2021</b>		
Act Notarial nr. CONTRACT DE DONAȚIE aut. 2118, din 13/05/2021 emis de BIN TEODORESCU Mihaela;		
B1	Intabulare, drept de PROPRIETATE- cu titlu de drept de DONAȚIE, dobandit prin Conventie, cota actuala 1/1, cota initiala 1/1 1) <b>GOGU VASILE</b> , - bun propriu	A1

**C. Partea III. SARCINI .**

Inscrieri privind dezmembramintele dreptului de proprietate, drepturi reale de garanție și sarcini	Referințe
NU SUNT	

## Anexa Nr. 1 La Partea I

## Teren

Nr cadastral	Suprafața (mp)*	Observații / Referințe
53871	Din acte: 468 Masurata: 479	

\* Suprafața este determinată în planul de proiecție Stereo 70.

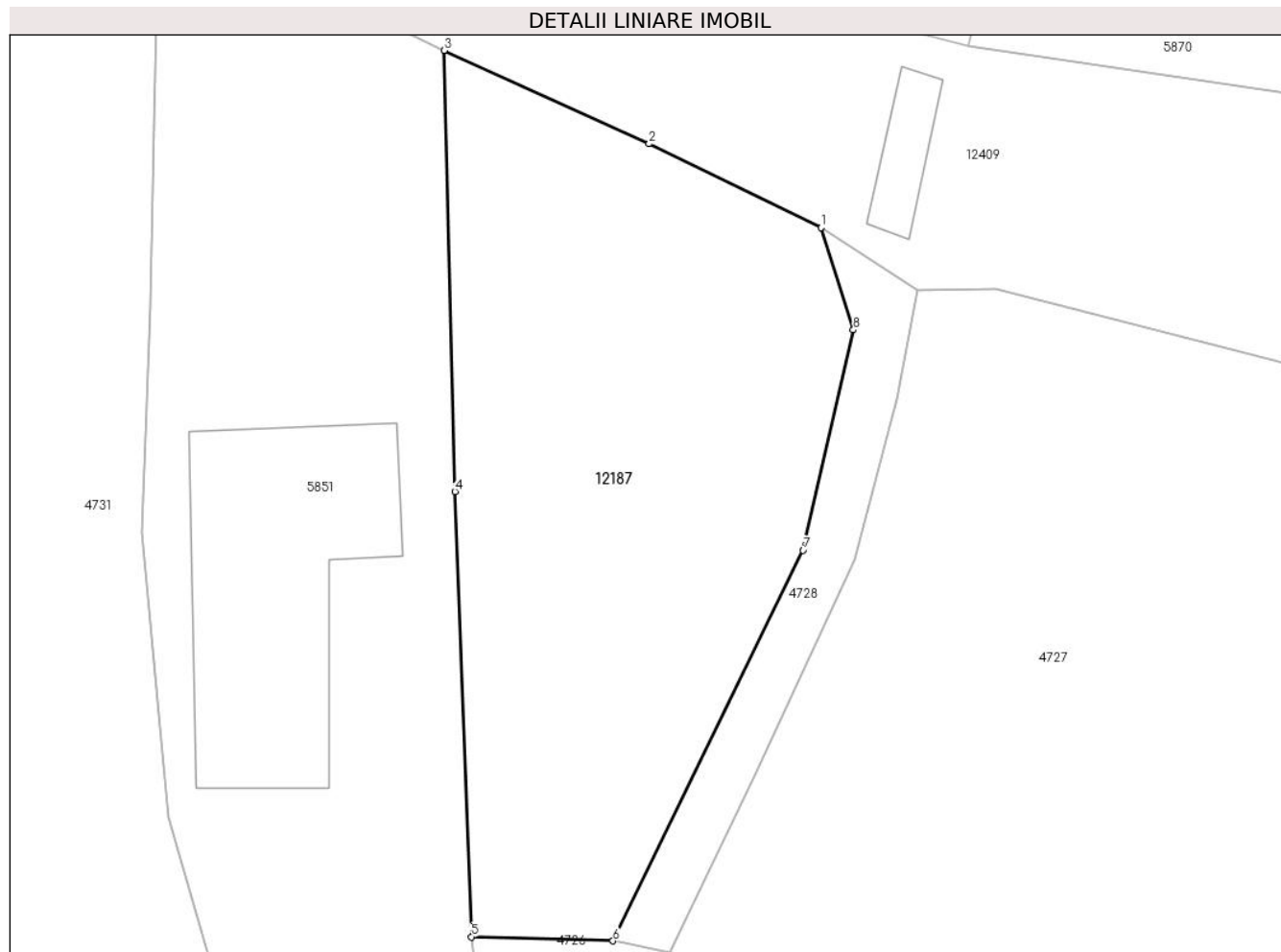

## Date referitoare la teren

Crt	Categorie folosință	Intra vilan	Suprafața (mp)	Tarla	Parcelă	Nr. topo	Observații / Referințe
1	faneata	DA	319	-	-	-	
2	faneata	NU	160	-	-	-	

## Lungime Segmente

1) Valorile lungimilor segmentelor sunt obținute din proiecție în plan.

Punct început	X / Y	Punct sfârșit	X / Y	Lungime segment (** (m)
1	579.540,834 639.335,541	2	579.533,307 639.339,207	8.372
2	579.533,307 639.339,207	3	579.524,342 639.343,287	9.85
3	579.524,342 639.343,287	4	579.524,819 639.324,001	19.292
4	579.524,819 639.324,001	5	579.525,544 639.304,54	19.474

Punct început	X / Y	Punct sfârșit	X / Y	Lungime segment (** (m)
5	579.525,544 639.304,54	6	579.531,728 639.304,366	6.186
6	579.531,728 639.304,366	7	579.540,037 639.321,439	18.988
7	579.540,037 639.321,439	8	579.542,235 639.331,067	9.876
8	579.542,235 639.331,067	1	579.540,834 639.335,541	4.688

\*\* Lungimile segmentelor sunt determinate în planul de proiecție Stereo 70 și sunt rotunjite la 1 milimetru.

\*\*\* Distanța dintre puncte este formată din segmente cumulate ce sunt mai mici decât valoarea 1 milimetru.





**DATE DESPRE IMOBILUL NR. 12188**

Oficiul de Cadastru și Publicitate Imobiliară NEAMT  
Biroul de Cadastru și Publicitate Imobiliară Targu-Neamt

**A. Partea I. Descrierea imobilului**

TEREN Necunoscut

Adresa: Loc. Boboiesti, Str Ozanei, Jud. Neamt, si extravilan UAT Pipirig

Nr. Crt	Nr cadastral Nr. topografic	Suprafata* (mp)	Observatii / Referinte
A1		3.099	Sector cadastral:162 Teren neimpregmuit;

**Construcții**

Crt	Nr cadastral Nr. topografic	Adresa	Observatii / Referinte
A1.1		Loc. Boboiesti, Str Ozanei, Jud. Neamt	Nr. niveluri:1; S. construita la sol:82 mp;
A1.2		Loc. Boboiesti, Str Ozanei, Jud. Neamt	Nr. niveluri:1; S. construita la sol:78 mp;
A1.3		Loc. Boboiesti, Str Ozanei, Jud. Neamt, si extravilan UAT Pipirig	Nr. niveluri:1; S. construita la sol:24 mp;

**B. Partea II. Proprietari și acte**

Inscrieri privitoare la dreptul de proprietate și alte drepturi reale		Referințe
/		
Act Administrativ nr. 15396, din 06/10/2023 emis de Primăria Com. Pipirig;		
B1	Inscrierea posesiei, drept de PROPRIETATE, dobandit prin Lege, cota actuala 1/1, cota initiala 1/1 1) <b>URSU VASILE</b> 2) <b>URSU IRINA</b>	A1
Act Administrativ nr. 14187, din 14/09/2023 emis de Primăria Com. Pipirig;		
B2	Intabulare, drept de PROPRIETATE, dobandit prin Lege, cota actuala 1/1, cota initiala 1/1 1) <b>URSU VASILE</b> 2) <b>URSU IRINA</b>	A1.1, A1.2, A1.3

**C. Partea III. SARCINI .**

Inscrieri privind dezmembramintele dreptului de proprietate, drepturi reale de garanție și sarcini	Referințe
NU SUNT	

## Anexa Nr. 1 La Partea I

## Teren

Nr cadastral	Suprafața (mp)*	Observații / Referințe
	3.099	

\* Suprafața este determinată în planul de proiecție Stereo 70.

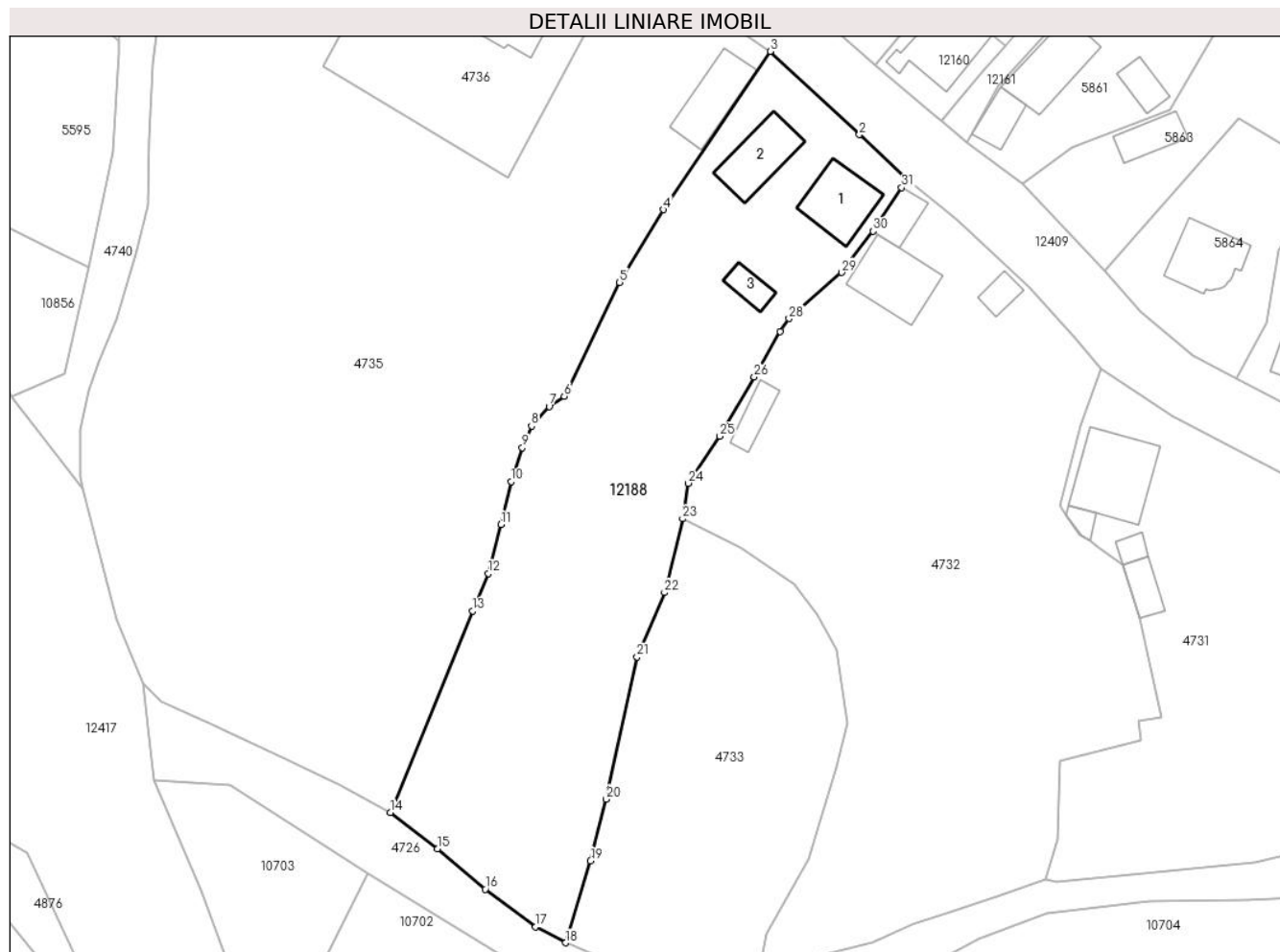

## Date referitoare la teren

Crt	Categorie folosință	Intravilan	Suprafața (mp)	Tarla	Parcelă	Nr. topo	Observații / Referințe
1	curți constructii	DA	825	-	-	-	
2	faneata	DA	1.225	-	-	-	
3	faneata	NU	1.049	-	-	-	

## Date referitoare la construcții

Crt	Număr	Destinație construcție	Supraf. (mp)	Situație juridică	Observații / Referințe
A1.1		construcții de locuințe	82	Cu acte	Nr. niveluri:1; S. construita la sol:82 mp;
A1.2		construcții de locuințe	78	Cu acte	Nr. niveluri:1; S. construita la sol:78 mp;
A1.3		construcții anexa	24	Cu acte	Nr. niveluri:1; S. construita la sol:24 mp;

## Lungime Segmente

1) Valorile lungimilor segmentelor sunt obținute din proiecție în plan.

Punct început	X / Y	Punct sfârșit	X / Y	Lungime segment (** (m))	Punct început	X / Y	Punct sfârșit	X / Y	Lungime segment (** (m))

Punct început	X / Y	Punct sfârșit	X / Y	Lungime segment (** (m))
1	579.452,779 639.394,366	2	579.445,983 639.400,749	9.324
3	579.433,217 639.412,637	4	579.417,978 639.390,023	27.269
5	579.411,664 639.379,638	6	579.403,759 639.363,377	18.081
7	579.401,601 639.361,913	8	579.399,075 639.359,105	3.777
9	579.397,76 639.356,009	10	579.396,137 639.351,168	5.106
11	579.394,717 639.345,055	12	579.392,903 639.338,025	7.26
13	579.390,684 639.332,703	14	579.378,891 639.303,918	31.107
15	579.385,594 639.298,705	16	579.392,443 639.292,926	8.961
17	579.399,669 639.287,562	18	579.403,955 639.285,283	4.854
19	579.407,535 639.296,98	20	579.409,76 639.305,805	9.101
21	579.414,19 639.326,135	22	579.418,104 639.335,327	9.991
23	579.420,683 639.345,86	24	579.421,489 639.350,938	5.142
25	579.426,017 639.357,644	26	579.430,937 639.366,153	9.829
27	579.434,653 639.372,636	28	579.435,927 639.374,468	2.231
29	579.443,461 639.381,034	30	579.447,974 639.386,938	7.431
31	579.452,018 639.393,189	1	579.452,779 639.394,366	1.402

Punct început	X / Y	Punct sfârșit	X / Y	Lungime segment (** (m))
2	579.445,983 639.400,749	3	579.433,217 639.412,637	17.444
4	579.417,978 639.390,023	5	579.411,664 639.379,638	12.154
6	579.403,759 639.363,377	7	579.401,601 639.361,913	2.608
8	579.399,075 639.359,105	9	579.397,76 639.356,009	3.364
10	579.396,137 639.351,168	11	579.394,717 639.345,055	6.276
12	579.392,903 639.338,025	13	579.390,684 639.332,703	5.766
14	579.378,891 639.303,918	15	579.385,594 639.298,705	8.492
16	579.392,443 639.292,926	17	579.399,669 639.287,562	8.999
18	579.403,955 639.285,283	19	579.407,535 639.296,98	12.233
20	579.409,76 639.305,805	21	579.414,19 639.326,135	20.807
22	579.418,104 639.335,327	23	579.420,683 639.345,86	10.844
24	579.421,489 639.350,938	25	579.426,017 639.357,644	8.092
26	579.430,937 639.366,153	27	579.434,653 639.372,636	7.472
28	579.435,927 639.374,468	29	579.443,461 639.381,034	9.994
30	579.447,974 639.386,938	31	579.452,018 639.393,189	7.445

\*\* Lungimile segmentelor sunt determinate în planul de proiecție Stereo 70 și sunt rotunjite la 1 milimetru.

\*\*\* Distanța dintre puncte este formată din segmente cumulate ce sunt mai mici decât valoarea 1 milimetru.

