

**DATE DESPRE IMOBILUL NR. 4877**

Oficiul de Cadastru și Publicitate Imobiliară NEAMT  
Biroul de Cadastru și Publicitate Imobiliară Targu-Neamt

**A. Partea I. Descrierea imobilului**

TEREN Extravilan

Adresa: Jud. Neamt

Nr. Crt	Nr cadastral Nr. topografic	Suprafața* (mp)	Observații / Referințe
A1		4.233	Sector cadastral:142 Teren neimpregmuit;

**B. Partea II. Proprietari și acte**

Inscrieri privitoare la dreptul de proprietate și alte drepturi reale	Referințe
/	
Act Administrativ nr. 19445, din 18/12/2023 emis de Primăria Com. Pipirig;	
B1	A1
Inscrierea posesiei, drept de PROPRIETATE, dobandit prin Lege, cota actuala 1/1, cota initiala 1/1	
1) AFETELOR MARIAN	

**C. Partea III. SARCINI .**

Inscrieri privind dezmembramintele dreptului de proprietate, drepturi reale de garanție și sarcini	Referințe
NU SUNT	

## Anexa Nr. 1 La Partea I

## Teren

Nr cadastral	Suprafața (mp)*	Observații / Referințe
	4.233	

\* Suprafața este determinată în planul de proiecție Stereo 70.

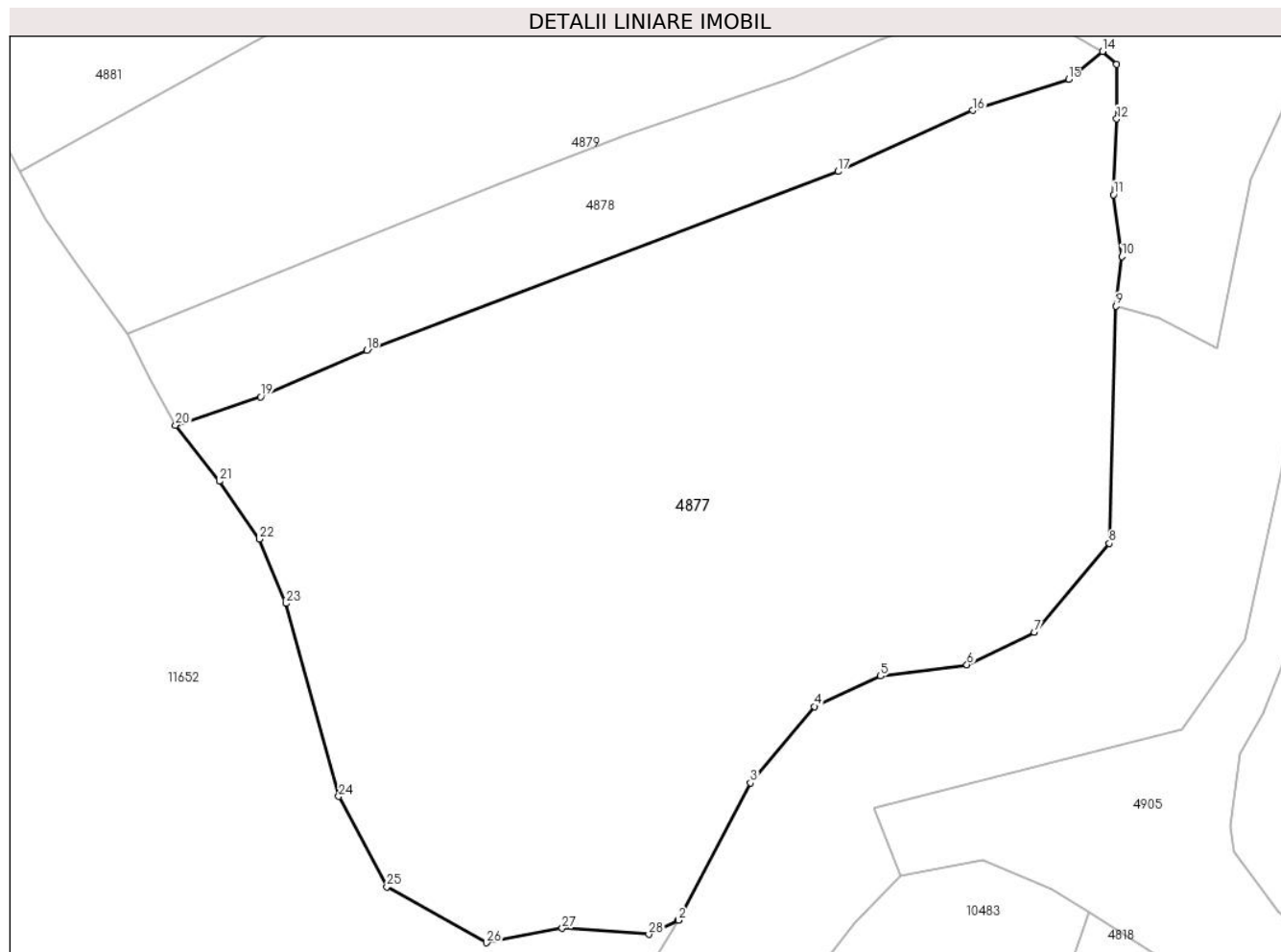

## Date referitoare la teren

Crt	Categorie folosință	Intravilan	Suprafața (mp)	Tarla	Parcelă	Nr. topo	Observații / Referințe
1	faneata	NU	4.233	-	-	-	

## Lungime Segmente

1) Valorile lungimilor segmentelor sunt obținute din proiecție în plan.

Punct început	X / Y	Punct sfârșit	X / Y	Lungime segment (** (m)
1	578.432,457 639.374,787	2	578.432,528 639.374,821	0.079
3	578.439,291 639.387,745	4	578.445,326 639.394,92	9.376
5	578.451,552 639.397,788	6	578.459,695 639.398,85	8.212
7	578.466,057 639.401,877	8	578.473,103 639.410,264	10.954
9	578.473,733 639.432,583	10	578.474,273 639.437,255	4.703

Punct început	X / Y	Punct sfârșit	X / Y	Lungime segment (** (m)
2	578.432,528 639.374,821	3	578.439,291 639.387,745	14.587
4	578.445,326 639.394,92	5	578.451,552 639.397,788	6.855
6	578.459,695 639.398,85	7	578.466,057 639.401,877	7.045
8	578.473,103 639.410,264	9	578.473,733 639.432,583	22.328
10	578.474,273 639.437,255	11	578.473,502 639.443,073	5.869

Punct început	X / Y	Punct sfârșit	X / Y	Lungime segment (** (m))
11	578.473,502 639.443,073	12	578.473,791 639.450,2	7.133
13	578.473,807 639.455,329	14	578.472,469 639.456,55	1.811
15	578.469,268 639.453,917	16	578.460,218 639.451,008	9.506
17	578.447,561 639.445,253	18	578.403,165 639.428,413	47.483
19	578.393,145 639.424,044	20	578.385,157 639.421,383	8.42
21	578.389,268 639.416,114	22	578.393,031 639.410,666	6.621
23	578.395,572 639.404,621	24	578.400,511 639.386,451	18.829
25	578.405,055 639.377,958	26	578.414,449 639.372,692	10.769
27	578.421,561 639.374,053	28	578.429,73 639.373,475	8.189

Punct început	X / Y	Punct sfârșit	X / Y	Lungime segment (** (m))
12	578.473,791 639.450,2	13	578.473,807 639.455,329	5.129
14	578.472,469 639.456,55	15	578.469,268 639.453,917	4.145
16	578.460,218 639.451,008	17	578.447,561 639.445,253	13.904
18	578.403,165 639.428,413	19	578.393,145 639.424,044	10.931
20	578.385,157 639.421,383	21	578.389,268 639.416,114	6.683
22	578.393,031 639.410,666	23	578.395,572 639.404,621	6.557
24	578.400,511 639.386,451	25	578.405,055 639.377,958	9.632
26	578.414,449 639.372,692	27	578.421,561 639.374,053	7.241
28	578.429,73 639.373,475	1	578.432,457 639.374,787	3.026

\*\* Lungimile segmentelor sunt determinate în planul de proiecție Stereo 70 și sunt rotunjite la 1 milimetru.

\*\*\* Distanța dintre puncte este formată din segmente cumulate ce sunt mai mici decât valoarea 1 milimetru.



**DATE DESPRE IMOBILUL NR. 4878**

Oficiul de Cadastru și Publicitate Imobiliară NEAMT  
Biroul de Cadastru și Publicitate Imobiliară Targu-Neamt

**A. Partea I. Descrierea imobilului**

TEREN Extravilan

Adresa: Jud. Neamt

Nr. Crt	Nr cadastral Nr. topografic	Suprafața* (mp)	Observații / Referințe
A1		898	Sector cadastral:142 Teren neimpregmuit;

**B. Partea II. Proprietari și acte**

Inscrieri privitoare la dreptul de proprietate și alte drepturi reale	Referințe
/	
Act Normativ nr. 7, din 13/03/1996 emis de GUVERNUL ROMÂNIEI;	
B1	Inscrierea provizorie, drept de PROPRIETATE, dobandit prin Lege, cota actuala 1/1, cota initiala 1/1
	1) COMUNA PIPIRIG, CIF:99999999999999, Proprietar neidentificat

**C. Partea III. SARCINI .**

Inscrieri privind dezmembramintele dreptului de proprietate, drepturi reale de garanție și sarcini	Referințe
NU SUNT	

## Anexa Nr. 1 La Partea I

## Teren

Nr cadastral	Suprafața (mp)*	Observații / Referințe
	898	

\* Suprafața este determinată în planul de proiecție Stereo 70.

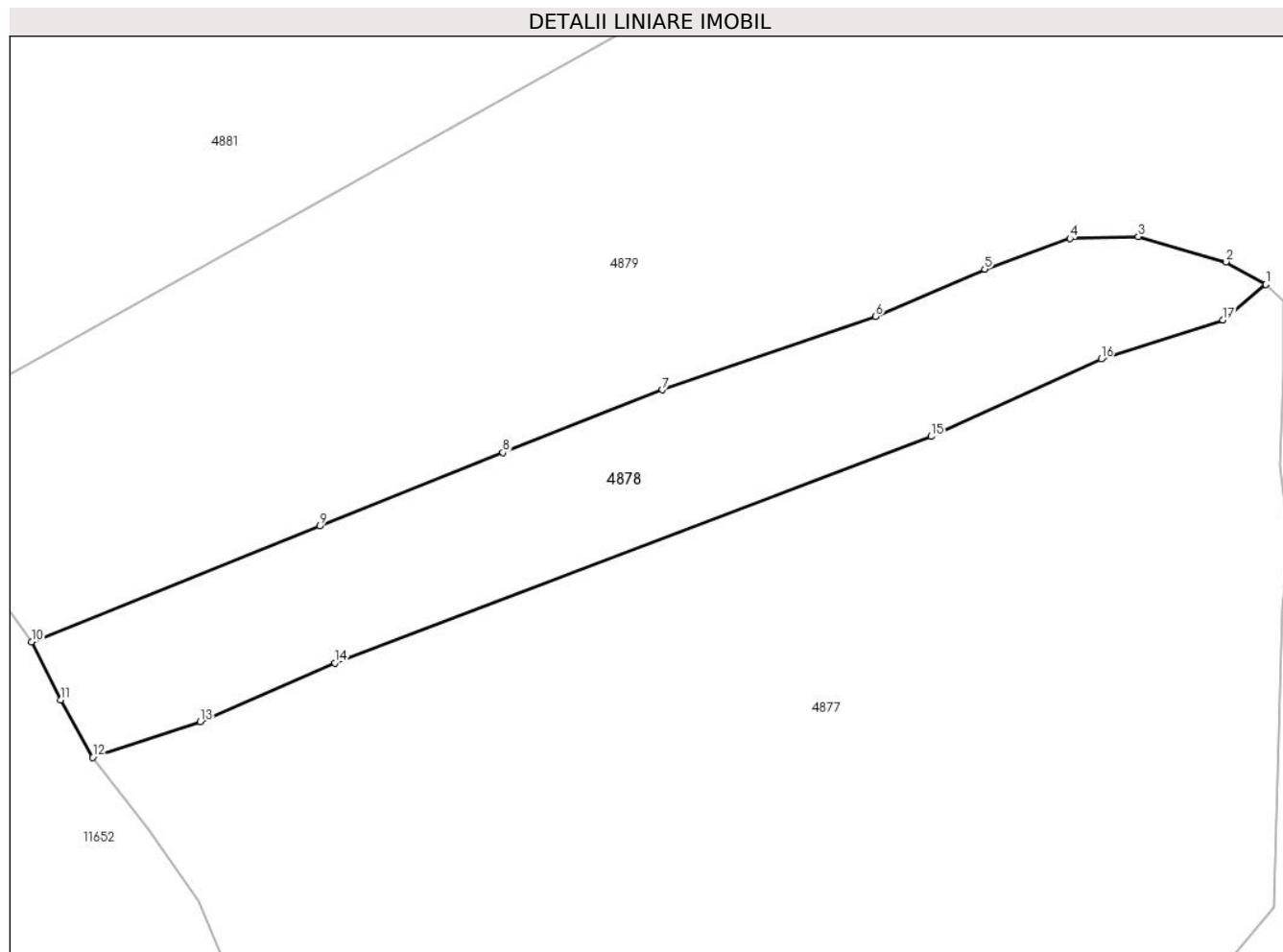

## Date referitoare la teren

Crt	Categorie folosință	Intra vilan	Suprafața (mp)	Tarla	Parcelă	Nr. topo	Observații / Referințe
1	faneata	NU	898	-	-	-	

## Lungime Segmente

1) Valorile lungimilor segmentelor sunt obținute din proiecție în plan.

Punct început	X / Y	Punct sfârșit	X / Y	Lungime segment (** (m)
1	578.472,469 639.456,55	2	578.469,499 639.458,236	3.415
2	578.469,499 639.458,236	3	578.462,985 639.460,103	6.776
3	578.462,985 639.460,103	4	578.457,893 639.459,971	5.094
4	578.457,893 639.459,971	5	578.451,543 639.457,696	6.745
5	578.451,543 639.457,696	6	578.443,423 639.454,172	8.852

Punct început	X / Y	Punct sfârșit	X / Y	Lungime segment (** (m)
6	578.443,423 639.454,172	7	578.427,537 639.448,706	16.8
7	578.427,537 639.448,706	8	578.415,688 639.444,054	12.729
8	578.415,688 639.444,054	9	578.402,054 639.438,589	14.689
9	578.402,054 639.438,589	10	578.380,609 639.429,992	23.104
10	578.380,609 639.429,992	11	578.382,771 639.425,661	4.841
11	578.382,771 639.425,661	12	578.385,157 639.421,383	4.898
12	578.385,157 639.421,383	13	578.393,145 639.424,044	8.42
13	578.393,145 639.424,044	14	578.403,165 639.428,413	10.931
14	578.403,165 639.428,413	15	578.447,561 639.445,253	47.483
15	578.447,561 639.445,253	16	578.460,218 639.451,008	13.904
16	578.460,218 639.451,008	17	578.469,268 639.453,917	9.506
17	578.469,268 639.453,917	1	578.472,469 639.456,55	4.145

\*\* Lungimile segmentelor sunt determinate în planul de proiecție Stereo 70 și sunt rotunjite la 1 milimetru.

\*\*\* Distanța dintre puncte este formată din segmente cumulate ce sunt mai mici decât valoarea 1 milimetru.





**DATE DESPRE IMOBILUL NR. 4879**

Oficiul de Cadastru și Publicitate Imobiliară NEAMT  
Biroul de Cadastru și Publicitate Imobiliară Targu-Neamt

**A. Partea I. Descrierea imobilului**

TEREN Intravilan

Adresa: Loc. Boboiesti, Str Cujba, Jud. Neamt

Nr. Crt	Nr cadastral Nr. topografic	Suprafața* (mp)	Observații / Referințe
A1	51988	Din acte: 5.330 Masurata: 5.366	Sector cadastral:142 Teren neimpregmuit;

**Construcții**

Crt	Nr cadastral Nr. topografic	Adresa	Observații / Referințe
A1.1		Loc. Boboiesti, Str Cujba, Jud. Neamt	Nr. niveluri:1; S. construita la sol:67 mp; Casă de locuit, construită din lemn în anul 1939, acoperită cu tablă, compusă din două camere, bucătărie și magazie
A1.2		Loc. Boboiesti, Str Cujba, Jud. Neamt	Nr. niveluri:1; S. construita la sol:65 mp; Construcție anexă din lemn, construită în anul 1939, acoperită cu tablă, compusă dintr-o cameră și camară
A1.3		Loc. Boboiesti, Str Cujba, Jud. Neamt	Nr. niveluri:1; S. construita la sol:57 mp; Grajd, construit din lemn în anul 1939, acoperit cu tablă, compus din trei încăperi

**B. Partea II. Proprietari și acte**

Inscrieri privitoare la dreptul de proprietate și alte drepturi reale		Referințe
<b>31766 / 08/10/2015</b>		
Act Notarial nr. 1964 - contract de vanzare, din 06/10/2015 emis de NP Andronache Laura;		
B1	Intabulare, drept de PROPRIETATE, dobandit prin Conventie, cota actuala 1/1, cota initiala 1/1 1) <b>NEGRU GHEORGHE</b> 2) <b>NEGRU CRISTINA</b> , - soti	A1, A1.1, A1.2, A1.3

**C. Partea III. SARCINI .**

Inscrieri privind dezmembramintele dreptului de proprietate, drepturi reale de garanție și sarcini	Referințe
NU SUNT	

## Anexa Nr. 1 La Partea I

## Teren

Nr cadastral	Suprafața (mp)*	Observații / Referințe
51988	Din acte: 5.330 Masurata: 5.366	

\* Suprafața este determinată în planul de proiecție Stereo 70.

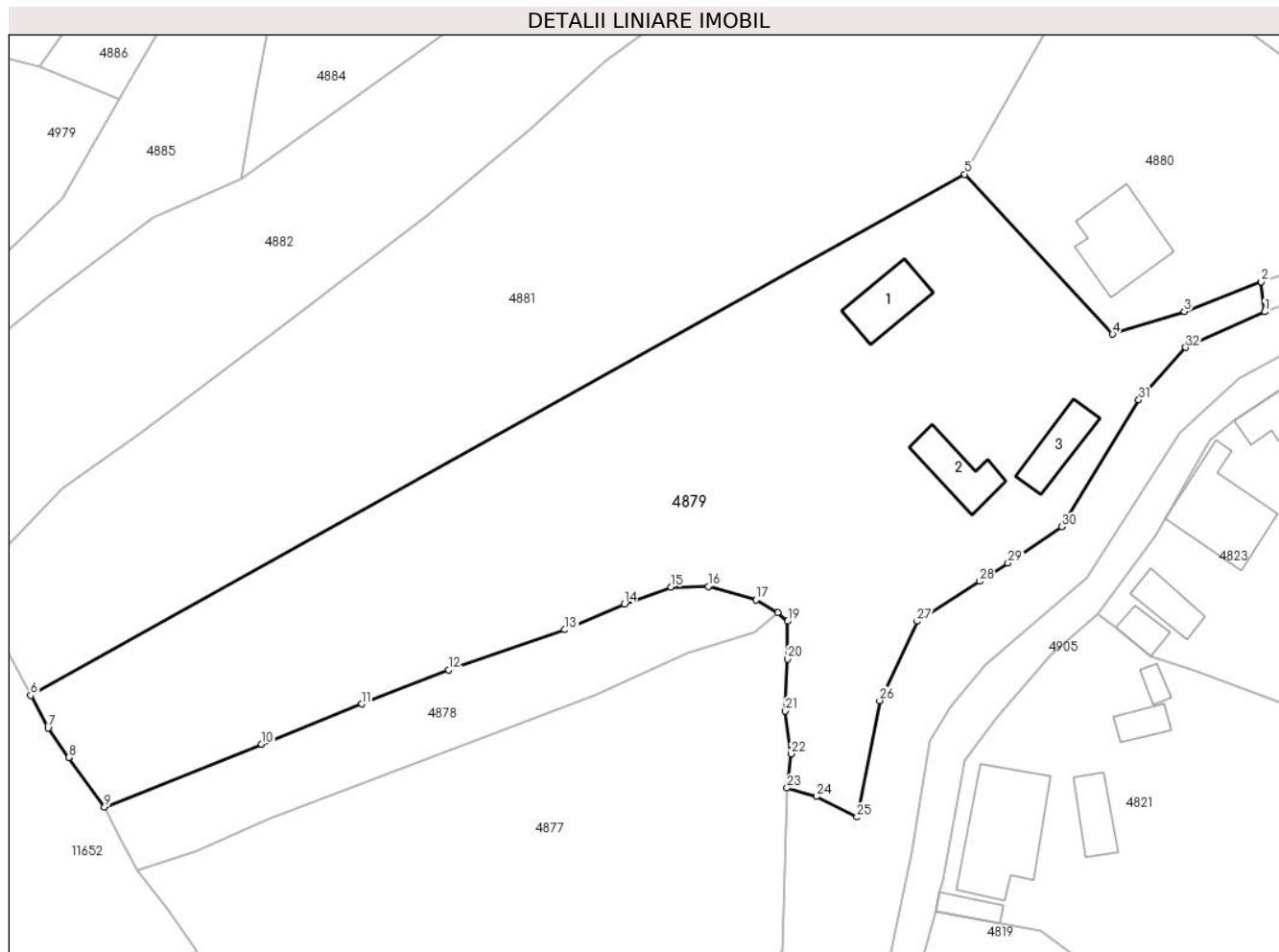

## Date referitoare la teren

Crt	Categorie folosință	Intra vilan	Suprafața (mp)	Tarla	Parcelă	Nr. topo	Observații / Referințe
1	curți constructii	DA	1.676	-	-	-	
2	faneata	DA	3.690	-	-	-	

## Date referitoare la construcții

Crt	Număr	Destinație construcție	Supraf. (mp)	Situație juridică	Observații / Referințe
A1.1		construcții de locuințe	67	Cu acte	Nr. niveluri:1; S. construită la sol:67 mp; Casă de locuit, construită din lemn în anul 1939, acoperită cu tablă, compusă din două camere, bucatărie și magazie
A1.2		construcții anexa	65	Cu acte	Nr. niveluri:1; S. construită la sol:65 mp; Construcție anexă din lemn, construită în anul 1939, acoperită cu tablă, compusă dintr-o cameră și camară
A1.3		construcții anexa	57	Cu acte	Nr. niveluri:1; S. construită la sol:57 mp; Grajd, construit din lemn în anul 1939, acoperit cu tablă, compus din trei încăperi

## Lungime Segmente

1) Valorile lungimilor segmentelor sunt obținute din proiecție în plan.

Punct început	X / Y	Punct sfârșit	X / Y	Lungime segment (** (m)
1	578.538,895 639.497,538	2	578.538,431 639.501,647	4.135
3	578.527,931 639.497,594	4	578.518,14 639.494,489	10.272
5	578.497,973 639.516,324	6	578.370,539 639.445,211	145.933
7	578.372,905 639.440,763	8	578.375,751 639.436,742	4.926
9	578.380,609 639.429,992	10	578.402,054 639.438,589	23.104
11	578.415,688 639.444,054	12	578.427,537 639.448,706	12.729
13	578.443,423 639.454,172	14	578.451,543 639.457,696	8.852
15	578.457,893 639.459,971	16	578.462,985 639.460,103	5.094
17	578.469,499 639.458,236	18	578.472,469 639.456,55	3.415
19	578.473,807 639.455,329	20	578.473,791 639.450,2	5.129
21	578.473,502 639.443,073	22	578.474,273 639.437,255	5.869
23	578.473,733 639.432,583	24	578.477,789 639.431,433	4.216
25	578.483,263 639.428,615	26	578.486,383 639.444,52	16.208
27	578.491,495 639.455,325	28	578.499,973 639.460,779	10.081
29	578.503,878 639.463,291	30	578.511,184 639.468,226	8.817
31	578.521,712 639.485,533	32	578.528,129 639.492,669	9.597

Punct început	X / Y	Punct sfârșit	X / Y	Lungime segment (** (m)
2	578.538,431 639.501,647	3	578.527,931 639.497,594	11.255
4	578.518,14 639.494,489	5	578.497,973 639.516,324	29.723
6	578.370,539 639.445,211	7	578.372,905 639.440,763	5.038
8	578.375,751 639.436,742	9	578.380,609 639.429,992	8.316
10	578.402,054 639.438,589	11	578.415,688 639.444,054	14.689
12	578.427,537 639.448,706	13	578.443,423 639.454,172	16.8
14	578.451,543 639.457,696	15	578.457,893 639.459,971	6.745
16	578.462,985 639.460,103	17	578.469,499 639.458,236	6.776
18	578.472,469 639.456,55	19	578.473,807 639.455,329	1.811
20	578.473,791 639.450,2	21	578.473,502 639.443,073	7.133
22	578.474,273 639.437,255	23	578.473,733 639.432,583	4.703
24	578.477,789 639.431,433	25	578.483,263 639.428,615	6.157
26	578.486,383 639.444,52	27	578.491,495 639.455,325	11.953
28	578.499,973 639.460,779	29	578.503,878 639.463,291	4.643
30	578.511,184 639.468,226	31	578.521,712 639.485,533	20.258
32	578.528,129 639.492,669	1	578.538,895 639.497,538	11.816

\*\* Lungimile segmentelor sunt determinate în planul de proiecție Stereo 70 și sunt rotunjite la 1 milimetru.

\*\*\* Distanța dintre puncte este formată din segmente cumulate ce sunt mai mici decât valoarea 1 milimetru.



**DATE DESPRE IMOBILUL NR. 4880**

Oficiul de Cadastru și Publicitate Imobiliară NEAMT  
Biroul de Cadastru și Publicitate Imobiliară Targu-Neamt

**A. Partea I. Descrierea imobilului**

TEREN Intravilan

Adresa: Loc. Boboiesti, Jud. Neamt

Nr. Crt	Nr cadastral Nr. topografic	Suprafața* (mp)	Observații / Referințe
A1		1.723	Sector cadastral:142 Teren neimpregmuit;

**Construcții**

Crt	Nr cadastral Nr. topografic	Adresa	Observații / Referințe
A1.1		Loc. Boboiesti, Jud. Neamt	Nr. niveluri:1; S. construita la sol:114 mp;

**B. Partea II. Proprietari și acte**

Inscrieri privitoare la dreptul de proprietate și alte drepturi reale	Referințe
/	
Act Administrativ nr. 19147, din 18/12/2023 emis de Primăria Com. Pipirig;	
B1	Inscrierea posesiei, drept de PROPRIETATE, dobandit prin Lege, cota actuala 1/1, cota initiala 1/1 1) ILIE MIRCEA
Act Administrativ nr. 14187, din 14/09/2023 emis de Primăria Com. Pipirig;	
B2	Intabulare, drept de PROPRIETATE, dobandit prin Lege, cota actuala 1/1, cota initiala 1/1 1) ILIE MIRCEA

**C. Partea III. SARCINI .**

Inscrieri privind dezmembramintele dreptului de proprietate, drepturi reale de garanție și sarcini	Referințe
NU SUNT	

## Anexa Nr. 1 La Partea I

## Teren

Nr cadastral	Suprafața (mp)*	Observații / Referințe
	1.723	

\* Suprafața este determinată în planul de proiecție Stereo 70.

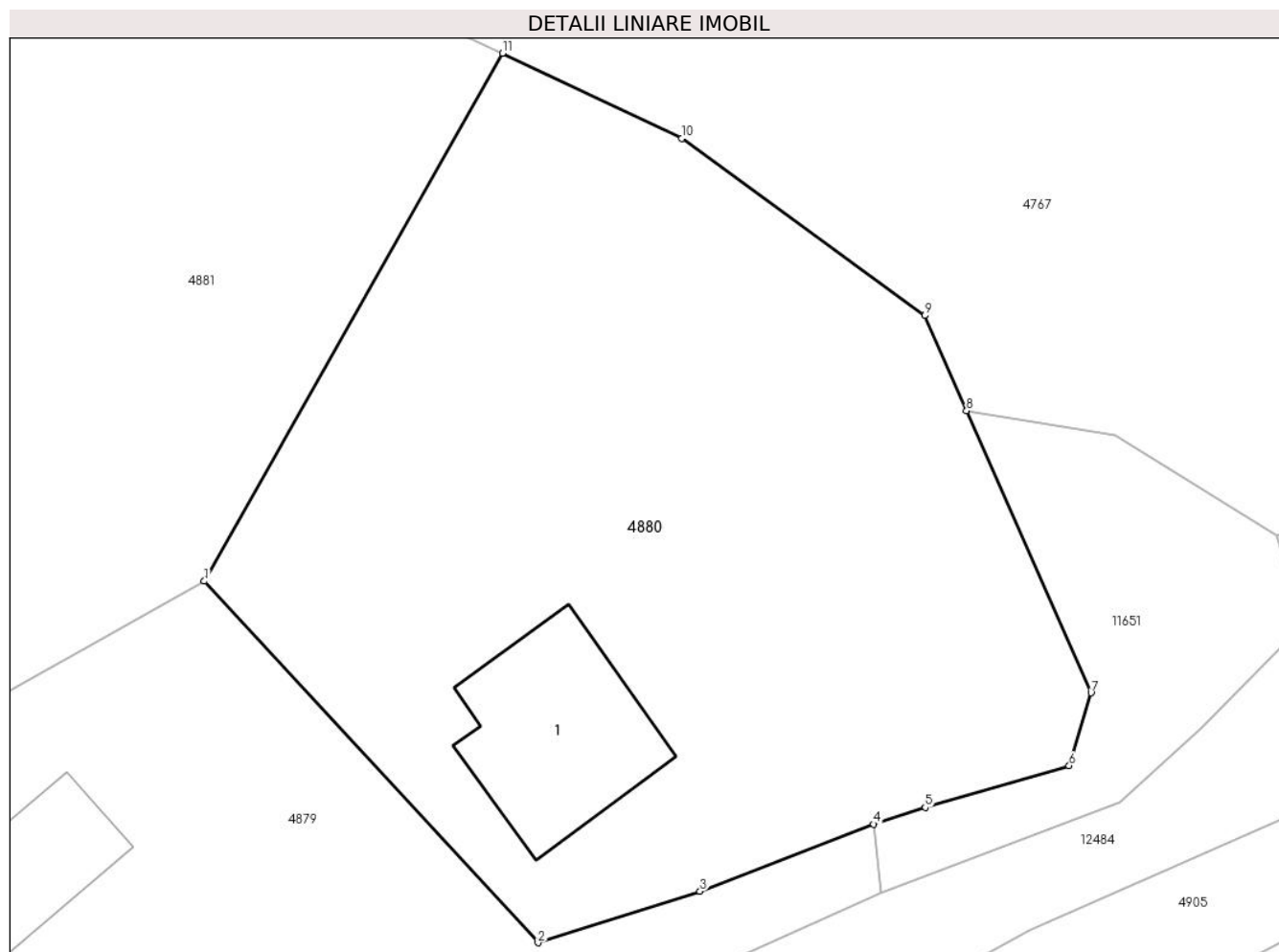

## Date referitoare la teren

Crt	Categorie folosință	Intravilan	Suprafața (mp)	Tarla	Parcelă	Nr. topo	Observații / Referințe
1	curți constructii	DA	901	-	-	-	
2	faneata	DA	823	-	-	-	

## Date referitoare la construcții

Crt	Număr	Destinație construcție	Supraf. (mp)	Situație juridică	Observații / Referințe
A1.1		construcții de locuințe	114	Cu acte	Nr. niveluri:1; S. construita la sol:114 mp;

## Lungime Segmente

1) Valorile lungimilor segmentelor sunt obținute din proiecție în plan.

Punct început	X / Y	Punct sfârșit	X / Y	Lungime segment (** (m)
1	578.497,973 639.516,324	2	578.518,14 639.494,489	29.723
2	578.518,14 639.494,489	3	578.527,931 639.497,594	10.272
3	578.527,931 639.497,594	4	578.538,431 639.501,647	11.255

Punct început	X / Y	Punct sfârșit	X / Y	Lungime segment (** (m)
4	578.538,431 639.501,647	5	578.541,541 639.502,661	3.271
5	578.541,541 639.502,661	6	578.550,241 639.505,181	9.058
6	578.550,241 639.505,181	7	578.551,565 639.509,578	4.592
7	578.551,565 639.509,578	8	578.544,038 639.526,615	18.626
8	578.544,038 639.526,615	9	578.541,501 639.532,359	6.279
9	578.541,501 639.532,359	10	578.526,831 639.543,057	18.156
10	578.526,831 639.543,057	11	578.515,998 639.548,206	11.994
11	578.515,998 639.548,206	1	578.497,973 639.516,324	36.625

\*\* Lungimile segmentelor sunt determinate în planul de proiecție Stereo 70 și sunt rotunjite la 1 milimetru.

\*\*\* Distanța dintre puncte este formată din segmente cumulate ce sunt mai mici decât valoarea 1 milimetru.





**DATE DESPRE IMOBILUL NR. 4881**

Oficiul de Cadastru și Publicitate Imobiliară NEAMT  
Biroul de Cadastru și Publicitate Imobiliară Targu-Neamt

**A. Partea I. Descrierea imobilului**

TEREN Intravilan

Adresa: Loc. Boboiesti, Jud. Neamt

Nr. Crt	Nr cadastral Nr. topografic	Suprafața* (mp)	Observații / Referințe
A1		5.223	Sector cadastral:142 Teren neimpregmuit;

**B. Partea II. Proprietari și acte**

Inscrieri privitoare la dreptul de proprietate și alte drepturi reale	Referințe
/	
Act Administrativ nr. 19448, din 18/12/2023 emis de Primăria Com. Pipirig;	
B1	A1
Inscrierea posesiei, drept de PROPRIETATE, dobandit prin Lege, cota actuala 1/1, cota initiala 1/1	
1) TODIREASA MARIA	

**C. Partea III. SARCINI .**

Inscrieri privind dezmembramintele dreptului de proprietate, drepturi reale de garanție și sarcini	Referințe
NU SUNT	

## Anexa Nr. 1 La Partea I

## Teren

Nr cadastral	Suprafața (mp)*	Observații / Referințe
	5.223	

\* Suprafața este determinată în planul de proiecție Stereo 70.

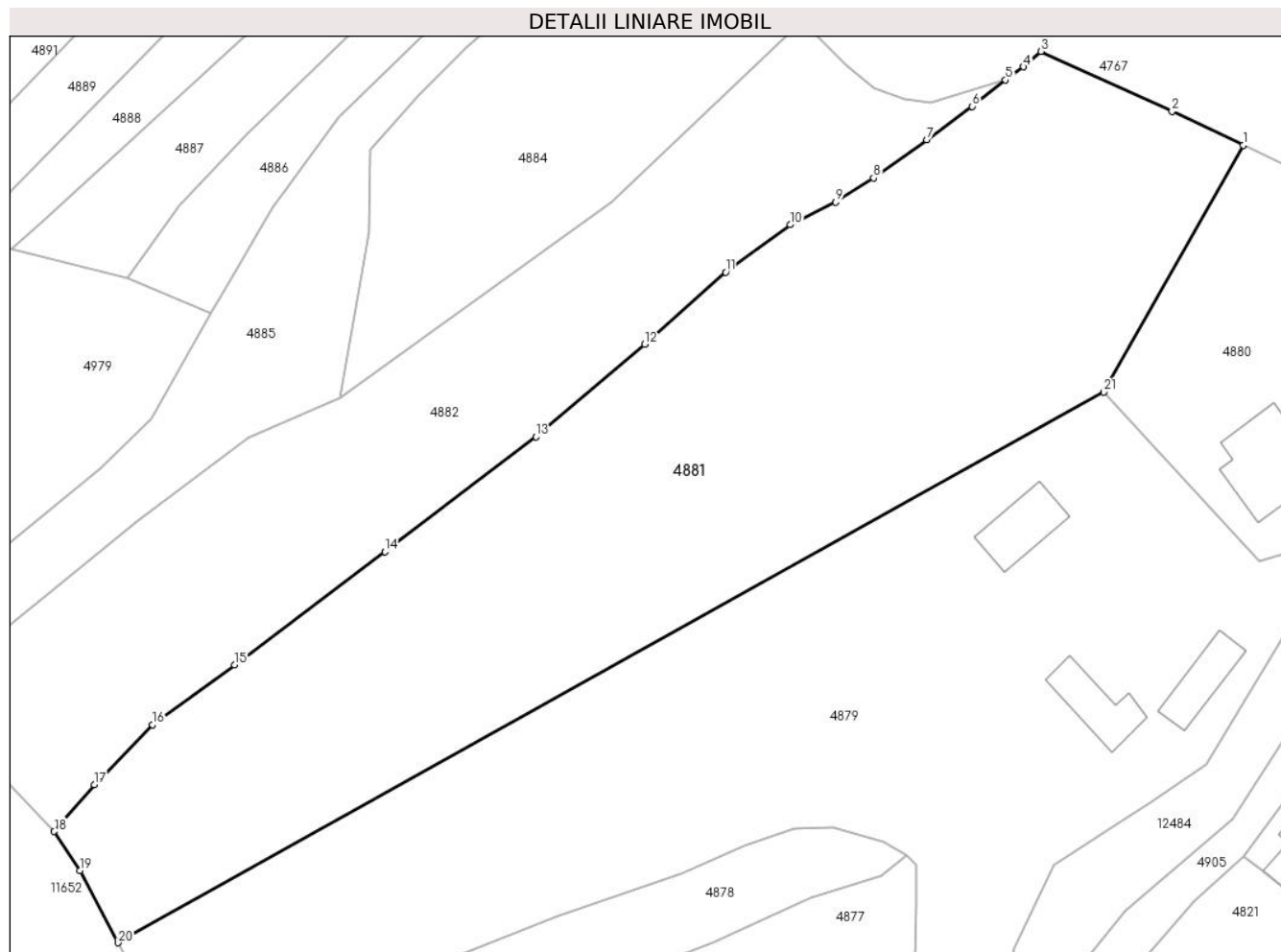

## Date referitoare la teren

Crt	Categorie folosință	Intravilan	Suprafața (mp)	Tarla	Parcelă	Nr. topo	Observații / Referințe
1	faneata	DA	5.223	-	-	-	

## Lungime Segmente

1) Valorile lungimilor segmentelor sunt obținute din proiecție în plan.

Punct început	X / Y	Punct sfârșit	X / Y	Lungime segment (** (m)
1	578.515,998 639.548,206	2	578.506,813 639.552,572	10.17
3	578.489,85 639.560,334	4	578.487,613 639.558,334	3.001
5	578.485,263 639.556,653	6	578.480,982 639.553,229	5.482
7	578.475,075 639.548,887	8	578.468,207 639.544,01	8.423
9	578.463,313 639.540,883	10	578.457,453 639.537,943	6.556

Punct început	X / Y	Punct sfârșit	X / Y	Lungime segment (** (m)
2	578.506,813 639.552,572	3	578.489,85 639.560,334	18.655
4	578.487,613 639.558,334	5	578.485,263 639.556,653	2.889
6	578.480,982 639.553,229	7	578.475,075 639.548,887	7.331
8	578.468,207 639.544,01	9	578.463,313 639.540,883	5.808
10	578.457,453 639.537,943	11	578.449,095 639.531,822	10.36

Punct început	X / Y	Punct sfârșit	X / Y	Lungime segment (** (m)
11	578.449,095 639.531,822	12	578.438,613 639.522,496	14.03
13	578.424,528 639.510,586	14	578.405,043 639.495,699	24.521
15	578.385,609 639.481,083	16	578.374,933 639.473,387	13.161
17	578.367,439 639.465,635	18	578.362,266 639.459,587	7.959
19	578.365,588 639.454,517	20	578.370,539 639.445,211	10.541
21	578.497,973 639.516,324	1	578.515,998 639.548,206	36.625

Punct început	X / Y	Punct sfârșit	X / Y	Lungime segment (** (m)
12	578.438,613 639.522,496	13	578.424,528 639.510,586	18.445
14	578.405,043 639.495,699	15	578.385,609 639.481,083	24.317
16	578.374,933 639.473,387	17	578.367,439 639.465,635	10.782
18	578.362,266 639.459,587	19	578.365,588 639.454,517	6.061
20	578.370,539 639.445,211	21	578.497,973 639.516,324	145.933

\*\* Lungimile segmentelor sunt determinate în planul de proiecție Stereo 70 și sunt rotunjite la 1 milimetru.

\*\*\* Distanța dintre puncte este formată din segmente cumulate ce sunt mai mici decât valoarea 1 milimetru.



**DATE DESPRE IMOBILUL NR. 4882**

Oficiul de Cadastru și Publicitate Imobiliară NEAMT  
Biroul de Cadastru și Publicitate Imobiliară Targu-Neamt

**A. Partea I. Descrierea imobilului**

TEREN Intravilan

Adresa: Loc. Boboiesti, Jud. Neamt

Nr. Crt	Nr cadastral Nr. topografic	Suprafața* (mp)	Observații / Referințe
A1	51300	Din acte: 2.800 Masurata: 2.905	Sector cadastral:142 Teren neimpregmuit;

**B. Partea II. Proprietari și acte**

Inscrieri privitoare la dreptul de proprietate și alte drepturi reale		Referințe
<b>8289 / 27/03/2014</b>		
Act Notarial nr. 339 - Contract de vânzare, din 25/03/2014 emis de NP Andronache Laura;		
B1	Intabulare, drept de PROPRIETATE, dobandit prin Conventie, cota actuala 1/1, cota initiala 1/1 1) ATODIRESEI ALEXANDRU, necăsătorit	A1

**C. Partea III. SARCINI .**

Inscrieri privind dezmembramintele dreptului de proprietate, drepturi reale de garanție și sarcini	Referințe
NU SUNT	

## Anexa Nr. 1 La Partea I

## Teren

Nr cadastral	Suprafața (mp)*	Observații / Referințe
51300	Din acte: 2.800 Masurata: 2.905	

\* Suprafața este determinată în planul de proiecție Stereo 70.



## Date referitoare la teren

Crt	Categorie folosință	Intra vilan	Suprafața (mp)	Tarla	Parcelă	Nr. topo	Observații / Referințe
1	faneata	DA	2.905	-	-	-	

## Lungime Segmente

1) Valorile lungimilor segmentelor sunt obținute din proiecție în plan.

Punct început	X / Y	Punct sfârșit	X / Y	Lungime segment (** (m)
1	578.348,968 639.480,26	2	578.356,406 639.465,751	16.304
3	578.362,266 639.459,587	4	578.367,439 639.465,635	7.959
5	578.374,933 639.473,387	6	578.385,609 639.481,083	13.161
7	578.405,043 639.495,699	8	578.424,528 639.510,586	24.521
9	578.438,613 639.522,496	10	578.449,095 639.531,822	14.03

Punct început	X / Y	Punct sfârșit	X / Y	Lungime segment (** (m)
2	578.356,406 639.465,751	3	578.362,266 639.459,587	8.505
4	578.367,439 639.465,635	5	578.374,933 639.473,387	10.782
6	578.385,609 639.481,083	7	578.405,043 639.495,699	24.317
8	578.424,528 639.510,586	9	578.438,613 639.522,496	18.445
10	578.449,095 639.531,822	11	578.457,453 639.537,943	10.36

Punct început	X / Y	Punct sfârșit	X / Y	Lungime segment (** (m)	Punct început	X / Y	Punct sfârșit	X / Y	Lungime segment (** (m)
11	578.457,453 639.537,943	12	578.463,313 639.540,883	6.556	12	578.463,313 639.540,883	13	578.468,207 639.544,01	5.808
13	578.468,207 639.544,01	14	578.475,075 639.548,887	8.423	14	578.475,075 639.548,887	15	578.480,982 639.553,229	7.331
15	578.480,982 639.553,229	16	578.485,263 639.556,653	5.482	16	578.485,263 639.556,653	17	578.475,537 639.553,734	10.155
17	578.475,537 639.553,734	18	578.472,211 639.554,122	3.349	18	578.472,211 639.554,122	19	578.468,243 639.555,668	4.259
19	578.468,243 639.555,668	20	578.464,667 639.558,534	4.583	20	578.464,667 639.558,534	21	578.459,722 639.563,634	7.104
21	578.459,722 639.563,634	22	578.458,998 639.564,308	0.989	22	578.458,998 639.564,308	23	578.434,336 639.540,907	33.997
23	578.434,336 639.540,907	24	578.399,232 639.515,584	43.284	24	578.399,232 639.515,584	25	578.387,3 639.510,443	12.992
25	578.387,3 639.510,443	26	578.373,023 639.499,598	17.929	26	578.373,023 639.499,598	1	578.348,968 639.480,26	30.864

\*\* Lungimile segmentelor sunt determinate în planul de proiecție Stereo 70 și sunt rotunjite la 1 milimetru.

\*\*\* Distanța dintre puncte este formată din segmente cumulate ce sunt mai mici decât valoarea 1 milimetru.





**DATE DESPRE IMOBILUL NR. 4884**

Oficiul de Cadastru și Publicitate Imobiliară NEAMT  
Biroul de Cadastru și Publicitate Imobiliară Targu-Neamt

**A. Partea I. Descrierea imobilului**

TEREN Intravilan

Adresa: Loc. Boboiesti, Jud. Neamt

Nr. Crt	Nr cadastral Nr. topografic	Suprafața* (mp)	Observații / Referințe
A1		1.648	Sector cadastral:142 Teren neimpregmuit;

**B. Partea II. Proprietari și acte**

Inscrieri privitoare la dreptul de proprietate și alte drepturi reale		Referințe
/		
Act Administrativ nr. 19446, din 18/12/2023 emis de Primăria Com. Pipirig;		
B1	Inscrierea posesiei, drept de PROPRIETATE, dobandit prin Lege, cota actuala 1/1, cota initiala 1/1 1) ILIE ILIE 2) ILIE ANA MARIA	A1

**C. Partea III. SARCINI .**

Inscrieri privind dezmembramintele dreptului de proprietate, drepturi reale de garanție și sarcini	Referințe
NU SUNT	

## Anexa Nr. 1 La Partea I

## Teren

Nr cadastral	Suprafața (mp)*	Observații / Referințe
	1.648	

\* Suprafața este determinată în planul de proiecție Stereo 70.

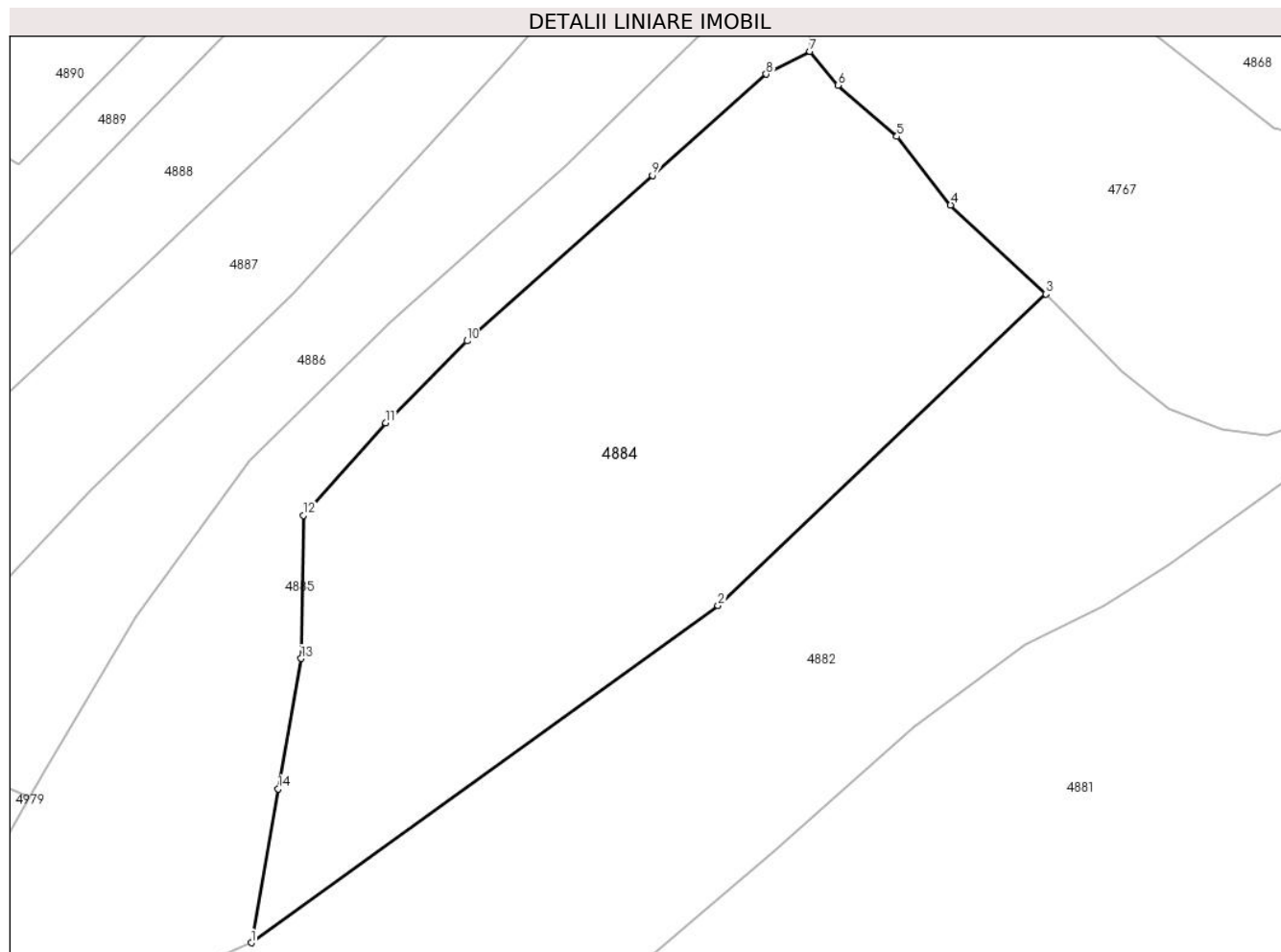

## Date referitoare la teren

Crt	Categorie folosință	Intravilan	Suprafața (mp)	Tarla	Parcelă	Nr. topo	Observații / Referințe
1	faneata	DA	1.648	-	-	-	

## Lungime Segmente

1) Valorile lungimilor segmentelor sunt obținute din proiecție în plan.

Punct început	X / Y	Punct sfârșit	X / Y	Lungime segment (** (m)
1	578.399,232 639.515,584	2	578.434,336 639.540,907	43.284
2	578.434,336 639.540,907	3	578.458,998 639.564,308	33.997
3	578.458,998 639.564,308	4	578.451,815 639.570,99	9.81
4	578.451,815 639.570,99	5	578.447,777 639.576,147	6.55
5	578.447,777 639.576,147	6	578.443,333 639.579,977	5.867

Punct început	X / Y	Punct sfârşit	X / Y	Lungime segment (** (m)
6	578.443,333 639.579,977	7	578.441,239 639.582,527	3.3
7	578.441,239 639.582,527	8	578.437,96 639.580,817	3.698
8	578.437,96 639.580,817	9	578.429,4 639.573,226	11.441
9	578.429,4 639.573,226	10	578.415,461 639.560,789	18.681
10	578.415,461 639.560,789	11	578.409,355 639.554,628	8.674
11	578.409,355 639.554,628	12	578.403,15 639.547,688	9.309
12	578.403,15 639.547,688	13	578.402,974 639.536,939	10.75
13	578.402,974 639.536,939	14	578.401,258 639.527,145	9.943
14	578.401,258 639.527,145	1	578.399,232 639.515,584	11.737

\*\* Lungimile segmentelor sunt determinate în planul de proiecție Stereo 70 și sunt rotunjite la 1 milimetru.

\*\*\* Distanța dintre puncte este formată din segmente cumulate ce sunt mai mici decât valoarea 1 milimetru.



**DATE DESPRE IMOBILUL NR. 11651**

Oficiul de Cadastru și Publicitate Imobiliară NEAMT  
Biroul de Cadastru și Publicitate Imobiliară Targu-Neamt

**A. Partea I. Descrierea imobilului**

TEREN Intravilan

Adresa: Loc. Boboiesti, Jud. Neamt

Nr. Crt	Nr cadastral Nr. topografic	Suprafața* (mp)	Observații / Referințe
A1		295	Sector cadastral:142 Teren neimprejmuit;

**B. Partea II. Proprietari și acte**

Inscrieri privitoare la dreptul de proprietate și alte drepturi reale		Referințe
/		
Act Normativ nr. 7, din 13/03/1996 emis de GUVERNUL ROMÂNIEI;		
B1	Inscrierea provizorie, drept de PROPRIETATE, dobandit prin Lege, cota actuala 1/1, cota initiala 1/1 1) COMUNA PIPIRIG, CIF:99999999999999, Proprietar neidentificat	A1

**C. Partea III. SARCINI .**

Inscrieri privind dezmembramintele dreptului de proprietate, drepturi reale de garanție și sarcini	Referințe
NU SUNT	

## Anexa Nr. 1 La Partea I

## Teren

Nr cadastral	Suprafața (mp)*	Observații / Referințe
	295	

\* Suprafața este determinată în planul de proiecție Stereo 70.

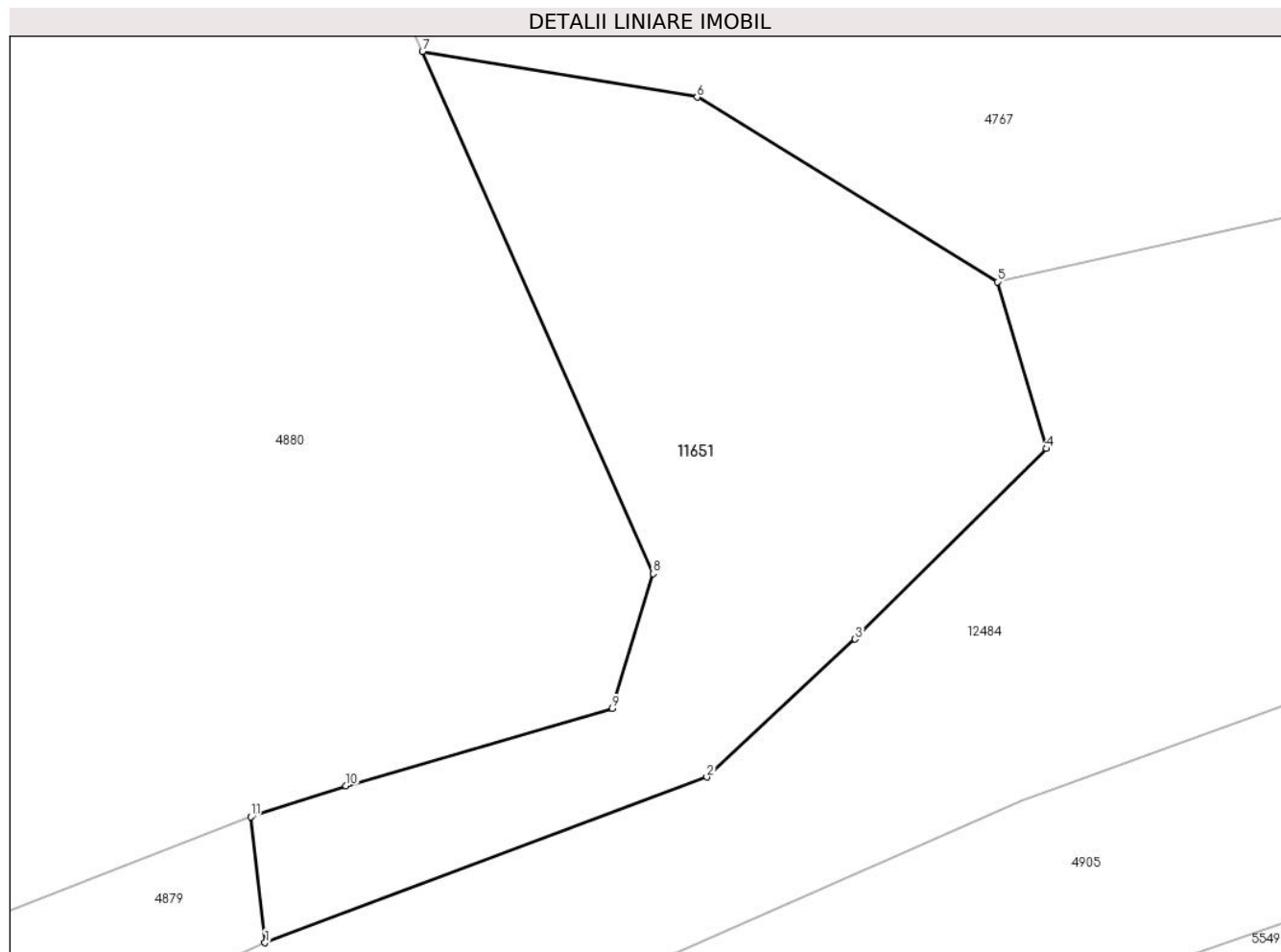

## Date referitoare la teren

Crt	Categorie folosință	Intra vilan	Suprafața (mp)	Tarla	Parcelă	Nr. topo	Observații / Referințe
1	faneata	DA	295	-	-	-	

## Lungime Segmente

1) Valorile lungimilor segmentelor sunt obținute din proiecție în plan.

Punct început	X / Y	Punct sfârșit	X / Y	Lungime segment (** (m)
1	578.538,895 639.497,538	2	578.553,321 639.502,943	15.405
2	578.553,321 639.502,943	3	578.558,17 639.507,443	6.615
3	578.558,17 639.507,443	4	578.564,42 639.513,656	8.813
4	578.564,42 639.513,656	5	578.562,811 639.519,101	5.678
5	578.562,811 639.519,101	6	578.553,007 639.525,123	11.506

Punct început	X / Y	Punct sfârșit	X / Y	Lungime segment (** (m)
6	578.553,007 639.525,123	7	578.544,038 639.526,615	9.092
7	578.544,038 639.526,615	8	578.551,565 639.509,578	18.626
8	578.551,565 639.509,578	9	578.550,241 639.505,181	4.592
9	578.550,241 639.505,181	10	578.541,541 639.502,661	9.058
10	578.541,541 639.502,661	11	578.538,431 639.501,647	3.271
11	578.538,431 639.501,647	1	578.538,895 639.497,538	4.135

\*\* Lungimile segmentelor sunt determinate în planul de proiecție Stereo 70 și sunt rotunjite la 1 milimetru.

\*\*\* Distanța dintre puncte este formată din segmente cumulate ce sunt mai mici decât valoarea 1 milimetru.





**DATE DESPRE IMOBILUL NR. 11652**

Oficiul de Cadastru și Publicitate Imobiliară NEAMT  
Biroul de Cadastru și Publicitate Imobiliară Targu-Neamt

**A. Partea I. Descrierea imobilului**

TEREN Extravilan

Adresa: Jud. Neamt

Nr. Crt	Nr cadastral Nr. topografic	Suprafața* (mp)	Observații / Referințe
A1		12.686	Sector cadastral:142 Teren neimpregmuit;

**B. Partea II. Proprietari și acte**

Inscrieri privitoare la dreptul de proprietate și alte drepturi reale		Referințe
/		
Act Normativ nr. 7, din 13/03/1996 emis de GUVERNUL ROMÂNIEI;		
B1	Inscrierea provizorie, drept de PROPRIETATE, dobandit prin Lege, cota actuala 1/1, cota initiala 1/1	A1
1) COMUNA PIPIRIG, CIF:99999999999999, Proprietar neidentificat		

**C. Partea III. SARCINI .**

Inscrieri privind dezmembramintele dreptului de proprietate, drepturi reale de garanție și sarcini	Referințe
NU SUNT	

## Anexa Nr. 1 La Partea I

## Teren

Nr cadastral	Suprafața (mp)*	Observații / Referințe
	12.686	

\* Suprafața este determinată în planul de proiecție Stereo 70.

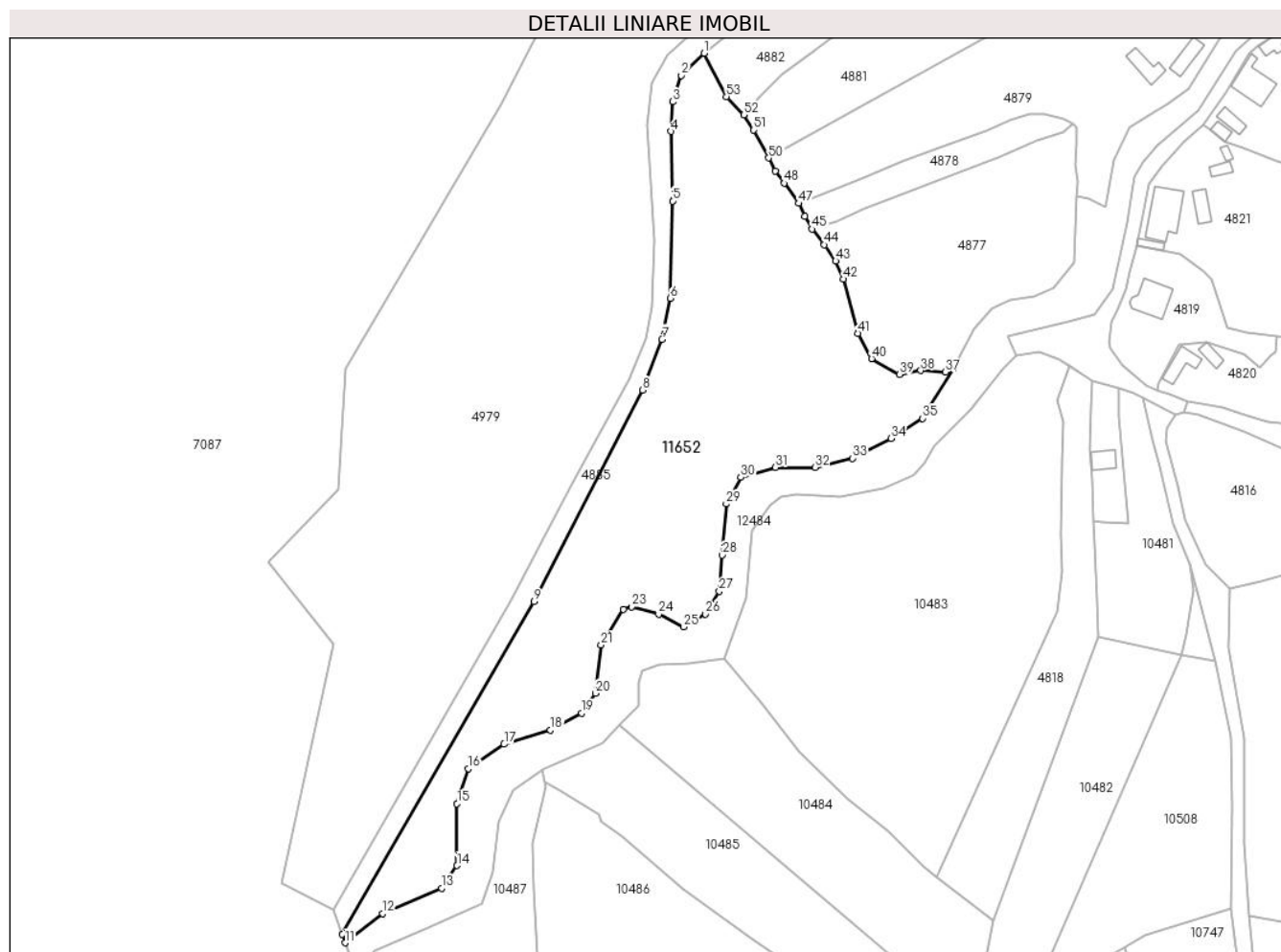

## Date referitoare la teren

Crt	Categorie folosință	Intravilan	Suprafața (mp)	Tarla	Parcelă	Nr. topo	Observații / Referințe
1	drum	NU	437	-	-	-	
2	faneata	NU	2.544	-	-	-	
3	faneata	NU	3.352	-	-	-	
4	pasune	NU	6.352	-	-	-	Pășune împădurită

## Lungime Segmente

1) Valorile lungimilor segmentelor sunt obținute din proiecție în plan.

Punct început	X / Y	Punct sfârșit	X / Y	Lungime segment	Punct început	X / Y	Punct sfârșit	X / Y	Lungime segment	Punct început	X / Y	Punct sfârșit	X / Y	Lungime segment
1	578.348,968 639.480,26	2	578.341,37 639.472,812	10.64	2	578.341,37 639.472,812	3	578.338,491 639.464,026	9.246	3	578.338,491 639.464,026	4	578.337,876 639.454,084	9.961
4	578.337,876 639.454,084	5	578.338,376 639.430,773	23.31 6	5	578.338,376 639.430,773	6	578.337,632 639.398,23	32.55 2	6	578.337,632 639.398,23	7	578.334,826 639.384,449	14.06 4
7	578.334,826 639.384,449	8	578.328,428 639.367,445	18.16 8	8	578.328,428 639.367,445	9	578.291,932 639.296,624	79.67 2	9	578.291,932 639.296,624	10	578.227,669 639.185,197	128.6 3

Punct început	X / Y	Punct sfârșit	X / Y	Lungime segment	Punct început	X / Y	Punct sfârșit	X / Y	Lungime segment	Punct început	X / Y	Punct sfârșit	X / Y	Lungime segment
10	578.227,669 639.185,197	11	578.228,639 639.182,406	2.955	11	578.228,639 639.182,406	12	578.241,304 639.192,202	16.011	12	578.241,304 639.192,202	13	578.260,983 639.200,656	21.418
13	578.260,983 639.200,656	14	578.266,162 639.208,247	9.189	14	578.266,162 639.208,247	15	578.266,162 639.228,95	20.703	15	578.266,162 639.228,95	16	578.269,854 639.240,761	12.375
16	578.269,854 639.240,761	17	578.281,929 639.248,896	14.56	17	578.281,929 639.248,896	18	578.297,463 639.253,574	16.223	18	578.297,463 639.253,574	19	578.307,887 639.259,353	11.919
19	578.307,887 639.259,353	20	578.312,523 639.265,948	8.061	20	578.312,523 639.265,948	21	578.314,44 639.282,126	16.291	21	578.314,44 639.282,126	22	578.321,896 639.294,083	14.091
22	578.321,896 639.294,083	23	578.324,618 639.294,879	2.836	23	578.324,618 639.294,879	24	578.333,716 639.292,424	9.423	24	578.333,716 639.292,424	25	578.342,082 639.288,177	9.382
25	578.342,082 639.288,177	26	578.349,339 639.292,499	8.447	26	578.349,339 639.292,499	27	578.354,042 639.300,064	8.908	27	578.354,042 639.300,064	28	578.355,006 639.312,208	12.182
28	578.355,006 639.312,208	29	578.356,369 639.329,364	17.21	29	578.356,369 639.329,364	30	578.361,27 639.338,247	10.145	30	578.361,27 639.338,247	31	578.372,902 639.341,577	12.099
31	578.372,902 639.341,577	32	578.386,167 639.341,577	13.265	32	578.386,167 639.341,577	33	578.398,648 639.344,647	12.853	33	578.398,648 639.344,647	34	578.411,648 639.351,236	14.574
34	578.411,648 639.351,236	35	578.422,178 639.357,993	12.512	35	578.422,178 639.357,993	36	578.432,457 639.374,787	19.69	36	578.432,457 639.374,787	37	578.429,73 639.373,475	3.026
37	578.429,73 639.373,475	38	578.421,561 639.374,053	8.189	38	578.421,561 639.374,053	39	578.414,449 639.372,692	7.241	39	578.414,449 639.372,692	40	578.405,055 639.377,958	10.769
40	578.405,055 639.377,958	41	578.400,511 639.386,451	9.632	41	578.400,511 639.386,451	42	578.395,572 639.404,621	18.829	42	578.395,572 639.404,621	43	578.393,031 639.410,666	6.557
43	578.393,031 639.410,666	44	578.389,268 639.416,114	6.621	44	578.389,268 639.416,114	45	578.385,157 639.421,383	6.683	45	578.385,157 639.421,383	46	578.382,771 639.425,661	4.898
46	578.382,771 639.425,661	47	578.380,609 639.429,992	4.841	47	578.380,609 639.429,992	48	578.375,751 639.436,742	8.316	48	578.375,751 639.436,742	49	578.372,905 639.440,763	4.926
49	578.372,905 639.440,763	50	578.370,539 639.445,211	5.038	50	578.370,539 639.445,211	51	578.365,588 639.454,517	10.541	51	578.365,588 639.454,517	52	578.362,266 639.459,587	6.061
52	578.362,266 639.459,587	53	578.356,406 639.465,751	8.505	53	578.356,406 639.465,751	1	578.348,968 639.480,26	16.304					

\*\* Lungimile segmentelor sunt determinate în planul de proiecție Stereo 70 și sunt rotunjite la 1 milimetru.

\*\*\* Distanța dintre puncte este formată din segmente cumulate ce sunt mai mici decât valoarea 1 milimetru.

