

**DATE DESPRE IMOBILUL NR. 5701**

Oficiul de Cadastru și Publicitate Imobiliară NEAMT
Biroul de Cadastru și Publicitate Imobiliară Targu-Neamt

A. Partea I. Descrierea imobilului

TEREN Intravilan

Adresa: Loc. Boboiesti, Str Mânzatu, Jud. Neamt

| Nr. Crt | Nr cadastral Nr. topografic | Suprafața* (mp) | Observații / Referințe |
|---------|-----------------------------|-----------------|--|
| A1 | | 256 | Sector cadastral:118 Teren neimpregmuit; |

Construcții

| Crt | Nr cadastral Nr. topografic | Adresa | Observații / Referințe |
|------|-----------------------------|---|---|
| A1.1 | | Loc. Boboiesti, Str Mânzatu, Jud. Neamt | Nr. niveluri:1; S. construita la sol:22 mp; |
| A1.2 | | Loc. Boboiesti, Str Mânzatu, Jud. Neamt | Nr. niveluri:1; S. construita la sol:18 mp; |

B. Partea II. Proprietari și acte

| Inscrieri privitoare la dreptul de proprietate și alte drepturi reale | | Referințe |
|--|--|------------|
| / | | |
| Act Administrativ nr. 18797, din 04/12/2023 emis de Primăria Com. Pipirig; | | |
| B1 | Inscrierea posesiei, drept de PROPRIETATE, dobandit prin Lege, cota actuala 1/1, cota initiala 1/1 1) SPUMĂ DAVID 2) SPUMĂ ANA | A1 |
| Act Administrativ nr. 14187, din 14/09/2023 emis de Primăria Com. Pipirig; | | |
| B2 | Intabulare, drept de PROPRIETATE, dobandit prin Lege, cota actuala 1/1, cota initiala 1/1 1) SPUMĂ DAVID 2) SPUMĂ ANA | A1.1, A1.2 |

C. Partea III. SARCINI .

| Inscrieri privind dezmembramintele dreptului de proprietate, drepturi reale de garanție și sarcini | Referințe |
|--|-----------|
| NU SUNT | |

Anexa Nr. 1 La Partea I

Teren

| Nr cadastral | Suprafața (mp)* | Observații / Referințe |
|--------------|-----------------|------------------------|
| | 256 | |

* Suprafața este determinată în planul de proiecție Stereo 70.

DETALII LINIARE IMOBIL

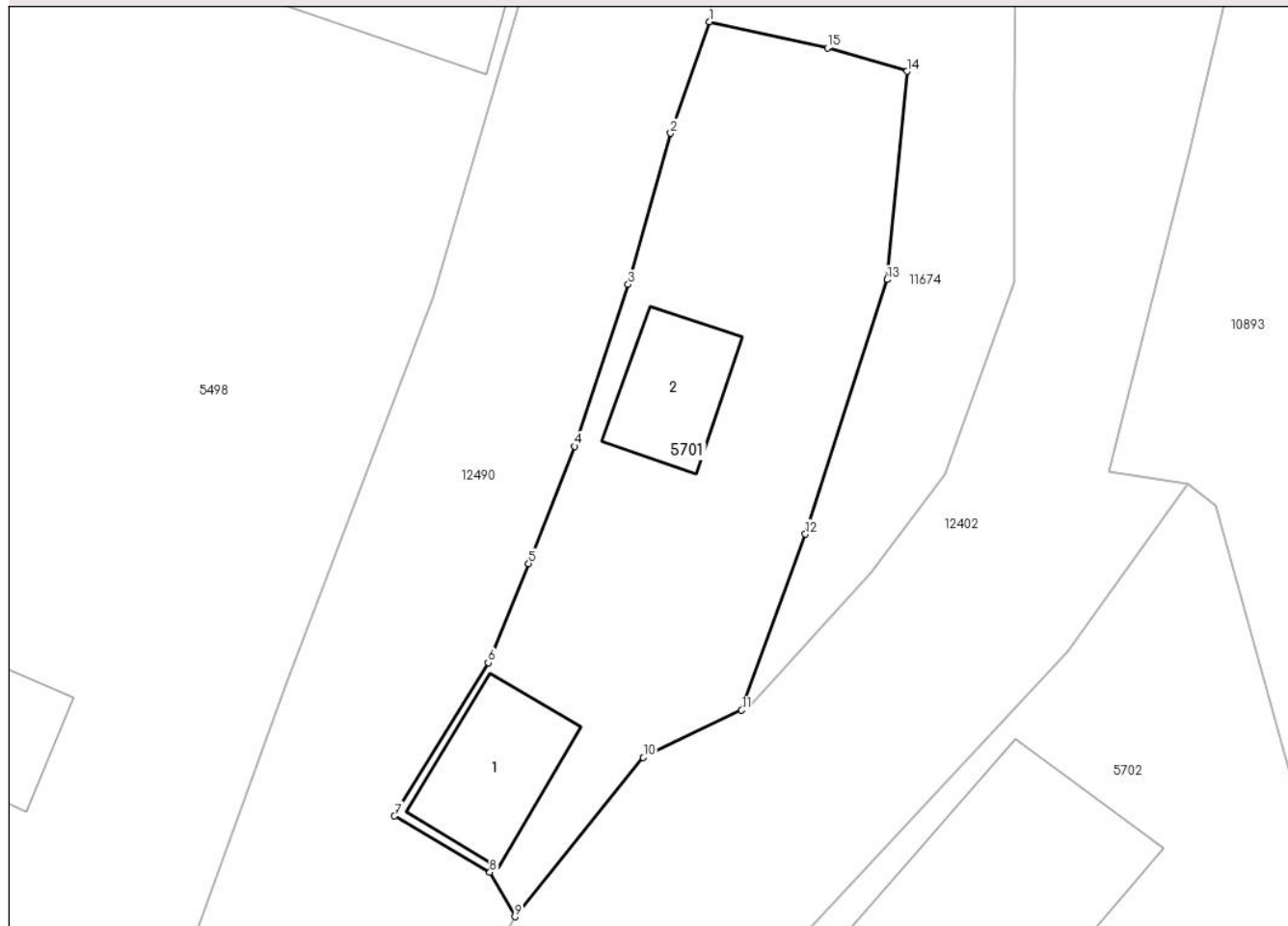

Date referitoare la teren

| Crt | Categorie folosință | Intra vilan | Suprafața (mp) | Tarla | Parcelă | Nr. topo | Observații / Referințe |
|-----|---------------------|-------------|----------------|-------|---------|----------|------------------------|
| 1 | curți constructii | DA | 256 | - | - | - | |

Date referitoare la construcții

| Crt | Număr | Destinație construcție | Supraf. (mp) | Situație juridică | Observații / Referințe |
|------|-------|------------------------|--------------|-------------------|---|
| A1.1 | | constructii anexa | 22 | Cu acte | Nr. niveluri:1; S. construita la sol:22 mp; |
| A1.2 | | constructii anexa | 18 | Cu acte | Nr. niveluri:1; S. construita la sol:18 mp; |

Lungime Segmente

1) Valorile lungimilor segmentelor sunt obținute din proiecție în plan.

| Punct început | X / Y | Punct sfârșit | X / Y | Lungime segment (** (m) |
|---------------|----------------------------|---------------|----------------------------|-------------------------|
| 1 | 578.499,712 640.050,101 | 2 | 578.498,324 640.046,13 | 4.207 |
| 2 | 578.498,324 640.046,13 | 3 | 578.496,813 640.040,743 | 5.595 |
| 3 | 578.496,813 640.040,743 | 4 | 578.494,904 640.034,98 | 6.071 |

| Punct început | X / Y | Punct sfârșit | X / Y | Lungime segment (** (m) |
|---------------|----------------------------|---------------|----------------------------|-------------------------|
| 4 | 578.494,904 640.034,98 | 5 | 578.493,271 640.030,804 | 4.484 |
| 5 | 578.493,271 640.030,804 | 6 | 578.491,828 640.027,269 | 3.818 |
| 6 | 578.491,828 640.027,269 | 7 | 578.488,488 640.021,809 | 6.401 |
| 7 | 578.488,488 640.021,809 | 8 | 578.491,887 640.019,808 | 3.944 |
| 8 | 578.491,887 640.019,808 | 9 | 578.492,781 640.018,224 | 1.819 |
| 9 | 578.492,781 640.018,224 | 10 | 578.497,359 640.023,893 | 7.287 |
| 10 | 578.497,359 640.023,893 | 11 | 578.500,861 640.025,581 | 3.888 |
| 11 | 578.500,861 640.025,581 | 12 | 578.503,128 640.031,85 | 6.666 |
| 12 | 578.503,128 640.031,85 | 13 | 578.506,047 640.040,918 | 9.526 |
| 13 | 578.506,047 640.040,918 | 14 | 578.506,75 640.048,338 | 7.453 |
| 14 | 578.506,75 640.048,338 | 15 | 578.503,917 640.049,177 | 2.955 |
| 15 | 578.503,917 640.049,177 | 1 | 578.499,712 640.050,101 | 4.305 |

** Lungimile segmentelor sunt determinate în planul de proiecție Stereo 70 și sunt rotunjite la 1 milimetru.

*** Distanța dintre puncte este formată din segmente cumulate ce sunt mai mici decât valoarea 1 milimetru.

**DATE DESPRE IMOBILUL NR. 10892**

Oficiul de Cadastru și Publicitate Imobiliară NEAMT
Biroul de Cadastru și Publicitate Imobiliară Targu-Neamt

A. Partea I. Descrierea imobilului

TEREN Intravilan

Adresa: Loc. Boboiesti, Str Mânzatu, Jud. Neamt

| Nr. Crt | Nr cadastral Nr. topografic | Suprafața* (mp) | Observații / Referințe |
|---------|-----------------------------|-----------------|--|
| A1 | | 162 | Sector cadastral:118 Teren neimpregmuit; |

B. Partea II. Proprietari și acte

| Inscrieri privitoare la dreptul de proprietate și alte drepturi reale | | Referințe |
|---|--|-----------|
| / | | |
| Act Normativ nr. 7, din 13/03/1996 emis de GUVERNUL ROMÂNIEI; | | |
| B1 | Inscrierea provizorie, drept de PROPRIETATE, dobandit prin Lege, cota actuala 1/1, cota initiala 1/1 | A1 |
| 1) COMUNA PIPIRIG, CIF:99999999999999, Proprietar neidentificat | | |

C. Partea III. SARCINI .

| Inscrieri privind dezmembramintele dreptului de proprietate, drepturi reale de garanție și sarcini | Referințe |
|--|-----------|
| NU SUNT | |

Anexa Nr. 1 La Partea I

Teren

| | | |
|--------------|-----------------|------------------------|
| Nr cadastral | Suprafața (mp)* | Observații / Referințe |
| | 162 | |

* Suprafața este determinată în planul de proiecție Stereo 70.

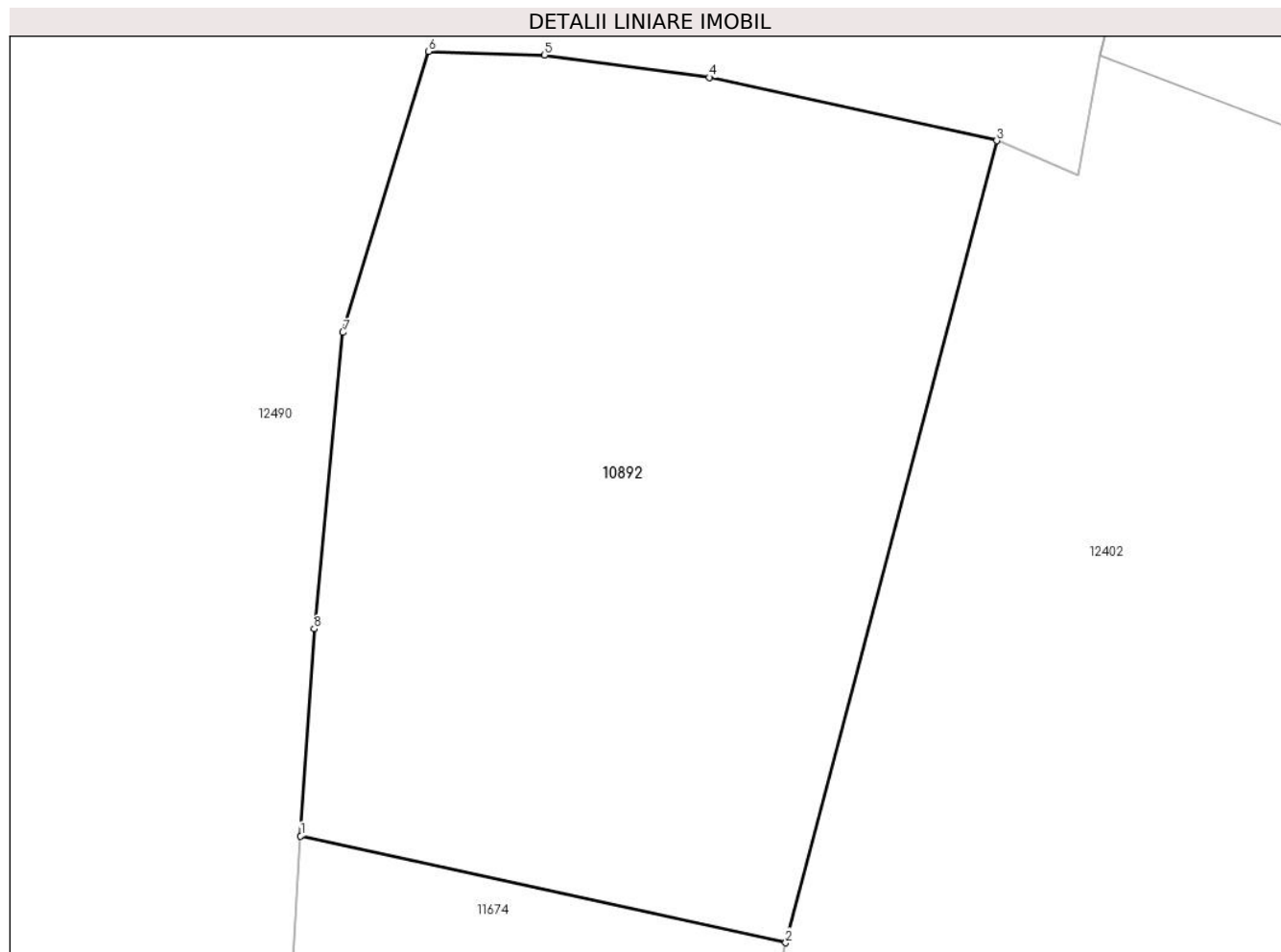

Date referitoare la teren

| Crt | Categorie folosință | Intra vilan | Suprafața (mp) | Tarla | Parcelă | Nr. topo | Observații / Referințe |
|-----|---------------------|-------------|----------------|-------|---------|----------|------------------------|
| 1 | faneata | DA | 162 | - | - | - | |

Lungime Segmente

1) Valorile lungimilor segmentelor sunt obținute din proiecție în plan.

| Punct început | X / Y | Punct sfârșit | X / Y | Lungime segment (** (m) |
|---------------|----------------------------|---------------|----------------------------|-------------------------|
| 1 | 578.507,182 640.124,119 | 2 | 578.516,314 640.122,109 | 9.351 |
| 2 | 578.516,314 640.122,109 | 3 | 578.520,284 640.137,193 | 15.598 |
| 3 | 578.520,284 640.137,193 | 4 | 578.514,877 640.138,384 | 5.537 |
| 4 | 578.514,877 640.138,384 | 5 | 578.511,769 640.138,806 | 3.137 |
| 5 | 578.511,769 640.138,806 | 6 | 578.509,59 640.138,872 | 2.18 |

| Punct început | X / Y | Punct sfârșit | X / Y | Lungime segment (** (m) |
|---------------|----------------------------|---------------|----------------------------|-------------------------|
| 6 | 578.509,59 640.138,872 | 7 | 578.507,976 640.133,586 | 5.527 |
| 7 | 578.507,976 640.133,586 | 8 | 578.507,437 640.128,013 | 5.599 |
| 8 | 578.507,437 640.128,013 | 1 | 578.507,182 640.124,119 | 3.902 |

** Lungimile segmentelor sunt determinate în planul de proiecție Stereo 70 și sunt rotunjite la 1 milimetru.

*** Distanța dintre puncte este formată din segmente cumulate ce sunt mai mici decât valoarea 1 milimetru.

**DATE DESPRE IMOBILUL NR. 11674**

Oficiul de Cadastru și Publicitate Imobiliară NEAMT
Biroul de Cadastru și Publicitate Imobiliară Targu-Neamt

A. Partea I. Descrierea imobilului

TEREN Intravilan

Adresa: Loc. Boboiesti, Str Mânzatu, Jud. Neamt

| Nr. Crt | Nr cadastral Nr. topografic | Suprafața* (mp) | Observații / Referințe |
|---------|-----------------------------|-----------------|--|
| A1 | | 552 | Sector cadastral:118 Teren neimpregmuit; |

B. Partea II. Proprietari și acte

| Inscrieri privitoare la dreptul de proprietate și alte drepturi reale | | Referințe |
|---|---|-----------|
| / | | |
| Act Normativ nr. 7, din 13/03/1996 emis de GUVERNUL ROMÂNIEI; | | |
| B1 | Inscrierea provizorie, drept de PROPRIETATE, dobandit prin Lege, cota actuala 1/1, cota initiala 1/1 1) COMUNA PIPIRIG, CIF:99999999999999, Proprietar neidentificat | A1 |

C. Partea III. SARCINI .

| Inscrieri privind dezmembramintele dreptului de proprietate, drepturi reale de garanție și sarcini | Referințe |
|--|-----------|
| NU SUNT | |

Anexa Nr. 1 La Partea I

Teren

| Nr cadastral | Suprafața (mp)* | Observații / Referințe |
|--------------|-----------------|------------------------|
| | 552 | |

* Suprafața este determinată în planul de proiecție Stereo 70.

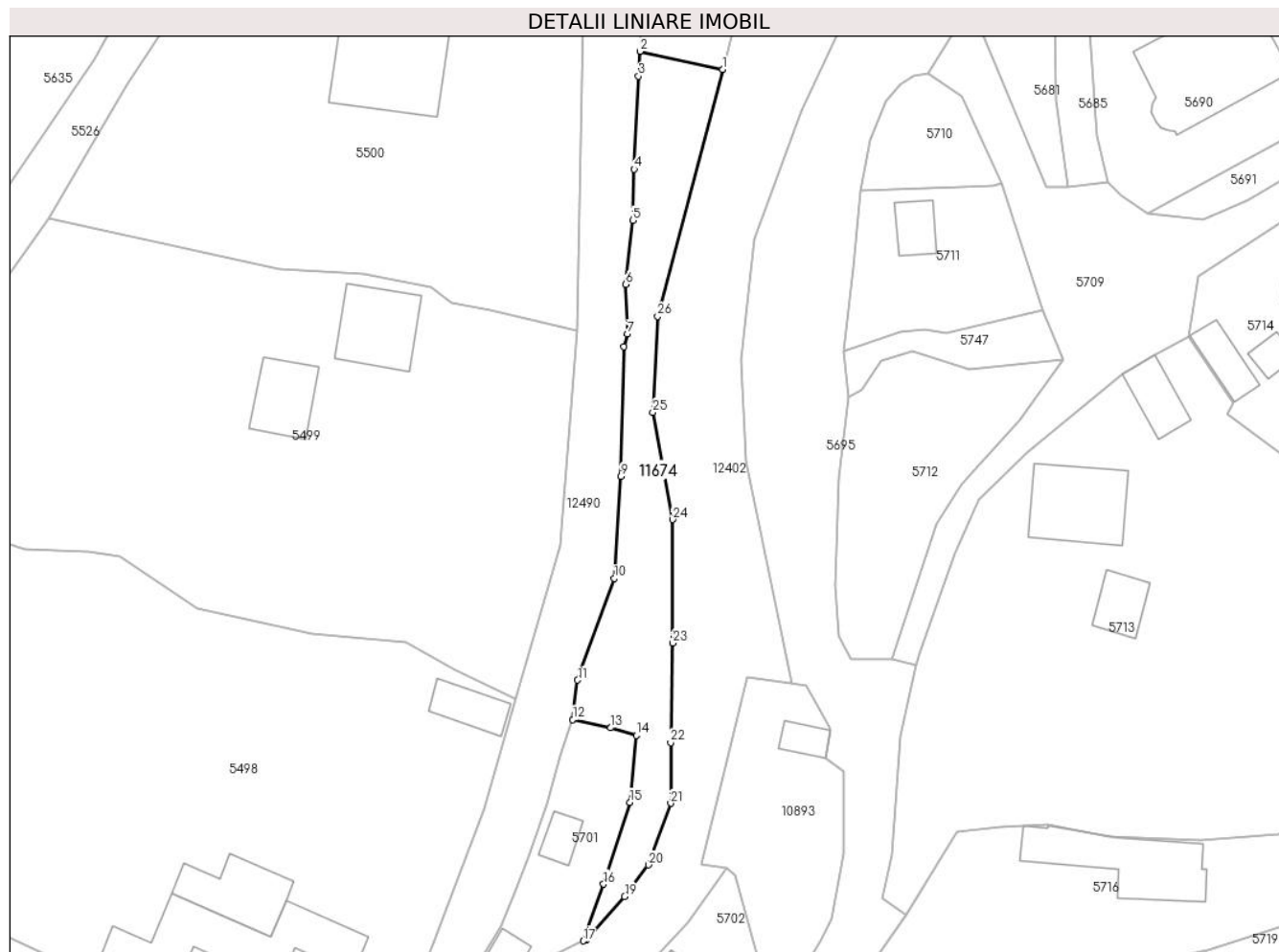

Date referitoare la teren

| Crt | Categorie folosință | Intravilan | Suprafața (mp) | Tarla | Parcelă | Nr. topo | Observații / Referințe |
|-----|---------------------|------------|----------------|-------|---------|----------|------------------------|
| 1 | faneata | DA | 552 | - | - | - | |

Lungime Segmente

1) Valorile lungimilor segmentelor sunt obținute din proiecție în plan.

| Punct început | X / Y | Punct sfârșit | X / Y | Lungime segment (** (m) | Punct început | X / Y | Punct sfârșit | X / Y | Lungime segment (** (m) |
|---------------|----------------------------|---------------|----------------------------|-------------------------|---------------|----------------------------|---------------|----------------------------|-------------------------|
| 1 | 578.516,314 640.122,109 | 2 | 578.507,182 640.124,119 | 9.351 | 2 | 578.507,182 640.124,119 | 3 | 578.507,001 640.121,361 | 2.764 |
| 3 | 578.507,001 640.121,361 | 4 | 578.506,517 640.111,064 | 10.308 | 4 | 578.506,517 640.111,064 | 5 | 578.506,352 640.105,394 | 5.672 |
| 5 | 578.506,352 640.105,394 | 6 | 578.505,576 640.098,31 | 7.126 | 6 | 578.505,576 640.098,31 | 7 | 578.505,777 640.092,8 | 5.514 |
| 7 | 578.505,777 640.092,8 | 8 | 578.505,352 640.091,397 | 1.466 | 8 | 578.505,352 640.091,397 | 9 | 578.505,035 640.077,045 | 14.356 |
| 9 | 578.505,035 640.077,045 | 10 | 578.504,302 640.065,715 | 11.354 | 10 | 578.504,302 640.065,715 | 11 | 578.500,25 640.054,456 | 11.966 |

| Punct început | X / Y | Punct sfârșit | X / Y | Lungime segment (** (m) |
|---------------|----------------------------|---------------|----------------------------|-------------------------|
| 11 | 578.500,25 640.054,456 | 12 | 578.499,712 640.050,101 | 4.388 |
| 13 | 578.503,917 640.049,177 | 14 | 578.506,75 640.048,338 | 2.955 |
| 15 | 578.506,047 640.040,918 | 16 | 578.503,128 640.031,85 | 9.526 |
| 17 | 578.500,861 640.025,581 | 18 | 578.501,208 640.025,748 | 0.385 |
| 19 | 578.505,457 640.030,482 | 20 | 578.508,101 640.033,996 | 4.398 |
| 21 | 578.510,563 640.040,825 | 22 | 578.510,563 640.047,553 | 6.728 |
| 23 | 578.510,755 640.058,58 | 24 | 578.510,755 640.072,262 | 13.682 |
| 25 | 578.508,577 640.084,138 | 26 | 578.509,118 640.094,766 | 10.642 |

| Punct început | X / Y | Punct sfârșit | X / Y | Lungime segment (** (m) |
|---------------|----------------------------|---------------|----------------------------|-------------------------|
| 12 | 578.499,712 640.050,101 | 13 | 578.503,917 640.049,177 | 4.305 |
| 14 | 578.506,75 640.048,338 | 15 | 578.506,047 640.040,918 | 7.453 |
| 16 | 578.503,128 640.031,85 | 17 | 578.500,861 640.025,581 | 6.666 |
| 18 | 578.501,208 640.025,748 | 19 | 578.505,457 640.030,482 | 6.361 |
| 20 | 578.508,101 640.033,996 | 21 | 578.510,563 640.040,825 | 7.259 |
| 22 | 578.510,563 640.047,553 | 23 | 578.510,755 640.058,58 | 11.029 |
| 24 | 578.510,755 640.072,262 | 25 | 578.508,577 640.084,138 | 12.074 |
| 26 | 578.509,118 640.094,766 | 1 | 578.516,314 640.122,109 | 28.274 |

** Lungimile segmentelor sunt determinate în planul de proiecție Stereo 70 și sunt rotunjite la 1 milimetru.

*** Distanța dintre puncte este formată din segmente cumulate ce sunt mai mici decât valoarea 1 milimetru.

