

**DATE DESPRE IMOBILUL NR. 5790**

Oficiul de Cadastru și Publicitate Imobiliară NEAMT
Biroul de Cadastru și Publicitate Imobiliară Targu-Neamt

A. Partea I. Descrierea imobilului

TEREN Intravilan

Adresa: Loc. Boboiesti, Jud. Neamt

| Nr. Crt | Nr cadastral Nr. topografic | Suprafața* (mp) | Observații / Referințe |
|---------|-----------------------------|------------------------------------|---------------------------------------|
| A1 | 52242 | Din acte: 1.600 Masurata: 1.660 | Sector cadastral:92 Teren imprejmuit; |

Construcții

| Crt | Nr cadastral Nr. topografic | Adresa | Observații / Referințe |
|------|-----------------------------|----------------------------|---|
| A1.1 | | Loc. Boboiesti, Jud. Neamt | Nr. niveluri:1; S. construita la sol:25 mp; S. construita desfasurata:25 mp; Atelier mecanic, parter, construit din tablă în anul 2000, compus dintr-o încăpere |
| A1.2 | | Loc. Boboiesti, Jud. Neamt | Nr. niveluri:1; S. construita la sol:27 mp; S. construita desfasurata:27 mp; Construcție din tablă cu destinația birouri, parter, construită în anul 2000, compusă din două camere și hol |

B. Partea II. Proprietari și acte

| Inscrieri privitoare la dreptul de proprietate și alte drepturi reale | | Referințe |
|---|---|------------|
| 546 / 11/01/2017 | | |
| Act Administrativ nr. 247 - Certificat de atestare a edificării construcției, din 06/01/2017 emis de Primaria Comunei Pipirig (act administrativ nr 250 - Certificat de atestare fiscala din 06.01.2017, emis de Primaria Pipirig); | | |
| B2 | Intabulare, drept de PROPRIETATE, dobandit prin Construire, cota actuala 1/1, cota initiala 1/1 1) SC VOGEL TIRDEA SRL, CIF:2004696 | A1.1 |
| Act Administrativ nr. 248 - Certificat de atestare a edificării construcției, din 06/01/2017 emis de Primaria Comunei Pipirig (act administrativ nr 250 - Certificat de atestare fiscala din 06.01.2017, emis de Primaria Pipirig); | | |
| B3 | Intabulare, drept de PROPRIETATE, dobandit prin Construire, cota actuala 1/1, cota initiala 1/1 1) SC VOGEL TIRDEA SRL, CIF:2004696 | A1.2 |
| 2914 / 10/02/2017 | | |
| Act Notarial nr. 251 - contract de vanzare, din 09/02/2017 emis de NP Andronache Laura; | | |
| B4 | Intabulare, drept de PROPRIETATEcu titlu de cumparare, dobandit prin Conventie, cota actuala 1/1, cota initiala 1/1 1) SC VOGEL TIRDEA SRL, CIF:2004696 | A1 |
| B5 | construcțiile C1 si C2 s-au transcria din CF 52242-C1 si CF 52242-C2. Inscrierile se transcriu din cartea anterioara a imobilului: CF 52242-C1 si CF 52242-C2/Pipirig care se sisteaza. | A1.1, A1.2 |

C. Partea III. SARCINI .

| Inscrieri privind dezmembramintele dreptului de proprietate, drepturi reale de garanție și sarcini | Referințe |
|--|-----------|
| NU SUNT | |

Anexa Nr. 1 La Partea I

Teren

| Nr cadastral | Suprafața (mp)* | Observații / Referințe |
|--------------|------------------------------------|------------------------|
| 52242 | Din acte: 1.600 Masurata: 1.660 | |

* Suprafața este determinată în planul de proiecție Stereo 70.

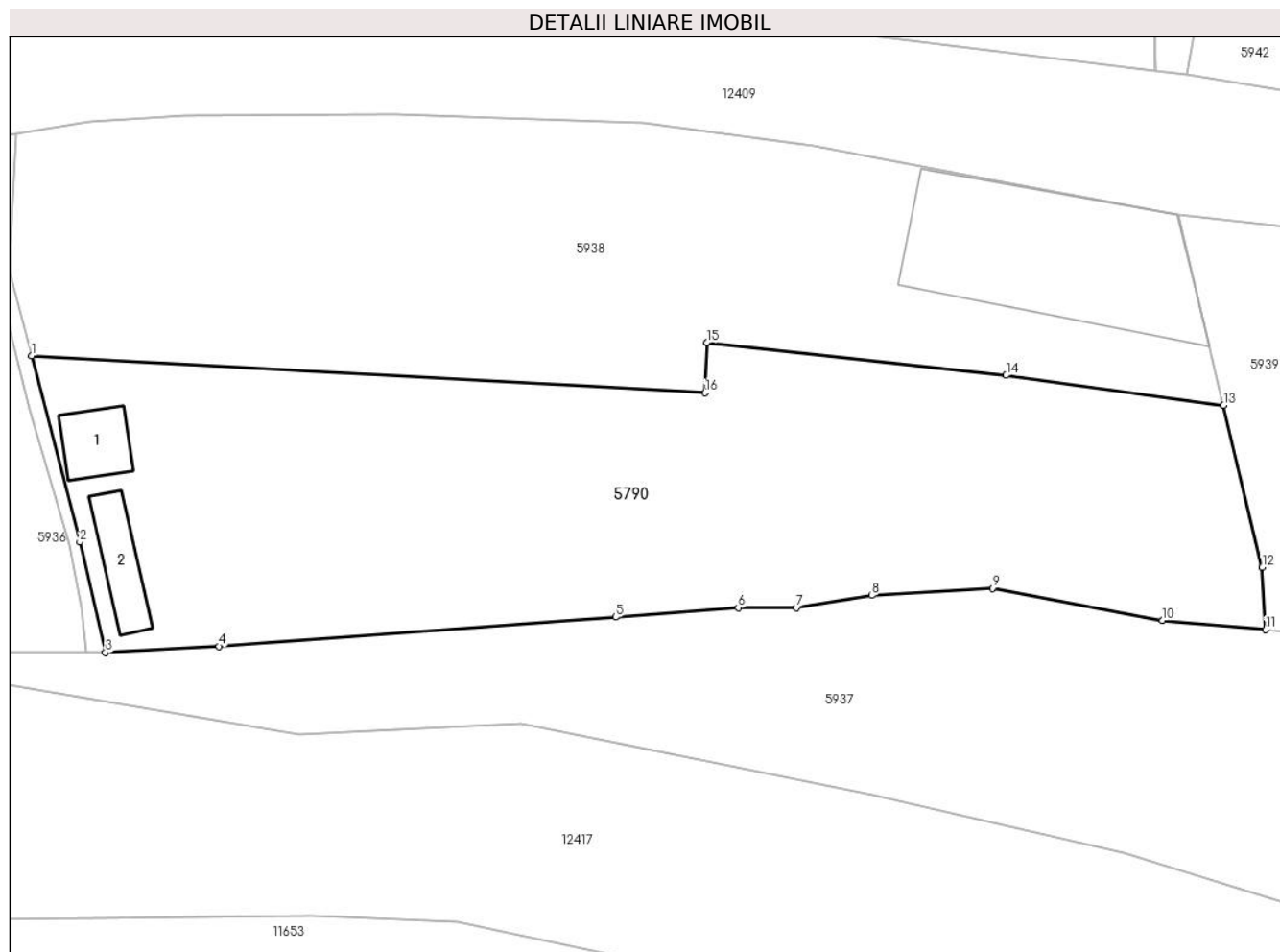

Date referitoare la teren

| Crt | Categorie folosință | Intravilan | Suprafața (mp) | Tarla | Parcelă | Nr. topo | Observații / Referințe |
|-----|---------------------|------------|----------------|-------|---------|----------|------------------------|
| 1 | curți constructii | DA | 155 | - | - | - | |
| 2 | neproductiv | DA | 1.506 | - | - | - | |

Date referitoare la construcții

| Crt | Număr | Destinație construcție | Supraf. (mp) | Situație juridică | Observații / Referințe |
|------|-------|--|--------------|-------------------|---|
| A1.1 | | construcții industriale și edilitare | 25 | Cu acte | Nr. niveluri:1; S. construita la sol:25 mp; S. construita desfasurata:25 mp; Atelier mecanic, parter, construit din tablă în anul 2000, compus dintr-o încăpere |
| A1.2 | | construcții administrative și social culturale | 27 | Cu acte | Nr. niveluri:1; S. construita la sol:27 mp; S. construita desfasurata:27 mp; Construcție din tablă cu destinația birouri, parter, construită în anul 2000, compusă din două camere și hol |

Lungime Segmente

1) Valorile lungimilor segmentelor sunt obținute din proiecție în plan.

| Punct început | X / Y | Punct sfârșit | X / Y | Lungime segment (** (m) |
|---------------|-------|---------------|-------|-------------------------|
|---------------|-------|---------------|-------|-------------------------|

| Punct început | X / Y | Punct sfârșit | X / Y | Lungime segment (** (m) |
|---------------|----------------------------|---------------|----------------------------|-------------------------|
| 1 | 580.109,858 639.297,119 | 2 | 580.113,503 639.283,015 | 14.567 |
| 2 | 580.113,503 639.283,015 | 3 | 580.115,452 639.274,66 | 8.579 |
| 3 | 580.115,452 639.274,66 | 4 | 580.124,041 639.275,13 | 8.602 |
| 4 | 580.124,041 639.275,13 | 5 | 580.154,063 639.277,326 | 30.102 |
| 5 | 580.154,063 639.277,326 | 6 | 580.163,321 639.278,046 | 9.286 |
| 6 | 580.163,321 639.278,046 | 7 | 580.167,725 639.278,046 | 4.404 |
| 7 | 580.167,725 639.278,046 | 8 | 580.173,444 639.278,973 | 5.794 |
| 8 | 580.173,444 639.278,973 | 9 | 580.182,561 639.279,515 | 9.133 |
| 9 | 580.182,561 639.279,515 | 10 | 580.195,425 639.277,066 | 13.095 |
| 10 | 580.195,425 639.277,066 | 11 | 580.203,245 639.276,384 | 7.85 |
| 11 | 580.203,245 639.276,384 | 12 | 580.202,988 639.281,104 | 4.727 |
| 12 | 580.202,988 639.281,104 | 13 | 580.200,062 639.293,35 | 12.591 |
| 13 | 580.200,062 639.293,35 | 14 | 580.183,602 639.295,629 | 16.617 |
| 14 | 580.183,602 639.295,629 | 15 | 580.160,949 639.298,098 | 22.787 |
| 15 | 580.160,949 639.298,098 | 16 | 580.160,822 639.294,313 | 3.787 |
| 16 | 580.160,822 639.294,313 | 1 | 580.109,858 639.297,119 | 51.041 |

** Lungimile segmentelor sunt determinate în planul de proiecție Stereo 70 și sunt rotunjite la 1 milimetru.

*** Distanța dintre puncte este formată din segmente cumulate ce sunt mai mici decât valoarea 1 milimetru.

**DATE DESPRE IMOBILUL NR. 5931**

Oficiul de Cadastru și Publicitate Imobiliară NEAMT
Biroul de Cadastru și Publicitate Imobiliară Targu-Neamt

A. Partea I. Descrierea imobilului

TEREN Intravilan

Adresa: Loc. Boboiesti, Str Ozanei, Jud. Neamt

| Nr. Crt | Nr cadastral Nr. topografic | Suprafața* (mp) | Observații / Referințe |
|---------|-----------------------------|-----------------|---|
| A1 | | 215 | Sector cadastral:92 Teren neimprejmuit; |

B. Partea II. Proprietari și acte

| Inscrieri privitoare la dreptul de proprietate și alte drepturi reale | | Referințe |
|---|---|-----------|
| / | | |
| Act Normativ nr. 7, din 13/03/1996 emis de GUVERNUL ROMÂNIEI; | | |
| B1 | Inscrierea provizorie, drept de PROPRIETATE, dobandit prin Lege, cota actuala 1/1, cota initiala 1/1 1) COMUNA PIPIRIG, CIF:99999999999999, Proprietar neidentificat | A1 |

C. Partea III. SARCINI .

| Inscrieri privind dezmembramintele dreptului de proprietate, drepturi reale de garanție și sarcini | Referințe |
|--|-----------|
| NU SUNT | |

Anexa Nr. 1 La Partea I

Teren

| Nr cadastral | Suprafața (mp)* | Observații / Referințe |
|--------------|-----------------|------------------------|
| | 215 | |

* Suprafața este determinată în planul de proiecție Stereo 70.

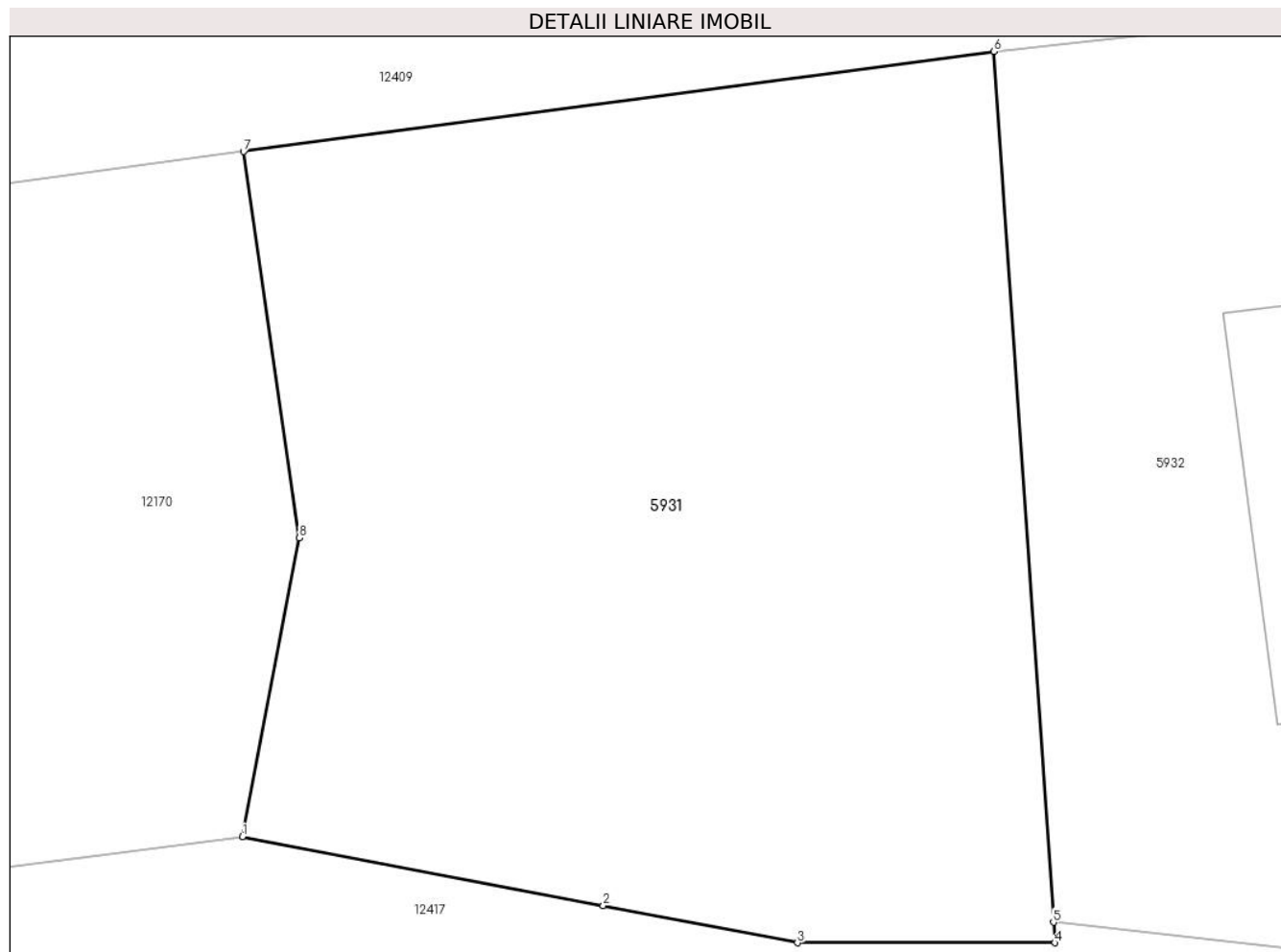

Date referitoare la teren

| Crt | Categorie folosință | Intra vilan | Suprafața (mp) | Tarla | Parcelă | Nr. topo | Observații / Referințe |
|-----|---------------------|-------------|----------------|-------|---------|----------|------------------------|
| 1 | faneata | DA | 215 | - | - | - | |

Lungime Segmente

1) Valorile lungimilor segmentelor sunt obținute din proiecție în plan.

| Punct început | X / Y | Punct sfârșit | X / Y | Lungime segment (** (m) |
|---------------|----------------------------|---------------|----------------------------|-------------------------|
| 1 | 579.987,658 639.286,649 | 2 | 579.994,429 639.285,357 | 6.893 |
| 2 | 579.994,429 639.285,357 | 3 | 579.998,075 639.284,662 | 3.712 |
| 3 | 579.998,075 639.284,662 | 4 | 580.002,906 639.284,662 | 4.831 |
| 4 | 580.002,906 639.284,662 | 5 | 580.002,879 639.285,045 | 0.384 |
| 5 | 580.002,879 639.285,045 | 6 | 580.001,764 639.301,374 | 16.367 |

| Punct început | X / Y | Punct sfârșit | X / Y | Lungime segment (** (m) |
|---------------|----------------------------|---------------|----------------------------|-------------------------|
| 6 | 580.001,764 639.301,374 | 7 | 579.987,678 639.299,495 | 14.211 |
| 7 | 579.987,678 639.299,495 | 8 | 579.988,727 639.292,253 | 7.318 |
| 8 | 579.988,727 639.292,253 | 1 | 579.987,658 639.286,649 | 5.705 |

** Lungimile segmentelor sunt determinate în planul de proiecție Stereo 70 și sunt rotunjite la 1 milimetru.

*** Distanța dintre puncte este formată din segmente cumulate ce sunt mai mici decât valoarea 1 milimetru.

**DATE DESPRE IMOBILUL NR. 5932**

Oficiul de Cadastru și Publicitate Imobiliară NEAMT
Biroul de Cadastru și Publicitate Imobiliară Targu-Neamt

A. Partea I. Descrierea imobilului

TEREN Intravilan

Adresa: Loc. Boboiesti, Str Ozanei, Jud. Neamt

| Nr. Crt | Nr cadastral Nr. topografic | Suprafața* (mp) | Observații / Referințe |
|---------|-----------------------------|-----------------|--|
| A1 | | 274 | Sector cadastral:92 Teren neimprijmit; |

Construcții

| Crt | Nr cadastral Nr. topografic | Adresa | Observații / Referințe |
|------|-----------------------------|--|---|
| A1.1 | | Loc. Boboiesti, Str Ozanei, Jud. Neamt | Nr. niveluri:1; S. construita la sol:40 mp; |

B. Partea II. Proprietari și acte

| Inscrieri privitoare la dreptul de proprietate și alte drepturi reale | Referințe |
|---|--|
| / | |
| Act Normativ nr. 7, din 13/03/1996 emis de GUVERNUL ROMÂNIEI; | |
| B1 | Inscrierea provizorie, drept de PROPRIETATE, dobandit prin Lege, cota actuala 1/1, cota initiala 1/1 |
| | 1) COMUNA PIPIRIG, CIF:9999999999999, Proprietar neidentificat |

C. Partea III. SARCINI .

| Inscrieri privind dezmembramintele dreptului de proprietate, drepturi reale de garanție și sarcini | Referințe |
|--|-----------|
| NU SUNT | |

Anexa Nr. 1 La Partea I

Teren

| Nr cadastral | Suprafața (mp)* | Observații / Referințe |
|--------------|-----------------|------------------------|
| | 274 | |

* Suprafața este determinată în planul de proiecție Stereo 70.

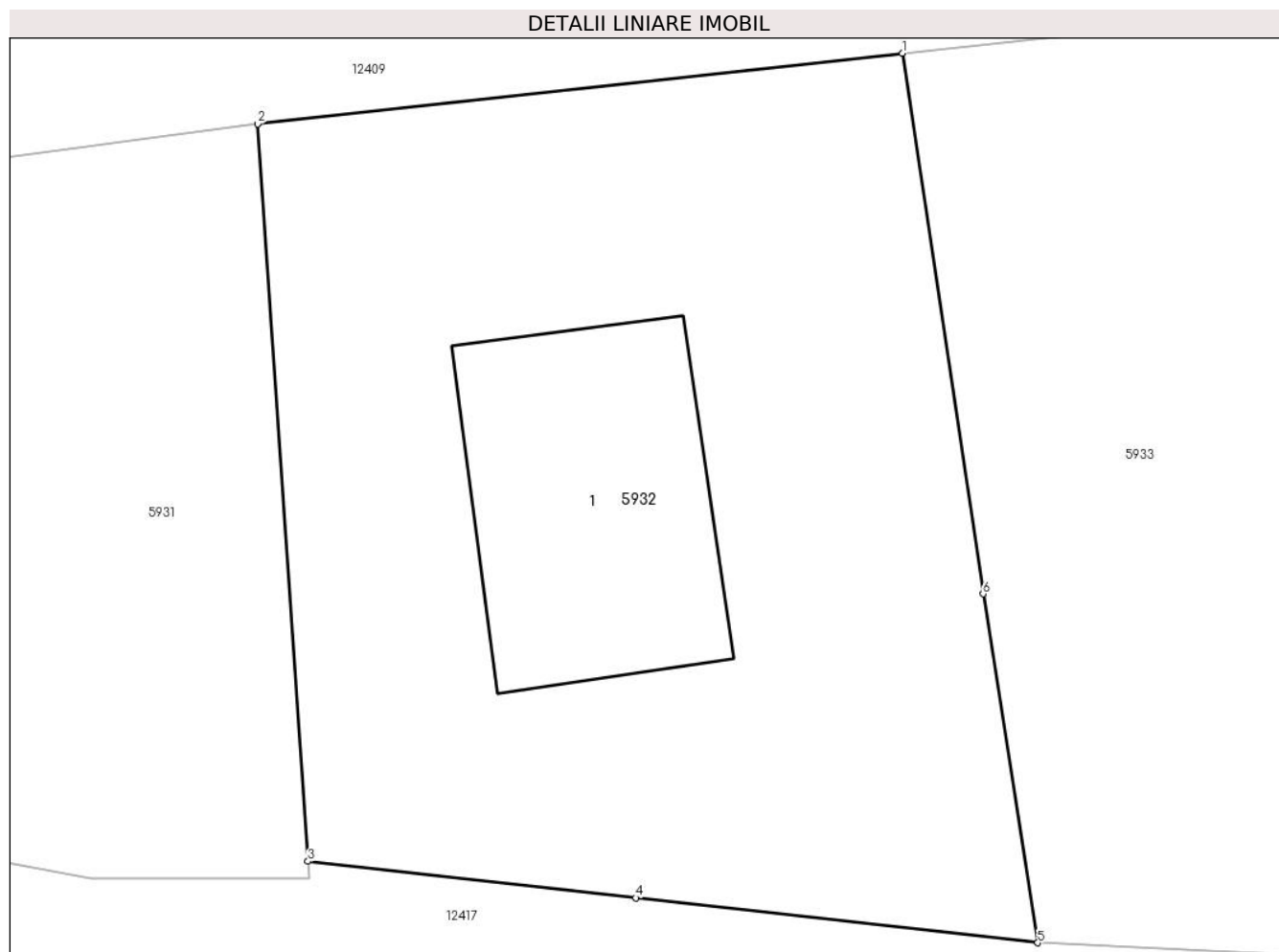

Date referitoare la teren

| Crt | Categorie folosință | Intravilan | Suprafața (mp) | Tarla | Parcelă | Nr. topo | Observații / Referințe |
|-----|---------------------|------------|----------------|-------|---------|----------|------------------------|
| 1 | curți constructii | DA | 274 | - | - | - | |

Date referitoare la construcții

| Crt | Număr | Destinație construcție | Supraf. (mp) | Situație juridică | Observații / Referințe |
|------|-------|------------------------|--------------|-------------------|---|
| A1.1 | | constructii anexa | 40 | Cu acte | Nr. niveluri:1; S. construita la sol:40 mp; |

Lungime Segmente

1) Valorile lungimilor segmentelor sunt obținute din proiecție în plan.

| Punct început | X / Y | Punct sfârșit | X / Y | Lungime segment (** (m) |
|---------------|----------------------------|---------------|----------------------------|-------------------------|
| 1 | 580.016,046 639.302,936 | 2 | 580.001,764 639.301,374 | 14.367 |
| 2 | 580.001,764 639.301,374 | 3 | 580.002,879 639.285,045 | 16.367 |
| 3 | 580.002,879 639.285,045 | 4 | 580.010,142 639.284,235 | 7.308 |
| 4 | 580.010,142 639.284,235 | 5 | 580.019,048 639.283,241 | 8.961 |

| Punct început | X / Y | Punct sfârșit | X / Y | Lungime segment (** (m) |
|---------------|----------------------------|---------------|----------------------------|-------------------------|
| 5 | 580.019,048 639.283,241 | 6 | 580.017,84 639.290,967 | 7.82 |
| 6 | 580.017,84 639.290,967 | 1 | 580.016,046 639.302,936 | 12.103 |

** Lungimile segmentelor sunt determinate în planul de proiecție Stereo 70 și sunt rotunjite la 1 milimetru.

*** Distanța dintre puncte este formată din segmente cumulate ce sunt mai mici decât valoarea 1 milimetru.

**DATE DESPRE IMOBILUL NR. 5933**

Oficiul de Cadastru și Publicitate Imobiliară NEAMT
Biroul de Cadastru și Publicitate Imobiliară Targu-Neamt

A. Partea I. Descrierea imobilului

TEREN Intravilan

Adresa: Loc. Boboiesti, Str Ozanei, Jud. Neamt

| Nr. Crt | Nr cadastral Nr. topografic | Suprafața* (mp) | Observații / Referințe |
|---------|-----------------------------|-----------------|---|
| A1 | | 566 | Sector cadastral:92 Teren neimpregmuit; |

Construcții

| Crt | Nr cadastral Nr. topografic | Adresa | Observații / Referințe |
|------|-----------------------------|--|---|
| A1.1 | | Loc. Boboiesti, Str Ozanei, Jud. Neamt | Nr. niveluri:1; S. construita la sol:12 mp; |

B. Partea II. Proprietari și acte

| Inscrieri privitoare la dreptul de proprietate și alte drepturi reale | Referințe |
|---|--|
| / | |
| Act Normativ nr. 7, din 13/03/1996 emis de GUVERNUL ROMÂNIEI; | |
| B1 | Inscrierea provizorie, drept de PROPRIETATE, dobandit prin Lege, cota actuala 1/1, cota initiala 1/1 |
| | 1) COMUNA PIPIRIG, CIF:99999999999999, Proprietar neidentificat |

C. Partea III. SARCINI .

| Inscrieri privind dezmembramintele dreptului de proprietate, drepturi reale de garanție și sarcini | Referințe |
|--|-----------|
| NU SUNT | |

Anexa Nr. 1 La Partea I

Teren

| Nr cadastral | Suprafața (mp)* | Observații / Referințe |
|--------------|-----------------|------------------------|
| | 566 | |

* Suprafața este determinată în planul de proiecție Stereo 70.

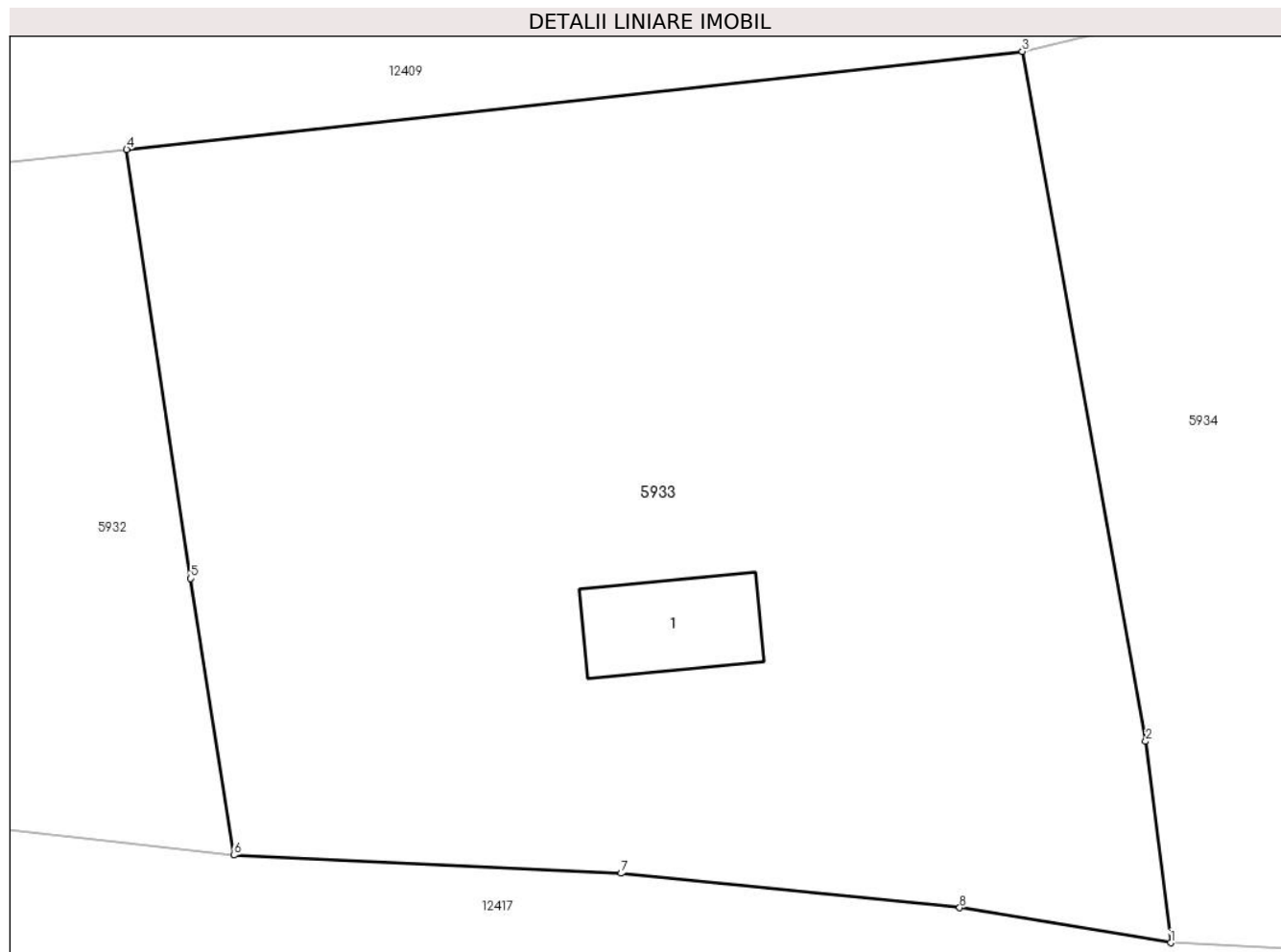

Date referitoare la teren

| Crt | Categorie folosință | Intra vilan | Suprafața (mp) | Tarla | Parcelă | Nr. topo | Observații / Referințe |
|-----|---------------------|-------------|----------------|-------|---------|----------|------------------------|
| 1 | curti constructii | DA | 63 | - | - | - | |
| 2 | faneata | DA | 503 | - | - | - | |

Date referitoare la construcții

| Crt | Număr | Destinație construcție | Supraf. (mp) | Situație juridică | Observații / Referințe |
|------|-------|------------------------|--------------|-------------------|---|
| A1.1 | | construcții anexa | 12 | Cu acte | Nr. niveluri:1; S. construita la sol:12 mp; |

Lungime Segmente

1) Valorile lungimilor segmentelor sunt obținute din proiecție în plan.

| Punct început | X / Y | Punct sfârșit | X / Y | Lungime segment (** (m) |
|---------------|----------------------------|---------------|----------------------------|-------------------------|
| 1 | 580.045,221 639.280,798 | 2 | 580.044,518 639.286,42 | 5.666 |
| 2 | 580.044,518 639.286,42 | 3 | 580.041,073 639.305,673 | 19.559 |
| 3 | 580.041,073 639.305,673 | 4 | 580.016,046 639.302,936 | 25.176 |

| Punct început | X / Y | Punct sfârșit | X / Y | Lungime segment (** (m) |
|---------------|----------------------------|---------------|----------------------------|-------------------------|
| 4 | 580.016,046 639.302,936 | 5 | 580.017,84 639.290,967 | 12.103 |
| 5 | 580.017,84 639.290,967 | 6 | 580.019,048 639.283,241 | 7.82 |
| 6 | 580.019,048 639.283,241 | 7 | 580.029,864 639.282,735 | 10.828 |
| 7 | 580.029,864 639.282,735 | 8 | 580.039,324 639.281,777 | 9.508 |
| 8 | 580.039,324 639.281,777 | 1 | 580.045,221 639.280,798 | 5.978 |

** Lungimile segmentelor sunt determinate în planul de proiecție Stereo 70 și sunt rotunjite la 1 milimetru.

*** Distanța dintre puncte este formată din segmente cumulate ce sunt mai mici decât valoarea 1 milimetru.

**DATE DESPRE IMOBILUL NR. 5934**

Oficiul de Cadastru și Publicitate Imobiliară NEAMT
Biroul de Cadastru și Publicitate Imobiliară Targu-Neamt

A. Partea I. Descrierea imobilului

TEREN Intravilan

Adresa: Loc. Boboiesti, Jud. Neamt

| Nr. Crt | Nr cadastral Nr. topografic | Suprafața* (mp) | Observații / Referințe |
|---------|-----------------------------|-----------------|---|
| A1 | | 737 | Sector cadastral:92 Teren neimprejmuit; |

B. Partea II. Proprietari și acte

| Inscrieri privitoare la dreptul de proprietate și alte drepturi reale | | Referințe |
|---|--|-----------|
| / | | |
| Act Normativ nr. 7, din 13/03/1996 emis de GUVERNUL ROMÂNIEI; | | |
| B1 | Inscrierea provizorie, drept de PROPRIETATE, dobandit prin Lege, cota actuala 1/1, cota initiala 1/1 | A1 |
| 1) COMUNA PIPIRIG, CIF:99999999999999, Proprietar neidentificat | | |

C. Partea III. SARCINI .

| Inscrieri privind dezmembramintele dreptului de proprietate, drepturi reale de garanție și sarcini | Referințe |
|--|-----------|
| NU SUNT | |

Anexa Nr. 1 La Partea I

Teren

| Nr cadastral | Suprafața (mp)* | Observații / Referințe |
|--------------|-----------------|------------------------|
| | 737 | |

* Suprafața este determinată în planul de proiecție Stereo 70.

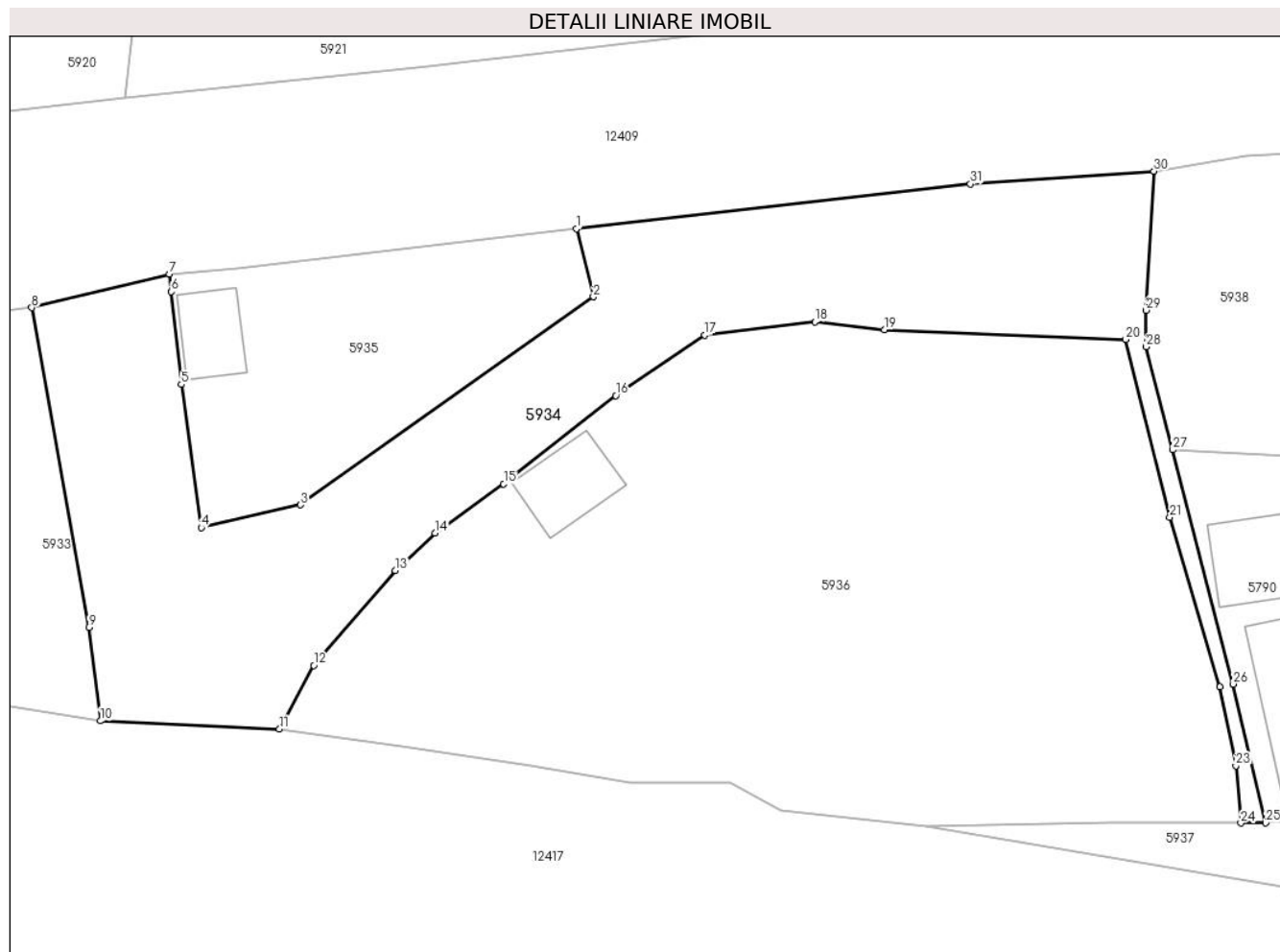

Date referitoare la teren

| Crt | Categorie folosință | Intravilan | Suprafața (mp) | Tarla | Parcelă | Nr. topo | Observații / Referințe |
|-----|---------------------|------------|----------------|-------|---------|----------|------------------------|
| 1 | drum | DA | 737 | - | - | - | |

Lungime Segmente

1) Valorile lungimilor segmentelor sunt obținute din proiecție în plan.

| Punct început | X / Y | Punct sfârșit | X / Y | Lungime segment (** (m) |
|---------------|----------------------------|---------------|----------------------------|-------------------------|
| 1 | 580.073,909 639.310,422 | 2 | 580.074,929 639.306,33 | 4.217 |
| 3 | 580.057,28 639.293,802 | 4 | 580.051,298 639.292,429 | 6.138 |
| 5 | 580.050,094 639.301,051 | 6 | 580.049,49 639.306,632 | 5.614 |
| 7 | 580.049,378 639.307,694 | 8 | 580.041,073 639.305,673 | 8.547 |
| 9 | 580.044,518 639.286,42 | 10 | 580.045,221 639.280,798 | 5.666 |

| Punct început | X / Y | Punct sfârșit | X / Y | Lungime segment (** (m) |
|---------------|----------------------------|---------------|----------------------------|-------------------------|
| 2 | 580.074,929 639.306,33 | 3 | 580.057,28 639.293,802 | 21.643 |
| 4 | 580.051,298 639.292,429 | 5 | 580.050,094 639.301,051 | 8.706 |
| 6 | 580.049,49 639.306,632 | 7 | 580.049,378 639.307,694 | 1.068 |
| 8 | 580.041,073 639.305,673 | 9 | 580.044,518 639.286,42 | 19.559 |
| 10 | 580.045,221 639.280,798 | 11 | 580.056,006 639.280,306 | 10.796 |

| Punct început | X / Y | Punct sfârșit | X / Y | Lungime segment (** (m)) |
|---------------|----------------------------|---------------|----------------------------|--------------------------|
| 11 | 580.056,006 639.280,306 | 12 | 580.058,081 639.284,138 | 4.358 |
| 13 | 580.062,979 639.289,853 | 14 | 580.065,392 639.292,108 | 3.303 |
| 15 | 580.069,523 639.295,068 | 16 | 580.076,269 639.300,389 | 8.592 |
| 17 | 580.081,646 639.304,031 | 18 | 580.088,277 639.304,833 | 6.679 |
| 19 | 580.092,469 639.304,351 | 20 | 580.107,018 639.303,766 | 14.561 |
| 21 | 580.109,671 639.293,047 | 22 | 580.112,701 639.282,85 | 10.638 |
| 23 | 580.113,651 639.278,102 | 24 | 580.113,958 639.274,65 | 3.466 |
| 25 | 580.115,452 639.274,66 | 26 | 580.113,503 639.283,015 | 8.579 |
| 27 | 580.109,858 639.297,119 | 28 | 580.108,253 639.303,327 | 6.412 |
| 29 | 580.108,253 639.305,521 | 30 | 580.108,717 639.313,895 | 8.387 |
| 31 | 580.097,649 639.313,124 | 1 | 580.073,909 639.310,422 | 23.893 |

| Punct început | X / Y | Punct sfârșit | X / Y | Lungime segment (** (m)) |
|---------------|----------------------------|---------------|----------------------------|--------------------------|
| 12 | 580.058,081 639.284,138 | 13 | 580.062,979 639.289,853 | 7.527 |
| 14 | 580.065,392 639.292,108 | 15 | 580.069,523 639.295,068 | 5.082 |
| 16 | 580.076,269 639.300,389 | 17 | 580.081,646 639.304,031 | 6.494 |
| 18 | 580.088,277 639.304,833 | 19 | 580.092,469 639.304,351 | 4.22 |
| 20 | 580.107,018 639.303,766 | 21 | 580.109,671 639.293,047 | 11.042 |
| 22 | 580.112,701 639.282,85 | 23 | 580.113,651 639.278,102 | 4.842 |
| 24 | 580.113,958 639.274,65 | 25 | 580.115,452 639.274,66 | 1.494 |
| 26 | 580.113,503 639.283,015 | 27 | 580.109,858 639.297,119 | 14.567 |
| 28 | 580.108,253 639.303,327 | 29 | 580.108,253 639.305,521 | 2.194 |
| 30 | 580.108,717 639.313,895 | 31 | 580.097,649 639.313,124 | 11.095 |

** Lungimile segmentelor sunt determinate în planul de proiecție Stereo 70 și sunt rotunjite la 1 milimetru.

*** Distanța dintre puncte este formată din segmente cumulate ce sunt mai mici decât valoarea 1 milimetru.

**DATE DESPRE IMOBILUL NR. 5935**

Oficiul de Cadastru și Publicitate Imobiliară NEAMT
Biroul de Cadastru și Publicitate Imobiliară Targu-Neamt

A. Partea I. Descrierea imobilului

TEREN Intravilan

Adresa: Loc. Boboiesti, Str Ozanei, Jud. Neamt

| Nr. Crt | Nr cadastral Nr. topografic | Suprafața* (mp) | Observații / Referințe |
|---------|-----------------------------|-----------------|---------------------------------------|
| A1 | 52087 | 270 | Sector cadastral:92 Teren imprejmuit; |

Construcții

| Crt | Nr cadastral Nr. topografic | Adresa | Observații / Referințe |
|------|-----------------------------|--|---|
| A1.1 | | Loc. Boboiesti, Str Ozanei, Jud. Neamt | Nr. niveluri:1; S. construita la sol:19 mp; |

B. Partea II. Proprietari și acte

| Inscrieri privitoare la dreptul de proprietate și alte drepturi reale | | Referințe |
|--|--|-----------|
| 6373 / 18/03/2016 | | |
| Act Administrativ nr. Hotărâre nr.18, din 25/02/2016 emis de Consiliul Local Pipirig (Anexa nr. 3 la HCL nr. 18/25.02.2016, Certificat fiscal nr. 3741 din 14.03.2016 emis de Primaria Pipirig); | | |
| B1 | Intabulare, drept de PROPRIETATE, dobandit prin Lege, cota actuala 1/1, cota initiala 1/1 1) COMUNA PIPIRIG , CIF:2614228, domeniul privat | A1 |
| / | | |
| Act Administrativ nr. 19422, din 18/12/2023 emis de Primăria Com. Pipirig; | | |
| B2 | Intabulare, drept de PROPRIETATE, dobandit prin Lege, cota actuala 1/1, cota initiala 1/1 1) GRAMADĂ GHEORGHE | A1.1 |

C. Partea III. SARCINI

| Inscrieri privind dezmembramintele dreptului de proprietate, drepturi reale de garanție și sarcini | | Referințe |
|--|---|-----------|
| / | | |
| Act Administrativ nr. 21, din 01/07/2016 emis de Consiliul Local Pipirig; | | |
| C1 | Intabulare, drept de CONCESIUNEDurata concesiunii este de 49 de ani, începând cu data de 01.07.2016, dobandit prin Conventie, cota actuala 1/1, cota initiala 1/1 1) GRAMADĂ GHEORGHE | A1 |

Anexa Nr. 1 La Partea I

Teren

| Nr cadastral | Suprafața (mp)* | Observații / Referințe |
|--------------|-----------------|------------------------|
| 52087 | 270 | |

* Suprafața este determinată în planul de proiecție Stereo 70.

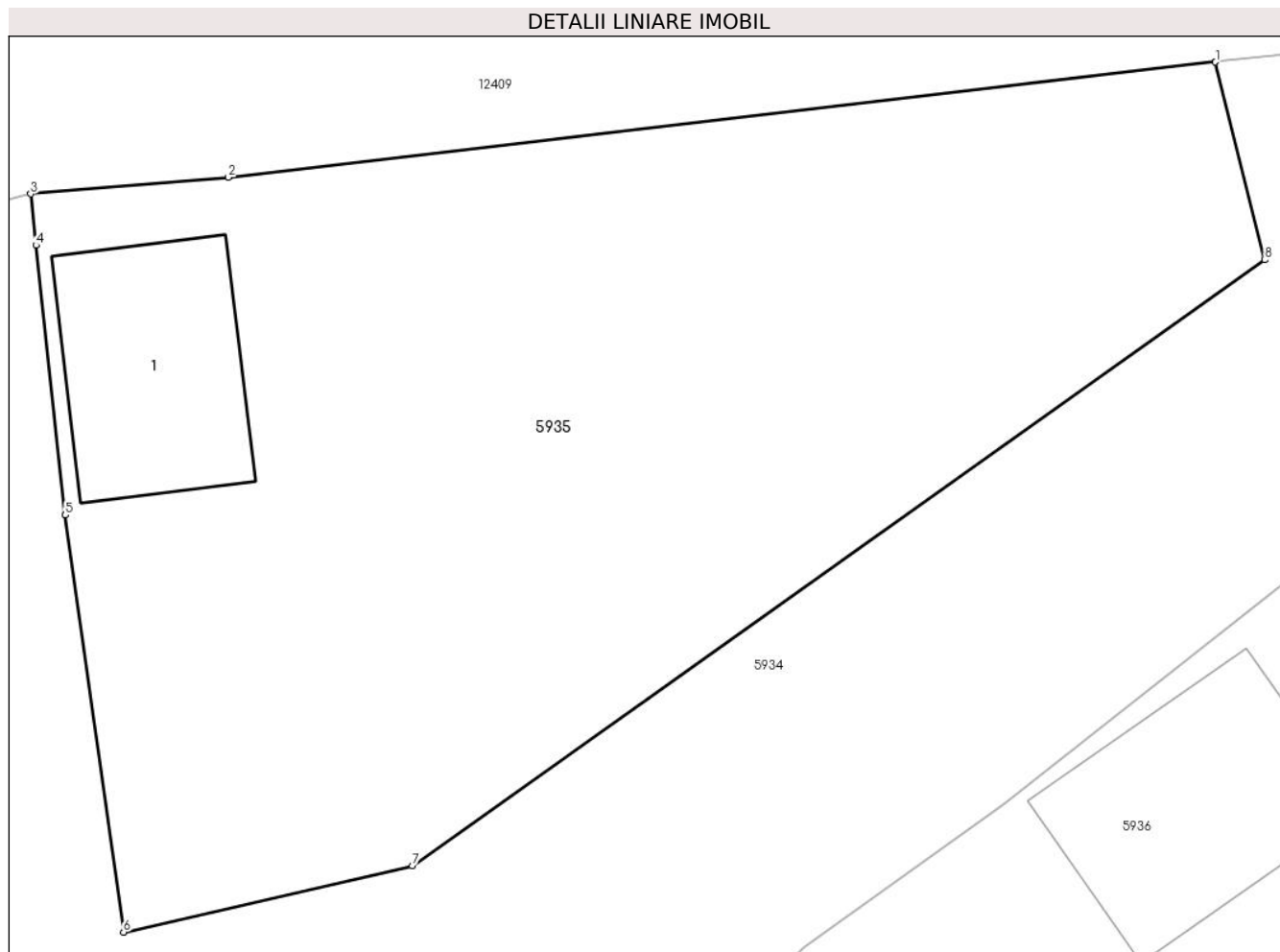

Date referitoare la teren

| Crt | Categorie folosință | Intravilan | Suprafața (mp) | Tarla | Parcelă | Nr. topo | Observații / Referințe |
|-----|---------------------|------------|----------------|-------|---------|----------|------------------------|
| 1 | curți constructii | DA | 270 | - | - | - | |

Date referitoare la construcții

| Crt | Număr | Destinație construcție | Supraf. (mp) | Situație juridică | Observații / Referințe |
|------|-------|------------------------|--------------|-------------------|---|
| A1.1 | | constructii anexa | 19 | Cu acte | Nr. niveluri:1; S. construita la sol:19 mp; |

Lungime Segmente

1) Valorile lungimilor segmentelor sunt obținute din proiecție în plan.

| Punct început | X / Y | Punct sfârșit | X / Y | Lungime segment (** (m) |
|---------------|----------------------------|---------------|----------------------------|-------------------------|
| 1 | 580.073,909 639.310,422 | 2 | 580.053,474 639.308,037 | 20.574 |
| 2 | 580.053,474 639.308,037 | 3 | 580.049,378 639.307,694 | 4.11 |
| 3 | 580.049,378 639.307,694 | 4 | 580.049,49 639.306,632 | 1.068 |
| 4 | 580.049,49 639.306,632 | 5 | 580.050,094 639.301,051 | 5.614 |

| Punct început | X / Y | Punct sfârșit | X / Y | Lungime segment (** (m) |
|---------------|----------------------------|---------------|----------------------------|-------------------------|
| 5 | 580.050,094 639.301,051 | 6 | 580.051,298 639.292,429 | 8.706 |
| 6 | 580.051,298 639.292,429 | 7 | 580.057,28 639.293,802 | 6.138 |
| 7 | 580.057,28 639.293,802 | 8 | 580.074,929 639.306,33 | 21.643 |
| 8 | 580.074,929 639.306,33 | 1 | 580.073,909 639.310,422 | 4.217 |

** Lungimile segmentelor sunt determinate în planul de proiecție Stereo 70 și sunt rotunjite la 1 milimetru.

*** Distanța dintre puncte este formată din segmente cumulate ce sunt mai mici decât valoarea 1 milimetru.

**DATE DESPRE IMOBILUL NR. 5936**

Oficiul de Cadastru și Publicitate Imobiliară NEAMT
Biroul de Cadastru și Publicitate Imobiliară Targu-Neamt

A. Partea I. Descrierea imobilului

TEREN Intravilan

Adresa: Loc. Boboiesti, Str Ozanei, Jud. Neamt

| Nr. Crt | Nr cadastral Nr. topografic | Suprafața* (mp) | Observații / Referințe |
|---------|-----------------------------|-----------------|--|
| A1 | | 1.250 | Sector cadastral:92 Teren neimprijmit; |

Construcții

| Crt | Nr cadastral Nr. topografic | Adresa | Observații / Referințe |
|------|-----------------------------|--|---|
| A1.1 | | Loc. Boboiesti, Str Ozanei, Jud. Neamt | Nr. niveluri:1; S. construita la sol:22 mp; |

B. Partea II. Proprietari și acte

| Inscrieri privitoare la dreptul de proprietate și alte drepturi reale | Referințe |
|---|--|
| / | |
| Act Normativ nr. 7, din 13/03/1996 emis de GUVERNUL ROMÂNIEI; | |
| B1 | Inscrierea provizorie, drept de PROPRIETATE, dobandit prin Lege, cota actuala 1/1, cota initiala 1/1 |
| | 1) COMUNA PIPIRIG, CIF:99999999999999, Proprietar neidentificat |

C. Partea III. SARCINI .

| Inscrieri privind dezmembramintele dreptului de proprietate, drepturi reale de garanție și sarcini | Referințe |
|--|-----------|
| NU SUNT | |

Anexa Nr. 1 La Partea I

Teren

| Nr cadastral | Suprafața (mp)* | Observații / Referințe |
|--------------|-----------------|------------------------|
| | 1.250 | |

* Suprafața este determinată în planul de proiecție Stereo 70.

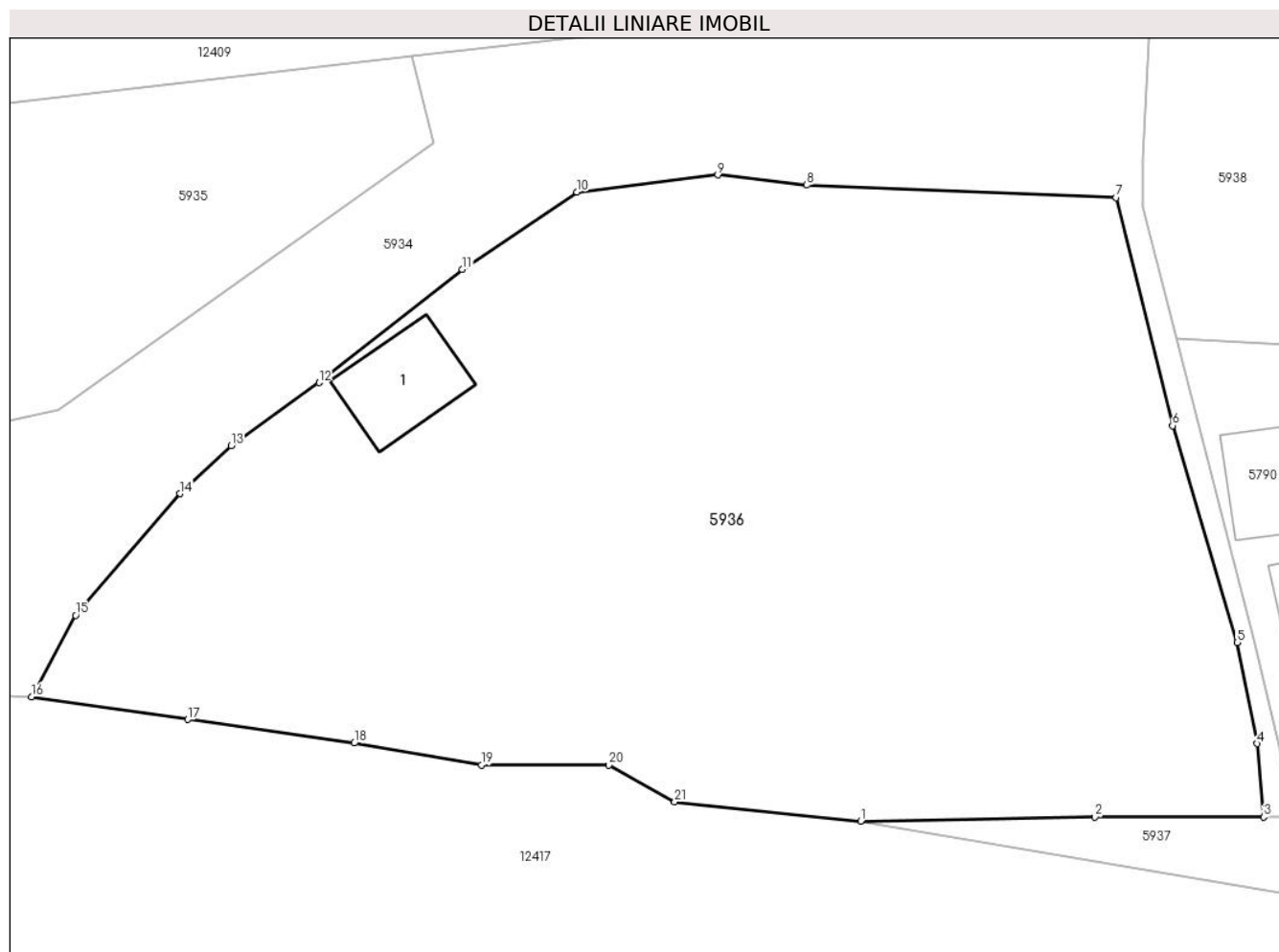

Date referitoare la teren

| Crt | Categorie folosință | Intravilan | Suprafața (mp) | Tarla | Parcelă | Nr. topo | Observații / Referințe |
|-----|---------------------|------------|----------------|-------|---------|----------|------------------------|
| 1 | curți constructii | DA | 59 | - | - | - | |
| 2 | faneata | DA | 1.191 | - | - | - | |

Date referitoare la construcții

| Crt | Număr | Destinație construcție | Supraf. (mp) | Situație juridică | Observații / Referințe |
|------|-------|------------------------|--------------|-------------------|---|
| A1.1 | | construcții anexa | 22 | Cu acte | Nr. niveluri:1; S. construita la sol:22 mp; |

Lungime Segmente

1) Valorile lungimilor segmentelor sunt obținute din proiecție în plan.

| Punct început | X / Y | Punct sfârșit | X / Y | Lungime segment (** (m) |
|---------------|----------------------------|---------------|----------------------------|-------------------------|
| 1 | 580.094,996 639.274,461 | 2 | 580.106,022 639.274,65 | 11.028 |
| 3 | 580.113,958 639.274,65 | 4 | 580.113,651 639.278,102 | 3.466 |
| 5 | 580.112,701 639.282,85 | 6 | 580.109,671 639.293,047 | 10.638 |

| Punct început | X / Y | Punct sfârșit | X / Y | Lungime segment (** (m) |
|---------------|----------------------------|---------------|----------------------------|-------------------------|
| 2 | 580.106,022 639.274,65 | 3 | 580.113,958 639.274,65 | 7.936 |
| 4 | 580.113,651 639.278,102 | 5 | 580.112,701 639.282,85 | 4.842 |
| 6 | 580.109,671 639.293,047 | 7 | 580.107,018 639.303,766 | 11.042 |

| Punct început | X / Y | Punct sfârșit | X / Y | Lungime segment (** (m) |
|---------------|----------------------------|---------------|----------------------------|-------------------------|
| 7 | 580.107,018 639.303,766 | 8 | 580.092,469 639.304,351 | 14.561 |
| 9 | 580.088,277 639.304,833 | 10 | 580.081,646 639.304,031 | 6.679 |
| 11 | 580.076,269 639.300,389 | 12 | 580.069,523 639.295,068 | 8.592 |
| 13 | 580.065,392 639.292,108 | 14 | 580.062,979 639.289,853 | 3.303 |
| 15 | 580.058,081 639.284,138 | 16 | 580.056,006 639.280,306 | 4.358 |
| 17 | 580.063,344 639.279,234 | 18 | 580.071,175 639.278,127 | 7.909 |
| 19 | 580.077,17 639.277,103 | 20 | 580.083,159 639.277,103 | 5.989 |
| 21 | 580.086,257 639.275,373 | 1 | 580.094,996 639.274,461 | 8.786 |

| Punct început | X / Y | Punct sfârșit | X / Y | Lungime segment (** (m) |
|---------------|----------------------------|---------------|----------------------------|-------------------------|
| 8 | 580.092,469 639.304,351 | 9 | 580.088,277 639.304,833 | 4.22 |
| 10 | 580.081,646 639.304,031 | 11 | 580.076,269 639.300,389 | 6.494 |
| 12 | 580.069,523 639.295,068 | 13 | 580.065,392 639.292,108 | 5.082 |
| 14 | 580.062,979 639.289,853 | 15 | 580.058,081 639.284,138 | 7.527 |
| 16 | 580.056,006 639.280,306 | 17 | 580.063,344 639.279,234 | 7.416 |
| 18 | 580.071,175 639.278,127 | 19 | 580.077,17 639.277,103 | 6.082 |
| 20 | 580.083,159 639.277,103 | 21 | 580.086,257 639.275,373 | 3.548 |

** Lungimile segmentelor sunt determinate în planul de proiecție Stereo 70 și sunt rotunjite la 1 milimetru.

*** Distanța dintre puncte este formată din segmente cumulate ce sunt mai mici decât valoarea 1 milimetru.

**DATE DESPRE IMOBILUL NR. 5937**

Oficiul de Cadastru și Publicitate Imobiliară NEAMT
Biroul de Cadastru și Publicitate Imobiliară Targu-Neamt

A. Partea I. Descrierea imobilului

TEREN Extravilan

Adresa: Jud. Neamt

| Nr. Crt | Nr cadastral Nr. topografic | Suprafața* (mp) | Observații / Referințe |
|---------|-----------------------------|-----------------|---|
| A1 | | 2.357 | Sector cadastral:92 Teren neimprejmuit; |

B. Partea II. Proprietari și acte

| Inscrieri privitoare la dreptul de proprietate și alte drepturi reale | | Referințe |
|---|--|-----------|
| / | | |
| Act Normativ nr. 7, din 13/03/1996 emis de GUVERNUL ROMÂNIEI; | | |
| B1 | Inscrierea provizorie, drept de PROPRIETATE, dobandit prin Lege, cota actuala 1/1, cota initiala 1/1 | A1 |
| 1) COMUNA PIPIRIG, CIF:99999999999999, Proprietar neidentificat | | |

C. Partea III. SARCINI .

| Inscrieri privind dezmembramintele dreptului de proprietate, drepturi reale de garanție și sarcini | Referințe |
|--|-----------|
| NU SUNT | |

Anexa Nr. 1 La Partea I

Teren

| Nr cadastral | Suprafața (mp)* | Observații / Referințe |
|--------------|-----------------|------------------------|
| | 2.357 | |

* Suprafața este determinată în planul de proiecție Stereo 70.

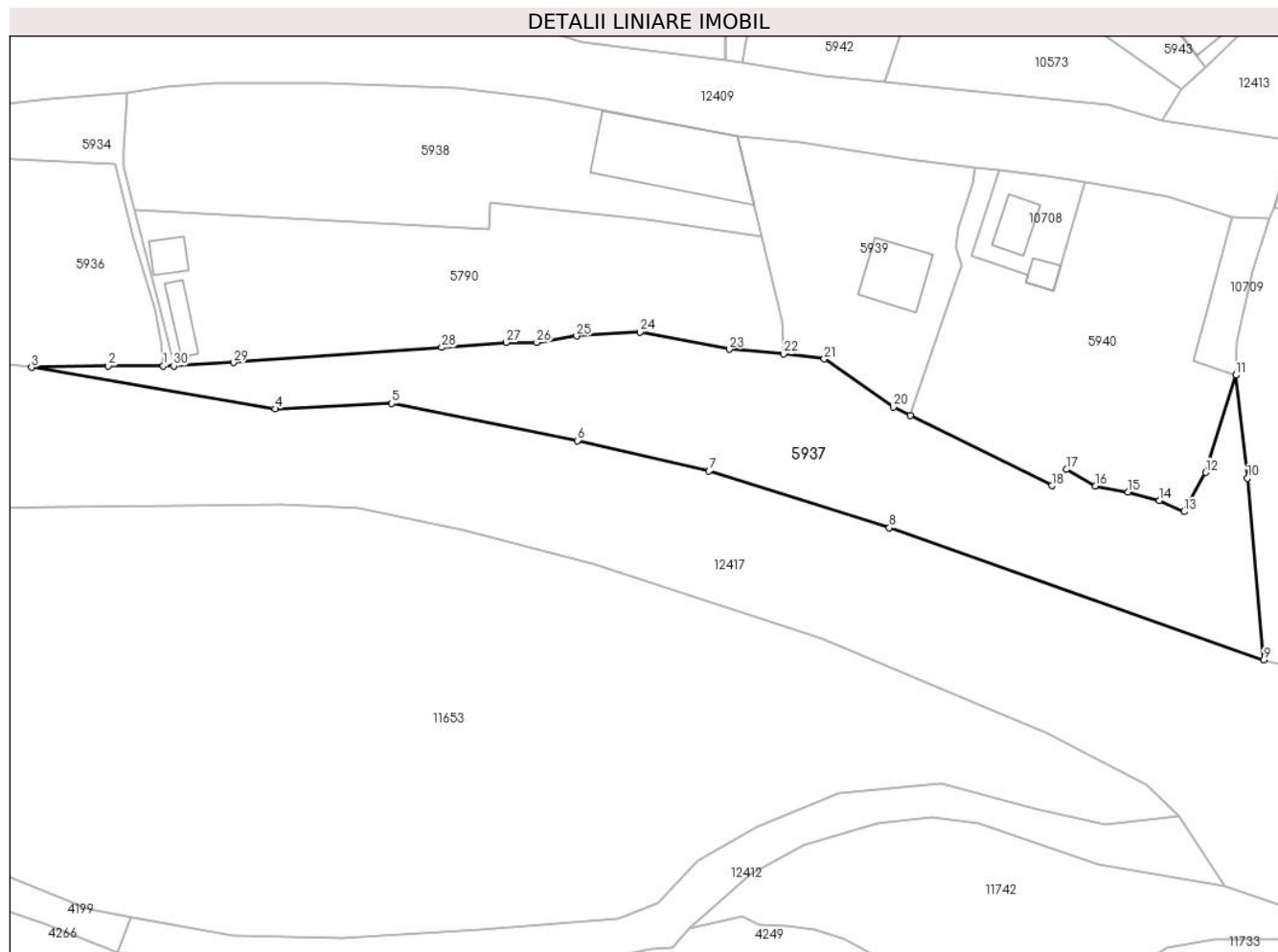

Date referitoare la teren

| Crt | Categorie folosință | Intravilan | Suprafața (mp) | Tarla | Parcelă | Nr. topo | Observații / Referințe |
|-----|---------------------|------------|----------------|-------|---------|----------|------------------------|
| 1 | faneata | NU | 2.357 | - | - | - | |

Lungime Segmente

1) Valorile lungimilor segmentelor sunt obținute din proiecție în plan.

| Punct început | X / Y | Punct sfârșit | X / Y | Lungime segment (** (m) |
|---------------|----------------------------|---------------|----------------------------|-------------------------|
| 1 | 580.113,958 639.274,65 | 2 | 580.106,022 639.274,65 | 7.936 |
| 3 | 580.094,996 639.274,461 | 4 | 580.130,052 639.268,49 | 35.561 |
| 5 | 580.146,867 639.269,253 | 6 | 580.173,555 639.263,9 | 27.22 |
| 7 | 580.192,523 639.259,532 | 8 | 580.218,475 639.251,386 | 27.2 |
| 9 | 580.272,362 639.232,355 | 10 | 580.270,022 639.258,495 | 26.245 |

| Punct început | X / Y | Punct sfârșit | X / Y | Lungime segment (** (m) |
|---------------|----------------------------|---------------|----------------------------|-------------------------|
| 2 | 580.106,022 639.274,65 | 3 | 580.094,996 639.274,461 | 11.028 |
| 4 | 580.130,052 639.268,49 | 5 | 580.146,867 639.269,253 | 16.832 |
| 6 | 580.173,555 639.263,9 | 7 | 580.192,523 639.259,532 | 19.464 |
| 8 | 580.218,475 639.251,386 | 9 | 580.272,362 639.232,355 | 57.149 |
| 10 | 580.270,022 639.258,495 | 11 | 580.268,324 639.273,318 | 14.92 |

| Punct început | X / Y | Punct sfârșit | X / Y | Lungime segment (** (m) | Punct început | X / Y | Punct sfârșit | X / Y | Lungime segment (** (m) |
|---------------|----------------------------|---------------|----------------------------|-------------------------|---------------|----------------------------|---------------|----------------------------|-------------------------|
| 11 | 580.268,324 639.273,318 | 12 | 580.263,985 639.259,338 | 14.638 | 12 | 580.263,985 639.259,338 | 13 | 580.260,889 639.253,688 | 6.443 |
| 13 | 580.260,889 639.253,688 | 14 | 580.257,364 639.255,296 | 3.874 | 14 | 580.257,364 639.255,296 | 15 | 580.252,833 639.256,542 | 4.699 |
| 15 | 580.252,833 639.256,542 | 16 | 580.248,163 639.257,394 | 4.747 | 16 | 580.248,163 639.257,394 | 17 | 580.244,011 639.259,77 | 4.784 |
| 17 | 580.244,011 639.259,77 | 18 | 580.241,867 639.257,438 | 3.168 | 18 | 580.241,867 639.257,438 | 19 | 580.221,496 639.267,536 | 22.736 |
| 19 | 580.221,496 639.267,536 | 20 | 580.219,078 639.268,735 | 2.699 | 20 | 580.219,078 639.268,735 | 21 | 580.209,089 639.275,66 | 12.155 |
| 21 | 580.209,089 639.275,66 | 22 | 580.203,245 639.276,384 | 5.889 | 22 | 580.203,245 639.276,384 | 23 | 580.195,425 639.277,066 | 7.85 |
| 23 | 580.195,425 639.277,066 | 24 | 580.182,561 639.279,515 | 13.095 | 24 | 580.182,561 639.279,515 | 25 | 580.173,444 639.278,973 | 9.133 |
| 25 | 580.173,444 639.278,973 | 26 | 580.167,725 639.278,046 | 5.794 | 26 | 580.167,725 639.278,046 | 27 | 580.163,321 639.278,046 | 4.404 |
| 27 | 580.163,321 639.278,046 | 28 | 580.154,063 639.277,326 | 9.286 | 28 | 580.154,063 639.277,326 | 29 | 580.124,041 639.275,13 | 30.102 |
| 29 | 580.124,041 639.275,13 | 30 | 580.115,452 639.274,66 | 8.602 | 30 | 580.115,452 639.274,66 | 1 | 580.113,958 639.274,65 | 1.494 |

** Lungimile segmentelor sunt determinate în planul de proiecție Stereo 70 și sunt rotunjite la 1 milimetru.

*** Distanța dintre puncte este formată din segmente cumulate ce sunt mai mici decât valoarea 1 milimetru.

**DATE DESPRE IMOBILUL NR. 5938**

Oficiul de Cadastru și Publicitate Imobiliară NEAMT
Biroul de Cadastru și Publicitate Imobiliară Targu-Neamt

A. Partea I. Descrierea imobilului

TEREN Intravilan

Adresa: Loc. Boboiesti, Str Ozanei, Jud. Neamt

| Nr. Crt | Nr cadastral Nr. topografic | Suprafața* (mp) | Observații / Referințe |
|---------|-----------------------------|------------------------------------|---------------------------------------|
| A1 | 50393 | Din acte: 1.370 Masurata: 1.566 | Sector cadastral:92 Teren imprejmuit; |

Construcții

| Crt | Nr cadastral Nr. topografic | Adresa | Observații / Referințe |
|------|-----------------------------|--|--|
| A1.2 | | Loc. Boboiesti, Str Ozanei, Jud. Neamt | Nr. niveluri:1; S. construita la sol:200 mp; |

B. Partea II. Proprietari și acte

| Inscrieri privitoare la dreptul de proprietate și alte drepturi reale | | Referințe |
|---|---|-----------|
| 14494 / 08/12/2011 | | |
| Act Notarial nr. 839, din 29/11/2011 emis de BNP Andronache laura; | | |
| B2 | Intabulare, drept de PROPRIETATE, dobandit prin Conventie, cota actuala 1/1, cota initiala 1/1 1) SC VOGEL TIRDEA SRL, CIF:2004696 | A1 |
| / | | |
| Act Administrativ nr. 14187, din 14/09/2023 emis de PRIMARIA COMUNEI PIPIRIG; | | |
| B5 | Intabulare, drept de PROPRIETATE, dobandit prin Lege, cota actuala 1/1, cota initiala 1/1 1) SC VOGEL TIRDEA SRL, CIF:2004696 | A1.2 |

C. Partea III. SARCINI .

| Inscrieri privind dezmembramintele dreptului de proprietate, drepturi reale de garanție și sarcini | Referințe |
|--|-----------|
| NU SUNT | |

Anexa Nr. 1 La Partea I

Teren

| Nr cadastral | Suprafața (mp)* | Observații / Referințe |
|--------------|------------------------------------|------------------------|
| 50393 | Din acte: 1.370 Masurata: 1.566 | |

* Suprafața este determinată în planul de proiecție Stereo 70.

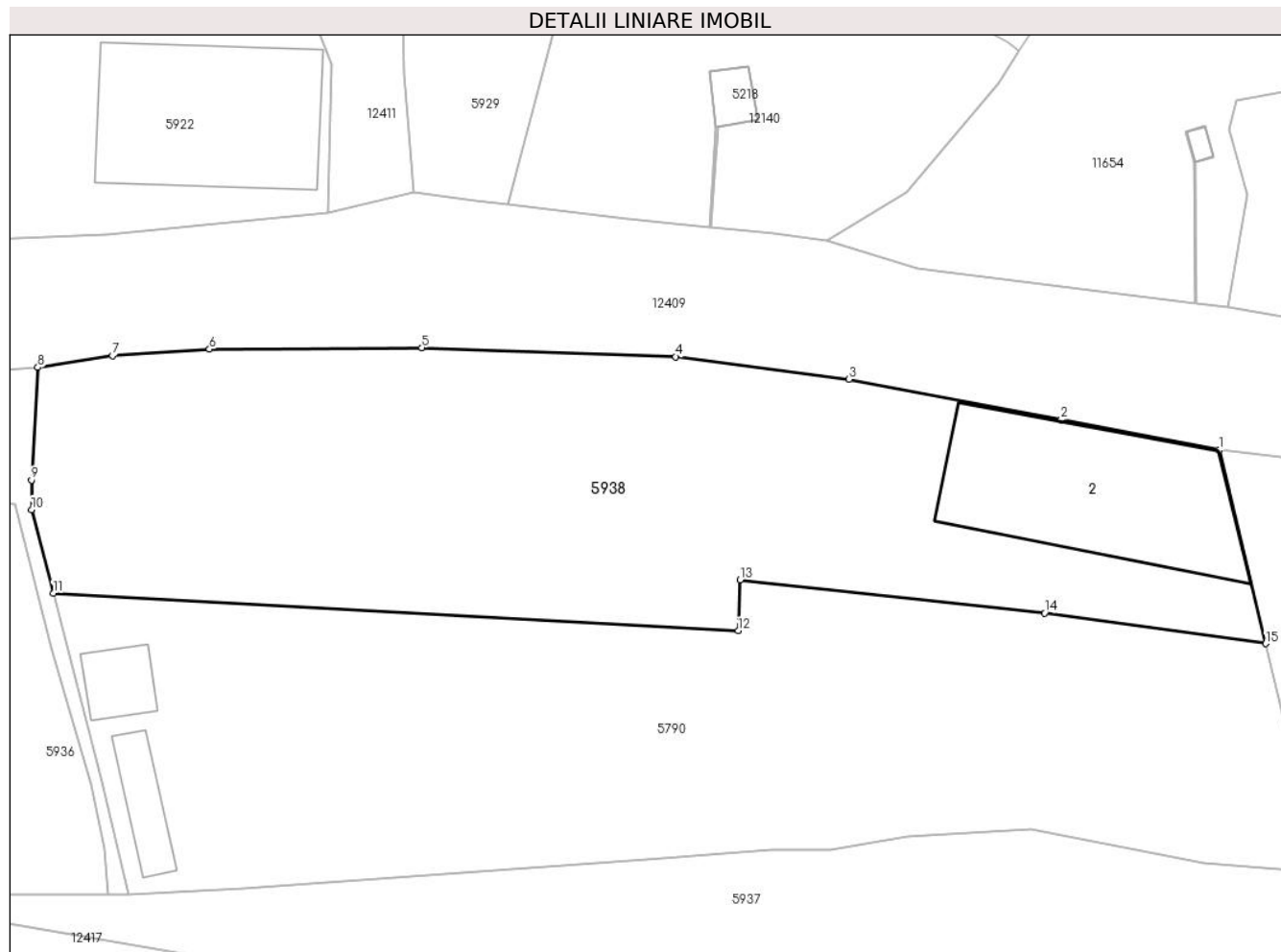

Date referitoare la teren

| Crt | Categorie folosință | Intra vilan | Suprafața (mp) | Tarla | Parcelă | Nr. topo | Observații / Referințe |
|-----|---------------------|-------------|----------------|-------|---------|----------|------------------------|
| 1 | curți constructii | DA | 1.566 | - | - | - | |

Date referitoare la construcții

| Crt | Număr | Destinație construcție | Supraf. (mp) | Situație juridică | Observații / Referințe |
|------|-------|------------------------|--------------|-------------------|--|
| A1.2 | | construcții anexa | 200 | Cu acte | Nr. niveluri:1; S. construita la sol:200 mp; |

Lungime Segmente

1) Valorile lungimilor segmentelor sunt obținute din proiecție în plan.

| Punct început | X / Y | Punct sfârșit | X / Y | Lungime segment (** (m) |
|---------------|----------------------------|---------------|----------------------------|-------------------------|
| 1 | 580.196,613 639.307,779 | 2 | 580.184,843 639.310,017 | 11.981 |
| 2 | 580.184,843 639.310,017 | 3 | 580.169,06 639.313,018 | 16.066 |
| 3 | 580.169,06 639.313,018 | 4 | 580.156,173 639.314,702 | 12.997 |

| Punct început | X / Y | Punct sfârșit | X / Y | Lungime segment (** (m) |
|---------------|----------------------------|---------------|----------------------------|-------------------------|
| 4 | 580.156,173 639.314,702 | 5 | 580.137,289 639.315,377 | 18.896 |
| 5 | 580.137,289 639.315,377 | 6 | 580.121,478 639.315,261 | 15.811 |
| 6 | 580.121,478 639.315,261 | 7 | 580.114,256 639.314,783 | 7.238 |
| 7 | 580.114,256 639.314,783 | 8 | 580.108,717 639.313,895 | 5.61 |
| 8 | 580.108,717 639.313,895 | 9 | 580.108,253 639.305,521 | 8.387 |
| 9 | 580.108,253 639.305,521 | 10 | 580.108,253 639.303,327 | 2.194 |
| 10 | 580.108,253 639.303,327 | 11 | 580.109,858 639.297,119 | 6.412 |
| 11 | 580.109,858 639.297,119 | 12 | 580.160,822 639.294,313 | 51.041 |
| 12 | 580.160,822 639.294,313 | 13 | 580.160,949 639.298,098 | 3.787 |
| 13 | 580.160,949 639.298,098 | 14 | 580.183,602 639.295,629 | 22.787 |
| 14 | 580.183,602 639.295,629 | 15 | 580.200,062 639.293,35 | 16.617 |
| 15 | 580.200,062 639.293,35 | 1 | 580.196,613 639.307,779 | 14.835 |

** Lungimile segmentelor sunt determinate în planul de proiecție Stereo 70 și sunt rotunjite la 1 milimetru.

*** Distanța dintre puncte este formată din segmente cumulate ce sunt mai mici decât valoarea 1 milimetru.

**DATE DESPRE IMOBILUL NR. 5939**

Oficiul de Cadastru și Publicitate Imobiliară NEAMT
Biroul de Cadastru și Publicitate Imobiliară Targu-Neamt

A. Partea I. Descrierea imobilului

TEREN Intravilan

Adresa: Loc. Boboiesti, Str Ozanei, Jud. Neamt

| Nr. Crt | Nr cadastral Nr. topografic | Suprafața* (mp) | Observații / Referințe |
|---------|-----------------------------|--------------------------------|---------------------------------------|
| A1 | 50069 | Din acte: 720 Masurata: 883 | Sector cadastral:92 Teren imprejmuit; |

Construcții

| Crt | Nr cadastral Nr. topografic | Adresa | Observații / Referințe |
|------|-----------------------------|--|---|
| A1.1 | | Loc. Boboiesti, Str Ozanei, Jud. Neamt | Nr. niveluri:2; S. construita la sol:74 mp; S. construita desfasurata:160 mp; Locuință, P+MI, Suprafața construită desfășurată = 160 mp |

B. Partea II. Proprietari și acte

| Inscrieri privitoare la dreptul de proprietate și alte drepturi reale | | Referințe |
|--|--|-----------|
| 173 / 05/01/2023 | | |
| Act Administrativ nr. CERTIFICAT DE EDIFICARE A CONSTRUCȚIEI nr. 17158, din 22/12/2022 emis de Comuna Pipirig (act administrativ nr CERTIFICAT FISCAL nr. 16710 din 14.12.2022, emis de Comuna Pipirig;act administrativ nr PROCES VERBAL DE RECEPTIE PARTIALA nr. 35 din 22.12.2020, emis de Comuna Pipirig); | | |
| B2 | Se notează edificarea construcției C1 pe stadiu de execuție de 70% | A1.1 |
| Act Notarial nr. DECLARATIE NOTARIALA aut. nr. 5434, din 20/12/2022 emis de BIN Teodorescu Mihaela; | | |
| B4 | Se actualizează informațiile cadastrale ale imobilului, ca urmare a majorării suprafeței măsurate a terenului de la 720 mp la 806 mp, modificarea limitelor de proprietate și schimbării categoriilor de folosință a terenului din 720 mp fâneată, în 275 mp curți construcții și 531 mp fâneată | A1 |
| 6271 / 06/03/2023 | | |
| Act Notarial nr. Contract de vânzare aut nr. 887, din 06/03/2023 emis de BIN Teodorescu Mihaela; | | |
| B5 | Intabulare, drept de PROPRIETATE, cu titlu de drept de cumpărare, dobandit prin Conventie, cota actuala 1/1, cota initiala 1/1 1) AVARVAREI CRISTIAN , bun propriu | A1 |
| B6 | Intabulare, drept de PROPRIETATE, cu titlu de drept de cumpărare asupra construcției C1 edificată în proporție de 70%, dobandit prin Conventie, cota actuala 1/1, cota initiala 1/1 1) AVARVAREI CRISTIAN , bun propriu | A1.1 |

C. Partea III. SARCINI .

| Inscrieri privind dezmembramintele dreptului de proprietate, drepturi reale de garanție și sarcini | Referințe |
|--|-----------|
| NU SUNT | |

Anexa Nr. 1 La Partea I

Teren

| Nr cadastral | Suprafața (mp)* | Observații / Referințe |
|--------------|--------------------------------|------------------------|
| 50069 | Din acte: 720 Masurata: 883 | |

* Suprafața este determinată în planul de proiecție Stereo 70.

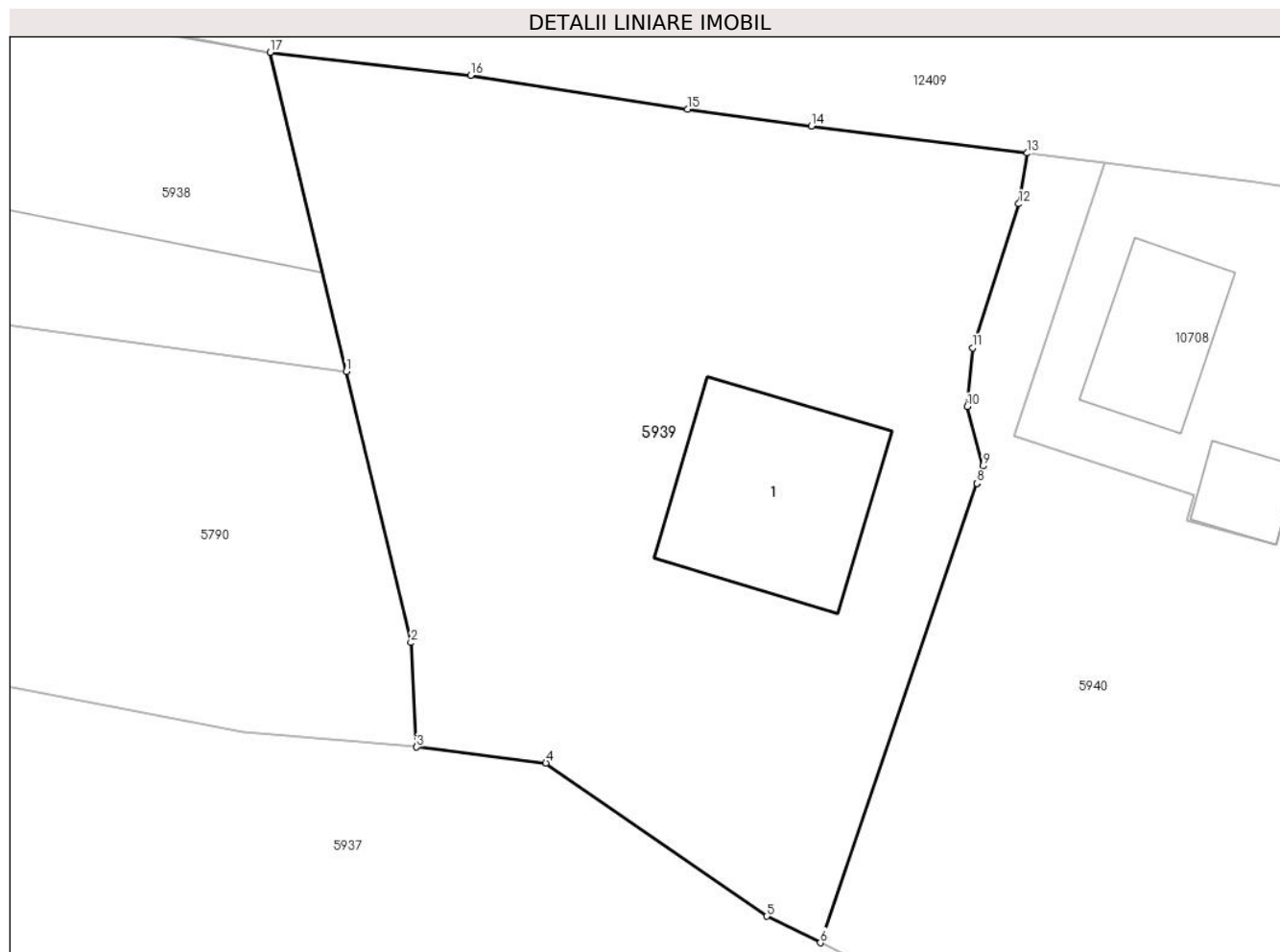

Date referitoare la teren

| Crt | Categorie folosință | Intra vilan | Suprafața (mp) | Tarla | Parcelă | Nr. topo | Observații / Referințe |
|-----|---------------------|-------------|----------------|-------|---------|----------|------------------------|
| 1 | curți constructii | DA | 353 | - | - | - | |
| 2 | faneata | DA | 530 | - | - | - | |

Date referitoare la construcții

| Crt | Număr | Destinație construcție | Supraf. (mp) | Situație juridică | Observații / Referințe |
|------|-------|-------------------------|-------------------------------|-------------------|---|
| A1.1 | | construcții de locuințe | Din acte: 140 Masurata: 74 | Cu acte | Nr. niveluri:2; S. construita la sol:74 mp; S. construita desfasurata:160 mp; Locuință, P+Ml, Suprafața construită desfășurată = 160 mp |

Lungime Segmente

1) Valorile lungimilor segmentelor sunt obținute din proiecție în plan.

| Punct început | X / Y | Punct sfârșit | X / Y | Lungime segment (** (m) |
|---------------|----------------------------|---------------|----------------------------|-------------------------|
| 1 | 580.200,062 639.293,35 | 2 | 580.202,988 639.281,104 | 12.591 |
| 2 | 580.202,988 639.281,104 | 3 | 580.203,245 639.276,384 | 4.727 |

| Punct început | X / Y | Punct sfârșit | X / Y | Lungime segment (** (m) |
|---------------|----------------------------|---------------|----------------------------|-------------------------|
| 3 | 580.203,245 639.276,384 | 4 | 580.209,089 639.275,66 | 5.889 |
| 4 | 580.209,089 639.275,66 | 5 | 580.219,078 639.268,735 | 12.155 |
| 5 | 580.219,078 639.268,735 | 6 | 580.221,496 639.267,536 | 2.699 |
| 6 | 580.221,496 639.267,536 | 7 | 580.228,573 639.288,297 | 21.934 |
| 7 | 580.228,573 639.288,297 | 8 | 580.228,573 639.288,298 | 0.001 |
| 8 | 580.228,573 639.288,298 | 9 | 580.228,841 639.289,084 | 0.83 |
| 9 | 580.228,841 639.289,084 | 10 | 580.228,128 639.291,765 | 2.774 |
| 10 | 580.228,128 639.291,765 | 11 | 580.228,375 639.294,429 | 2.675 |
| 11 | 580.228,375 639.294,429 | 12 | 580.230,464 639.300,933 | 6.831 |
| 12 | 580.230,464 639.300,933 | 13 | 580.230,849 639.303,227 | 2.326 |
| 13 | 580.230,849 639.303,227 | 14 | 580.221,082 639.304,448 | 9.843 |
| 14 | 580.221,082 639.304,448 | 15 | 580.215,489 639.305,203 | 5.644 |
| 15 | 580.215,489 639.305,203 | 16 | 580.205,689 639.306,749 | 9.921 |
| 16 | 580.205,689 639.306,749 | 17 | 580.196,613 639.307,779 | 9.134 |
| 17 | 580.196,613 639.307,779 | 1 | 580.200,062 639.293,35 | 14.835 |

** Lungimile segmentelor sunt determinate în planul de proiecție Stereo 70 și sunt rotunjite la 1 milimetru.

*** Distanța dintre puncte este formată din segmente cumulate ce sunt mai mici decât valoarea 1 milimetru.

**DATE DESPRE IMOBILUL NR. 5940**

Oficiul de Cadastru și Publicitate Imobiliară NEAMT
Biroul de Cadastru și Publicitate Imobiliară Targu-Neamt

A. Partea I. Descrierea imobilului

TEREN Intravilan

Adresa: Loc. Boboiesti, Str Ozanei, Jud. Neamt

| Nr. Crt | Nr cadastral Nr. topografic | Suprafața* (mp) | Observații / Referințe |
|---------|-----------------------------|-----------------|---------------------------------------|
| A1 | | 1.464 | Sector cadastral:92 Teren imprejmuit; |

B. Partea II. Proprietari și acte

| Inscrieri privitoare la dreptul de proprietate și alte drepturi reale | | Referințe |
|---|---|-----------|
| / | | |
| Act Normativ nr. 7, din 13/03/1996 emis de GUVERNUL ROMÂNIEI; | | |
| B1 | Inscrierea provizorie, drept de PROPRIETATE, dobandit prin Lege, cota actuala 1/1, cota initiala 1/1 1) COMUNA PIPIRIG, CIF:99999999999999, Proprietar neidentificat | A1 |

C. Partea III. SARCINI .

| Inscrieri privind dezmembramintele dreptului de proprietate, drepturi reale de garanție și sarcini | Referințe |
|--|-----------|
| NU SUNT | |

Anexa Nr. 1 La Partea I

Teren

| Nr cadastral | Suprafața (mp)* | Observații / Referințe |
|--------------|-----------------|------------------------|
| | 1.464 | |

* Suprafața este determinată în planul de proiecție Stereo 70.

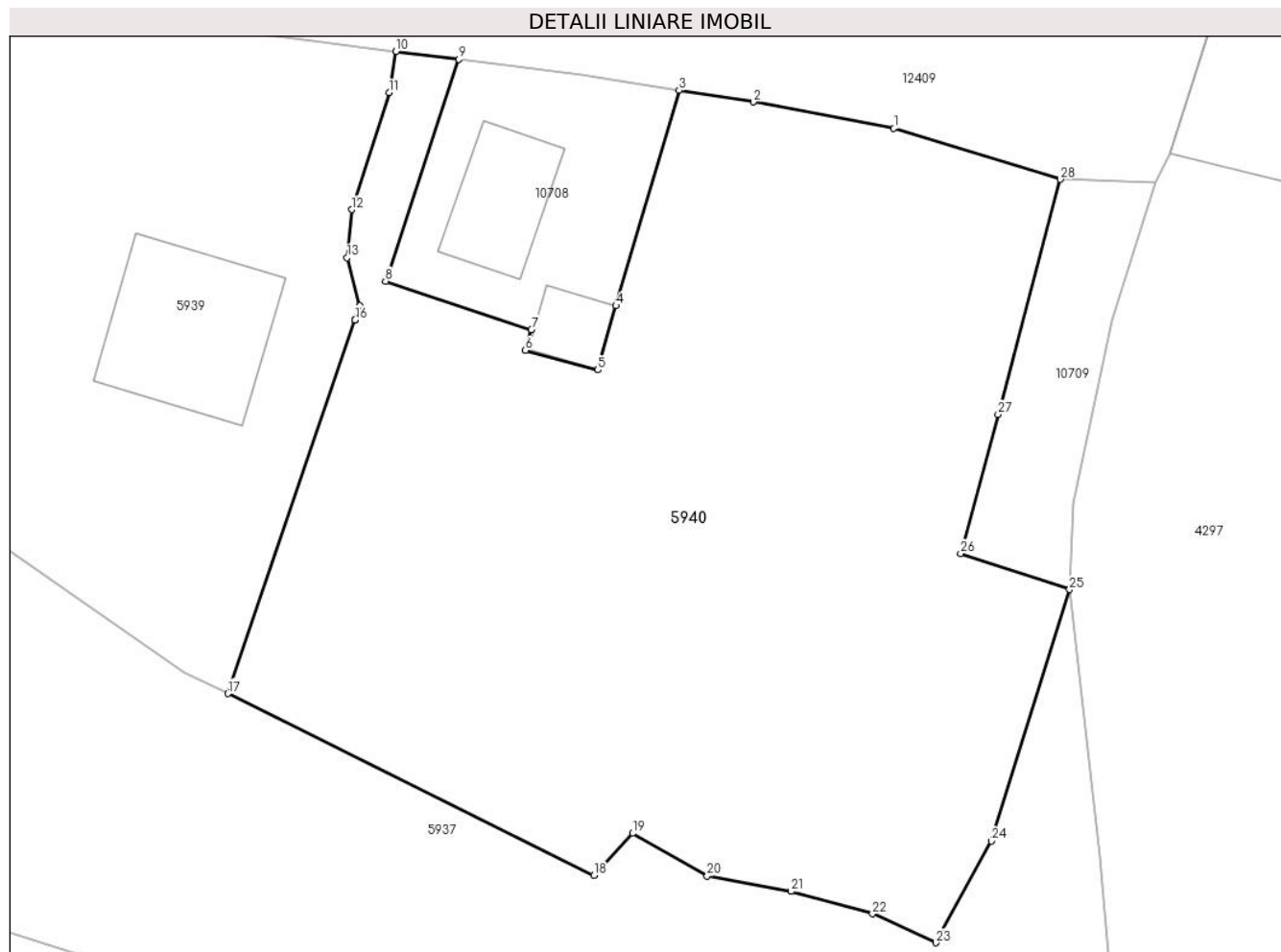

Date referitoare la teren

| Crt | Categorie folosință | Intravilan | Suprafața (mp) | Tarla | Parcelă | Nr. topo | Observații / Referințe |
|-----|---------------------|------------|----------------|-------|---------|----------|------------------------|
| 1 | faneata | DA | 1.464 | - | - | - | |

Lungime Segmente

1) Valorile lungimilor segmentelor sunt obținute din proiecție în plan.

| Punct început | X / Y | Punct sfârșit | X / Y | Lungime segment (** (m) |
|---------------|----------------------------|---------------|----------------------------|-------------------------|
| 1 | 580.258,555 639.298,949 | 2 | 580.250,742 639.300,414 | 7.949 |
| 3 | 580.246,593 639.301,064 | 4 | 580.243,09 639.289,087 | 12.479 |
| 5 | 580.242,084 639.285,522 | 6 | 580.238,046 639.286,608 | 4.181 |
| 7 | 580.238,375 639.287,766 | 8 | 580.230,26 639.290,451 | 8.548 |
| 9 | 580.234,34 639.302,783 | 10 | 580.230,849 639.303,227 | 3.519 |

| Punct început | X / Y | Punct sfârșit | X / Y | Lungime segment (** (m) |
|---------------|----------------------------|---------------|----------------------------|-------------------------|
| 2 | 580.250,742 639.300,414 | 3 | 580.246,593 639.301,064 | 4.2 |
| 4 | 580.243,09 639.289,087 | 5 | 580.242,084 639.285,522 | 3.704 |
| 6 | 580.238,046 639.286,608 | 7 | 580.238,375 639.287,766 | 1.204 |
| 8 | 580.230,26 639.290,451 | 9 | 580.234,34 639.302,783 | 12.989 |
| 10 | 580.230,849 639.303,227 | 11 | 580.230,464 639.300,933 | 2.326 |

| Punct început | X / Y | Punct sfârșit | X / Y | Lungime segment (** (m) |
|---------------|----------------------------|---------------|----------------------------|-------------------------|
| 11 | 580.230,464 639.300,933 | 12 | 580.228,375 639.294,429 | 6.831 |
| 13 | 580.228,128 639.291,765 | 14 | 580.228,841 639.289,084 | 2.774 |
| 15 | 580.228,573 639.288,298 | 16 | 580.228,573 639.288,297 | 0.001 |
| 17 | 580.221,496 639.267,536 | 18 | 580.241,867 639.257,438 | 22.736 |
| 19 | 580.244,011 639.259,77 | 20 | 580.248,163 639.257,394 | 4.784 |
| 21 | 580.252,833 639.256,542 | 22 | 580.257,364 639.255,296 | 4.699 |
| 23 | 580.260,889 639.253,688 | 24 | 580.263,985 639.259,338 | 6.443 |
| 25 | 580.268,324 639.273,318 | 26 | 580.262,272 639.275,308 | 6.371 |
| 27 | 580.264,35 639.283,052 | 28 | 580.267,816 639.296,113 | 13.513 |

| Punct început | X / Y | Punct sfârșit | X / Y | Lungime segment (** (m) |
|---------------|----------------------------|---------------|----------------------------|-------------------------|
| 12 | 580.228,375 639.294,429 | 13 | 580.228,128 639.291,765 | 2.675 |
| 14 | 580.228,841 639.289,084 | 15 | 580.228,573 639.288,298 | 0.83 |
| 16 | 580.228,573 639.288,297 | 17 | 580.221,496 639.267,536 | 21.934 |
| 18 | 580.241,867 639.257,438 | 19 | 580.244,011 639.259,77 | 3.168 |
| 20 | 580.248,163 639.257,394 | 21 | 580.252,833 639.256,542 | 4.747 |
| 22 | 580.257,364 639.255,296 | 23 | 580.260,889 639.253,688 | 3.874 |
| 24 | 580.263,985 639.259,338 | 25 | 580.268,324 639.273,318 | 14.638 |
| 26 | 580.262,272 639.275,308 | 27 | 580.264,35 639.283,052 | 8.018 |
| 28 | 580.267,816 639.296,113 | 1 | 580.258,555 639.298,949 | 9.686 |

** Lungimile segmentelor sunt determinate în planul de proiecție Stereo 70 și sunt rotunjite la 1 milimetru.

*** Distanța dintre puncte este formată din segmente cumulate ce sunt mai mici decât valoarea 1 milimetru.

**DATE DESPRE IMOBILUL NR. 10707**

Oficiul de Cadastru și Publicitate Imobiliară NEAMT
Biroul de Cadastru și Publicitate Imobiliară Targu-Neamt

A. Partea I. Descrierea imobilului

TEREN Necunoscut

Adresa: Loc. Boboiesti, Str Ozanei, Jud. Neamt, si extravilan UAT Pipirig

| Nr. Crt | Nr cadastral Nr. topografic | Suprafața* (mp) | Observații / Referințe |
|---------|-----------------------------|-----------------|---|
| A1 | | 1.313 | Sector cadastral:92 Teren neimprejmuit; |

B. Partea II. Proprietari și acte

| Inscrieri privitoare la dreptul de proprietate și alte drepturi reale | | Referințe |
|---|---|-----------|
| / | | |
| Act Normativ nr. 7, din 13/03/1996 emis de GUVERNUL ROMÂNIEI; | | |
| B1 | Inscrierea provizorie, drept de PROPRIETATE, dobandit prin Lege, cota actuala 1/1, cota initiala 1/1 1) COMUNA PIPIRIG, CIF:99999999999999, Proprietar neidentificat | A1 |

C. Partea III. SARCINI .

| Inscrieri privind dezmembramintele dreptului de proprietate, drepturi reale de garanție și sarcini | Referințe |
|--|-----------|
| NU SUNT | |

Teren

| Nr cadastral | Suprafața (mp)* | Observații / Referințe |
|--------------|-----------------|------------------------|
| | 1.313 | |

* Suprafața este determinată în planul de proiecție Stereo 70.

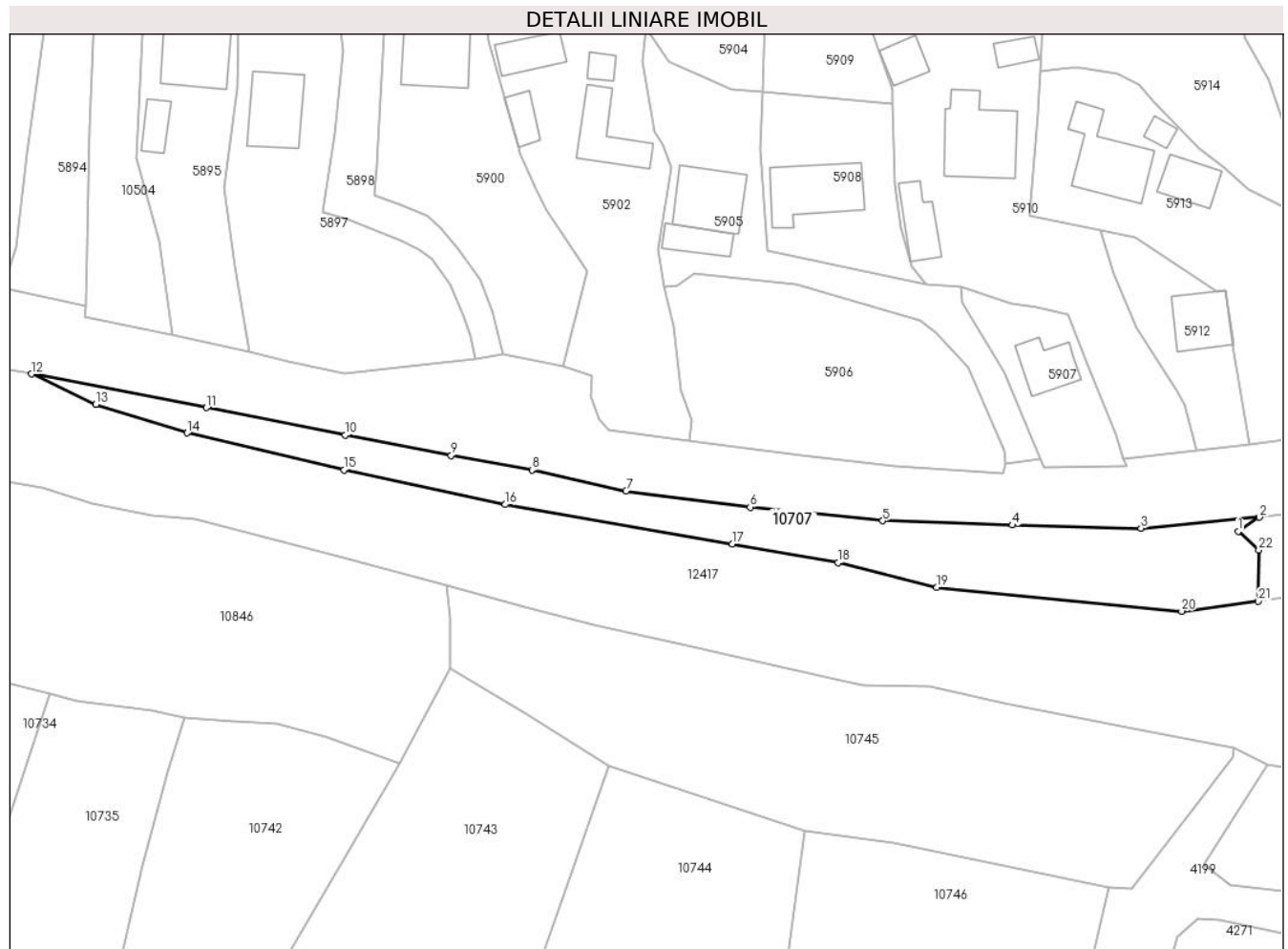

Date referitoare la teren

| Crt | Categorie folosință | Intravilan | Suprafața (mp) | Tarla | Parcelă | Nr. topo | Observații / Referințe |
|-----|---------------------|------------|----------------|-------|---------|----------|------------------------|
| 1 | faneata | DA | 136 | - | - | - | |
| 2 | faneata | NU | 1.177 | - | - | - | |

Lungime Segmente

1) Valorile lungimilor segmentelor sunt obținute din proiecție în plan.

| Punct început | X / Y | Punct sfârșit | X / Y | Lungime segment (** (m)) |
|---------------|----------------------------|---------------|----------------------------|--------------------------|
| 1 | 579.974,372 639.296,002 | 2 | 579.977,633 639.298,152 | 3.906 |
| 3 | 579.959,55 639.296,489 | 4 | 579.939,91 639.296,959 | 19.646 |
| 5 | 579.920,093 639.297,615 | 6 | 579.899,848 639.299,684 | 20.35 |
| 7 | 579.880,859 639.302,173 | 8 | 579.866,489 639.305,364 | 14.72 |

| Punct început | X / Y | Punct sfârșit | X / Y | Lungime segment (** (m)) |
|---------------|----------------------------|---------------|----------------------------|--------------------------|
| 2 | 579.977,633 639.298,152 | 3 | 579.959,55 639.296,489 | 18.159 |
| 4 | 579.939,91 639.296,959 | 5 | 579.920,093 639.297,615 | 19.828 |
| 6 | 579.899,848 639.299,684 | 7 | 579.880,859 639.302,173 | 19.151 |
| 8 | 579.866,489 639.305,364 | 9 | 579.854,177 639.307,6 | 12.513 |

| Punct început | X / Y | Punct sfârșit | X / Y | Lungime segment (** (m) |
|---------------|----------------------------|---------------|----------------------------|-------------------------|
| 9 | 579.854,177 639.307,6 | 10 | 579.837,977 639.310,68 | 16.49 |
| 11 | 579.816,785 639.314,882 | 12 | 579.790,042 639.320,015 | 27.231 |
| 13 | 579.799,877 639.315,398 | 14 | 579.813,846 639.311,012 | 14.641 |
| 15 | 579.837,784 639.305,388 | 16 | 579.862,422 639.300,084 | 25.202 |
| 17 | 579.897,104 639.294,072 | 18 | 579.913,281 639.291,243 | 16.423 |
| 19 | 579.928,347 639.287,45 | 20 | 579.965,766 639.283,807 | 37.596 |
| 21 | 579.977,488 639.285,329 | 22 | 579.977,541 639.293,159 | 7.83 |

| Punct început | X / Y | Punct sfârșit | X / Y | Lungime segment (** (m) |
|---------------|----------------------------|---------------|----------------------------|-------------------------|
| 10 | 579.837,977 639.310,68 | 11 | 579.816,785 639.314,882 | 21.605 |
| 12 | 579.790,042 639.320,015 | 13 | 579.799,877 639.315,398 | 10.865 |
| 14 | 579.813,846 639.311,012 | 15 | 579.837,784 639.305,388 | 24.59 |
| 16 | 579.862,422 639.300,084 | 17 | 579.897,104 639.294,072 | 35.199 |
| 18 | 579.913,281 639.291,243 | 19 | 579.928,347 639.287,45 | 15.536 |
| 20 | 579.965,766 639.283,807 | 21 | 579.977,488 639.285,329 | 11.82 |
| 22 | 579.977,541 639.293,159 | 1 | 579.974,372 639.296,002 | 4.257 |

** Lungimile segmentelor sunt determinate în planul de proiecție Stereo 70 și sunt rotunjite la 1 milimetru.

*** Distanța dintre puncte este formată din segmente cumulate ce sunt mai mici decât valoarea 1 milimetru.

**DATE DESPRE IMOBILUL NR. 10708**

Oficiul de Cadastru și Publicitate Imobiliară NEAMT
Biroul de Cadastru și Publicitate Imobiliară Targu-Neamt

A. Partea I. Descrierea imobilului

TEREN Intravilan

Adresa: Loc. Boboiesti, Str Ozanei, Jud. Neamt

| Nr. Crt | Nr cadastral Nr. topografic | Suprafața* (mp) | Observații / Referințe |
|---------|-----------------------------|-----------------|---------------------------------------|
| A1 | | 181 | Sector cadastral:92 Teren imprejmuit; |

Construcții

| Crt | Nr cadastral Nr. topografic | Adresa | Observații / Referințe |
|------|-----------------------------|--|---|
| A1.1 | | Loc. Boboiesti, Str Ozanei, Jud. Neamt | Nr. niveluri:1; S. construita la sol:37 mp; |
| A1.2 | | Loc. Boboiesti, Str Ozanei, Jud. Neamt | Nr. niveluri:1; S. construita la sol:15 mp; |

B. Partea II. Proprietari și acte

| Inscrieri privitoare la dreptul de proprietate și alte drepturi reale | | Referințe |
|---|---|----------------|
| / | | |
| Act Administrativ nr. 328, din 14/03/1996 emis de PRIMĂRIA COMUNEI PIPIRIG; | | |
| B1 | Intabulare, drept de PROPRIETATE, dobandit prin Conventie, cota actuala 1/1, cota initiala 1/1 1) ARON VARVARA | A1, A1.1, A1.2 |

C. Partea III. SARCINI .

| Inscrieri privind dezmembramintele dreptului de proprietate, drepturi reale de garanție și sarcini | Referințe |
|--|-----------|
| NU SUNT | |

Anexa Nr. 1 La Partea I

Teren

| Nr cadastral | Suprafața (mp)* | Observații / Referințe |
|--------------|-----------------|------------------------|
| | 181 | |

* Suprafața este determinată în planul de proiecție Stereo 70.

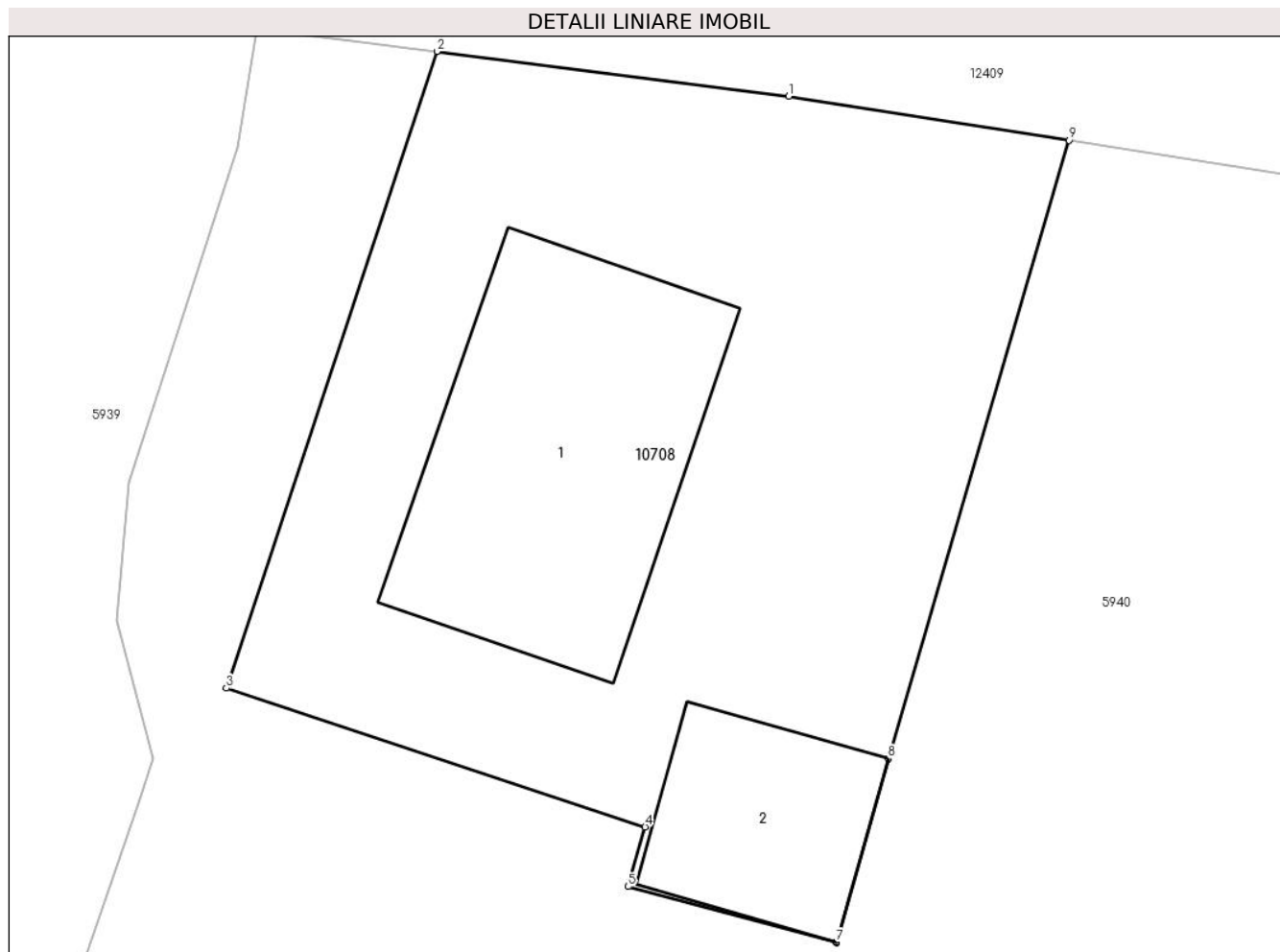

Date referitoare la teren

| Crt | Categorie folosință | Intravilan | Suprafața (mp) | Tarla | Parcelă | Nr. topo | Observații / Referințe |
|-----|---------------------|------------|----------------|-------|---------|----------|------------------------|
| 1 | curți constructii | DA | 181 | - | - | - | |

Date referitoare la construcții

| Crt | Număr | Destinație construcție | Supraf. (mp) | Situație juridică | Observații / Referințe |
|------|-------|-------------------------|--------------|-------------------|---|
| A1.1 | | construcții de locuințe | 37 | Cu acte | Nr. niveluri:1; S. construita la sol:37 mp; |
| A1.2 | | construcții anexa | 15 | Cu acte | Nr. niveluri:1; S. construita la sol:15 mp; |

Lungime Segmente

1) Valorile lungimilor segmentelor sunt obținute din proiecție în plan.

| Punct început | X / Y | Punct sfârșit | X / Y | Lungime segment (** (m) |
|---------------|----------------------------|---------------|----------------------------|-------------------------|
| 1 | 580.241,158 639.301,916 | 2 | 580.234,34 639.302,783 | 6.873 |
| 2 | 580.234,34 639.302,783 | 3 | 580.230,26 639.290,451 | 12.989 |
| 3 | 580.230,26 639.290,451 | 4 | 580.238,375 639.287,766 | 8.548 |

| Punct început | X / Y | Punct sfârșit | X / Y | Lungime segment (** (m) |
|---------------|----------------------------|---------------|----------------------------|-------------------------|
| 4 | 580.238,375 639.287,766 | 5 | 580.238,046 639.286,608 | 1.204 |
| 5 | 580.238,046 639.286,608 | 6 | 580.242,084 639.285,522 | 4.181 |
| 6 | 580.242,084 639.285,522 | 7 | 580.242,088 639.285,535 | 0.014 |
| 7 | 580.242,088 639.285,535 | 8 | 580.243,09 639.289,087 | 3.691 |
| 8 | 580.243,09 639.289,087 | 9 | 580.246,593 639.301,064 | 12.479 |
| 9 | 580.246,593 639.301,064 | 1 | 580.241,158 639.301,916 | 5.501 |

** Lungimile segmentelor sunt determinate în planul de proiecție Stereo 70 și sunt rotunjite la 1 milimetru.

*** Distanța dintre puncte este formată din segmente cumulate ce sunt mai mici decât valoarea 1 milimetru.

**DATE DESPRE IMOBILUL NR. 10709**

Oficiul de Cadastru și Publicitate Imobiliară NEAMT
Biroul de Cadastru și Publicitate Imobiliară Targu-Neamt

A. Partea I. Descrierea imobilului

TEREN Intravilan

Adresa: Loc. Boboiesti, Str Ozanei, Jud. Neamt

| Nr. Crt | Nr cadastral Nr. topografic | Suprafața* (mp) | Observații / Referințe |
|---------|-----------------------------|-----------------|---|
| A1 | | 116 | Sector cadastral:92 Teren neimprejmuit; |

B. Partea II. Proprietari și acte

| Inscrieri privitoare la dreptul de proprietate și alte drepturi reale | | Referințe |
|---|---|-----------|
| / | | |
| Act Normativ nr. 7, din 13/03/1996 emis de GUVERNUL ROMÂNIEI; | | |
| B1 | Inscrierea provizorie, drept de PROPRIETATE, dobandit prin Lege, cota actuala 1/1, cota initiala 1/1 1) COMUNA PIPIRIG, CIF:99999999999999, Proprietar neidentificat | A1 |

C. Partea III. SARCINI .

| Inscrieri privind dezmembramintele dreptului de proprietate, drepturi reale de garanție și sarcini | Referințe |
|--|-----------|
| NU SUNT | |

Anexa Nr. 1 La Partea I

Teren

| Nr cadastral | Suprafața (mp)* | Observații / Referințe |
|--------------|-----------------|------------------------|
| | 116 | |

* Suprafața este determinată în planul de proiecție Stereo 70.

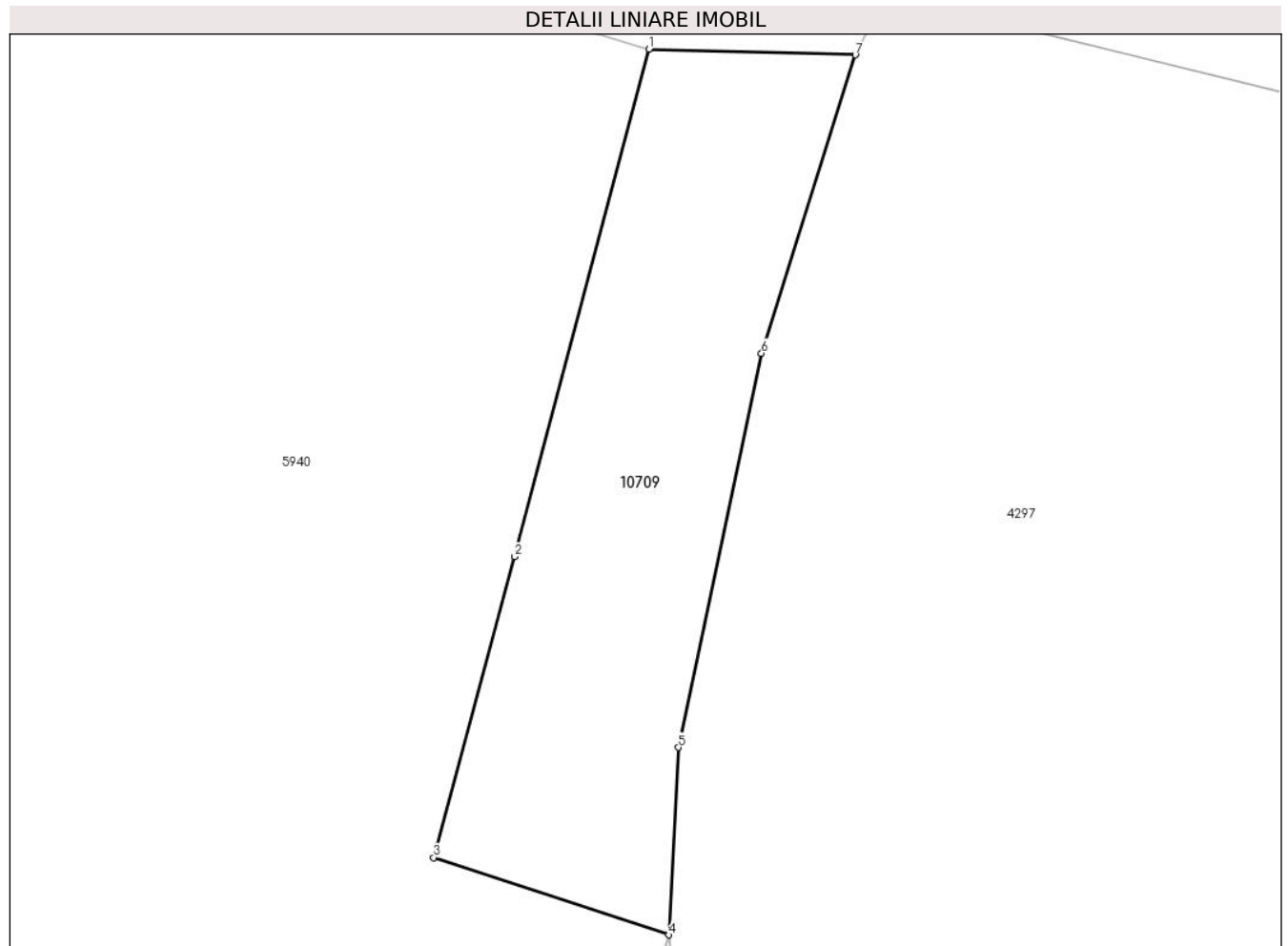

Date referitoare la teren

| Crt | Categorie folosință | Intra vilan | Suprafața (mp) | Tarla | Parcelă | Nr. topo | Observații / Referințe |
|-----|---------------------|-------------|----------------|-------|---------|----------|------------------------|
| 1 | faneata | DA | 116 | - | - | - | |

Lungime Segmente

1) Valorile lungimilor segmentelor sunt obținute din proiecție în plan.

| Punct început | X / Y | Punct sfârșit | X / Y | Lungime segment (** (m) |
|---------------|----------------------------|---------------|----------------------------|-------------------------|
| 1 | 580.267,816 639.296,113 | 2 | 580.264,35 639.283,052 | 13.513 |
| 2 | 580.264,35 639.283,052 | 3 | 580.262,272 639.275,308 | 8.018 |
| 3 | 580.262,272 639.275,308 | 4 | 580.268,324 639.273,318 | 6.371 |
| 4 | 580.268,324 639.273,318 | 5 | 580.268,571 639.278,141 | 4.829 |
| 5 | 580.268,571 639.278,141 | 6 | 580.270,716 639.288,288 | 10.371 |

| Punct început | X / Y | Punct sfârșit | X / Y | Lungime segment (** (m) |
|---------------|----------------------------|---------------|----------------------------|-------------------------|
| 6 | 580.270,716 639.288,288 | 7 | 580.273,13 639.295,968 | 8.05 |
| 7 | 580.273,13 639.295,968 | 1 | 580.267,816 639.296,113 | 5.316 |

** Lungimile segmentelor sunt determinate în planul de proiecție Stereo 70 și sunt rotunjite la 1 milimetru.

*** Distanța dintre puncte este formată din segmente cumulate ce sunt mai mici decât valoarea 1 milimetru.

**DATE DESPRE IMOBILUL NR. 12170**

Oficiul de Cadastru și Publicitate Imobiliară NEAMT
Biroul de Cadastru și Publicitate Imobiliară Targu-Neamt

A. Partea I. Descrierea imobilului

TEREN Intravilan

Adresa: Loc. Dolhesti, Str Ozanei, Jud. Neamt

| Nr. Crt | Nr cadastral Nr. topografic | Suprafața* (mp) | Observații / Referințe |
|---------|-----------------------------|-----------------|--|
| A1 | | 145 | Sector cadastral:92 Teren neimprejmit; |

B. Partea II. Proprietari și acte

| Inscrieri privitoare la dreptul de proprietate și alte drepturi reale | Referințe |
|--|--|
| / | |
| Act Administrativ nr. 19543, din 19/12/2023 emis de Primăria Com. Pipirig; | |
| B1 | Inscrierea posesiei, drept de PROPRIETATE, dobandit prin Lege, cota actuala 1/1, cota initiala 1/1 |
| | 1) ȚIRDEA VASILE 2) TIRDEA EUGENIA, bun comun |

C. Partea III. SARCINI .

| Inscrieri privind dezmembramintele dreptului de proprietate, drepturi reale de garanție și sarcini | Referințe |
|--|-----------|
| NU SUNT | |

Anexa Nr. 1 La Partea I

Teren

| Nr cadastral | Suprafața (mp)* | Observații / Referințe |
|--------------|-----------------|------------------------|
| | 145 | |

* Suprafața este determinată în planul de proiecție Stereo 70.

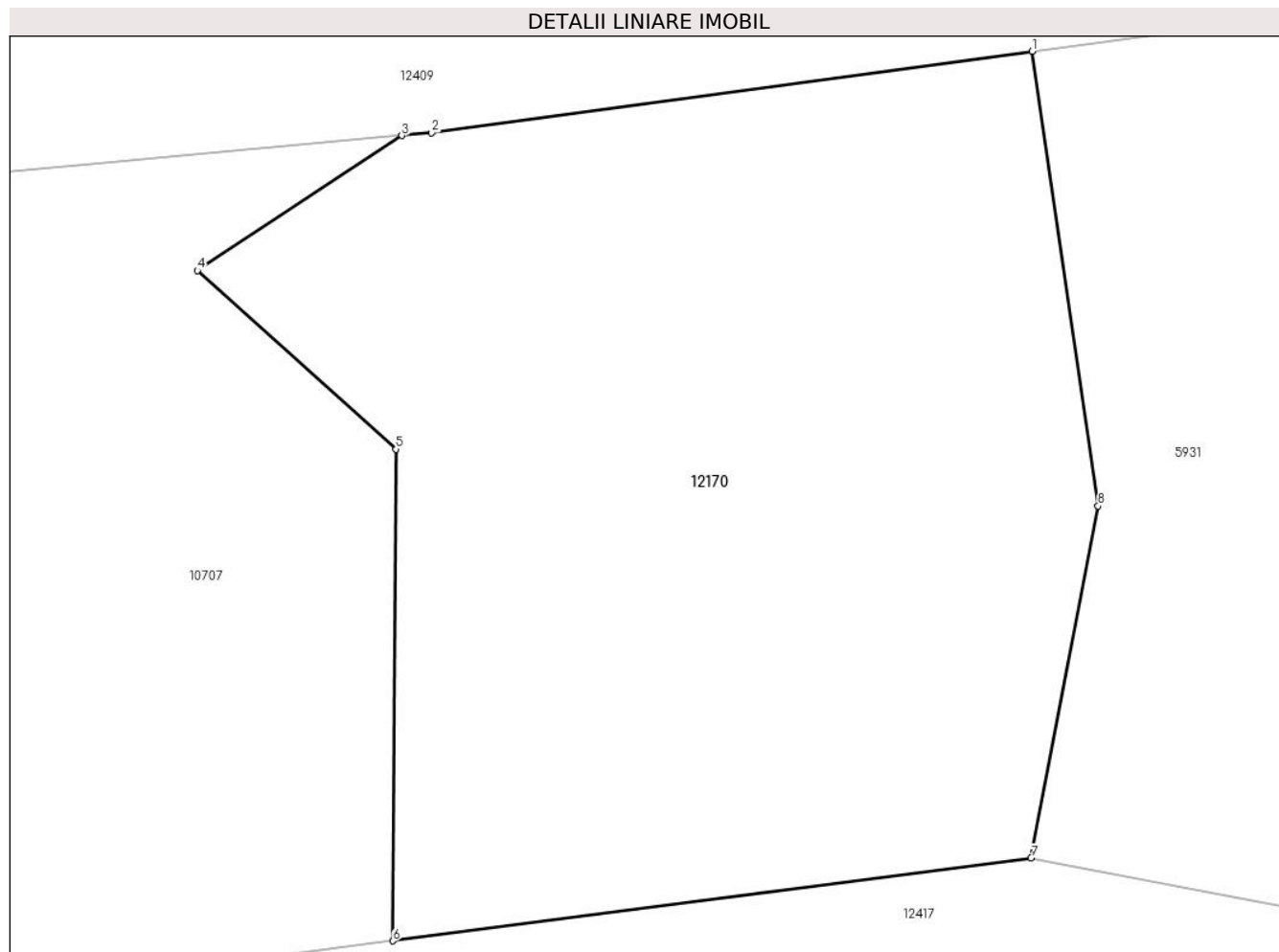

Date referitoare la teren

| Crt | Categorie folosință | Intravilan | Suprafața (mp) | Tarla | Parcelă | Nr. topo | Observații / Referințe |
|-----|---------------------|------------|----------------|-------|---------|----------|------------------------|
| 1 | faneata | DA | 145 | - | - | - | |

Lungime Segmente

1) Valorile lungimilor segmentelor sunt obținute din proiecție în plan.

| Punct început | X / Y | Punct sfârșit | X / Y | Lungime segment (** (m) |
|---------------|----------------------------|---------------|----------------------------|-------------------------|
| 1 | 579.987,678 639.299,495 | 2 | 579.978,108 639.298,196 | 9.658 |
| 2 | 579.978,108 639.298,196 | 3 | 579.977,633 639.298,152 | 0.477 |
| 3 | 579.977,633 639.298,152 | 4 | 579.974,372 639.296,002 | 3.906 |
| 4 | 579.974,372 639.296,002 | 5 | 579.977,541 639.293,159 | 4.257 |
| 5 | 579.977,541 639.293,159 | 6 | 579.977,488 639.285,329 | 7.83 |

| Punct început | X / Y | Punct sfârșit | X / Y | Lungime segment (** (m) |
|---------------|----------------------------|---------------|----------------------------|-------------------------|
| 6 | 579.977,488 639.285,329 | 7 | 579.987,658 639.286,649 | 10.255 |
| 7 | 579.987,658 639.286,649 | 8 | 579.988,727 639.292,253 | 5.705 |
| 8 | 579.988,727 639.292,253 | 1 | 579.987,678 639.299,495 | 7.318 |

** Lungimile segmentelor sunt determinate în planul de proiecție Stereo 70 și sunt rotunjite la 1 milimetru.

*** Distanța dintre puncte este formată din segmente cumulate ce sunt mai mici decât valoarea 1 milimetru.

