

**DATE DESPRE IMOBILUL NR. 5463**

Oficiul de Cadastru și Publicitate Imobiliară NEAMT  
 Biroul de Cadastru și Publicitate Imobiliară Targu-Neamt

**A. Partea I. Descrierea imobilului**

TEREN Intravilan

Adresa: Loc. Boboiesti, Str Liliacului, Jud. Neamt

Nr. Crt	Nr cadastral Nr. topografic	Suprafața* (mp)	Observații / Referințe
A1	53126	Din acte: 1.062 Masurata: 1.145	Sector cadastral:82 Teren imprejmuit;

**B. Partea II. Proprietari și acte**

Inscrieri privitoare la dreptul de proprietate și alte drepturi reale		Referințe
<b>4272 / 13/02/2019</b>		
Act Administrativ nr. 65 - hotarare, din 30/10/2018 emis de Consiliul Local Al Comunei Pipirig (act administrativ nr 1970 - adeverinta din 06.02.2019, emis de Primaria Comunei Pipirig; act administrativ nr 1960 - certificat de atestare fiscala din 06.02.2019, emis de Primaria Comunei Pipirig);		
B1	Intabulare, drept de PROPRIETATE, dobandit prin Lege, cota actuala 1/1, cota initiala 1/1 1) <b>COMUNA PIPIRIG</b> , CIF:2614228, domeniul public	A1

**C. Partea III. SARCINI .**

Inscrieri privind dezmembramintele dreptului de proprietate, drepturi reale de garanție și sarcini	Referințe
NU SUNT	

## Anexa Nr. 1 La Partea I

## Teren

Nr cadastral	Suprafața (mp)*	Observații / Referințe
53126	Din acte: 1.062 Masurata: 1.145	

\* Suprafața este determinată în planul de proiecție Stereo 70.

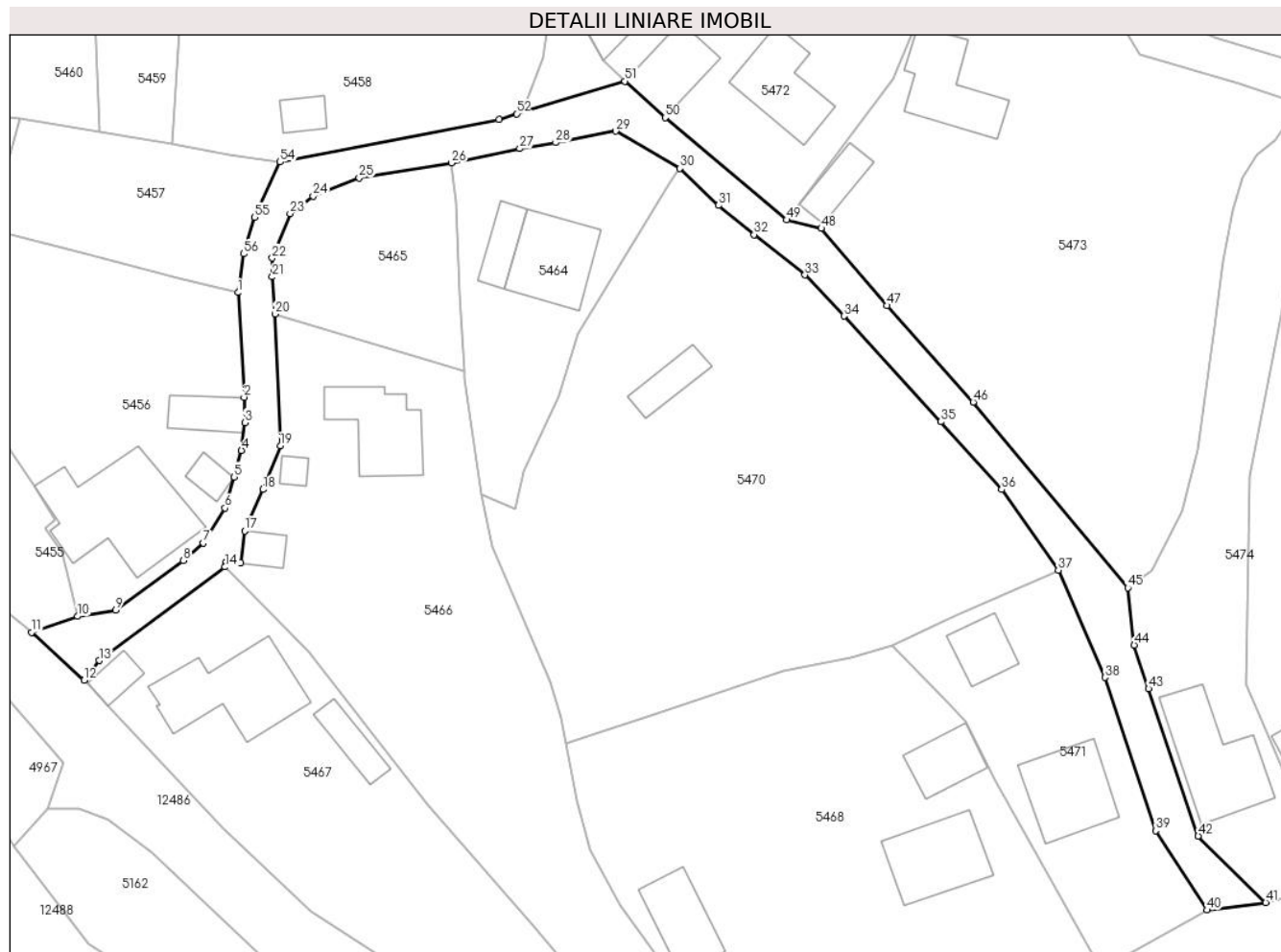

## Date referitoare la teren

Crt	Categorie folosință	Intra vilan	Suprafața (mp)	Tarla	Parcelă	Nr. topo	Observații / Referințe
1	drum	DA	1.144	-	-	-	

## Lungime Segmente

1) Valorile lungimilor segmentelor sunt obținute din proiecție în plan.

Punct început	X / Y	Punct sfârșit	X / Y	Lungime segment	Punct început	X / Y	Punct sfârșit	X / Y	Lungime segment	Punct început	X / Y	Punct sfârșit	X / Y	Lungime segment
1	578.061,326 639.914,983	2	578.062,08 639.901,819	13.186	2	578.062,08 639.901,819	3	578.062,169 639.898,631	3.189	3	578.062,169 639.898,631	4	578.061,755 639.895,112	3.543
4	578.061,755 639.895,112	5	578.060,839 639.891,772	3.463	5	578.060,839 639.891,772	6	578.059,673 639.887,866	4.076	6	578.059,673 639.887,866	7	578.056,923 639.883,458	5.195
7	578.056,923 639.883,458	8	578.054,428 639.881,262	3.324	8	578.054,428 639.881,262	9	578.045,911 639.875,025	10.556	9	578.045,911 639.875,025	10	578.041,125 639.874,239	4.85
10	578.041,125 639.874,239	11	578.035,343 639.872,248	6.115	11	578.035,343 639.872,248	12	578.041,935 639.866,22	8.933	12	578.041,935 639.866,22	13	578.043,832 639.868,699	3.122
13	578.043,832 639.868,699	14	578.059,67 639.880,465	19.73	14	578.059,67 639.880,465	15	578.059,802 639.881,106	0.654	15	578.059,802 639.881,106	16	578.061,668 639.880,959	1.872

Punct început	X / Y	Punct sfârșit	X / Y	Lungime segment	Punct început	X / Y	Punct sfârșit	X / Y	Lungime segment	Punct început	X / Y	Punct sfârșit	X / Y	Lungime segment
16	578.061,668 639.880,959	17	578.062,141 639.885,002	4.071	17	578.062,141 639.885,002	18	578.064,445 639.890,209	5.694	18	578.064,445 639.890,209	19	578.066,649 639.895,702	5.919
19	578.066,649 639.895,702	20	578.065,966 639.912,269	16.581	20	578.065,966 639.912,269	21	578.065,611 639.916,964	4.708	21	578.065,611 639.916,964	22	578.065,611 639.919,332	2.368
22	578.065,611 639.919,332	23	578.067,863 639.924,931	6.035	23	578.067,863 639.924,931	24	578.070,753 639.927,117	3.624	24	578.070,753 639.927,117	25	578.076,573 639.929,418	6.258
25	578.076,573 639.929,418	26	578.088,185 639.931,282	11.761	26	578.088,185 639.931,282	27	578.096,753 639.933,091	8.757	27	578.096,753 639.933,091	28	578.101,283 639.933,84	4.592
28	578.101,283 639.933,84	29	578.108,812 639.935,283	7.666	29	578.108,812 639.935,283	30	578.116,871 639.930,605	9.318	30	578.116,871 639.930,605	31	578.121,765 639.925,952	6.753
31	578.121,765 639.925,952	32	578.126,236 639.922,272	5.791	32	578.126,236 639.922,272	33	578.132,638 639.917,201	8.167	33	578.132,638 639.917,201	34	578.137,566 639.912,032	7.142
34	578.137,566 639.912,032	35	578.149,737 639.898,733	18.028	35	578.149,737 639.898,733	36	578.157,401 639.890,199	11.47	36	578.157,401 639.890,199	37	578.164,518 639.880,071	12.379
37	578.164,518 639.880,071	38	578.170,374 639.866,571	14.715	38	578.170,374 639.866,571	39	578.176,773 639.847,277	20.327	39	578.176,773 639.847,277	40	578.183,226 639.837,298	11.884
40	578.183,226 639.837,298	41	578.190,619 639.838,235	7.452	41	578.190,619 639.838,235	42	578.182,136 639.846,63	11.935	42	578.182,136 639.846,63	43	578.175,889 639.865,137	19.533
43	578.175,889 639.865,137	44	578.174,069 639.870,638	5.794	44	578.174,069 639.870,638	45	578.173,262 639.877,831	7.238	45	578.173,262 639.877,831	46	578.153,814 639.901,211	30.411
46	578.153,814 639.901,211	47	578.142,963 639.913,342	16.276	47	578.142,963 639.913,342	48	578.134,699 639.923,062	12.758	48	578.134,699 639.923,062	49	578.130,337 639.924,124	4.489
49	578.130,337 639.924,124	50	578.115,06 639.936,982	19.968	50	578.115,06 639.936,982	51	578.109,987 639.941,572	6.841	51	578.109,987 639.941,572	52	578.096,347 639.937,476	14.242
52	578.096,347 639.937,476	53	578.094,159 639.936,766	2.3	53	578.094,159 639.936,766	54	578.066,617 639.931,418	28.056	54	578.066,617 639.931,418	55	578.063,378 639.924,476	7.66
55	578.063,378 639.924,476	56	578.062,005 639.919,848	4.827	56	578.062,005 639.919,848	1	578.061,326 639.914,983	4.912					

\*\* Lungimile segmentelor sunt determinate în planul de proiecție Stereo 70 și sunt rotunjite la 1 milimetru.

\*\*\* Distanța dintre puncte este formată din segmente cumulate ce sunt mai mici decât valoarea 1 milimetru.



**DATE DESPRE IMOBILUL NR. 5464**

Oficiul de Cadastru și Publicitate Imobiliară NEAMT  
Biroul de Cadastru și Publicitate Imobiliară Targu-Neamt

**A. Partea I. Descrierea imobilului**

TEREN Intravilan

Nr. CF vechi:583  
Nr. cadastral vechi:711

Adresa: Loc. Boboiesti, Str Liliacului, Jud. Neamt

Nr. Crt	Nr cadastral Nr. topografic	Suprafața* (mp)	Observații / Referințe
A1	51062	Din acte: 719 Masurata: 724	Sector cadastral:82 Teren imprejmuit;

**Construcții**

Crt	Nr cadastral Nr. topografic	Adresa	Observații / Referințe
A1.1		Loc. Boboiesti, Str Liliacului, Jud. Neamt	Nr. niveluri:2; S. construita la sol:102 mp;
A1.2		Loc. Boboiesti, Str Liliacului, Jud. Neamt	Nr. niveluri:1; S. construita la sol:37 mp;

**B. Partea II. Proprietari și acte**

Inscrieri privitoare la dreptul de proprietate și alte drepturi reale		Referințe
<b>153 / 15/01/2009</b>		
Contract De Vanzare-Cumparare nr. 17, din 14/01/2009 emis de BNP Burghilea Alina Elena;		
B1	Intabulare, drept de PROPRIETATE, dobandit prin Conventie, cota actuala 1/1, cota initiala 1/1 1) ILIE TEODOR 2) ILIE ELENA <i>OBSERVATII: (provenita din conversia CF 583)</i>	A1
/		
Act Administrativ nr. 14187, din 14/09/2023 emis de PRIMARIA COMUNEI PIPIRIG;		
B2	Intabulare, drept de PROPRIETATE, dobandit prin Lege, cota actuala 1/1, cota initiala 1/1 1) ILIE TEODOR 2) ILIE ELENA	A1.1, A1.2

**C. Partea III. SARCINI .**

Inscrieri privind dezmembramintele dreptului de proprietate, drepturi reale de garanție și sarcini	Referințe
NU SUNT	

## Anexa Nr. 1 La Partea I

## Teren

Nr cadastral	Suprafața (mp)*	Observații / Referințe
51062	Din acte: 719 Masurata: 724	

\* Suprafața este determinată în planul de proiecție Stereo 70.

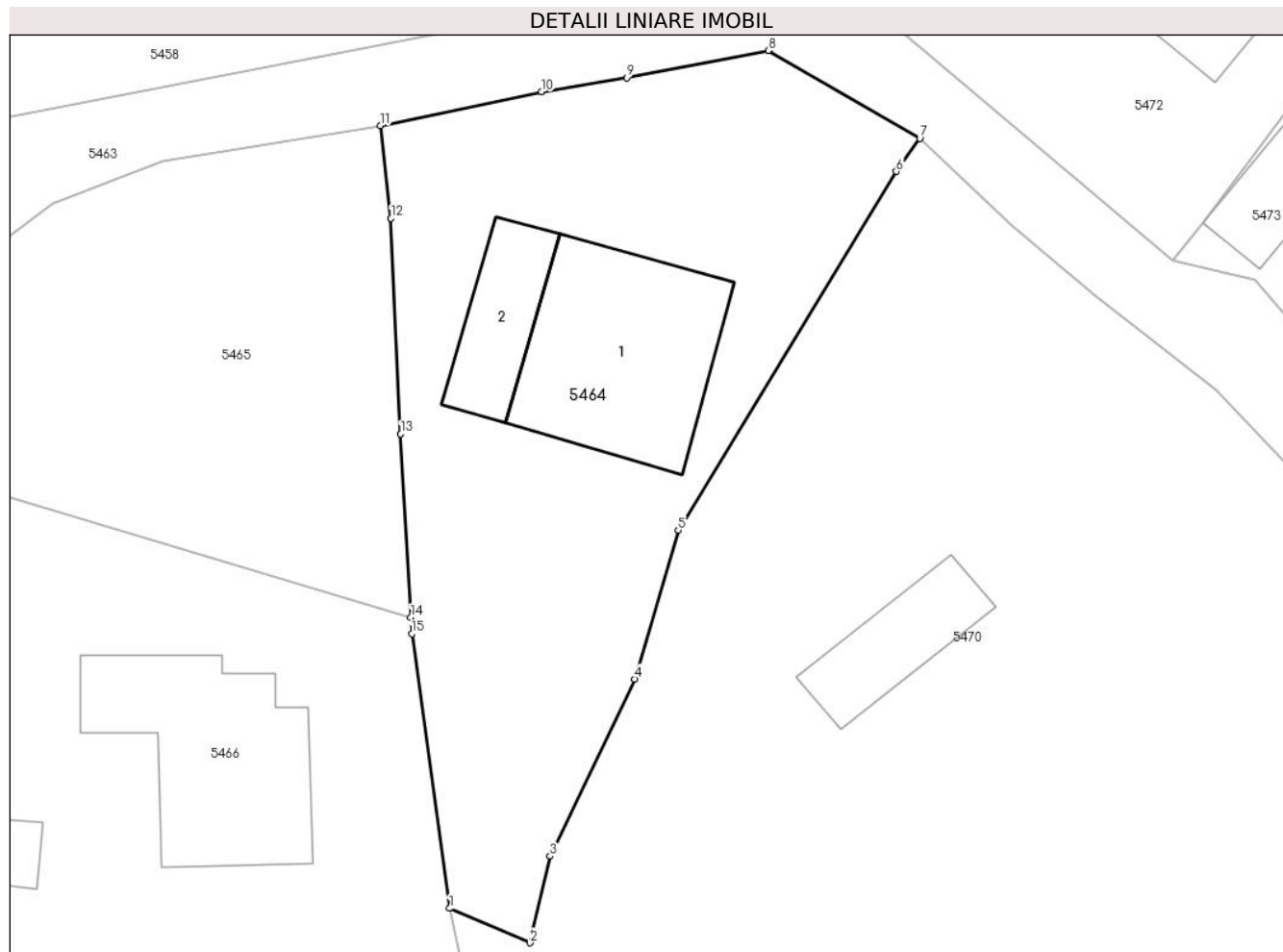

## Date referitoare la teren

Crt	Categorie folosință	Intra vilan	Suprafața (mp)	Tarla	Parcelă	Nr. topo	Observații / Referințe
1	curți constructii	DA	724	-	-	-	

## Date referitoare la construcții

Crt	Număr	Destinație construcție	Supraf. (mp)	Situație juridică	Observații / Referințe
A1.1		construcții de locuințe	102	Cu acte	Nr. niveluri:2; S. construita la sol:102 mp;
A1.2		construcții anexa	37	Cu acte	Nr. niveluri:1; S. construita la sol:37 mp;

## Lungime Segmente

1) Valorile lungimilor segmentelor sunt obținute din proiecție în plan.

Punct început	X / Y	Punct sfârșit	X / Y	Lungime segment (** (m)
1	578.091,854 639.889,63	2	578.096,141 639.887,803	4.66
2	578.096,141 639.887,803	3	578.097,207 639.892,403	4.722

Punct început	X / Y	Punct sfârșit	X / Y	Lungime segment (** (m)
3	578.097,207 639.892,403	4	578.101,71 639.901,842	10.458
4	578.101,71 639.901,842	5	578.104,018 639.909,752	8.24
5	578.104,018 639.909,752	6	578.115,624 639.928,857	22.354
6	578.115,624 639.928,857	7	578.116,871 639.930,605	2.147
7	578.116,871 639.930,605	8	578.108,812 639.935,283	9.318
8	578.108,812 639.935,283	9	578.101,283 639.933,84	7.666
9	578.101,283 639.933,84	10	578.096,753 639.933,091	4.592
10	578.096,753 639.933,091	11	578.088,185 639.931,282	8.757
11	578.088,185 639.931,282	12	578.088,739 639.926,35	4.963
12	578.088,739 639.926,35	13	578.089,252 639.914,878	11.483
13	578.089,252 639.914,878	14	578.089,799 639.905,119	9.774
14	578.089,799 639.905,119	15	578.089,848 639.904,242	0.878
15	578.089,848 639.904,242	1	578.091,854 639.889,63	14.749

\*\* Lungimile segmentelor sunt determinate în planul de proiecție Stereo 70 și sunt rotunjite la 1 milimetru.

\*\*\* Distanța dintre puncte este formată din segmente cumulate ce sunt mai mici decât valoarea 1 milimetru.





**DATE DESPRE IMOBILUL NR. 5465**

Oficiul de Cadastru și Publicitate Imobiliară NEAMT  
Biroul de Cadastru și Publicitate Imobiliară Targu-Neamt

**A. Partea I. Descrierea imobilului**

TEREN Intravilan

Adresa: Loc. Boboiesti, Str Liliacului, Jud. Neamt

Nr. Crt	Nr cadastral Nr. topografic	Suprafața* (mp)	Observații / Referințe
A1		462	Sector cadastral:82 Teren imprejmuit;

**B. Partea II. Proprietari și acte**

Inscrieri privitoare la dreptul de proprietate și alte drepturi reale		Referințe
/		
Act Administrativ nr. 14207, din 14/09/2023 emis de PRIMARIA COMUNEI PIPIRIG;		
B1	Inscrierea posesiei, drept de PROPRIETATE, dobandit prin Lege, cota actuala 1/1, cota initiala 1/1 1) ANISTOROAE ANA	A1

**C. Partea III. SARCINI .**

Inscrieri privind dezmembramintele dreptului de proprietate, drepturi reale de garanție și sarcini	Referințe
NU SUNT	

## Anexa Nr. 1 La Partea I

## Teren

Nr cadastral	Suprafața (mp)*	Observații / Referințe
	462	

\* Suprafața este determinată în planul de proiecție Stereo 70.

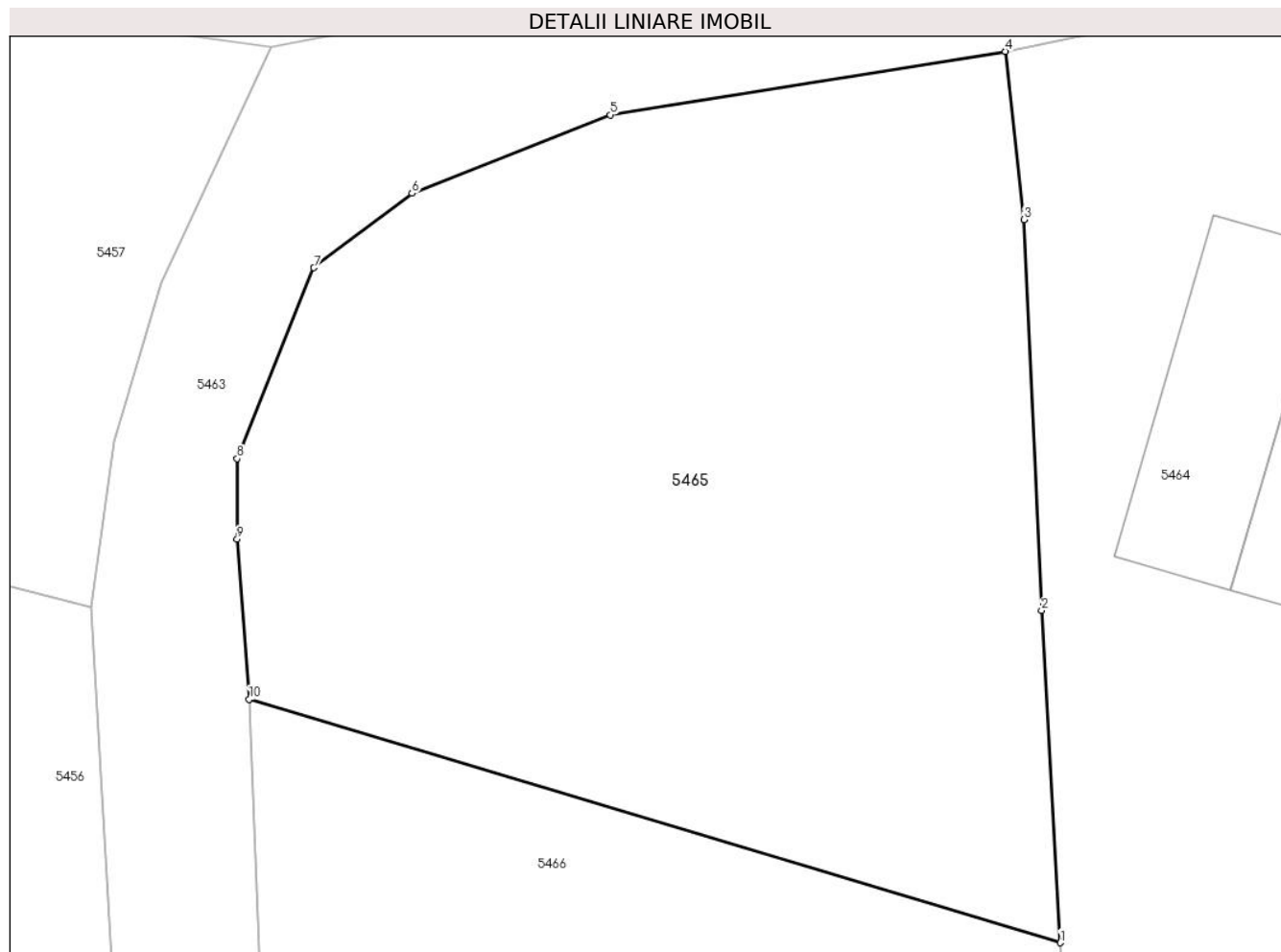

## Date referitoare la teren

Crt	Categorie folosință	Intravilan	Suprafața (mp)	Tarla	Parcelă	Nr. topo	Observații / Referințe
1	faneata	DA	462	-	-	-	

## Lungime Segmente

1) Valorile lungimilor segmentelor sunt obținute din proiecție în plan.

Punct început	X / Y	Punct sfârșit	X / Y	Lungime segment (** (m)
1	578.089,799 639.905,119	2	578.089,252 639.914,878	9.774
2	578.089,252 639.914,878	3	578.088,739 639.926,35	11.483
3	578.088,739 639.926,35	4	578.088,185 639.931,282	4.963
4	578.088,185 639.931,282	5	578.076,573 639.929,418	11.761
5	578.076,573 639.929,418	6	578.070,753 639.927,117	6.258

Punct început	X / Y	Punct sfârșit	X / Y	Lungime segment (** (m)
6	578.070,753 639.927,117	7	578.067,863 639.924,931	3.624
7	578.067,863 639.924,931	8	578.065,611 639.919,332	6.035
8	578.065,611 639.919,332	9	578.065,611 639.916,964	2.368
9	578.065,611 639.916,964	10	578.065,966 639.912,269	4.708
10	578.065,966 639.912,269	1	578.089,799 639.905,119	24.882

\*\* Lungimile segmentelor sunt determinate în planul de proiecție Stereo 70 și sunt rotunjite la 1 milimetru.

\*\*\* Distanța dintre puncte este formată din segmente cumulate ce sunt mai mici decât valoarea 1 milimetru.



**DATE DESPRE IMOBILUL NR. 5466**

Oficiul de Cadastru și Publicitate Imobiliară NEAMT  
Biroul de Cadastru și Publicitate Imobiliară Targu-Neamt

**A. Partea I. Descrierea imobilului**

TEREN Intravilan

Adresa: Loc. Boboiesti, Str Liliacului, Jud. Neamt

Nr. Crt	Nr cadastral Nr. topografic	Suprafața* (mp)	Observații / Referințe
A1		1.944	Sector cadastral:82 Teren imprejmuit;

**Construcții**

Crt	Nr cadastral Nr. topografic	Adresa	Observații / Referințe
A1.1		Loc. Boboiesti, Str Liliacului, Jud. Neamt	Nr. niveluri:1; S. construita la sol:99 mp;
A1.2		Loc. Boboiesti, Str Liliacului, Jud. Neamt	Nr. niveluri:1; S. construita la sol:22 mp;
A1.3		Loc. Boboiesti, Str Liliacului, Jud. Neamt	Nr. niveluri:1; S. construita la sol:12 mp;

**B. Partea II. Proprietari și acte**

Inscrieri privitoare la dreptul de proprietate și alte drepturi reale		Referințe
/		
Act Administrativ nr. 14207, din 14/09/2023 emis de PRIMĂRIA COMUNEI PIPIRIG;		
B1	Inscrierea posesiei, drept de PROPRIETATE, dobandit prin Lege, cota actuala 1/1, cota initiala 1/1 1) TEȘCU EVA 2) TEȘCU ILIE	A1
Act Administrativ nr. 14187, din 14/09/2023 emis de Primăria Comunei Pipirig;		
B2	Intabulare, drept de PROPRIETATE, dobandit prin Lege, cota actuala 1/1, cota initiala 1/1 1) TEȘCU EVA 2) TEȘCU ILIE	A1.1, A1.2, A1.3

**C. Partea III. SARCINI .**

Inscrieri privind dezmembramentele dreptului de proprietate, drepturi reale de garanție și sarcini	Referințe
NU SUNT	

## Anexa Nr. 1 La Partea I

## Teren

Nr cadastral	Suprafața (mp)*	Observații / Referințe
	1.944	

\* Suprafața este determinată în planul de proiecție Stereo 70.

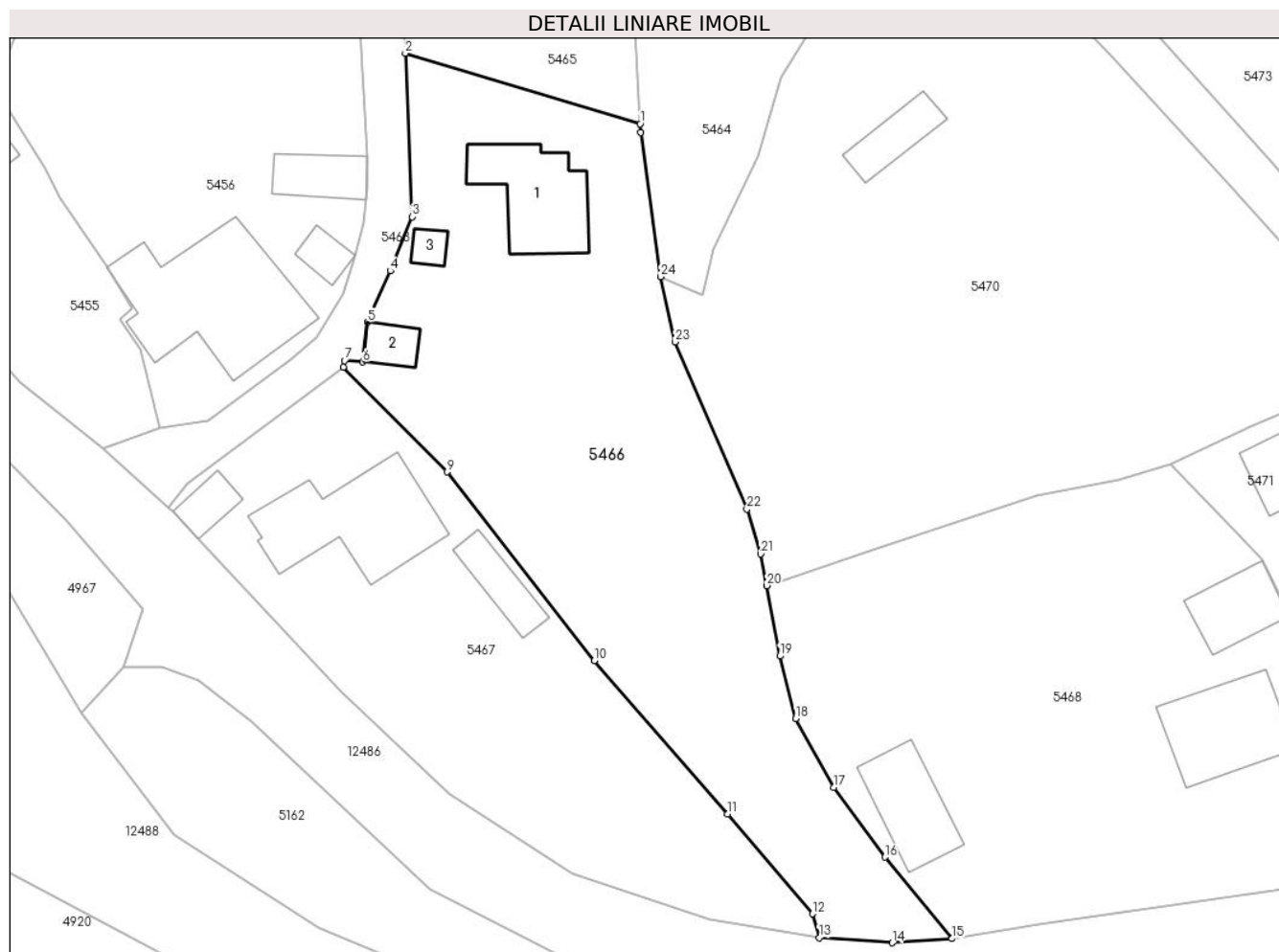

## Date referitoare la teren

Crt	Categorie folosință	Intravilan	Suprafața (mp)	Tarla	Parcelă	Nr. topo	Observații / Referințe
1	curți construcții	DA	573	-	-	-	
2	faneata	DA	1.371	-	-	-	

## Date referitoare la construcții

Crt	Număr	Destinație construcție	Supraf. (mp)	Situație juridică	Observații / Referințe
A1.1		construcții de locuințe	99	Cu acte	Nr. niveluri:1; S. construita la sol:99 mp;
A1.2		construcții anexa	22	Cu acte	Nr. niveluri:1; S. construita la sol:22 mp;
A1.3		construcții anexa	12	Cu acte	Nr. niveluri:1; S. construita la sol:12 mp;

## Lungime Segmente

1) Valorile lungimilor segmentelor sunt obținute din proiecție în plan.

Punct început	X / Y	Punct sfârșit	X / Y	Lungime segment (** (m))	Punct început	X / Y	Punct sfârșit	X / Y	Lungime segment (** (m))
1	578.089,799 639.905,119	2	578.065,966 639.912,269	24.882	2	578.065,966 639.912,269	3	578.066,649 639.895,702	16.581

Punct început	X / Y	Punct sfârșit	X / Y	Lungime segment (** (m)
3	578.066,649 639.895,702	4	578.064,445 639.890,209	5.919
5	578.062,141 639.885,002	6	578.061,668 639.880,959	4.071
7	578.059,802 639.881,106	8	578.059,67 639.880,465	0.654
9	578.070,197 639.869,829	10	578.085,142 639.850,698	24.276
11	578.098,674 639.835,152	12	578.107,264 639.825,025	13.279
13	578.107,959 639.822,616	14	578.115,352 639.822,104	7.411
15	578.121,439 639.822,519	16	578.114,611 639.830,778	10.716
17	578.109,419 639.837,844	18	578.105,587 639.844,848	7.984
19	578.103,953 639.851,162	20	578.102,633 639.858,303	7.262
21	578.101,997 639.861,528	22	578.100,617 639.866,049	4.727
23	578.093,329 639.882,997	24	578.091,854 639.889,63	6.795
25	578.089,848 639.904,242	1	578.089,799 639.905,119	0.878

Punct început	X / Y	Punct sfârșit	X / Y	Lungime segment (** (m)
4	578.064,445 639.890,209	5	578.062,141 639.885,002	5.694
6	578.061,668 639.880,959	7	578.059,802 639.881,106	1.872
8	578.059,67 639.880,465	9	578.070,197 639.869,829	14.965
10	578.085,142 639.850,698	11	578.098,674 639.835,152	20.611
12	578.107,264 639.825,025	13	578.107,959 639.822,616	2.507
14	578.115,352 639.822,104	15	578.121,439 639.822,519	6.101
16	578.114,611 639.830,778	17	578.109,419 639.837,844	8.768
18	578.105,587 639.844,848	19	578.103,953 639.851,162	6.522
20	578.102,633 639.858,303	21	578.101,997 639.861,528	3.287
22	578.100,617 639.866,049	23	578.093,329 639.882,997	18.449
24	578.091,854 639.889,63	25	578.089,848 639.904,242	14.749

\*\* Lungimile segmentelor sunt determinate în planul de proiecție Stereo 70 și sunt rotunjite la 1 milimetru.

\*\*\* Distanța dintre puncte este formată din segmente cumulate ce sunt mai mici decât valoarea 1 milimetru.





**DATE DESPRE IMOBILUL NR. 5467**

Oficiul de Cadastru și Publicitate Imobiliară NEAMT  
Biroul de Cadastru și Publicitate Imobiliară Targu-Neamt

**A. Partea I. Descrierea imobilului**

TEREN Intravilan

Adresa: Loc. Boboiesti, Str Ozanei, Jud. Neamt

Nr. Crt	Nr cadastral Nr. topografic	Suprafața* (mp)	Observații / Referințe
A1		1.346	Sector cadastral:82 Teren neimpregmuit;

**Construcții**

Crt	Nr cadastral Nr. topografic	Adresa	Observații / Referințe
A1.1		Loc. Boboiesti, Str Ozanei, Jud. Neamt	Nr. niveluri:1; S. construita la sol:142 mp;
A1.2		Loc. Boboiesti, Str Ozanei, Jud. Neamt	Nr. niveluri:1; S. construita la sol:38 mp;
A1.3		Loc. Boboiesti, Str Ozanei, Jud. Neamt	Nr. niveluri:1; S. construita la sol:24 mp;

**B. Partea II. Proprietari și acte**

Inscrieri privitoare la dreptul de proprietate și alte drepturi reale		Referințe
/		
Act Normativ nr. 7, din 13/03/1996 emis de GUVERNUL ROMÂNIEI;		
B1	Inscrierea provizorie, drept de PROPRIETATE, dobandit prin Lege, cota actuala 1/1, cota initiala 1/1 1) COMUNA PIPIRIG, CIF:99999999999999, Proprietar neidentificat	A1, A1.1, A1.2, A1.3

**C. Partea III. SARCINI .**

Inscrieri privind dezmembramintele dreptului de proprietate, drepturi reale de garanție și sarcini	Referințe
NU SUNT	

## Anexa Nr. 1 La Partea I

## Teren

Nr cadastral	Suprafața (mp)*	Observații / Referințe
	1.346	

\* Suprafața este determinată în planul de proiecție Stereo 70.

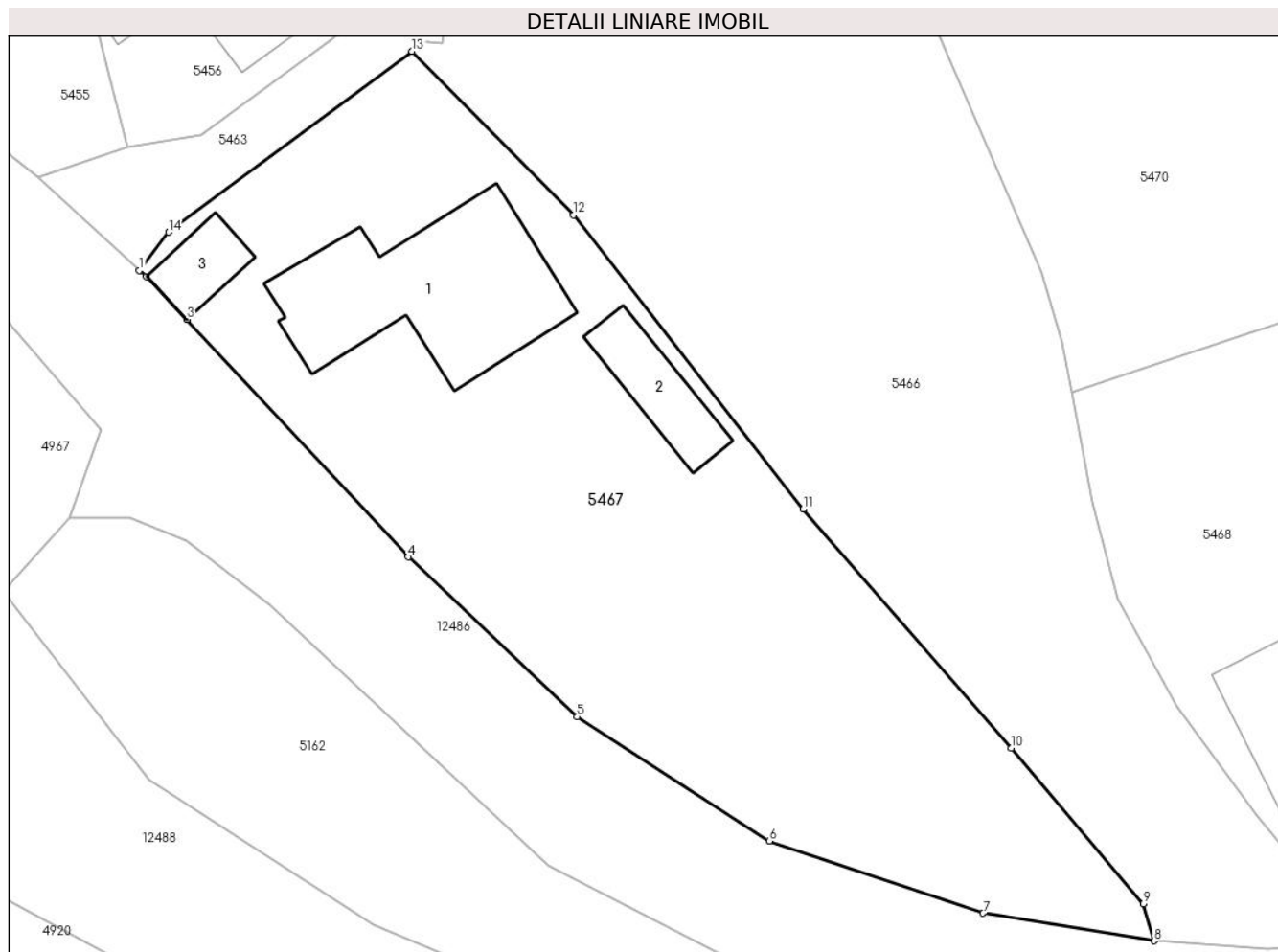

## Date referitoare la teren

Crt	Categorie folosință	Intra vilan	Suprafața (mp)	Tarla	Parcelă	Nr. topo	Observații / Referințe
1	curți constructii	DA	640	-	-	-	
2	faneata	DA	706	-	-	-	

## Date referitoare la construcții

Crt	Număr	Destinație construcție	Supraf. (mp)	Situație juridică	Observații / Referințe
A1.1		construcții de locuințe	142	Cu acte	Nr. niveluri:1; S. construita la sol:142 mp;
A1.2		construcții anexa	38	Cu acte	Nr. niveluri:1; S. construita la sol:38 mp;
A1.3		construcții anexa	24	Cu acte	Nr. niveluri:1; S. construita la sol:24 mp;

## Lungime Segmente

1) Valorile lungimilor segmentelor sunt obținute din proiecție în plan.

Punct început	X / Y	Punct sfârșit	X / Y	Lungime segment (** (m)
1	578.041,935 639.866,22	2	578.042,384 639.865,832	0.593

Punct început	X / Y	Punct sfârșit	X / Y	Lungime segment (** (m)
2	578.042,384 639.865,832	3	578.045,012 639.863,022	3.847
3	578.045,012 639.863,022	4	578.059,439 639.847,586	21.128
4	578.059,439 639.847,586	5	578.070,424 639.837,187	15.126
5	578.070,424 639.837,187	6	578.082,931 639.829,111	14.888
6	578.082,931 639.829,111	7	578.096,845 639.824,411	14.686
7	578.096,845 639.824,411	8	578.107,959 639.822,616	11.258
8	578.107,959 639.822,616	9	578.107,264 639.825,025	2.507
9	578.107,264 639.825,025	10	578.098,674 639.835,152	13.279
10	578.098,674 639.835,152	11	578.085,142 639.850,698	20.611
11	578.085,142 639.850,698	12	578.070,197 639.869,829	24.276
12	578.070,197 639.869,829	13	578.059,67 639.880,465	14.965
13	578.059,67 639.880,465	14	578.043,832 639.868,699	19.73
14	578.043,832 639.868,699	1	578.041,935 639.866,22	3.122

\*\* Lungimile segmentelor sunt determinate în planul de proiecție Stereo 70 și sunt rotunjite la 1 milimetru.

\*\*\* Distanța dintre puncte este formată din segmente cumulate ce sunt mai mici decât valoarea 1 milimetru.



**DATE DESPRE IMOBILUL NR. 5468**

Oficiul de Cadastru și Publicitate Imobiliară NEAMT  
Biroul de Cadastru și Publicitate Imobiliară Targu-Neamt

**A. Partea I. Descrierea imobilului**

TEREN Intravilan

Adresa: Loc. Boboiesti, Str Ozanei, Jud. Neamt

Nr. Crt	Nr cadastral Nr. topografic	Suprafața* (mp)	Observații / Referințe
A1		2.095	Sector cadastral:82 Teren imprejmuit;

**Construcții**

Crt	Nr cadastral Nr. topografic	Adresa	Observații / Referințe
A1.1		Loc. Boboiesti, Str Ozanei, Jud. Neamt	Nr. niveluri:1; S. construita la sol:102 mp;
A1.2		Loc. Boboiesti, Str Ozanei, Jud. Neamt	Nr. niveluri:1; S. construita la sol:54 mp;
A1.3		Loc. Boboiesti, Str Ozanei, Jud. Neamt	Nr. niveluri:1; S. construita la sol:74 mp;

**B. Partea II. Proprietari și acte**

Inscrieri privitoare la dreptul de proprietate și alte drepturi reale		Referințe
/		
Act Administrativ nr. 14207, din 14/09/2023 emis de PRIMARIA COMUNEI PIPIRIG;		
B1	Inscrierea posesiei, drept de PROPRIETATE, dobandit prin Lege, cota actuala 1/1, cota initiala 1/1 1) <b>MARIAN ION</b> 2) <b>MARIAN NICOLAE</b>	A1
Act Administrativ nr. 14187, din 14/09/2023 emis de PRIMARIA COMUNEI PIPIRIG;		
B2	Intabulare, drept de PROPRIETATE, dobandit prin Lege, cota actuala 1/1, cota initiala 1/1 1) <b>MARIAN ION</b> 2) <b>MARIAN NICOLAE</b>	A1.1, A1.2, A1.3

**C. Partea III. SARCINI .**

Inscrieri privind dezmembramentele dreptului de proprietate, drepturi reale de garanție și sarcini	Referințe
NU SUNT	

## Anexa Nr. 1 La Partea I

## Teren

Nr cadastral	Suprafața (mp)*	Observații / Referințe
	2.095	

\* Suprafața este determinată în planul de proiecție Stereo 70.

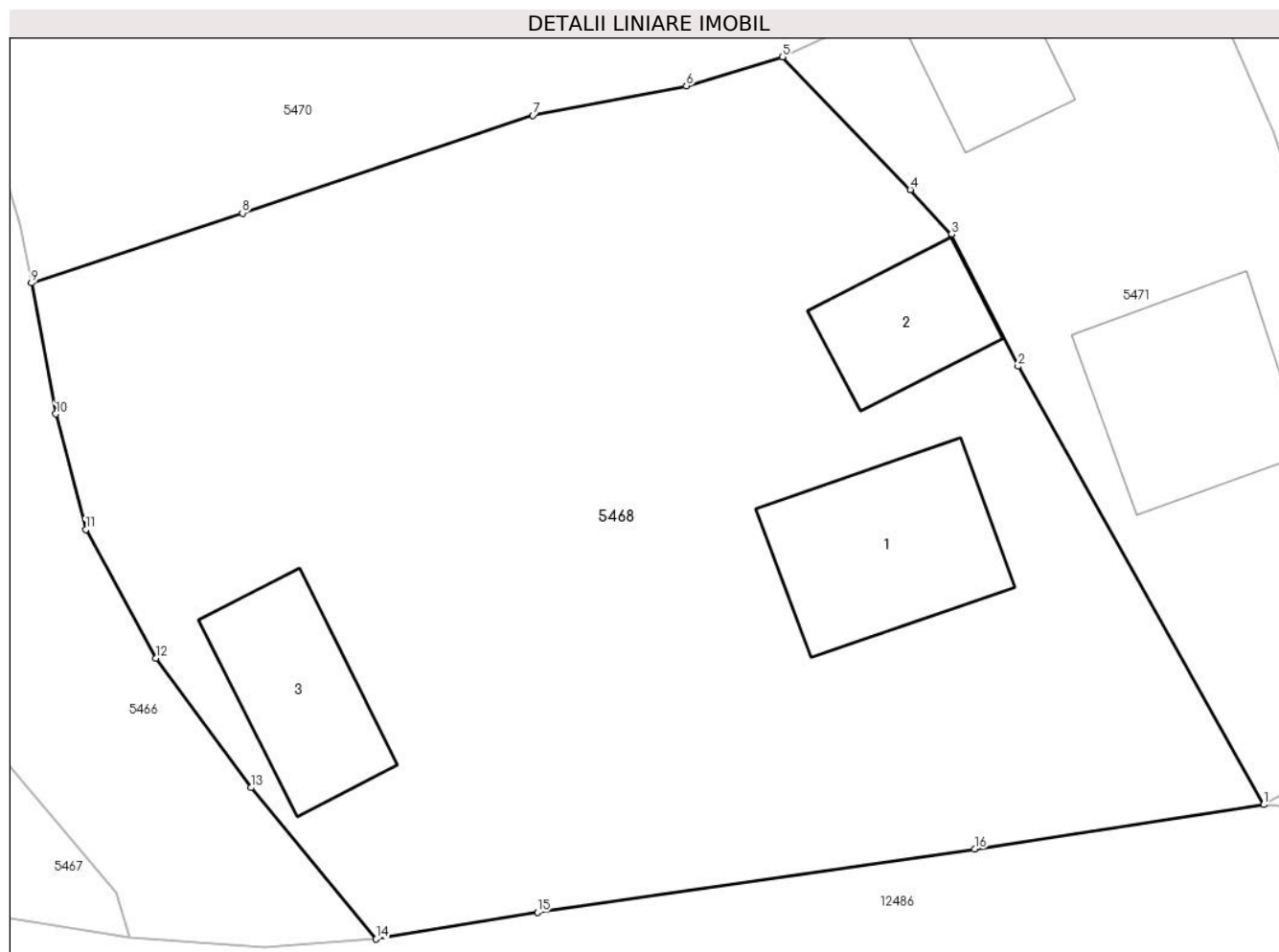

## Date referitoare la teren

Crt	Categorie folosință	Intravilan	Suprafața (mp)	Tarla	Parcelă	Nr. topo	Observații / Referințe
1	curți constructii	DA	1.090	-	-	-	
2	faneata	DA	1.005	-	-	-	

## Date referitoare la construcții

Crt	Număr	Destinație construcție	Supraf. (mp)	Situație juridică	Observații / Referințe
A1.1		construcții de locuințe	102	Cu acte	Nr. niveluri:1; S. construita la sol:102 mp;
A1.2		construcții anexa	54	Cu acte	Nr. niveluri:1; S. construita la sol:54 mp;
A1.3		construcții anexa	74	Cu acte	Nr. niveluri:1; S. construita la sol:74 mp;

## Lungime Segmente

1) Valorile lungimilor segmentelor sunt obținute din proiecție în plan.

Punct început	X / Y	Punct sfârșit	X / Y	Lungime segment (** (m)
1	578.169,883 639.829,852	2	578.156,477 639.853,756	27.407

Punct început	X / Y	Punct sfârșit	X / Y	Lungime segment (** (m)
2	578.156,477 639.853,756	3	578.152,837 639.860,96	8.071
3	578.152,837 639.860,96	4	578.150,582 639.863,389	3.314
4	578.150,582 639.863,389	5	578.143,612 639.870,633	10.053
5	578.143,612 639.870,633	6	578.138,368 639.869,052	5.477
6	578.138,368 639.869,052	7	578.129,987 639.867,447	8.533
7	578.129,987 639.867,447	8	578.114,138 639.862,111	16.723
8	578.114,138 639.862,111	9	578.102,633 639.858,303	12.119
9	578.102,633 639.858,303	10	578.103,953 639.851,162	7.262
10	578.103,953 639.851,162	11	578.105,587 639.844,848	6.522
11	578.105,587 639.844,848	12	578.109,419 639.837,844	7.984
12	578.109,419 639.837,844	13	578.114,611 639.830,778	8.768
13	578.114,611 639.830,778	14	578.121,439 639.822,519	10.716
14	578.121,439 639.822,519	15	578.130,241 639.823,986	8.923
15	578.130,241 639.823,986	16	578.154,105 639.827,425	24.111
16	578.154,105 639.827,425	1	578.169,883 639.829,852	15.964

\*\* Lungimile segmentelor sunt determinate în planul de proiecție Stereo 70 și sunt rotunjite la 1 milimetru.

\*\*\* Distanța dintre puncte este formată din segmente cumulate ce sunt mai mici decât valoarea 1 milimetru.





**DATE DESPRE IMOBILUL NR. 5470**

Oficiul de Cadastru și Publicitate Imobiliară NEAMT  
Biroul de Cadastru și Publicitate Imobiliară Targu-Neamt

**A. Partea I. Descrierea imobilului**

TEREN Intravilan

Adresa: Loc. Boboiesti, Str Liliacului, Jud. Neamt

Nr. Crt	Nr cadastral Nr. topografic	Suprafața* (mp)	Observații / Referințe
A1	53837	Din acte: 2.867 Masurata: 2.800	Sector cadastral:82 Teren imprejmuit;

**Construcții**

Crt	Nr cadastral Nr. topografic	Adresa	Observații / Referințe
A1.1		Loc. Boboiesti, Str Liliacului, Jud. Neamt	Nr. niveluri:1; S. construita la sol:38 mp; Locuinta, parter

**B. Partea II. Proprietari și acte**

Inscrieri privitoare la dreptul de proprietate și alte drepturi reale		Referințe
<b>7536 / 31/03/2021</b>		
Act Notarial nr. Contract de vânzare cumpărare aut nr. 935, din 30/03/2021 emis de NP David Daniela;		
B3	Intabulare, drept de PROPRIETATE, cu titlu de drept de cumpărare, dobandit prin Conventie, cota actuala 1/1, cota initiala 1/1 1) ILIE TEODOR 2) ILIE ELENA, bun comun	A1
B4	Intabulare, drept de PROPRIETATE, cu titlu de drept de cumpărare, dobandit prin Conventie, cota actuala 1/1, cota initiala 1/1 1) ILIE TEODOR 2) ILIE ELENA, bun comun	A1.1

**C. Partea III. SARCINI .**

Inscrieri privind dezmembramintele dreptului de proprietate, drepturi reale de garanție și sarcini	Referințe
NU SUNT	

## Anexa Nr. 1 La Partea I

## Teren

Nr cadastral	Suprafața (mp)*	Observații / Referințe
53837	Din acte: 2.867 Masurata: 2.800	

\* Suprafața este determinată în planul de proiecție Stereo 70.

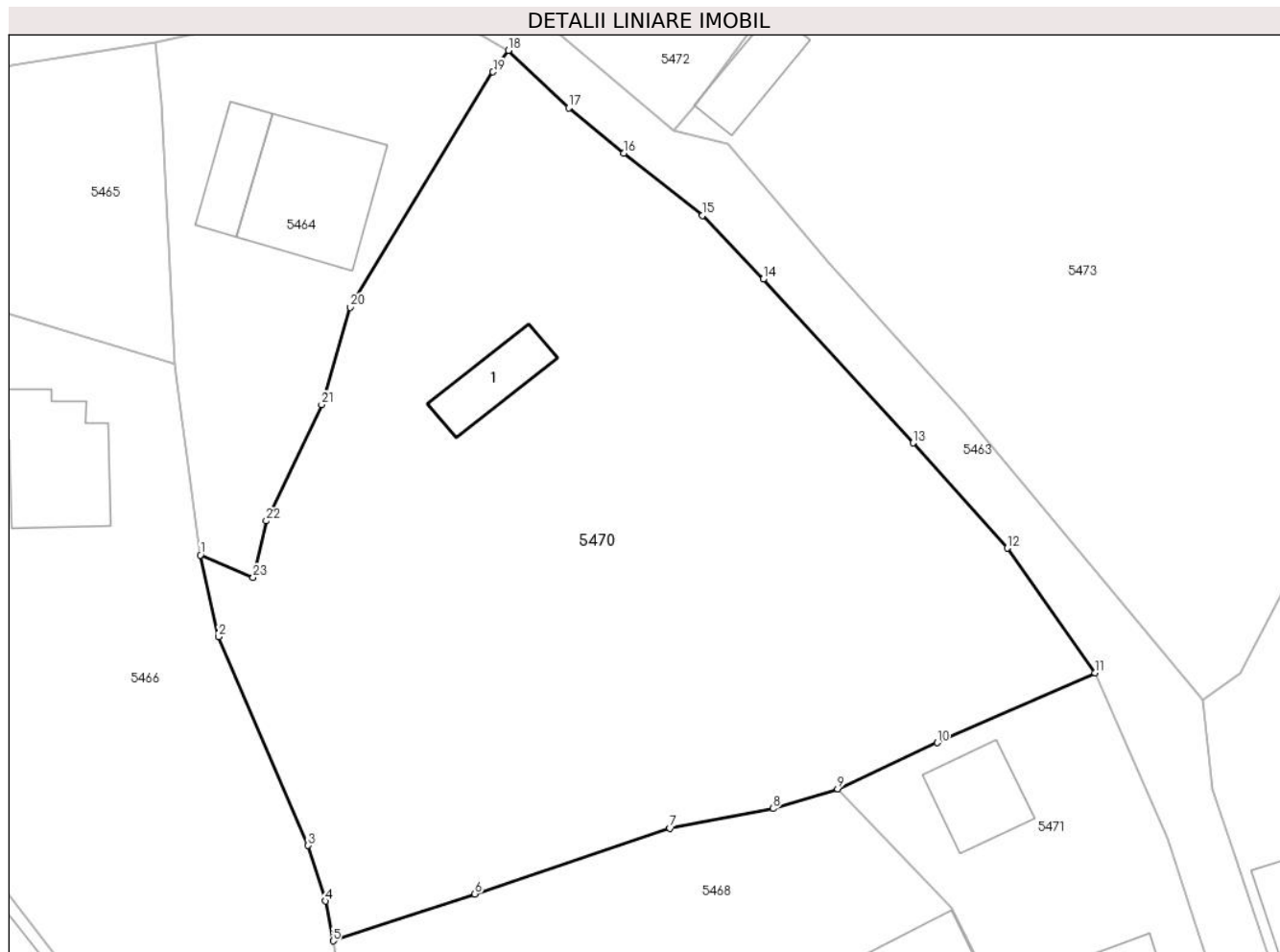

## Date referitoare la teren

Crt	Categorie folosință	Intra vilan	Suprafața (mp)	Tarla	Parcelă	Nr. topo	Observații / Referințe
1	curți constructii	DA	543	-	-	-	
2	faneata	DA	2.258	-	-	-	

## Date referitoare la construcții

Crt	Număr	Destinație construcție	Supraf. (mp)	Situație juridică	Observații / Referințe
A1.1		construcții de locuințe	Din acte: 45 Masurata: 38	Cu acte	Nr. niveluri:1; S. construita la sol:38 mp; Locuinta, parter

## Lungime Segmente

1) Valorile lungimilor segmentelor sunt obținute din proiecție în plan.

Punct început	X / Y	Punct sfârșit	X / Y	Lungime segment (** (m))
1	578.091,854 639.889,63	2	578.093,329 639.882,997	6.795
3	578.100,617 639.866,049	4	578.101,997 639.861,528	4.727

Punct început	X / Y	Punct sfârșit	X / Y	Lungime segment (** (m))
2	578.093,329 639.882,997	3	578.100,617 639.866,049	18.449
4	578.101,997 639.861,528	5	578.102,633 639.858,303	3.287

Punct început	X / Y	Punct sfârșit	X / Y	Lungime segment (** (m)
5	578.102,633 639.858,303	6	578.114,138 639.862,111	12.119
7	578.129,987 639.867,447	8	578.138,368 639.869,052	8.533
9	578.143,612 639.870,633	10	578.151,711 639.874,388	8.927
11	578.164,518 639.880,071	12	578.157,401 639.890,199	12.379
13	578.149,737 639.898,733	14	578.137,566 639.912,032	18.028
15	578.132,638 639.917,201	16	578.126,236 639.922,272	8.167
17	578.121,765 639.925,952	18	578.116,871 639.930,605	6.753
19	578.115,624 639.928,857	20	578.104,018 639.909,752	22.354
21	578.101,71 639.901,842	22	578.097,207 639.892,403	10.458
23	578.096,141 639.887,803	1	578.091,854 639.889,63	4.66

Punct început	X / Y	Punct sfârșit	X / Y	Lungime segment (** (m)
6	578.114,138 639.862,111	7	578.129,987 639.867,447	16.723
8	578.138,368 639.869,052	9	578.143,612 639.870,633	5.477
10	578.151,711 639.874,388	11	578.164,518 639.880,071	14.011
12	578.157,401 639.890,199	13	578.149,737 639.898,733	11.47
14	578.137,566 639.912,032	15	578.132,638 639.917,201	7.142
16	578.126,236 639.922,272	17	578.121,765 639.925,952	5.791
18	578.116,871 639.930,605	19	578.115,624 639.928,857	2.147
20	578.104,018 639.909,752	21	578.101,71 639.901,842	8.24
22	578.097,207 639.892,403	23	578.096,141 639.887,803	4.722

\*\* Lungimile segmentelor sunt determinate în planul de proiecție Stereo 70 și sunt rotunjite la 1 milimetru.

\*\*\* Distanța dintre puncte este formată din segmente cumulate ce sunt mai mici decât valoarea 1 milimetru.



**DATE DESPRE IMOBILUL NR. 5471**

Oficiul de Cadastru și Publicitate Imobiliară NEAMT  
Biroul de Cadastru și Publicitate Imobiliară Targu-Neamt

**A. Partea I. Descrierea imobilului**

TEREN Intravilan

Nr. CF vechi:336  
Nr. cadastral vechi:455

Adresa: Loc. Boboiesti, Str Liliacului, Jud. Neamt

Nr. Crt	Nr cadastral Nr. topografic	Suprafața* (mp)	Observații / Referințe
A1	50942	Din acte: 832 Masurata: 818	Sector cadastral:82 Teren imprejmuit;

**Construcții**

Crt	Nr cadastral Nr. topografic	Adresa	Observații / Referințe
A1.3		Loc. Boboiesti, Str Liliacului, Jud. Neamt	Nr. niveluri:2; S. construita la sol:104 mp;
A1.4		Loc. Boboiesti, Str Liliacului, Jud. Neamt	Nr. niveluri:1; S. construita la sol:47 mp;

**B. Partea II. Proprietari și acte**

Inscrieri privitoare la dreptul de proprietate și alte drepturi reale		Referințe
<b>490 / 24/01/2007</b>		
Contract De Vanzare-Cumparare nr. 273, din 24/01/2007 emis de BNP Balan Dorina;		
B1	Intabulare, drept de PROPRIETATE, dobandit prin Conventie, cota actuala 1/1, cota initiala 1/1 1) RUSU IOAN, - necasatorit <i>OBSERVATII: (provenita din conversia CF 336)</i>	A1
/		
Act Administrativ nr. 14187, din 14/09/2023 emis de PRIMARIA COMUNEI PIPIRIG;		
B2	Intabulare, drept de PROPRIETATE, dobandit prin Lege, cota actuala 1/1, cota initiala 1/1 1) RUSU IOAN, - necasatorit	A1.3, A1.4

**C. Partea III. SARCINI .**

Inscrieri privind dezmembramintele dreptului de proprietate, drepturi reale de garanție și sarcini	Referințe
NU SUNT	

## Anexa Nr. 1 La Partea I

## Teren

Nr cadastral	Suprafața (mp)*	Observații / Referințe
50942	Din acte: 832 Masurata: 818	

\* Suprafața este determinată în planul de proiecție Stereo 70.



## Date referitoare la teren

Crt	Categorie folosință	Intravilan	Suprafața (mp)	Tarla	Parcelă	Nr. topo	Observații / Referințe
1	curți constructii	DA	571	-	-	-	
2	arabil	DA	247	-	-	-	

## Date referitoare la construcții

Crt	Număr	Destinație construcție	Supraf. (mp)	Situație juridică	Observații / Referințe
A1.3		construcții de locuințe	104	Cu acte	Nr. niveluri:2; S. construita la sol:104 mp;
A1.4		construcții anexa	47	Cu acte	Nr. niveluri:1; S. construita la sol:47 mp;

## Lungime Segmente

1) Valorile lungimilor segmentelor sunt obținute din proiecție în plan.

Punct început	X / Y	Punct sfârșit	X / Y	Lungime segment (** (m)
1	578.169,883 639.829,852	2	578.183,226 639.837,298	15.28
2	578.183,226 639.837,298	3	578.176,773 639.847,277	11.884

Punct început	X / Y	Punct sfârșit	X / Y	Lungime segment (** (m)
3	578.176,773 639.847,277	4	578.170,374 639.866,571	20.327
4	578.170,374 639.866,571	5	578.164,518 639.880,071	14.715
5	578.164,518 639.880,071	6	578.151,711 639.874,388	14.011
6	578.151,711 639.874,388	7	578.143,612 639.870,633	8.927
7	578.143,612 639.870,633	8	578.150,582 639.863,389	10.053
8	578.150,582 639.863,389	9	578.152,837 639.860,96	3.314
9	578.152,837 639.860,96	10	578.156,477 639.853,756	8.071
10	578.156,477 639.853,756	1	578.169,883 639.829,852	27.407

\*\* Lungimile segmentelor sunt determinate în planul de proiecție Stereo 70 și sunt rotunjite la 1 milimetru.

\*\*\* Distanța dintre puncte este formată din segmente cumulate ce sunt mai mici decât valoarea 1 milimetru.

