

**DATE DESPRE IMOBILUL NR. 4915**

Oficiul de Cadastru și Publicitate Imobiliară NEAMT  
Biroul de Cadastru și Publicitate Imobiliară Targu-Neamt

**A. Partea I. Descrierea imobilului**

TEREN Intravilan

Adresa: Loc. Boboiesti, Str Ozanei, Jud. Neamt

Nr. Crt	Nr cadastral Nr. topografic	Suprafața* (mp)	Observații / Referințe
A1		563	Sector cadastral:79 Teren neimprejmuit;

**B. Partea II. Proprietari și acte**

Inscrieri privitoare la dreptul de proprietate și alte drepturi reale		Referințe
/		
Act Normativ nr. 7, din 13/03/1996 emis de GUVERNUL ROMÂNIEI;		
B1	Inscrierea provizorie, drept de PROPRIETATE, dobandit prin Lege, cota actuala 1/1, cota initiala 1/1 1) COMUNA PIPIRIG, CIF:99999999999999, Proprietar neidentificat	A1

**C. Partea III. SARCINI .**

Inscrieri privind dezmembramintele dreptului de proprietate, drepturi reale de garanție și sarcini	Referințe
NU SUNT	

## Anexa Nr. 1 La Partea I

## Teren

Nr cadastral	Suprafața (mp)*	Observații / Referințe
	563	

\* Suprafața este determinată în planul de proiecție Stereo 70.

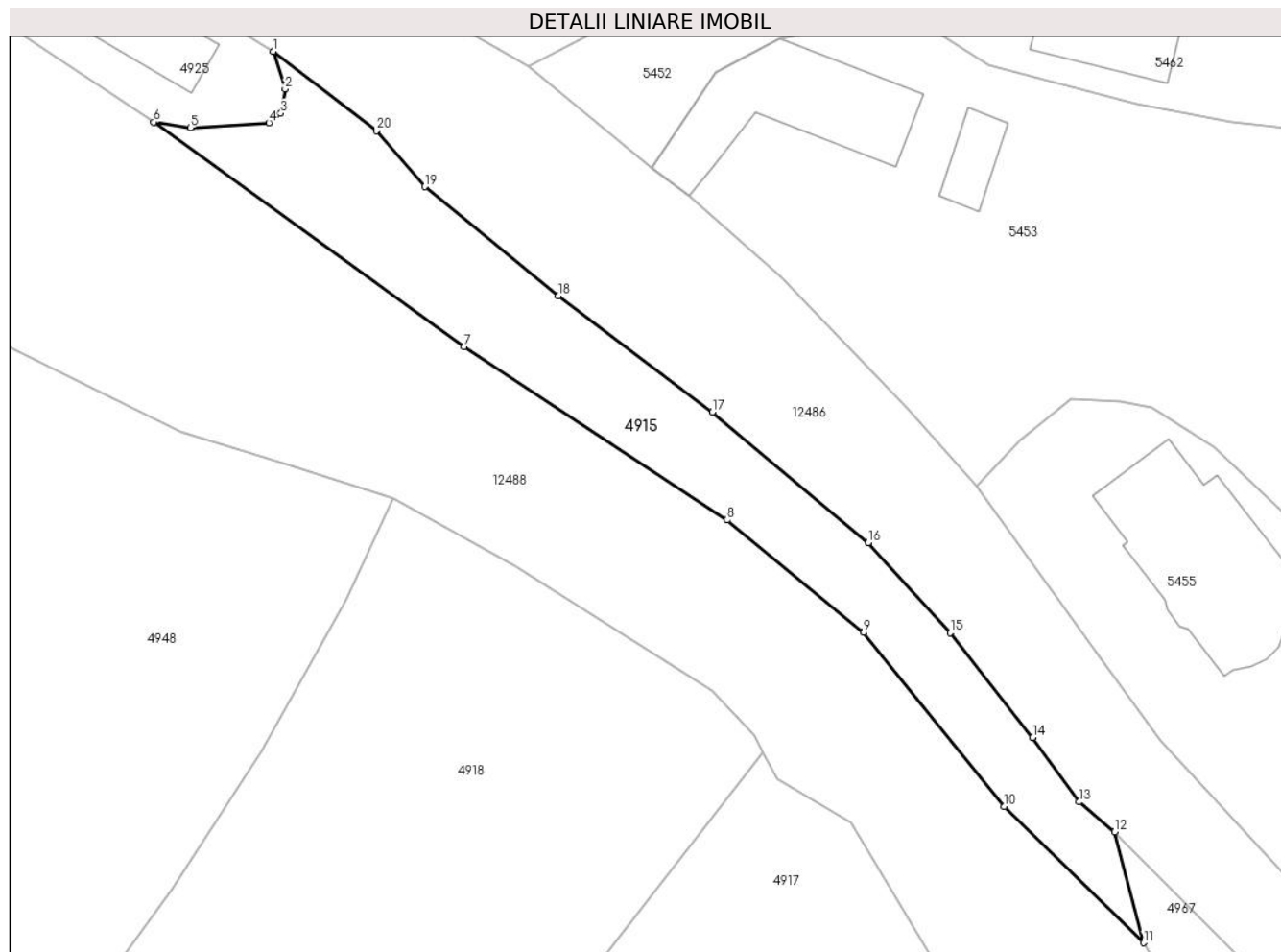

## Date referitoare la teren

Crt	Categorie folosință	Intra vilan	Suprafața (mp)	Tarla	Parcelă	Nr. topo	Observații / Referințe
1	faneata	DA	563	-	-	-	

## Lungime Segmente

1) Valorile lungimilor segmentelor sunt obținute din proiecție în plan.

Punct început	X / Y	Punct sfârșit	X / Y	Lungime segment (** (m)
1	577.948,293 639.943,603	2	577.949,197 639.940,777	2.967
2	577.949,197 639.940,777	3	577.948,871 639.938,959	1.847
3	577.948,871 639.938,959	4	577.947,968 639.938,254	1.146
4	577.947,968 639.938,254	5	577.942,061 639.937,862	5.92
5	577.942,061 639.937,862	6	577.939,329 639.938,289	2.765

Punct început	X / Y	Punct sfârșit	X / Y	Lungime segment (** (m)
6	577.939,329 639.938,289	7	577.962,677 639.921,415	28.807
7	577.962,677 639.921,415	8	577.982,444 639.908,401	23.666
8	577.982,444 639.908,401	9	577.992,71 639.899,946	13.3
9	577.992,71 639.899,946	10	578.003,294 639.886,897	16.802
10	578.003,294 639.886,897	11	578.013,751 639.876,647	14.643
11	578.013,751 639.876,647	12	578.011,59 639.884,985	8.613
12	578.011,59 639.884,985	13	578.008,907 639.887,222	3.493
13	578.008,907 639.887,222	14	578.005,428 639.892,081	5.976
14	578.005,428 639.892,081	15	577.999,214 639.899,941	10.02
15	577.999,214 639.899,941	16	577.993,048 639.906,703	9.151
16	577.993,048 639.906,703	17	577.981,332 639.916,515	15.282
17	577.981,332 639.916,515	18	577.969,754 639.925,255	14.506
18	577.969,754 639.925,255	19	577.959,69 639.933,438	12.971
19	577.959,69 639.933,438	20	577.956,057 639.937,645	5.559
20	577.956,057 639.937,645	1	577.948,293 639.943,603	9.787

\*\* Lungimile segmentelor sunt determinate în planul de proiecție Stereo 70 și sunt rotunjite la 1 milimetru.

\*\*\* Distanța dintre puncte este formată din segmente cumulate ce sunt mai mici decât valoarea 1 milimetru.



**DATE DESPRE IMOBILUL NR. 4923**

Oficiul de Cadastru și Publicitate Imobiliară NEAMT  
Biroul de Cadastru și Publicitate Imobiliară Targu-Neamt

**A. Partea I. Descrierea imobilului**

TEREN Intravilan

Adresa: Loc. Boboiesti, Str Ozanei, Jud. Neamt

Nr. Crt	Nr cadastral Nr. topografic	Suprafața* (mp)	Observații / Referințe
A1		765	Sector cadastral:79 Teren neimprejmuit;

**B. Partea II. Proprietari și acte**

Inscrieri privitoare la dreptul de proprietate și alte drepturi reale		Referințe
/		
Act Normativ nr. 7, din 13/03/1996 emis de GUVERNUL ROMÂNIEI;		
B1	Inscrierea provizorie, drept de PROPRIETATE, dobandit prin Lege, cota actuala 1/1, cota initiala 1/1	A1
1) COMUNA PIPIRIG, CIF:99999999999999, Proprietar neidentificat		

**C. Partea III. SARCINI .**

Inscrieri privind dezmembramintele dreptului de proprietate, drepturi reale de garanție și sarcini	Referințe
NU SUNT	

## Anexa Nr. 1 La Partea I

## Teren

Nr cadastral	Suprafața (mp)*	Observații / Referințe
	765	

\* Suprafața este determinată în planul de proiecție Stereo 70.

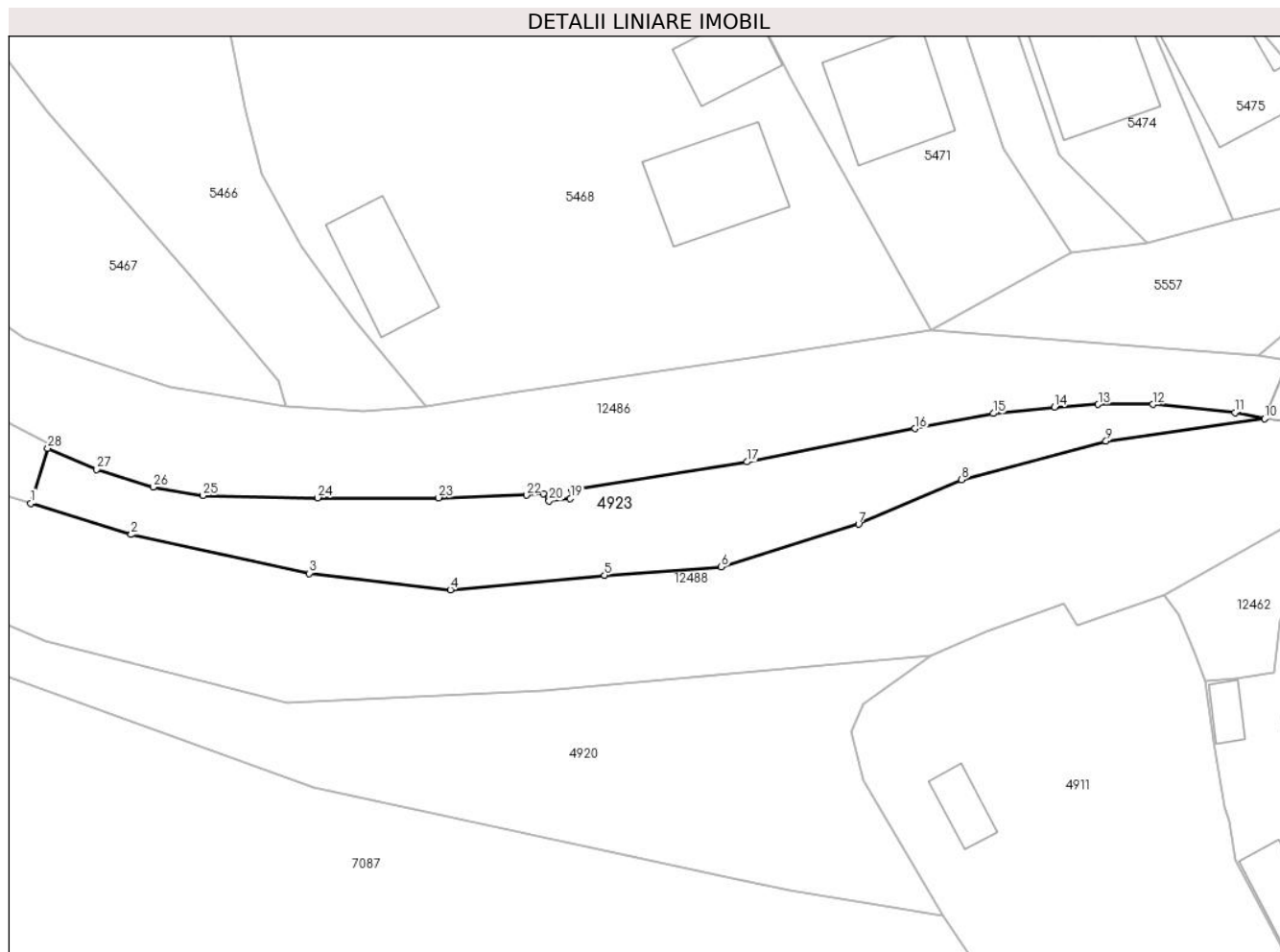

## Date referitoare la teren

Crt	Categorie folosință	Intravilan	Suprafața (mp)	Tarla	Parcelă	Nr. topo	Observații / Referințe
1	faneata	DA	765	-	-	-	

## Lungime Segmente

1) Valorile lungimilor segmentelor sunt obținute din proiecție în plan.

Punct început	X / Y	Punct sfârșit	X / Y	Lungime segment (** (m)
1	578.083,463 639.813,266	2	578.093,095 639.810,28	10.084
3	578.110,194 639.806,566	4	578.123,718 639.804,988	13.616
5	578.138,514 639.806,396	6	578.149,713 639.807,177	11.226
7	578.162,895 639.811,27	8	578.172,765 639.815,554	10.76
9	578.186,629 639.819,237	10	578.201,853 639.821,376	15.374

Punct început	X / Y	Punct sfârșit	X / Y	Lungime segment (** (m)
2	578.093,095 639.810,28	3	578.110,194 639.806,566	17.498
4	578.123,718 639.804,988	5	578.138,514 639.806,396	14.863
6	578.149,713 639.807,177	7	578.162,895 639.811,27	13.803
8	578.172,765 639.815,554	9	578.186,629 639.819,237	14.345
10	578.201,853 639.821,376	11	578.198,987 639.821,981	2.929

Punct început	X / Y	Punct sfârșit	X / Y	Lungime segment (** (m))
11	578.198,987 639.821,981	12	578.191,106 639.822,76	7.919
13	578.185,876 639.822,76	14	578.181,694 639.822,5	4.19
15	578.175,821 639.821,888	16	578.168,302 639.820,437	7.658
17	578.152,181 639.817,246	18	578.135,404 639.814,513	16.998
19	578.135,238 639.813,738	20	578.133,187 639.813,519	2.063
21	578.132,679 639.814,165	22	578.131,013 639.814,053	1.67
23	578.122,605 639.813,803	24	578.110,999 639.813,803	11.606
25	578.099,985 639.814,018	26	578.095,204 639.814,828	4.849
27	578.089,809 639.816,521	28	578.085,095 639.818,531	5.125

Punct început	X / Y	Punct sfârșit	X / Y	Lungime segment (** (m))
12	578.191,106 639.822,76	13	578.185,876 639.822,76	5.23
14	578.181,694 639.822,5	15	578.175,821 639.821,888	5.905
16	578.168,302 639.820,437	17	578.152,181 639.817,246	16.434
18	578.135,404 639.814,513	19	578.135,238 639.813,738	0.793
20	578.133,187 639.813,519	21	578.132,679 639.814,165	0.822
22	578.131,013 639.814,053	23	578.122,605 639.813,803	8.412
24	578.110,999 639.813,803	25	578.099,985 639.814,018	11.016
26	578.095,204 639.814,828	27	578.089,809 639.816,521	5.654
28	578.085,095 639.818,531	1	578.083,463 639.813,266	5.512

\*\* Lungimile segmentelor sunt determinate în planul de proiecție Stereo 70 și sunt rotunjite la 1 milimetru.

\*\*\* Distanța dintre puncte este formată din segmente cumulate ce sunt mai mici decât valoarea 1 milimetru.





**DATE DESPRE IMOBILUL NR. 4924**

Oficiul de Cadastru și Publicitate Imobiliară NEAMT  
Biroul de Cadastru și Publicitate Imobiliară Targu-Neamt

**A. Partea I. Descrierea imobilului**

TEREN Intravilan

Adresa: Loc. Boboiesti, Str Ozanei, Jud. Neamt

Nr. Crt	Nr cadastral Nr. topografic	Suprafața* (mp)	Observații / Referințe
A1		114	Sector cadastral:79 Teren neimprejmuit;

**B. Partea II. Proprietari și acte**

Inscrieri privitoare la dreptul de proprietate și alte drepturi reale		Referințe
/		
Act Normativ nr. 7, din 13/03/1996 emis de GUVERNUL ROMÂNIEI;		
B1	Inscrierea provizorie, drept de PROPRIETATE, dobandit prin Lege, cota actuala 1/1, cota initiala 1/1 1) COMUNA PIPIRIG, CIF:99999999999999, Proprietar neidentificat	A1

**C. Partea III. SARCINI .**

Inscrieri privind dezmembramintele dreptului de proprietate, drepturi reale de garanție și sarcini	Referințe
NU SUNT	

## Anexa Nr. 1 La Partea I

## Teren

Nr cadastral	Suprafața (mp)*	Observații / Referințe
	114	

\* Suprafața este determinată în planul de proiecție Stereo 70.

## DETALII LINIARE IMOBIL

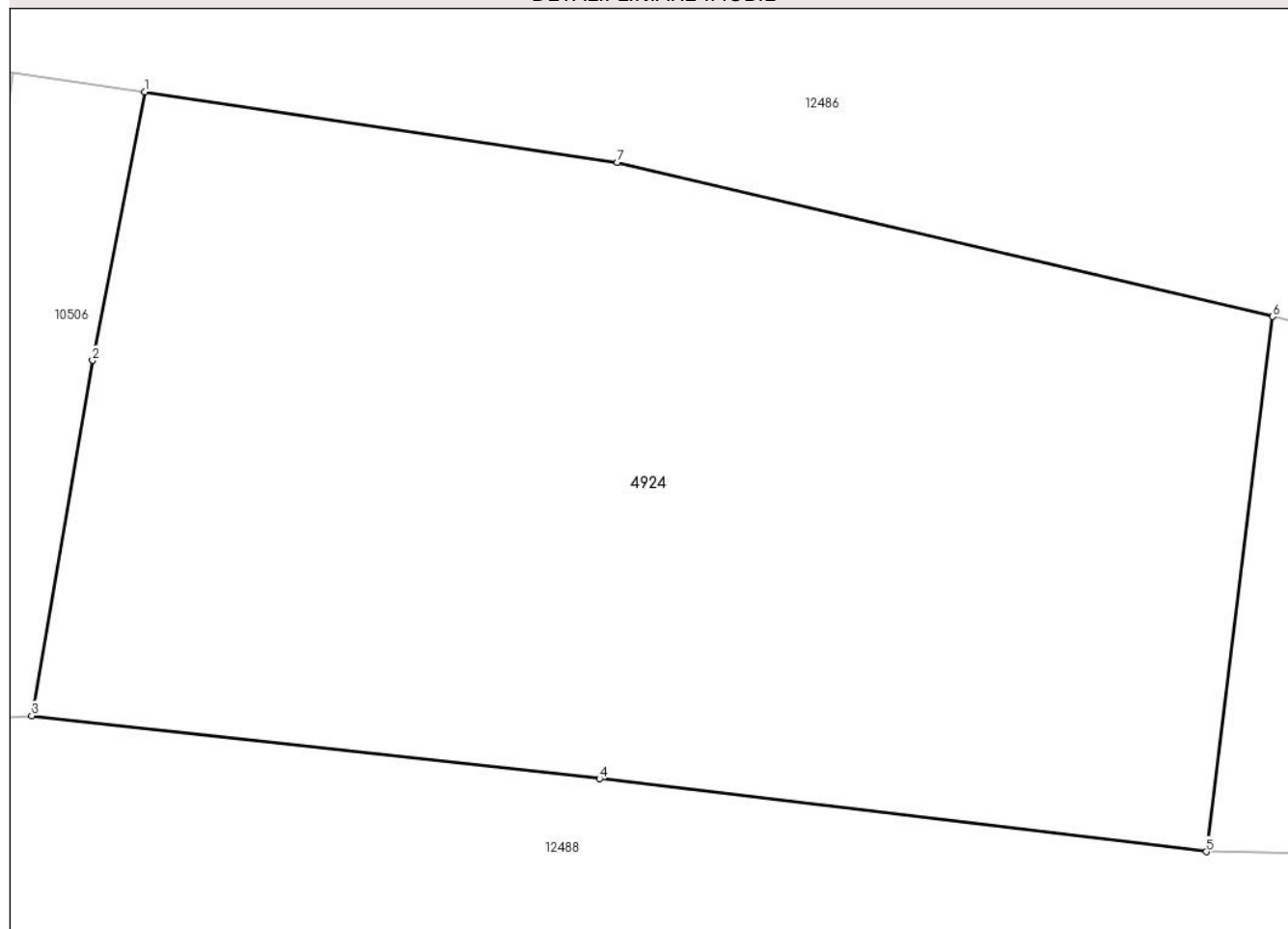

## Date referitoare la teren

Crt	Categorie folosință	Intra vilan	Suprafața (mp)	Tarla	Parcelă	Nr. topo	Observații / Referințe
1	faneata	DA	114	-	-	-	

## Lungime Segmente

1) Valorile lungimilor segmentelor sunt obținute din proiecție în plan.

Punct început	X / Y	Punct sfârșit	X / Y	Lungime segment (** (m)
1	577.692,982 640.069,41	2	577.692,312 640.065,97	3.505
2	577.692,312 640.065,97	3	577.691,533 640.061,417	4.619
3	577.691,533 640.061,417	4	577.698,811 640.060,61	7.323
4	577.698,811 640.060,61	5	577.706,59 640.059,676	7.835
5	577.706,59 640.059,676	6	577.707,439 640.066,53	6.906

Punct început	X / Y	Punct sfârșit	X / Y	Lungime segment (** (m)
6	577.707,439 640.066,53	7	577.699,035 640.068,507	8.633
7	577.699,035 640.068,507	1	577.692,982 640.069,41	6.12

\*\* Lungimile segmentelor sunt determinate în planul de proiecție Stereo 70 și sunt rotunjite la 1 milimetru.

\*\*\* Distanța dintre puncte este formată din segmente cumulate ce sunt mai mici decât valoarea 1 milimetru.



**DATE DESPRE IMOBILUL NR. 4925**

Oficiul de Cadastru și Publicitate Imobiliară NEAMT  
Biroul de Cadastru și Publicitate Imobiliară Targu-Neamt

**A. Partea I. Descrierea imobilului**

TEREN Intravilan

Adresa: Loc. Boboiesti, Str Ozanei, Jud. Neamt

Nr. Crt	Nr cadastral Nr. topografic	Suprafața* (mp)	Observații / Referințe
A1		435	Sector cadastral:79 Teren neimprijmit;

**Construcții**

Crt	Nr cadastral Nr. topografic	Adresa	Observații / Referințe
A1.1		Loc. Boboiesti, Str Ozanei, Jud. Neamt	Nr. niveluri:1; S. construita la sol:38 mp;

**B. Partea II. Proprietari și acte**

Inscrieri privitoare la dreptul de proprietate și alte drepturi reale	Referințe
/	
Act Normativ nr. 7, din 13/03/1996 emis de GUVERNUL ROMÂNIEI;	
B1	Inscrierea provizorie, drept de PROPRIETATE, dobandit prin Lege, cota actuala 1/1, cota initiala 1/1
	1) COMUNA PIPIRIG, CIF:99999999999999, Proprietar neidentificat

**C. Partea III. SARCINI .**

Inscrieri privind dezmembramintele dreptului de proprietate, drepturi reale de garanție și sarcini	Referințe
NU SUNT	

## Anexa Nr. 1 La Partea I

## Teren

Nr cadastral	Suprafața (mp)*	Observații / Referințe
	435	

\* Suprafața este determinată în planul de proiecție Stereo 70.

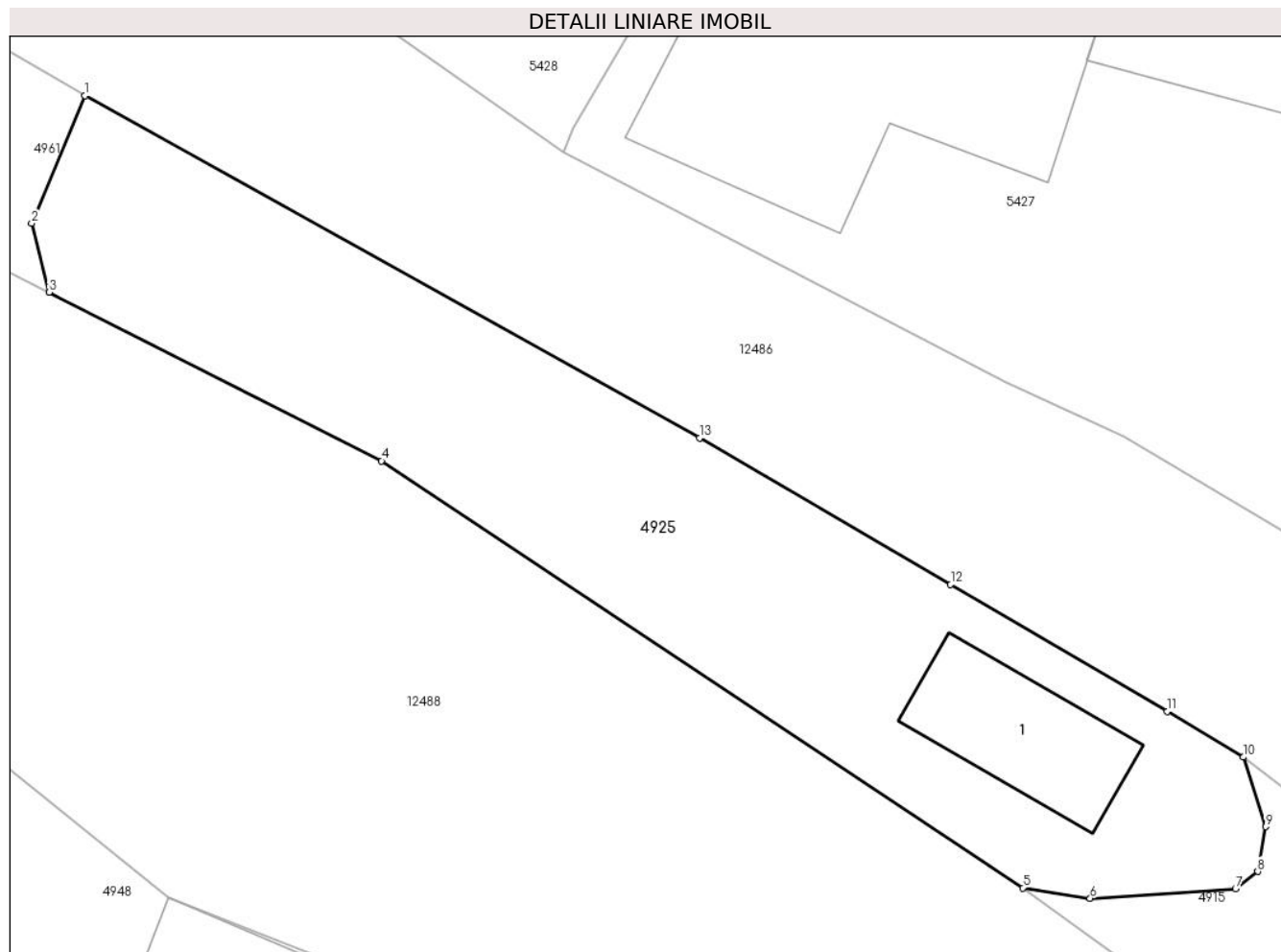

## Date referitoare la teren

Crt	Categorie folosință	Intravilan	Suprafața (mp)	Tarla	Parcelă	Nr. topo	Observații / Referințe
1	curți constructii	DA	141	-	-	-	
2	faneata	DA	294	-	-	-	

## Date referitoare la construcții

Crt	Număr	Destinație construcție	Supraf. (mp)	Situație juridică	Observații / Referințe
A1.1		construcții anexa	38	Cu acte	Nr. niveluri:1; S. construita la sol:38 mp;

## Lungime Segmente

1) Valorile lungimilor segmentelor sunt obținute din proiecție în plan.

Punct început	X / Y	Punct sfârșit	X / Y	Lungime segment (** (m)
1	577.901,203 639.970,451	2	577.899,037 639.965,271	5.615
2	577.899,037 639.965,271	3	577.899,751 639.962,473	2.888
3	577.899,751 639.962,473	4	577.913,256 639.955,63	15.14

Punct început	X / Y	Punct sfârșit	X / Y	Lungime segment (** (m)
4	577.913,256 639.955,63	5	577.939,329 639.938,289	31.313
5	577.939,329 639.938,289	6	577.942,061 639.937,862	2.765
6	577.942,061 639.937,862	7	577.947,968 639.938,254	5.92
7	577.947,968 639.938,254	8	577.948,871 639.938,959	1.146
8	577.948,871 639.938,959	9	577.949,197 639.940,777	1.847
9	577.949,197 639.940,777	10	577.948,293 639.943,603	2.967
10	577.948,293 639.943,603	11	577.945,197 639.945,459	3.61
11	577.945,197 639.945,459	12	577.936,388 639.950,606	10.202
12	577.936,388 639.950,606	13	577.926,183 639.956,558	11.814
13	577.926,183 639.956,558	1	577.901,203 639.970,451	28.583

\*\* Lungimile segmentelor sunt determinate în planul de proiecție Stereo 70 și sunt rotunjite la 1 milimetru.

\*\*\* Distanța dintre puncte este formată din segmente cumulate ce sunt mai mici decât valoarea 1 milimetru.





**DATE DESPRE IMOBILUL NR. 4926**

Oficiul de Cadastru și Publicitate Imobiliară NEAMT  
Biroul de Cadastru și Publicitate Imobiliară Targu-Neamt

**A. Partea I. Descrierea imobilului**

TEREN Intravilan

Adresa: Loc. Boboiesti, Str Ozanei, Jud. Neamt

Nr. Crt	Nr cadastral Nr. topografic	Suprafața* (mp)	Observații / Referințe
A1		49	Sector cadastral:79 Teren neimprejmuit;

**B. Partea II. Proprietari și acte**

Inscrieri privitoare la dreptul de proprietate și alte drepturi reale		Referințe
/		
Act Normativ nr. 7, din 13/03/1996 emis de GUVERNUL ROMÂNIEI;		
B1	Inscrierea provizorie, drept de PROPRIETATE, dobandit prin Lege, cota actuala 1/1, cota initiala 1/1	A1
1) COMUNA PIPIRIG, CIF:99999999999999, Proprietar neidentificat		

**C. Partea III. SARCINI .**

Inscrieri privind dezmembramintele dreptului de proprietate, drepturi reale de garanție și sarcini	Referințe
NU SUNT	

## Anexa Nr. 1 La Partea I

## Teren

Nr cadastral	Suprafața (mp)*	Observații / Referințe
	49	

\* Suprafața este determinată în planul de proiecție Stereo 70.

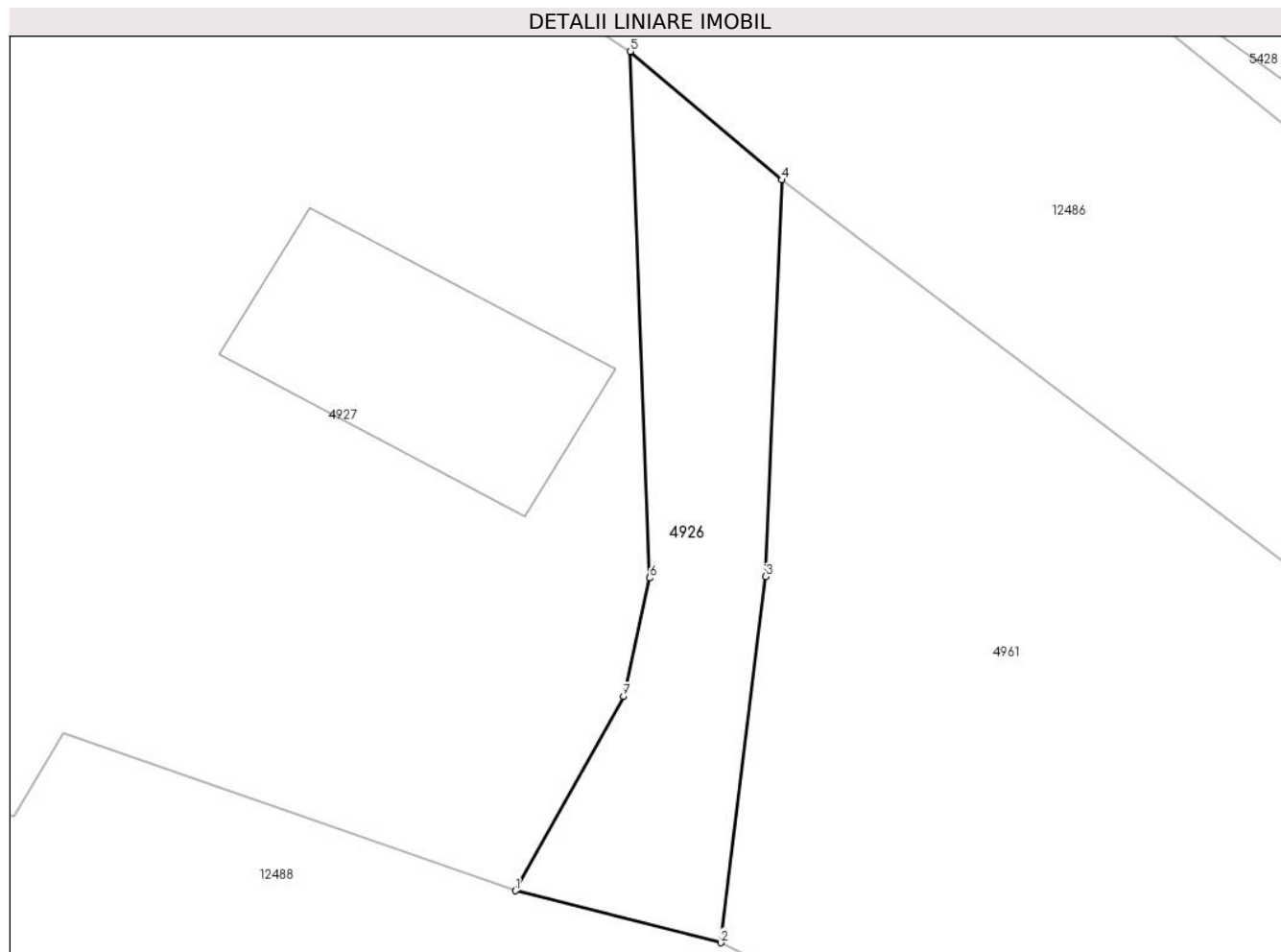

## Date referitoare la teren

Crt	Categorie folosință	Intravilan	Suprafața (mp)	Tarla	Parcelă	Nr. topo	Observații / Referințe
1	drum	DA	49	-	-	-	

## Lungime Segmente

1) Valorile lungimilor segmentelor sunt obținute din proiecție în plan.

Punct început	X / Y	Punct sfârșit	X / Y	Lungime segment (** (m)
1	577.869,483 639.976,427	2	577.873,733 639.975,353	4.384
2	577.873,733 639.975,353	3	577.874,658 639.982,916	7.619
3	577.874,658 639.982,916	4	577.874,997 639.991,109	8.2
4	577.874,997 639.991,109	5	577.871,864 639.993,765	4.107
5	577.871,864 639.993,765	6	577.872,259 639.982,888	10.884

Punct început	X / Y	Punct sfârșit	X / Y	Lungime segment (** (m)
6	577.872,259 639.982,888	7	577.871,717 639.980,441	2.506
7	577.871,717 639.980,441	1	577.869,483 639.976,427	4.594

\*\* Lungimile segmentelor sunt determinate în planul de proiecție Stereo 70 și sunt rotunjite la 1 milimetru.

\*\*\* Distanța dintre puncte este formată din segmente cumulate ce sunt mai mici decât valoarea 1 milimetru.



**DATE DESPRE IMOBILUL NR. 4927**

Oficiul de Cadastru și Publicitate Imobiliară NEAMT  
Biroul de Cadastru și Publicitate Imobiliară Targu-Neamt

**A. Partea I. Descrierea imobilului**

TEREN Intravilan

Adresa: Loc. Boboiesti, Str Ozanei, Jud. Neamt

Nr. Crt	Nr cadastral Nr. topografic	Suprafața* (mp)	Observații / Referințe
A1	52884	Din acte: 1.424 Masurata: 1.408	Sector cadastral:79 Teren imprejmuit;

**Construcții**

Crt	Nr cadastral Nr. topografic	Adresa	Observații / Referințe
A1.1		Loc. Boboiesti, Str Ozanei, Jud. Neamt	Nr. niveluri:2; S. construita la sol:87 mp; S. construita desfasurata:154 mp; Casă de locuit (D+P), construită din BCA în anul 1991, acoperită cu draniță, compusă din: - demisol: o cameră, bucatărie, baie, beci, magazie și casa scării; - parter: trei camere, magazie și două holuri.
A1.2		Loc. Boboiesti, Str Ozanei, Jud. Neamt	Nr. niveluri:1; S. construita la sol:25 mp; S. construita desfasurata:25 mp; Grajd construit din lemn în anul 1995, acoperit cu tablă, compus din două încăperi

**B. Partea II. Proprietari și acte**

Inscrieri privitoare la dreptul de proprietate și alte drepturi reale		Referințe
<b>24755 / 10/09/2018</b>		
Act Notarial nr. 1499 - contract de donatie, din 07/09/2018 emis de NP MAMINA-CHIRIAC Adrian;		
B1	Intabulare, drept de PROPRIETATE, cu titlu de drept de donatie, dobandit prin Conventie, cota actuala 1/1, cota initiala 1/1 1) JĪTARIU ALINA - ANDREEA	A1
B2	Intabulare, drept de PROPRIETATE, cu titlu de drept de donatie, dobandit prin Conventie, cota actuala 1/1, cota initiala 1/1 1) JĪTARIU ALINA - ANDREEA	A1.1, A1.2

**C. Partea III. SARCINI**

Inscrieri privind dezmembramintele dreptului de proprietate, drepturi reale de garanție și sarcini		Referințe
<b>24755 / 10/09/2018</b>		
Act Notarial nr. 1499 - contract de donatie, din 07/09/2018 emis de NP MAMINA-CHIRIAC Adrian;		
C1	Intabulare, drept de UZUFRICT VIAGER, dobandit prin Conventie, cota actuala 1/1, cota initiala 1/1 1) IACOB VIOREL 2) IACOB IULIANA	A1, A1.1, A1.2

## Anexa Nr. 1 La Partea I

## Teren

Nr cadastral	Suprafața (mp)*	Observații / Referințe
52884	Din acte: 1.424 Masurata: 1.408	

\* Suprafața este determinată în planul de proiecție Stereo 70.

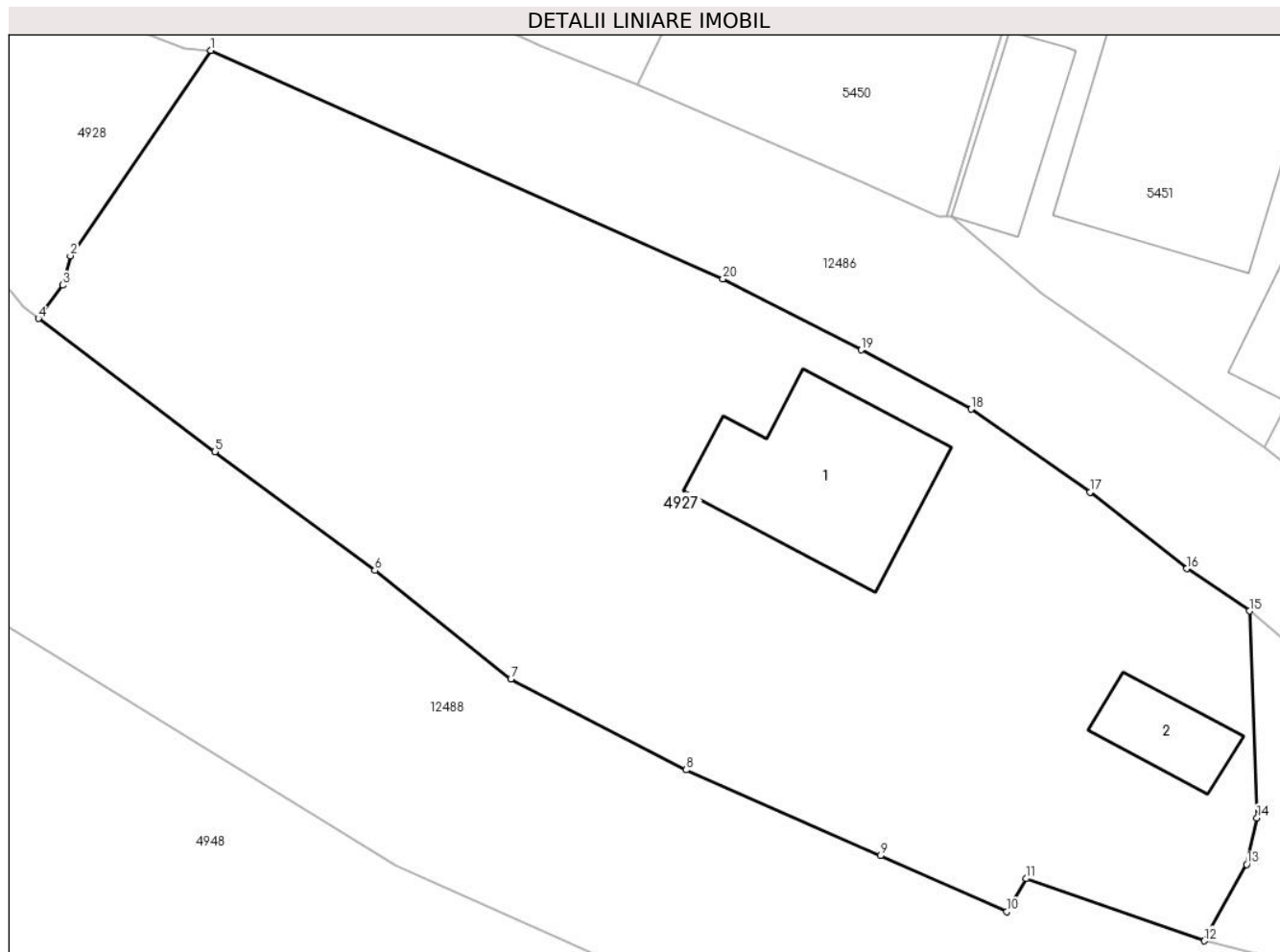

## Date referitoare la teren

Crt	Categorie folosință	Intravilan	Suprafața (mp)	Tarla	Parcelă	Nr. topo	Observații / Referințe
1	curți constructii	DA	538	-	-	-	
2	arabil	DA	267	-	-	-	
3	faneata	DA	603	-	-	-	

## Date referitoare la construcții

Crt	Număr	Destinație construcție	Supraf. (mp)	Situație juridică	Observații / Referințe
A1.1		construcții de locuințe	Din acte: 154 Masurata: 87	Cu acte	Nr. niveluri:2; S. construita la sol:87 mp; S. construita desfasurata:154 mp; Casă de locuit (D+P), construită din BCA în anul 1991, acoperită cu draniță, compusă din: - demisol: o cameră, bucatărie, baie, beci, magazie și casa scării; - parter: trei camere, magazie și două holuri.
A1.2		construcții anexa	25	Cu acte	Nr. niveluri:1; S. construita la sol:25 mp; S. construita desfasurata:25 mp; Grajd construit din lemn în anul 1995, acoperit cu tablă, compus din două încăperi

**Lungime Segmente**

1) Valorile lungimilor segmentelor sunt obținute din proiecție în plan.

Punct început	X / Y	Punct sfârșit	X / Y	Lungime segment (** (m)
1	577.817,273 640.023,217	2	577.809,894 640.012,426	13.073
2	577.809,894 640.012,426	3	577.809,49 640.010,882	1.596
3	577.809,49 640.010,882	4	577.808,211 640.009,13	2.169
4	577.808,211 640.009,13	5	577.817,482 640.002,136	11.613
5	577.817,482 640.002,136	6	577.825,891 639.995,893	10.473
6	577.825,891 639.995,893	7	577.833,042 639.990,188	9.148
7	577.833,042 639.990,188	8	577.842,255 639.985,408	10.379
8	577.842,255 639.985,408	9	577.852,46 639.980,901	11.156
9	577.852,46 639.980,901	10	577.859,111 639.977,963	7.271
10	577.859,111 639.977,963	11	577.860,125 639.979,697	2.009
11	577.860,125 639.979,697	12	577.869,483 639.976,427	9.913
12	577.869,483 639.976,427	13	577.871,717 639.980,441	4.594
13	577.871,717 639.980,441	14	577.872,259 639.982,888	2.506
14	577.872,259 639.982,888	15	577.871,864 639.993,765	10.884
15	577.871,864 639.993,765	16	577.868,559 639.995,982	3.98
16	577.868,559 639.995,982	17	577.863,473 640.000,006	6.485
17	577.863,473 640.000,006	18	577.857,237 640.004,368	7.61
18	577.857,237 640.004,368	19	577.851,462 640.007,477	6.559
19	577.851,462 640.007,477	20	577.844,184 640.011,21	8.18
20	577.844,184 640.011,21	1	577.817,273 640.023,217	29.468

\*\* Lungimile segmentelor sunt determinate în planul de proiecție Stereo 70 și sunt rotunjite la 1 milimetru.

\*\*\* Distanța dintre puncte este formată din segmente cumulate ce sunt mai mici decât valoarea 1 milimetru.





**DATE DESPRE IMOBILUL NR. 4928**

Oficiul de Cadastru și Publicitate Imobiliară NEAMT  
Biroul de Cadastru și Publicitate Imobiliară Targu-Neamt

**A. Partea I. Descrierea imobilului**

TEREN Intravilan

Adresa: Loc. Boboiesti, Str Ozanei, Jud. Neamt

Nr. Crt	Nr cadastral Nr. topografic	Suprafața* (mp)	Observații / Referințe
A1		399	Sector cadastral:79 Teren neimpregmuit;

**Construcții**

Crt	Nr cadastral Nr. topografic	Adresa	Observații / Referințe
A1.1		Loc. Boboiesti, Str Ozanei, Jud. Neamt	Nr. niveluri:1; S. construita la sol:9 mp;

**B. Partea II. Proprietari și acte**

Inscrieri privitoare la dreptul de proprietate și alte drepturi reale	Referințe
/	
Act Normativ nr. 7, din 13/03/1996 emis de GUVERNUL ROMÂNIEI;	
B1	Inscrierea provizorie, drept de PROPRIETATE, dobandit prin Lege, cota actuala 1/1, cota initiala 1/1
	1) COMUNA PIPIRIG, CIF:9999999999999, Proprietar neidentificat

**C. Partea III. SARCINI .**

Inscrieri privind dezmembramintele dreptului de proprietate, drepturi reale de garanție și sarcini	Referințe
NU SUNT	

## Anexa Nr. 1 La Partea I

## Teren

Nr cadastral	Suprafața (mp)*	Observații / Referințe
	399	

\* Suprafața este determinată în planul de proiecție Stereo 70.

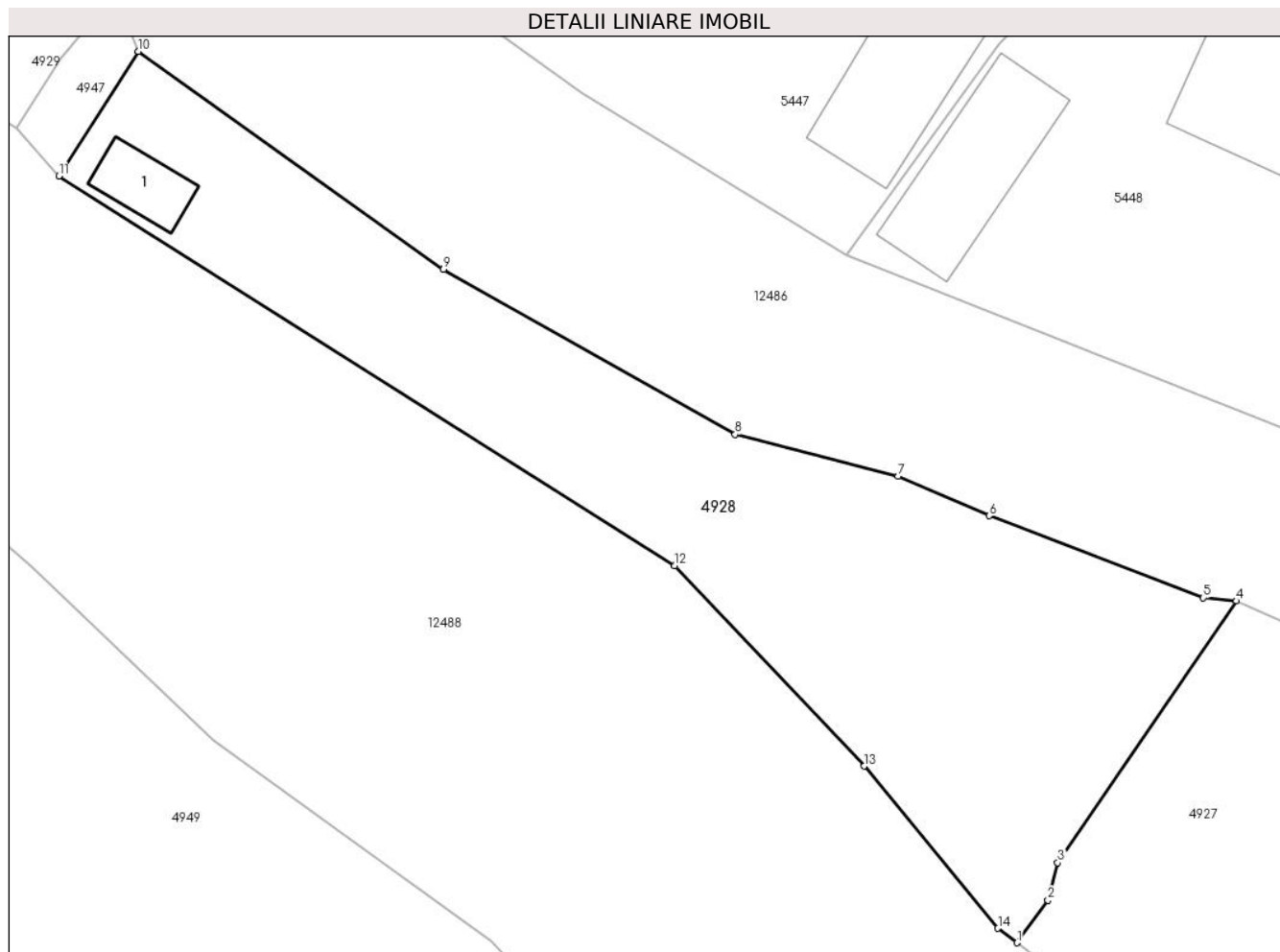

## Date referitoare la teren

Crt	Categorie folosință	Intravilan	Suprafața (mp)	Tarla	Parcelă	Nr. topo	Observații / Referințe
1	curți constructii	DA	40	-	-	-	
2	faneata	DA	360	-	-	-	

## Date referitoare la construcții

Crt	Număr	Destinație construcție	Supraf. (mp)	Situație juridică	Observații / Referințe
A1.1		construcții anexa	9	Cu acte	Nr. niveluri:1; S. construita la sol:9 mp;

## Lungime Segmente

1) Valorile lungimilor segmentelor sunt obținute din proiecție în plan.

Punct început	X / Y	Punct sfârșit	X / Y	Lungime segment (** (m)
1	577.808,211 640.009,13	2	577.809,49 640.010,882	2.169
2	577.809,49 640.010,882	3	577.809,894 640.012,426	1.596
3	577.809,894 640.012,426	4	577.817,273 640.023,217	13.073

Punct început	X / Y	Punct sfârșit	X / Y	Lungime segment (** (m)
4	577.817,273 640.023,217	5	577.815,896 640.023,351	1.384
5	577.815,896 640.023,351	6	577.807,062 640.026,735	9.46
6	577.807,062 640.026,735	7	577.803,294 640.028,358	4.103
7	577.803,294 640.028,358	8	577.796,578 640.030,09	6.936
8	577.796,578 640.030,09	9	577.784,538 640.036,892	13.829
9	577.784,538 640.036,892	10	577.771,949 640.045,876	15.466
10	577.771,949 640.045,876	11	577.768,659 640.040,734	6.104
11	577.768,659 640.040,734	12	577.794,082 640.024,675	30.07
12	577.794,082 640.024,675	13	577.801,895 640.016,409	11.374
13	577.801,895 640.016,409	14	577.807,422 640.009,725	8.673
14	577.807,422 640.009,725	1	577.808,211 640.009,13	0.988

\*\* Lungimile segmentelor sunt determinate în planul de proiecție Stereo 70 și sunt rotunjite la 1 milimetru.

\*\*\* Distanța dintre puncte este formată din segmente cumulate ce sunt mai mici decât valoarea 1 milimetru.



**DATE DESPRE IMOBILUL NR. 4929**

Oficiul de Cadastru și Publicitate Imobiliară NEAMT  
Biroul de Cadastru și Publicitate Imobiliară Targu-Neamt

**A. Partea I. Descrierea imobilului**

TEREN Intravilan

Adresa: Loc. Boboiesti, Str Ozanei, Jud. Neamt

Nr. Crt	Nr cadastral Nr. topografic	Suprafața* (mp)	Observații / Referințe
A1		243	Sector cadastral:79 Teren neimpregmuit;

**Construcții**

Crt	Nr cadastral Nr. topografic	Adresa	Observații / Referințe
A1.1		Loc. Boboiesti, Str Ozanei, Jud. Neamt	Nr. niveluri:1; S. construita la sol:41 mp;

**B. Partea II. Proprietari și acte**

Inscrieri privitoare la dreptul de proprietate și alte drepturi reale		Referințe
/		
Act Administrativ nr. 14201, din 14/09/2023 emis de Primăria Com. Pipirig;		
B1	Inscrierea posesiei, drept de PROPRIETATE, dobandit prin Lege, cota actuala 1/1, cota initiala 1/1 1) ILIE VASILE	A1
Act Administrativ nr. 14187, din 14/09/2023 emis de Primăria Com. Pipirig;		
B2	Intabulare, drept de PROPRIETATE, dobandit prin Lege, cota actuala 1/1, cota initiala 1/1 1) ILIE VASILE	A1.1

**C. Partea III. SARCINI .**

Inscrieri privind dezmembramintele dreptului de proprietate, drepturi reale de garanție și sarcini	Referințe
NU SUNT	

## Anexa Nr. 1 La Partea I

## Teren

Nr cadastral	Suprafața (mp)*	Observații / Referințe
	243	

\* Suprafața este determinată în planul de proiecție Stereo 70.

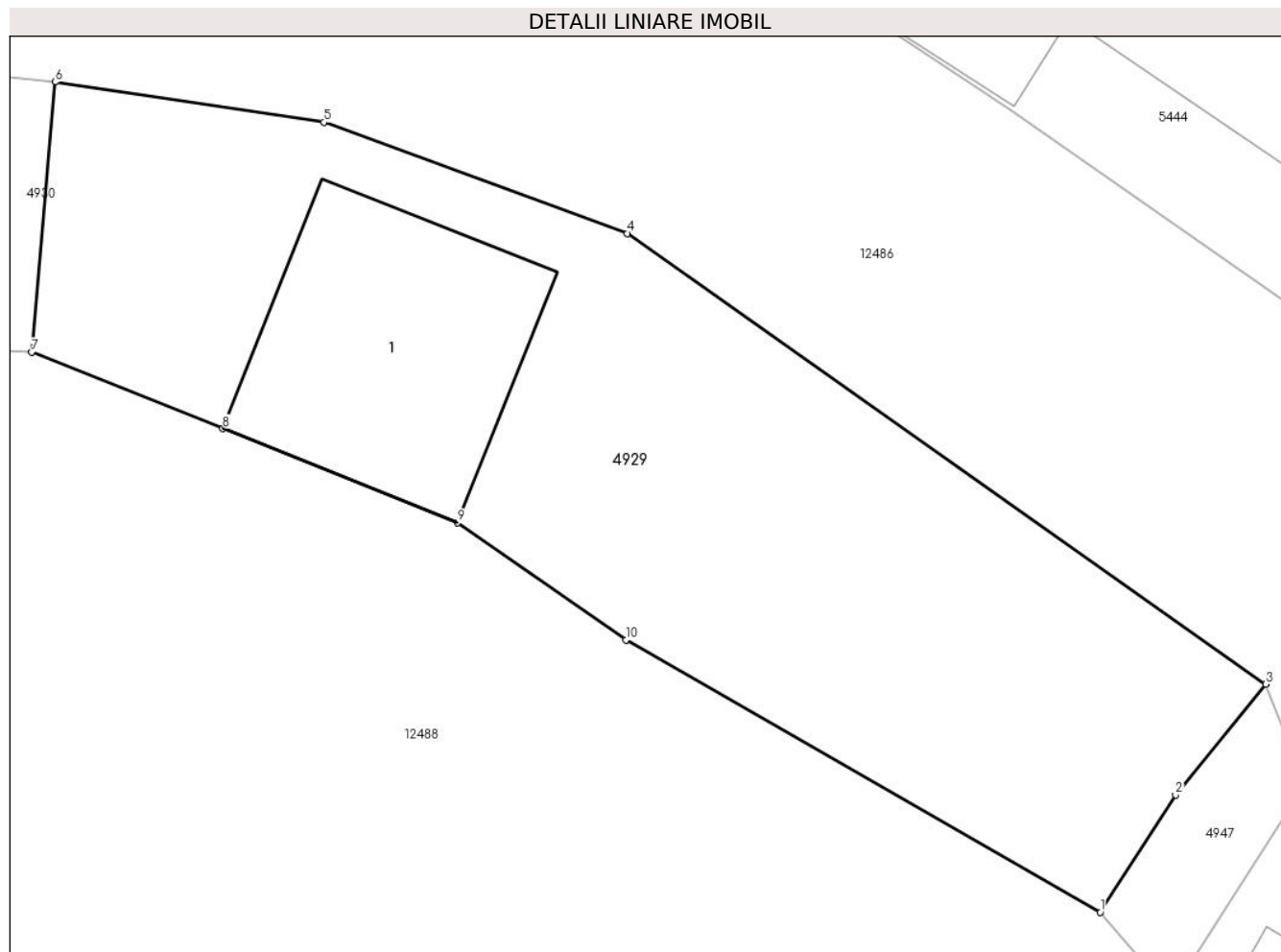

## Date referitoare la teren

Crt	Categorie folosință	Intravilan	Suprafața (mp)	Tarla	Parcelă	Nr. topo	Observații / Referințe
1	curți constructii	DA	118	-	-	-	
2	faneata	DA	125	-	-	-	

## Date referitoare la construcții

Crt	Număr	Destinație construcție	Supraf. (mp)	Situație juridică	Observații / Referințe
A1.1		construcții anexa	41	Cu acte	Nr. niveluri:1; S. construita la sol:41 mp;

## Lungime Segmente

1) Valorile lungimilor segmentelor sunt obținute din proiecție în plan.

Punct început	X / Y	Punct sfârșit	X / Y	Lungime segment (** (m)
1	577.766,925 640.042,735	2	577.768,768 640.045,609	3.414
2	577.768,768 640.045,609	3	577.770,98 640.048,322	3.5
3	577.770,98 640.048,322	4	577.755,328 640.059,363	19.154

Punct început	X / Y	Punct sfârșit	X / Y	Lungime segment (** (m)
4	577.755,328 640.059,363	5	577.747,889 640.062,082	7.92
5	577.747,889 640.062,082	6	577.741,29 640.063,073	6.673
6	577.741,29 640.063,073	7	577.740,719 640.056,451	6.647
7	577.740,719 640.056,451	8	577.745,404 640.054,579	5.045
8	577.745,404 640.054,579	9	577.751,165 640.052,278	6.204
9	577.751,165 640.052,278	10	577.755,29 640.049,404	5.027
10	577.755,29 640.049,404	1	577.766,925 640.042,735	13.411

\*\* Lungimile segmentelor sunt determinate în planul de proiecție Stereo 70 și sunt rotunjite la 1 milimetru.

\*\*\* Distanța dintre puncte este formată din segmente cumulate ce sunt mai mici decât valoarea 1 milimetru.





**DATE DESPRE IMOBILUL NR. 4930**

Oficiul de Cadastru și Publicitate Imobiliară NEAMT  
Biroul de Cadastru și Publicitate Imobiliară Targu-Neamt

**A. Partea I. Descrierea imobilului**

TEREN Intravilan

Adresa: Loc. Boboiesti, Str Ozanei, Jud. Neamt

Nr. Crt	Nr cadastral Nr. topografic	Suprafața* (mp)	Observații / Referințe
A1		238	Sector cadastral:79 Teren neimprejmuit;

**B. Partea II. Proprietari și acte**

Inscrieri privitoare la dreptul de proprietate și alte drepturi reale		Referințe
/		
Act Normativ nr. 7, din 13/03/1996 emis de GUVERNUL ROMÂNIEI;		
B1	Inscrierea provizorie, drept de PROPRIETATE, dobandit prin Lege, cota actuala 1/1, cota initiala 1/1 1) COMUNA PIPIRIG, CIF:99999999999999, Proprietar neidentificat	A1

**C. Partea III. SARCINI .**

Inscrieri privind dezmembramintele dreptului de proprietate, drepturi reale de garanție și sarcini	Referințe
NU SUNT	

## Anexa Nr. 1 La Partea I

## Teren

Nr cadastral	Suprafața (mp)*	Observații / Referințe
	238	

\* Suprafața este determinată în planul de proiecție Stereo 70.

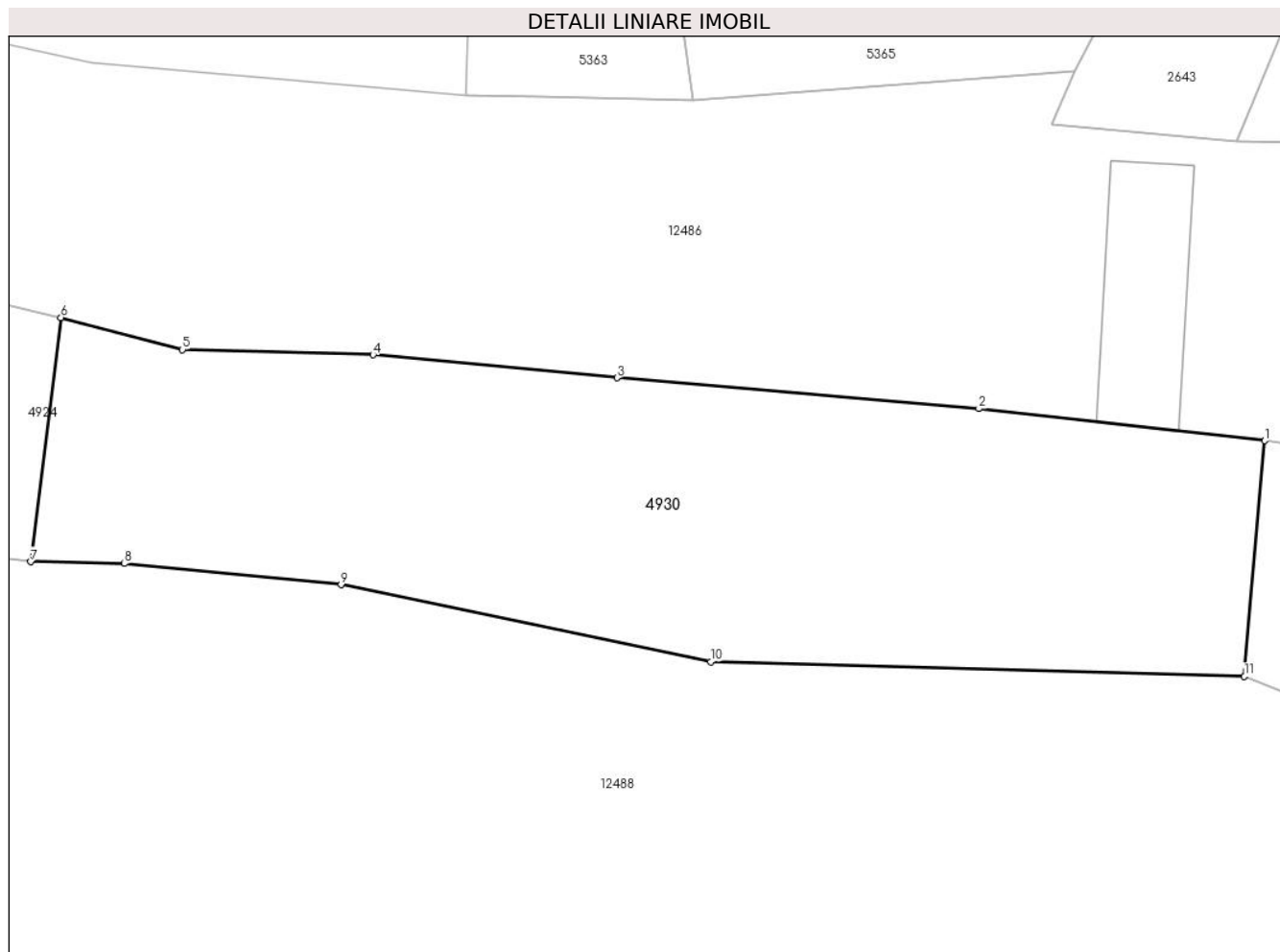

## Date referitoare la teren

Crt	Categorie folosință	Intravilan	Suprafața (mp)	Tarla	Parcelă	Nr. topo	Observații / Referințe
1	faneata	DA	238	-	-	-	

## Lungime Segmente

1) Valorile lungimilor segmentelor sunt obținute din proiecție în plan.

Punct început	X / Y	Punct sfârșit	X / Y	Lungime segment (** (m)
1	577.741,29 640.063,073	2	577.733,251 640.063,973	8.089
2	577.733,251 640.063,973	3	577.723,075 640.064,84	10.213
3	577.723,075 640.064,84	4	577.716,215 640.065,487	6.89
4	577.716,215 640.065,487	5	577.710,859 640.065,633	5.358
5	577.710,859 640.065,633	6	577.707,439 640.066,53	3.536

Punct început	X / Y	Punct sfârșit	X / Y	Lungime segment (** (m)
6	577.707,439 640.066,53	7	577.706,59 640.059,676	6.906
7	577.706,59 640.059,676	8	577.709,222 640.059,622	2.633
8	577.709,222 640.059,622	9	577.715,315 640.059,031	6.122
9	577.715,315 640.059,031	10	577.725,71 640.056,869	10.617
10	577.725,71 640.056,869	11	577.740,719 640.056,451	15.015
11	577.740,719 640.056,451	1	577.741,29 640.063,073	6.647

\*\* Lungimile segmentelor sunt determinate în planul de proiecție Stereo 70 și sunt rotunjite la 1 milimetru.

\*\*\* Distanța dintre puncte este formată din segmente cumulate ce sunt mai mici decât valoarea 1 milimetru.



**DATE DESPRE IMOBILUL NR. 4931**

Oficiul de Cadastru și Publicitate Imobiliară NEAMT  
Biroul de Cadastru și Publicitate Imobiliară Targu-Neamt

**A. Partea I. Descrierea imobilului**

TEREN Intravilan

Adresa: Loc. Boboiesti, Str Ozanei, Jud. Neamt

Nr. Crt	Nr cadastral Nr. topografic	Suprafața* (mp)	Observații / Referințe
A1	50161	Din acte: 137 Masurata: 153	Sector cadastral:79 Teren imprejmuit;

**Construcții**

Crt	Nr cadastral Nr. topografic	Adresa	Observații / Referințe
A1.1		Loc. Boboiesti, Str Ozanei, Jud. Neamt	Nr. niveluri:1; S. construita la sol:58 mp; CONSTRUCȚIE ANEXĂ - CHIOȘC, CONSTRUITĂ DIN LEMN, ACOPERITĂ CU DRANIȚĂ, COMPUSĂ DIN 2 CAMERE ȘI MAGAZIE

**B. Partea II. Proprietari și acte**

Inscrieri privitoare la dreptul de proprietate și alte drepturi reale		Referințe
<b>520 / 25/01/2011</b>		
Act Notarial nr. 212, din 24/01/2011 emis de BNP DAVID DANIELA;		
B1	Intabulare, drept de PROPRIETATE, dobandit prin Conventie, cota actuala 1/1, cota initiala 1/1 1) LUPU MARIUS IOAN	A1, A1.1

**C. Partea III. SARCINI .**

Inscrieri privind dezmembramintele dreptului de proprietate, drepturi reale de garanție și sarcini	Referințe
NU SUNT	

## Anexa Nr. 1 La Partea I

## Teren

Nr cadastral	Suprafața (mp)*	Observații / Referințe
50161	Din acte: 137 Masurata: 153	

\* Suprafața este determinată în planul de proiecție Stereo 70.

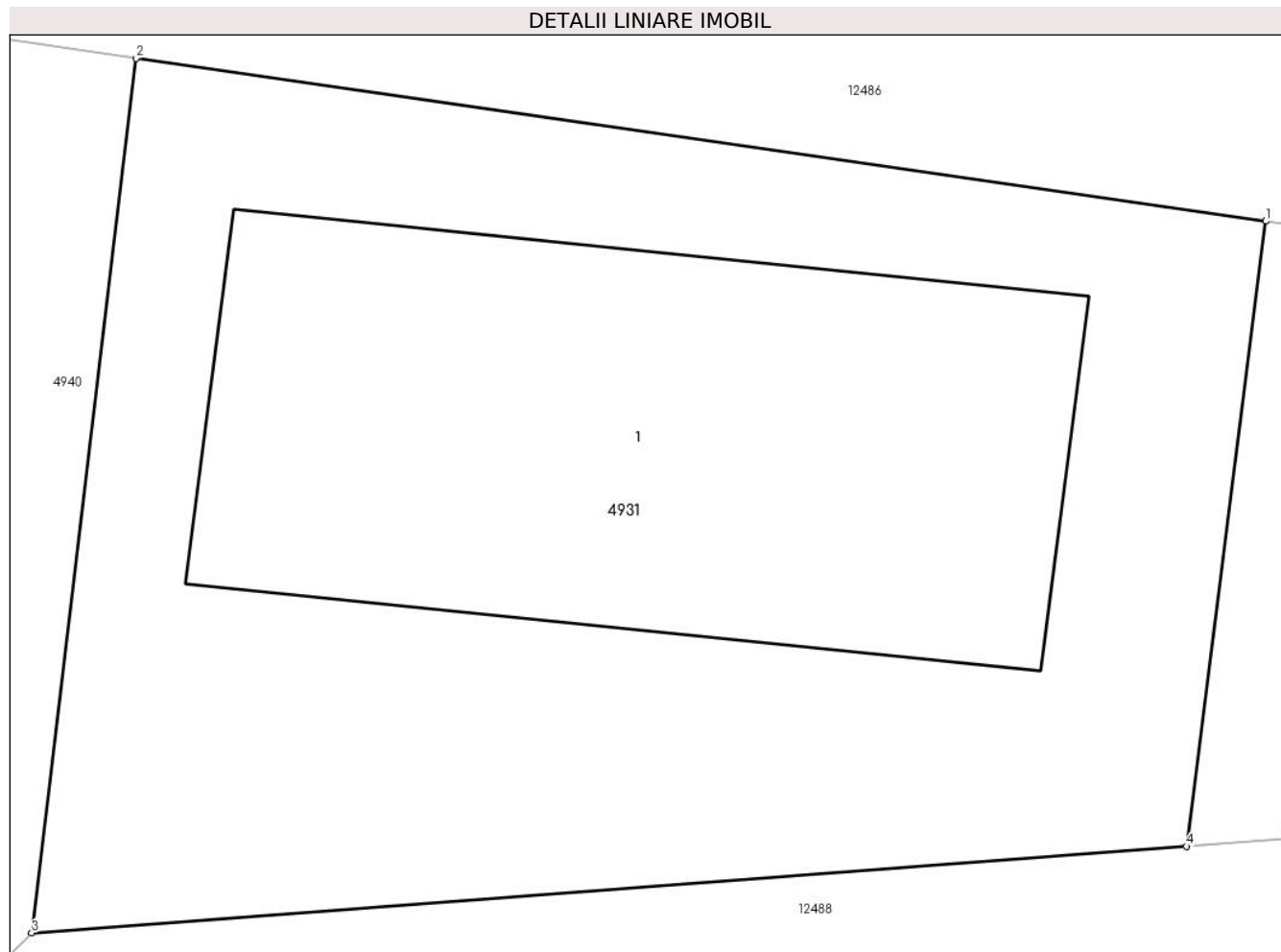

## Date referitoare la teren

Crt	Categorie folosință	Intra vilan	Suprafața (mp)	Tarla	Parcelă	Nr. topo	Observații / Referințe
1	curti constructii	DA	153	-	-	-	

## Date referitoare la construcții

Crt	Număr	Destinație construcție	Supraf. (mp)	Situație juridică	Observații / Referințe
A1.1		construcții anexa	58	Cu acte	Nr. niveluri:1; S. construita la sol:58 mp; CONSTRUCȚIE ANEXĂ - CHIOȘC, CONSTRUITĂ DIN LEMN, ACOPERITĂ CU DRANIȚĂ, COMPUSĂ DIN 2 CAMERE ȘI MAGAZIE

## Lungime Segmente

1) Valorile lungimilor segmentelor sunt obținute din proiecție în plan.

Punct început	X / Y	Punct sfârșit	X / Y	Lungime segment (** (m)
1	577.691,294 640.069,653	2	577.676,236 640.071,822	15.213
2	577.676,236 640.071,822	3	577.674,845 640.060,167	11.738

Punct început	X / Y	Punct sfârșit	X / Y	Lungime segment (** (m)
3	577.674,845 640.060,167	4	577.690,238 640.061,32	15.436
4	577.690,238 640.061,32	1	577.691,294 640.069,653	8.4

\*\* Lungimile segmentelor sunt determinate în planul de proiecție Stereo 70 și sunt rotunjite la 1 milimetru.

\*\*\* Distanța dintre puncte este formată din segmente cumulate ce sunt mai mici decât valoarea 1 milimetru.





**DATE DESPRE IMOBILUL NR. 4932**

Oficiul de Cadastru și Publicitate Imobiliară NEAMT  
Biroul de Cadastru și Publicitate Imobiliară Targu-Neamt

**A. Partea I. Descrierea imobilului**

TEREN Intravilan

Adresa: Loc. Boboiesti, Str Ozanei, Jud. Neamt

Nr. Crt	Nr cadastral Nr. topografic	Suprafața* (mp)	Observații / Referințe
A1		162	Sector cadastral:79 Teren neimpregmuit;

**Construcții**

Crt	Nr cadastral Nr. topografic	Adresa	Observații / Referințe
A1.1		Loc. Boboiesti, Str Ozanei, Jud. Neamt	Nr. niveluri:1; S. construita la sol:26 mp;

**B. Partea II. Proprietari și acte**

Inscrieri privitoare la dreptul de proprietate și alte drepturi reale		Referințe
/		
Act Administrativ nr. 14201, din 14/09/2023 emis de Primăria Com. Pipirig;		
B1	Inscrierea posesiei, drept de PROPRIETATE, dobandit prin Lege, cota actuala 1/1, cota initiala 1/1 1) LĂCĂTUȘU DUMITRU	A1
Act Administrativ nr. 14187, din 14/09/2023 emis de Primăria Com. Pipirig;		
B2	Intabulare, drept de PROPRIETATE, dobandit prin Lege, cota actuala 1/1, cota initiala 1/1 1) LĂCĂTUȘU DUMITRU	A1.1

**C. Partea III. SARCINI .**

Inscrieri privind dezmembramintele dreptului de proprietate, drepturi reale de garanție și sarcini	Referințe
NU SUNT	

## Anexa Nr. 1 La Partea I

## Teren

Nr cadastral	Suprafața (mp)*	Observații / Referințe
	162	

\* Suprafața este determinată în planul de proiecție Stereo 70.

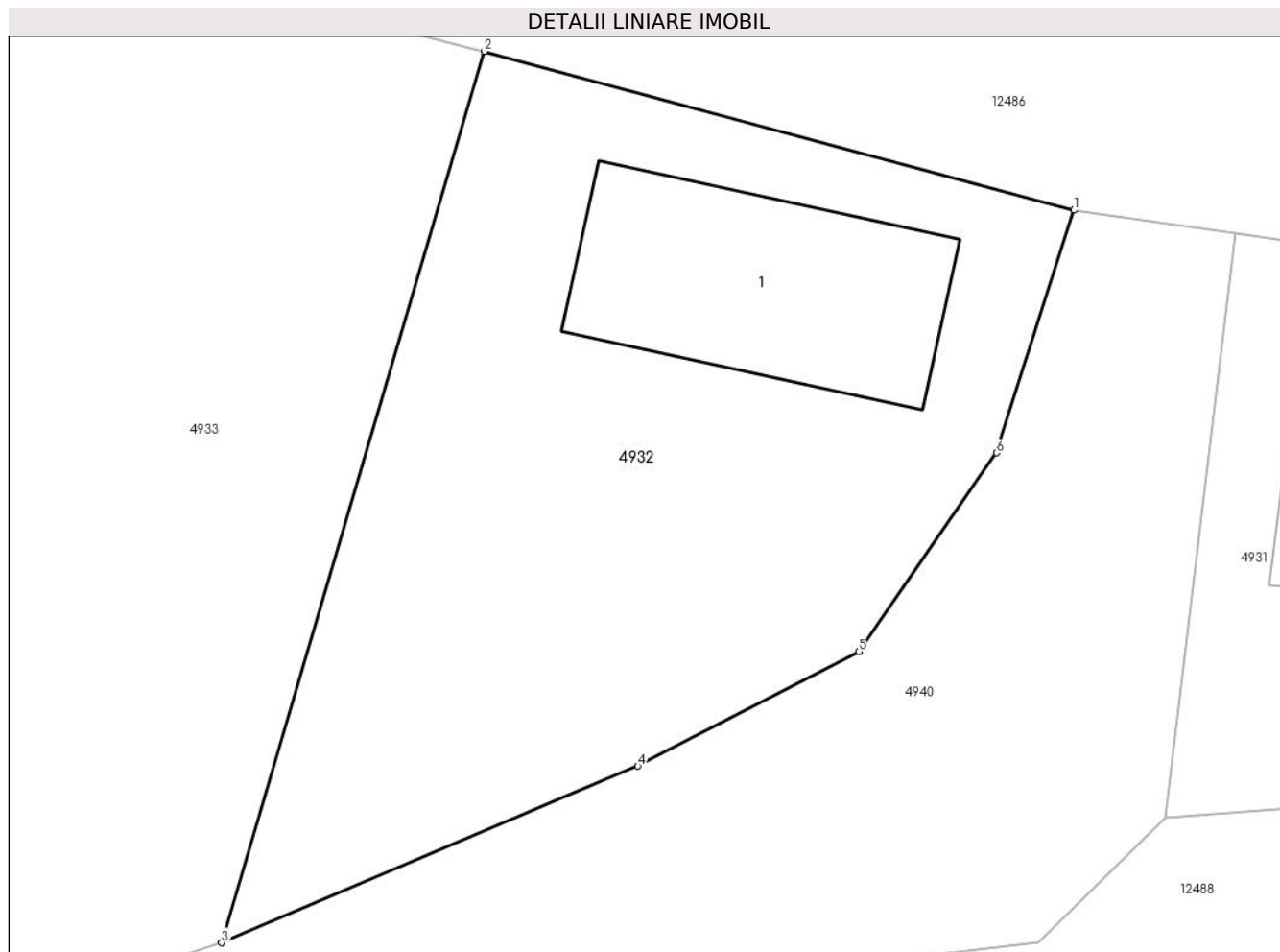

## Date referitoare la teren

Crt	Categorie folosință	Intravilan	Suprafața (mp)	Tarla	Parcelă	Nr. topo	Observații / Referințe
1	curți constructii	DA	162	-	-	-	

## Date referitoare la construcții

Crt	Număr	Destinație construcție	Supraf. (mp)	Situație juridică	Observații / Referințe
A1.1		constructii anexa	26	Cu acte	Nr. niveluri:1; S. construita la sol:26 mp;

## Lungime Segmente

1) Valorile lungimilor segmentelor sunt obținute din proiecție în plan.

Punct început	X / Y	Punct sfârșit	X / Y	Lungime segment (** (m)
1	577.673,007 640.072,287	2	577.661,242 640.075,454	12.184
2	577.661,242 640.075,454	3	577.655,994 640.057,681	18.532
3	577.655,994 640.057,681	4	577.664,303 640.061,203	9.025
4	577.664,303 640.061,203	5	577.668,712 640.063,487	4.965

Punct început	X / Y	Punct sfârșit	X / Y	Lungime segment (** (m)
5	577.668,712 640.063,487	6	577.671,464 640.067,449	4.824
6	577.671,464 640.067,449	1	577.673,007 640.072,287	5.078

\*\* Lungimile segmentelor sunt determinate în planul de proiecție Stereo 70 și sunt rotunjite la 1 milimetru.

\*\*\* Distanța dintre puncte este formată din segmente cumulate ce sunt mai mici decât valoarea 1 milimetru.



**DATE DESPRE IMOBILUL NR. 4933**

Oficiul de Cadastru și Publicitate Imobiliară NEAMT  
Biroul de Cadastru și Publicitate Imobiliară Targu-Neamt

**A. Partea I. Descrierea imobilului**

TEREN Intravilan

Adresa: Loc. Boboiesti, Str Ozanei, Jud. Neamt

Nr. Crt	Nr cadastral Nr. topografic	Suprafața* (mp)	Observații / Referințe
A1	50051	Din acte: 1.104 Masurata: 1.265	Sector cadastral:79 Teren imprejmuit;

**B. Partea II. Proprietari și acte**

Inscrieri privitoare la dreptul de proprietate și alte drepturi reale		Referințe
<b>5313 / 03/11/2009</b>		
Act Notarial nr. 1957, din 30/10/2009 emis de BNP GALATANU DOINA;		
B2	Intabulare, drept de PROPRIETATE, dobandit prin Conventie, cota actuala 1/1, cota initiala 1/1 1) <b>BABOI VASILE</b> 2) <b>BABOI MIRELA</b> , - sotii -	A1

**C. Partea III. SARCINI .**

Inscrieri privind dezmembramintele dreptului de proprietate, drepturi reale de garanție și sarcini	Referințe
NU SUNT	

## Anexa Nr. 1 La Partea I

## Teren

Nr cadastral	Suprafața (mp)*	Observații / Referințe
50051	Din acte: 1.104 Masurata: 1.265	

\* Suprafața este determinată în planul de proiecție Stereo 70.

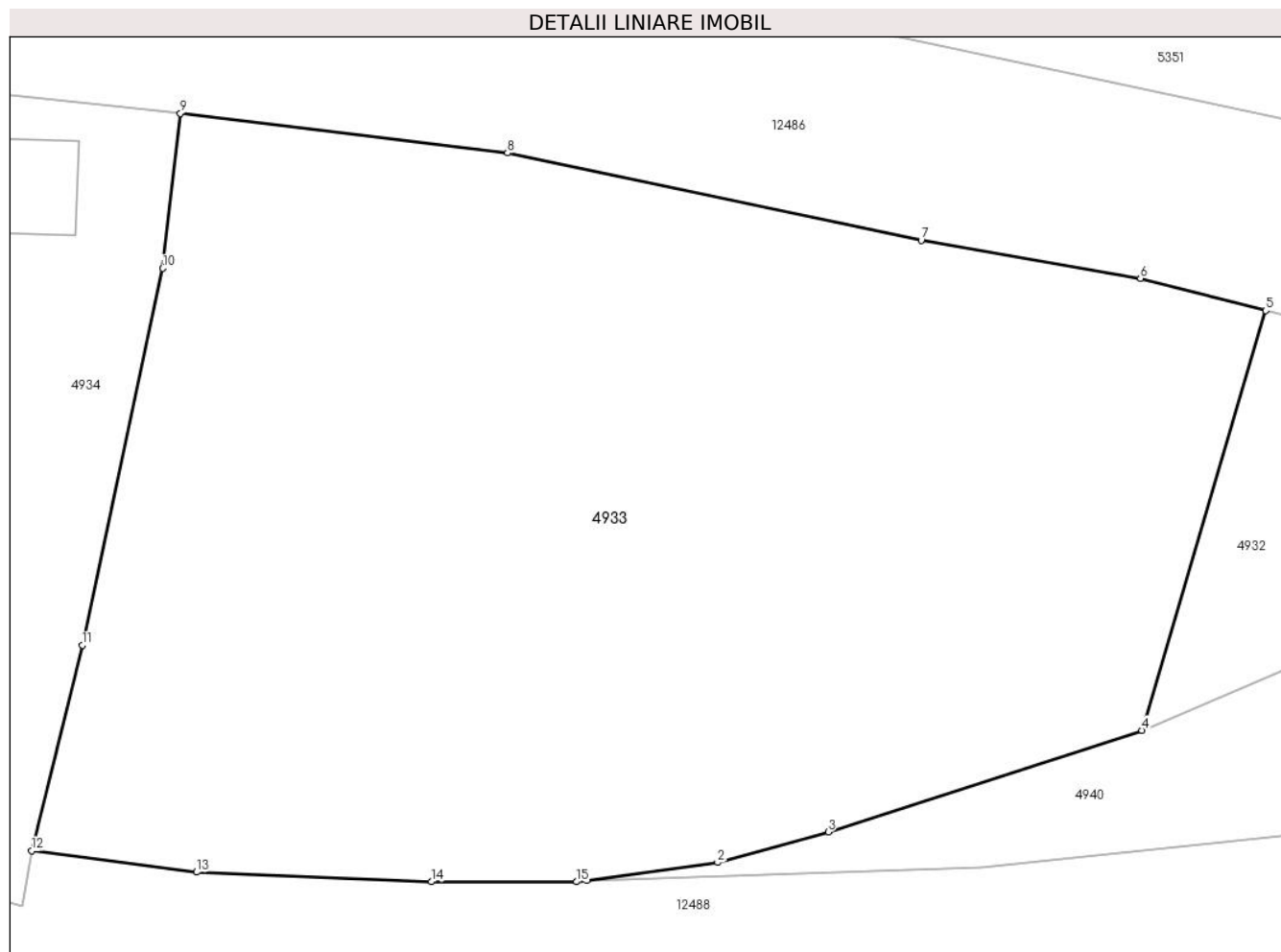

## Date referitoare la teren

Crt	Categorie folosință	Intra vilan	Suprafața (mp)	Tarla	Parcelă	Nr. topo	Observații / Referințe
1	faneata	DA	1.265	-	-	-	

## Lungime Segmente

1) Valorile lungimilor segmentelor sunt obținute din proiecție în plan.

Punct început	X / Y	Punct sfârșit	X / Y	Lungime segment (** (m)
1	577.632,492 640.051,325	2	577.638,032 640.052,081	5.591
2	577.638,032 640.052,081	3	577.642,707 640.053,374	4.851
3	577.642,707 640.053,374	4	577.655,994 640.057,681	13.968
4	577.655,994 640.057,681	5	577.661,242 640.075,454	18.532
5	577.661,242 640.075,454	6	577.655,934 640.076,823	5.482

Punct început	X / Y	Punct sfârşit	X / Y	Lungime segment (** (m)
6	577.655,934 640.076,823	7	577.646,647 640.078,422	9.424
7	577.646,647 640.078,422	8	577.629,133 640.082,134	17.903
8	577.629,133 640.082,134	9	577.615,279 640.083,807	13.955
9	577.615,279 640.083,807	10	577.614,532 640.077,246	6.603
10	577.614,532 640.077,246	11	577.611,116 640.061,283	16.324
11	577.611,116 640.061,283	12	577.608,975 640.052,577	8.965
12	577.608,975 640.052,577	13	577.615,966 640.051,672	7.049
13	577.615,966 640.051,672	14	577.625,907 640.051,266	9.949
14	577.625,907 640.051,266	15	577.632,061 640.051,266	6.154
15	577.632,061 640.051,266	1	577.632,492 640.051,325	0.435

\*\* Lungimile segmentelor sunt determinate în planul de proiecţie Stereo 70 şi sunt rotunjite la 1 milimetru.

\*\*\* Distanţa dintre puncte este formată din segmente cumulate ce sunt mai mici decât valoarea 1 milimetru.





**DATE DESPRE IMOBILUL NR. 4934**

Oficiul de Cadastru și Publicitate Imobiliară NEAMT  
Biroul de Cadastru și Publicitate Imobiliară Targu-Neamt

**A. Partea I. Descrierea imobilului**

TEREN Intravilan

Adresa: Loc. Boboiesti, Str Ozanei, Jud. Neamt

Nr. Crt	Nr cadastral Nr. topografic	Suprafața* (mp)	Observații / Referințe
A1		1.108	Sector cadastral:79 Teren neimpregmuit;

**Construcții**

Crt	Nr cadastral Nr. topografic	Adresa	Observații / Referințe
A1.1		Loc. Boboiesti, Str Ozanei, Jud. Neamt	Nr. niveluri:2; S. construita la sol:107 mp;
A1.2		Loc. Boboiesti, Str Ozanei, Jud. Neamt	Nr. niveluri:1; S. construita la sol:36 mp;
A1.3		Loc. Boboiesti, Str Ozanei, Jud. Neamt	Nr. niveluri:1; S. construita la sol:22 mp;

**B. Partea II. Proprietari și acte**

Inscrieri privitoare la dreptul de proprietate și alte drepturi reale		Referințe
/		
Act Administrativ nr. 14201, din 14/09/2023 emis de Primăria Com. Pipirig;		
B1	Inscrierea posesiei, drept de PROPRIETATE, dobandit prin Lege, cota actuala 1/1, cota initiala 1/1 1) ANTON ELENA 2) ANTON IOAN	A1
Act Administrativ nr. 14187, din 14/09/2023 emis de Primăria Com. Pipirig;		
B2	Intabulare, drept de PROPRIETATE, dobandit prin Lege, cota actuala 1/1, cota initiala 1/1 1) ANTON ELENA 2) ANTON IOAN	A1.1, A1.2, A1.3

**C. Partea III. SARCINI .**

Inscrieri privind dezmembramintele dreptului de proprietate, drepturi reale de garanție și sarcini	Referințe
NU SUNT	

## Anexa Nr. 1 La Partea I

## Teren

Nr cadastral	Suprafața (mp)*	Observații / Referințe
	1.108	

\* Suprafața este determinată în planul de proiecție Stereo 70.

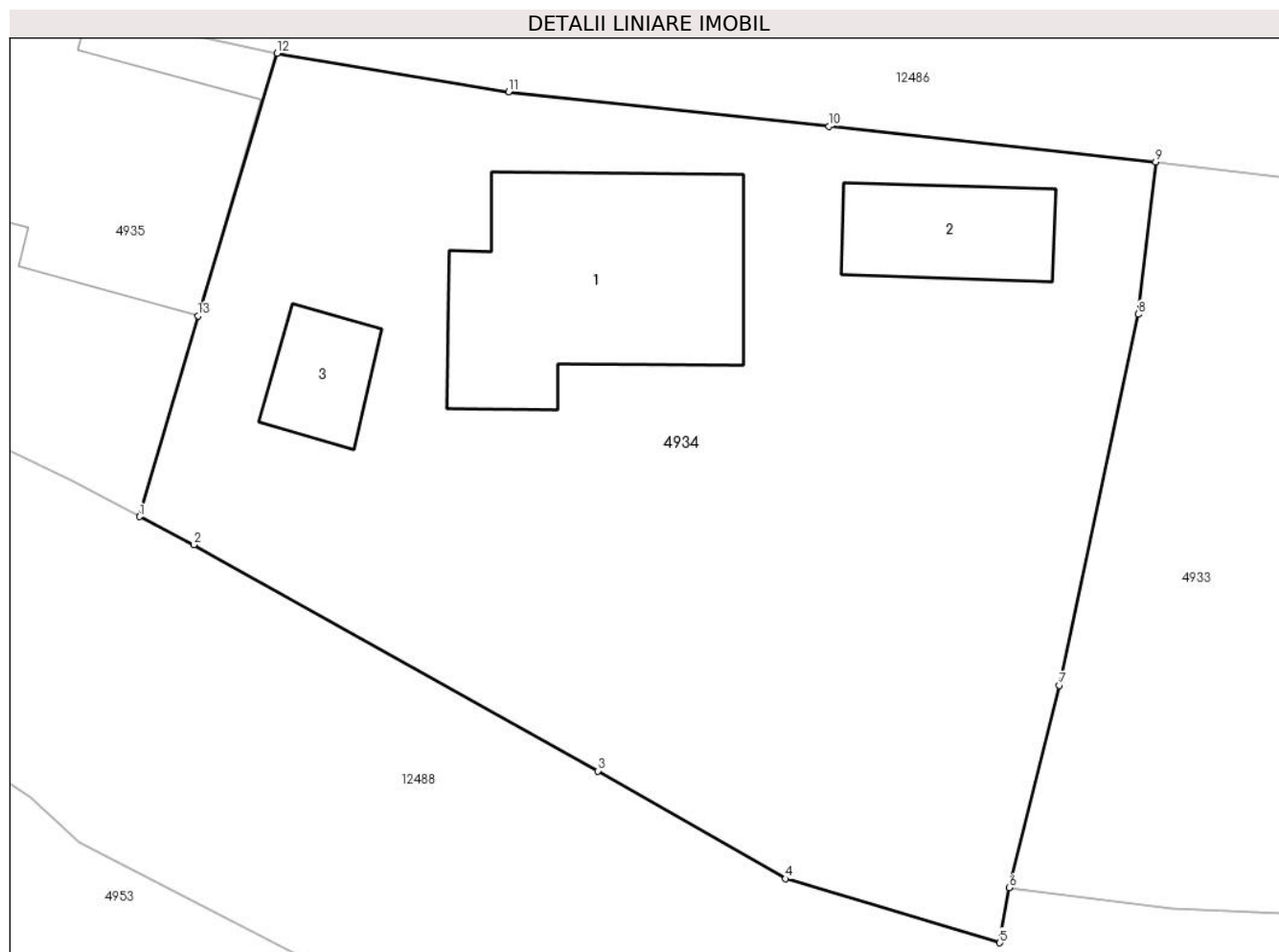

## Date referitoare la teren

Crt	Categorie folosință	Intravilan	Suprafața (mp)	Tarla	Parcelă	Nr. topo	Observații / Referințe
1	curți constructii	DA	693	-	-	-	
2	faneata	DA	415	-	-	-	

## Date referitoare la construcții

Crt	Număr	Destinație construcție	Supraf. (mp)	Situație juridică	Observații / Referințe
A1.1		construcții de locuințe	107	Cu acte	Nr. niveluri:2; S. construita la sol:107 mp;
A1.2		construcții anexa	36	Cu acte	Nr. niveluri:1; S. construita la sol:36 mp;
A1.3		construcții anexa	22	Cu acte	Nr. niveluri:1; S. construita la sol:22 mp;

## Lungime Segmente

1) Valorile lungimilor segmentelor sunt obținute din proiecție în plan.

Punct început	X / Y	Punct sfârșit	X / Y	Lungime segment (** (m)
1	577.571,538 640.068,543	2	577.573,864 640.067,331	2.623

Punct început	X / Y	Punct sfârșit	X / Y	Lungime segment (** (m)
2	577.573,864 640.067,331	3	577.591,26 640.057,601	19.932
3	577.591,26 640.057,601	4	577.599,345 640.052,968	9.318
4	577.599,345 640.052,968	5	577.608,57 640.050,211	9.628
5	577.608,57 640.050,211	6	577.608,975 640.052,577	2.4
6	577.608,975 640.052,577	7	577.611,116 640.061,283	8.965
7	577.611,116 640.061,283	8	577.614,532 640.077,246	16.324
8	577.614,532 640.077,246	9	577.615,279 640.083,807	6.603
9	577.615,279 640.083,807	10	577.601,215 640.085,336	14.147
10	577.601,215 640.085,336	11	577.587,416 640.086,82	13.879
11	577.587,416 640.086,82	12	577.577,455 640.088,479	10.098
12	577.577,455 640.088,479	13	577.574,041 640.077,178	11.805
13	577.574,041 640.077,178	1	577.571,538 640.068,543	8.99

\*\* Lungimile segmentelor sunt determinate în planul de proiecție Stereo 70 și sunt rotunjite la 1 milimetru.

\*\*\* Distanța dintre puncte este formată din segmente cumulate ce sunt mai mici decât valoarea 1 milimetru.



**DATE DESPRE IMOBILUL NR. 4935**

Oficiul de Cadastru și Publicitate Imobiliară NEAMT  
Biroul de Cadastru și Publicitate Imobiliară Targu-Neamt

**A. Partea I. Descrierea imobilului**

TEREN Intravilan

Adresa: Loc. Boboiesti, Str Ozanei, Jud. Neamt

Nr. Crt	Nr cadastral Nr. topografic	Suprafața* (mp)	Observații / Referințe
A1	52920	Din acte: 335 Masurata: 372	Sector cadastral:79 Teren imprejmuit;

**Construcții**

Crt	Nr cadastral Nr. topografic	Adresa	Observații / Referințe
A1.1		Loc. Boboiesti, Str Ozanei, Jud. Neamt	Nr. niveluri:2; S. construita la sol:117 mp;

**B. Partea II. Proprietari și acte**

Inscrieri privitoare la dreptul de proprietate și alte drepturi reale		Referințe
<b>9303 / 04/04/2019</b>		
Act Notarial nr. Contract de donație aut. nr. 2044, din 03/04/2019 emis de BIN Teodorescu Mihaela;		
B1	Intabulare, drept de PROPRIETATE, cu titlu de drept de DONAȚIE, dobandit prin Conventie, cota actuala 1/1, cota initiala 1/1 1) ANTON IONUȚ, * Bun Propriu	A1
/		
Act Administrativ nr. 14187, din 14/09/2023 emis de PRIMARIA COMUNEI PIPIRIG;		
B2	Intabulare, drept de PROPRIETATE, dobandit prin Lege, cota actuala 1/1, cota initiala 1/1 1) ANTON IONUȚ, * Bun Propriu	A1.1

**C. Partea III. SARCINI .**

Inscrieri privind dezmembramintele dreptului de proprietate, drepturi reale de garanție și sarcini	Referințe
NU SUNT	

## Anexa Nr. 1 La Partea I

## Teren

Nr cadastral	Suprafața (mp)*	Observații / Referințe
52920	Din acte: 335 Masurata: 372	

\* Suprafața este determinată în planul de proiecție Stereo 70.

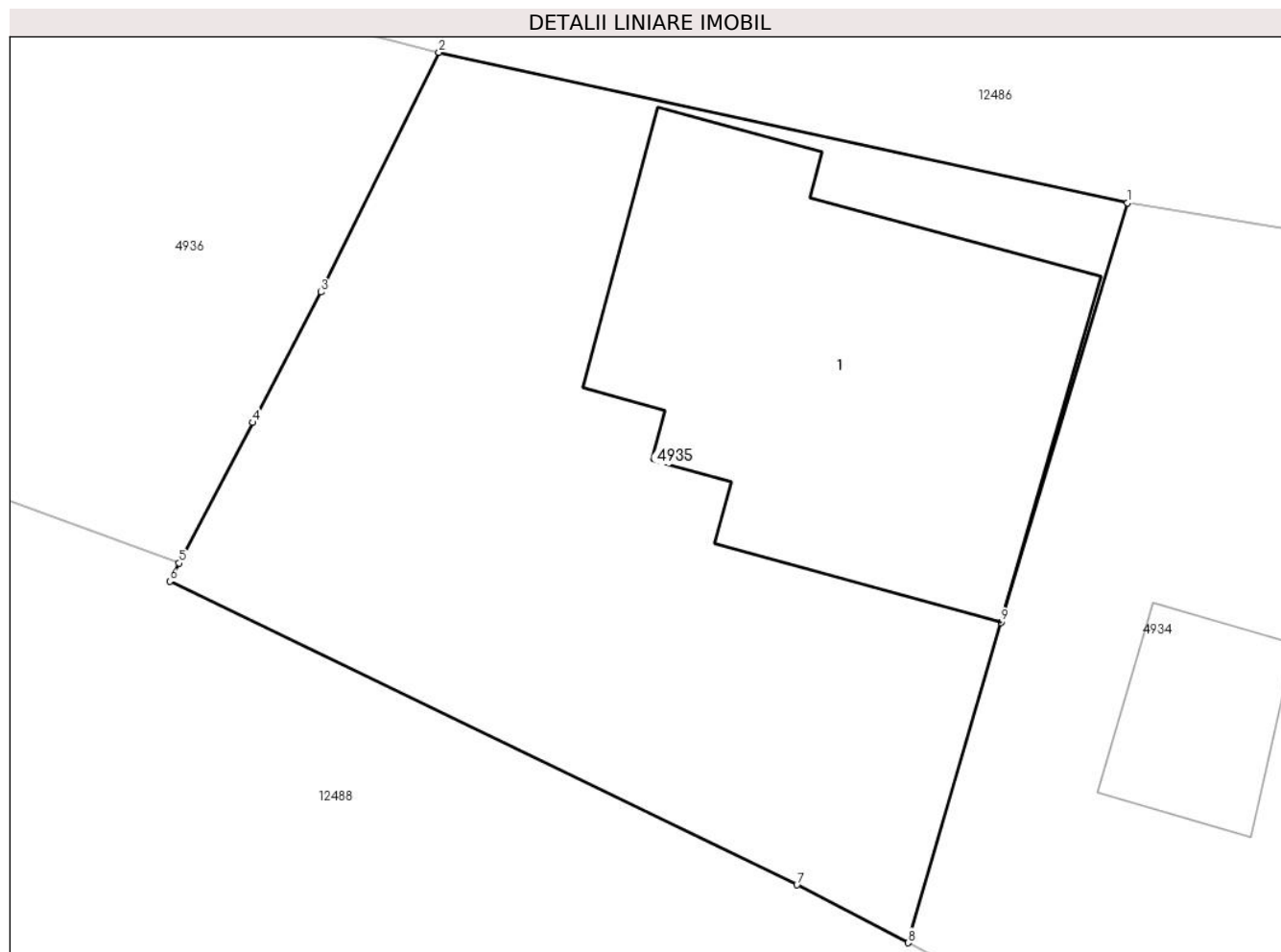

## Date referitoare la teren

Crt	Categorie folosință	Intra vilan	Suprafața (mp)	Tarla	Parcelă	Nr. topo	Observații / Referințe
1	curți constructii	DA	372	-	-	-	

## Date referitoare la construcții

Crt	Număr	Destinație construcție	Supraf. (mp)	Situație juridică	Observații / Referințe
A1.1		construcții de locuințe	117	Cu acte	Nr. niveluri:2; S. construita la sol:117 mp;

## Lungime Segmente

1) Valorile lungimilor segmentelor sunt obținute din proiecție în plan.

Punct început	X / Y	Punct sfârșit	X / Y	Lungime segment (** (m)
1	577.577,455 640.088,479	2	577.558,898 640.092,536	18.995
2	577.558,898 640.092,536	3	577.555,714 640.086,077	7.201
3	577.555,714 640.086,077	4	577.553,876 640.082,562	3.967

Punct început	X / Y	Punct sfârşit	X / Y	Lungime segment (** (m)
4	577.553,876 640.082,562	5	577.551,896 640.078,775	4.273
5	577.551,896 640.078,775	6	577.551,639 640.078,284	0.554
6	577.551,639 640.078,284	7	577.568,543 640.070,103	18.78
7	577.568,543 640.070,103	8	577.571,538 640.068,543	3.377
8	577.571,538 640.068,543	9	577.574,041 640.077,178	8.99
9	577.574,041 640.077,178	1	577.577,455 640.088,479	11.805

\*\* Lungimile segmentelor sunt determinate în planul de proiecție Stereo 70 și sunt rotunjite la 1 milimetru.

\*\*\* Distanța dintre puncte este formată din segmente cumulate ce sunt mai mici decât valoarea 1 milimetru.





**DATE DESPRE IMOBILUL NR. 4936**

Oficiul de Cadastru și Publicitate Imobiliară NEAMT  
Biroul de Cadastru și Publicitate Imobiliară Targu-Neamt

**A. Partea I. Descrierea imobilului**

TEREN Intravilan

Nr. CF vechi:233  
Nr. cadastral vechi:248

Adresa: Loc. Boboiesti, Str Ozanei, Jud. Neamt

Nr. Crt	Nr cadastral Nr. topografic	Suprafața* (mp)	Observații / Referințe
A1	50775	Din acte: 180 Masurata: 275	Sector cadastral:79 Teren imprejmuit;

**Construcții**

Crt	Nr cadastral Nr. topografic	Adresa	Observații / Referințe
A1.1		Loc. Boboiesti, Str Ozanei, Jud. Neamt	Nr. niveluri:1; S. construita la sol:26 mp;

**B. Partea II. Proprietari și acte**

Inscrieri privitoare la dreptul de proprietate și alte drepturi reale		Referințe
<b>4560 / 05/07/2007</b>		
Contract De Vanzare-Cumparare nr. 1294, din 04/07/2007 emis de BNP Teodorescu Haralambie;		
B1	Intabulare, drept de PROPRIETATE, dobandit prin Conventie, cota actuala 1/1, cota initiala 1/1 1) ȘUTU GHEORGHE 2) ȘUTU MIRELA, - soti <i>OBSERVATII: (provenita din conversia CF 233)</i>	A1, A1.1
<b>25318 / 18/09/2018</b>		
Act Administrativ nr. Dosar repoziționare avizat OCPI Neamț, din 19/09/2018 emis de PFA Bălțătescu Adrian;		
B2	Se notează repoziționarea imobilului înscris în prezenta carte funciară întrucât s-au constatat neconcordanțe între realitate din teren și documentația cadastrală inițială	A1

**C. Partea III. SARCINI .**

Inscrieri privind dezmembramintele dreptului de proprietate, drepturi reale de garanție și sarcini	Referințe
NU SUNT	

## Anexa Nr. 1 La Partea I

## Teren

Nr cadastral	Suprafața (mp)*	Observații / Referințe
50775	Din acte: 180 Masurata: 275	

\* Suprafața este determinată în planul de proiecție Stereo 70.

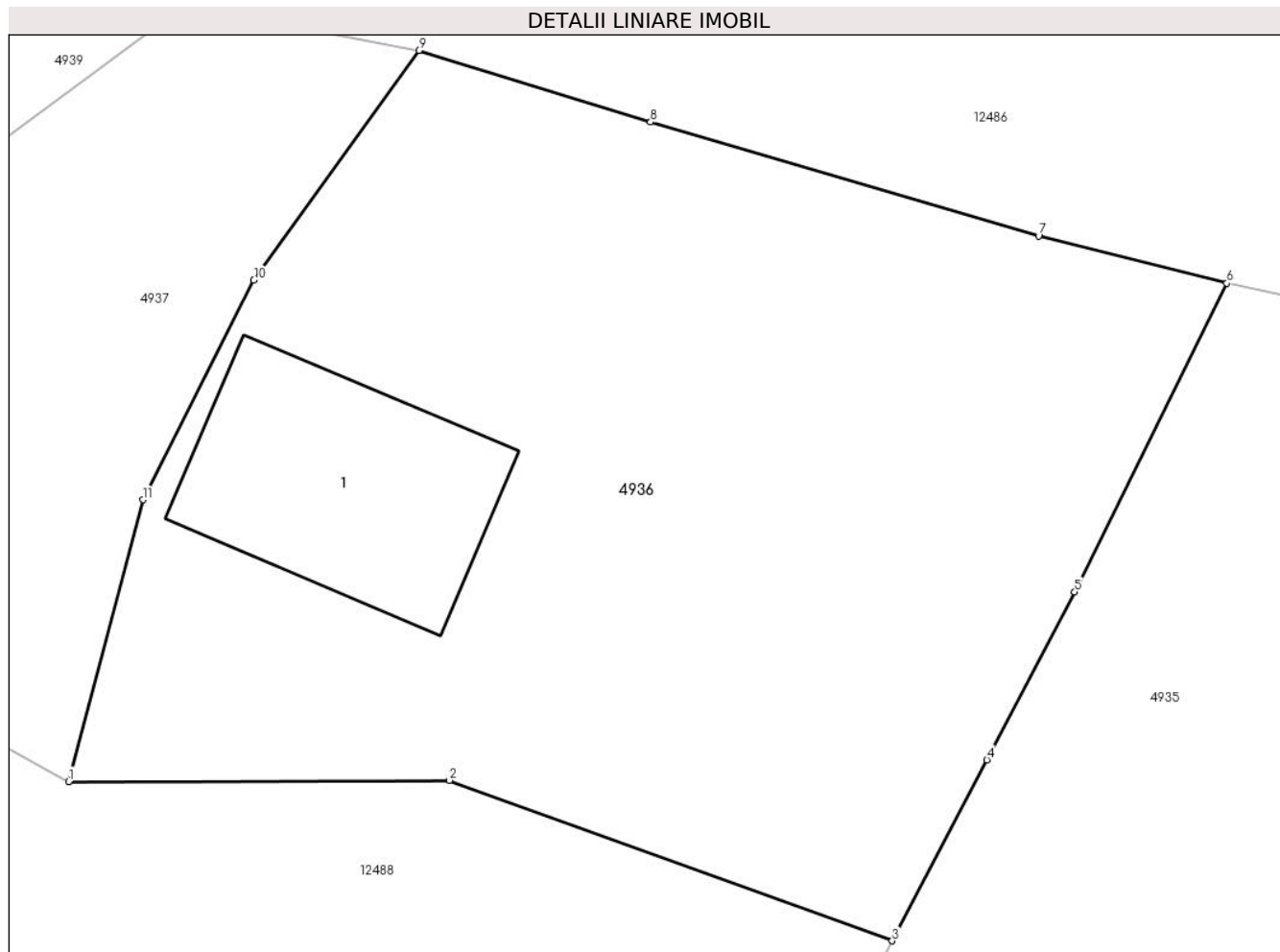

## Date referitoare la teren

Crt	Categorie folosință	Intravilan	Suprafața (mp)	Tarla	Parcelă	Nr. topo	Observații / Referințe
1	curți constructii	DA	275	-	-	-	

## Date referitoare la construcții

Crt	Număr	Destinație construcție	Supraf. (mp)	Situație juridică	Observații / Referințe
A1.1		construcții anexa	26	Cu acte	Nr. niveluri:1; S. construita la sol:26 mp;

## Lungime Segmente

1) Valorile lungimilor segmentelor sunt obținute din proiecție în plan.

Punct început	X / Y	Punct sfârșit	X / Y	Lungime segment (** (m)
1	577.534,657 640.082,108	2	577.542,628 640.082,133	7.971
2	577.542,628 640.082,133	3	577.551,896 640.078,775	9.858
3	577.551,896 640.078,775	4	577.553,876 640.082,562	4.273

Punct început	X / Y	Punct sfârșit	X / Y	Lungime segment (** (m)
4	577.553,876 640.082,562	5	577.555,714 640.086,077	3.967
5	577.555,714 640.086,077	6	577.558,898 640.092,536	7.201
6	577.558,898 640.092,536	7	577.554,959 640.093,528	4.062
7	577.554,959 640.093,528	8	577.546,837 640.095,908	8.464
8	577.546,837 640.095,908	9	577.541,989 640.097,408	5.075
9	577.541,989 640.097,408	10	577.538,534 640.092,602	5.919
10	577.538,534 640.092,602	11	577.536,212 640.088,006	5.149
11	577.536,212 640.088,006	1	577.534,657 640.082,108	6.1

\*\* Lungimile segmentelor sunt determinate în planul de proiecție Stereo 70 și sunt rotunjite la 1 milimetru.

\*\*\* Distanța dintre puncte este formată din segmente cumulate ce sunt mai mici decât valoarea 1 milimetru.



**DATE DESPRE IMOBILUL NR. 4937**

Oficiul de Cadastru și Publicitate Imobiliară NEAMT  
Biroul de Cadastru și Publicitate Imobiliară Targu-Neamt

**A. Partea I. Descrierea imobilului**

TEREN Intravilan

Nr. CF vechi:297  
Nr. cadastral vechi:402

Adresa: Loc. Boboiesti, Str Ozanei, Jud. Neamt

Nr. Crt	Nr cadastral Nr. topografic	Suprafața* (mp)	Observații / Referințe
A1	50835	111	Sector cadastral:79 Teren imprejmuit;

**B. Partea II. Proprietari și acte**

Inscrieri privitoare la dreptul de proprietate și alte drepturi reale		Referințe
<b>4559 / 05/07/2007</b>		
Contract De Vanzare-Cumparare nr. 1295, din 04/07/2007 emis de BNP Teodorescu Haralambie;		
B1	Intabulare, drept de PROPRIETATE, dobandit prin Conventie, cota actuala 1/1, cota initiala 1/1 1) ȘUȚU GHEORGHE 2) ȘUȚU MIRELA, - soti <i>OBSERVATII: (provenita din conversia CF 297)</i>	A1
<b>25319 / 18/09/2018</b>		
Act Administrativ nr. - memoriu tehnic, din 27/08/2018 emis de -;		
B2	Se noteaza repositionarea imobilului cu NCP 50853/UAT Pipirig, deoarece s-au constatat diferente intre realitatea din teren si documentatia cadastrala veche.	A1

**C. Partea III. SARCINI .**

Inscrieri privind dezmembramintele dreptului de proprietate, drepturi reale de garanție și sarcini	Referințe
NU SUNT	

## Anexa Nr. 1 La Partea I

## Teren

Nr cadastral	Suprafața (mp)*	Observații / Referințe
50835	111	

\* Suprafața este determinată în planul de proiecție Stereo 70.

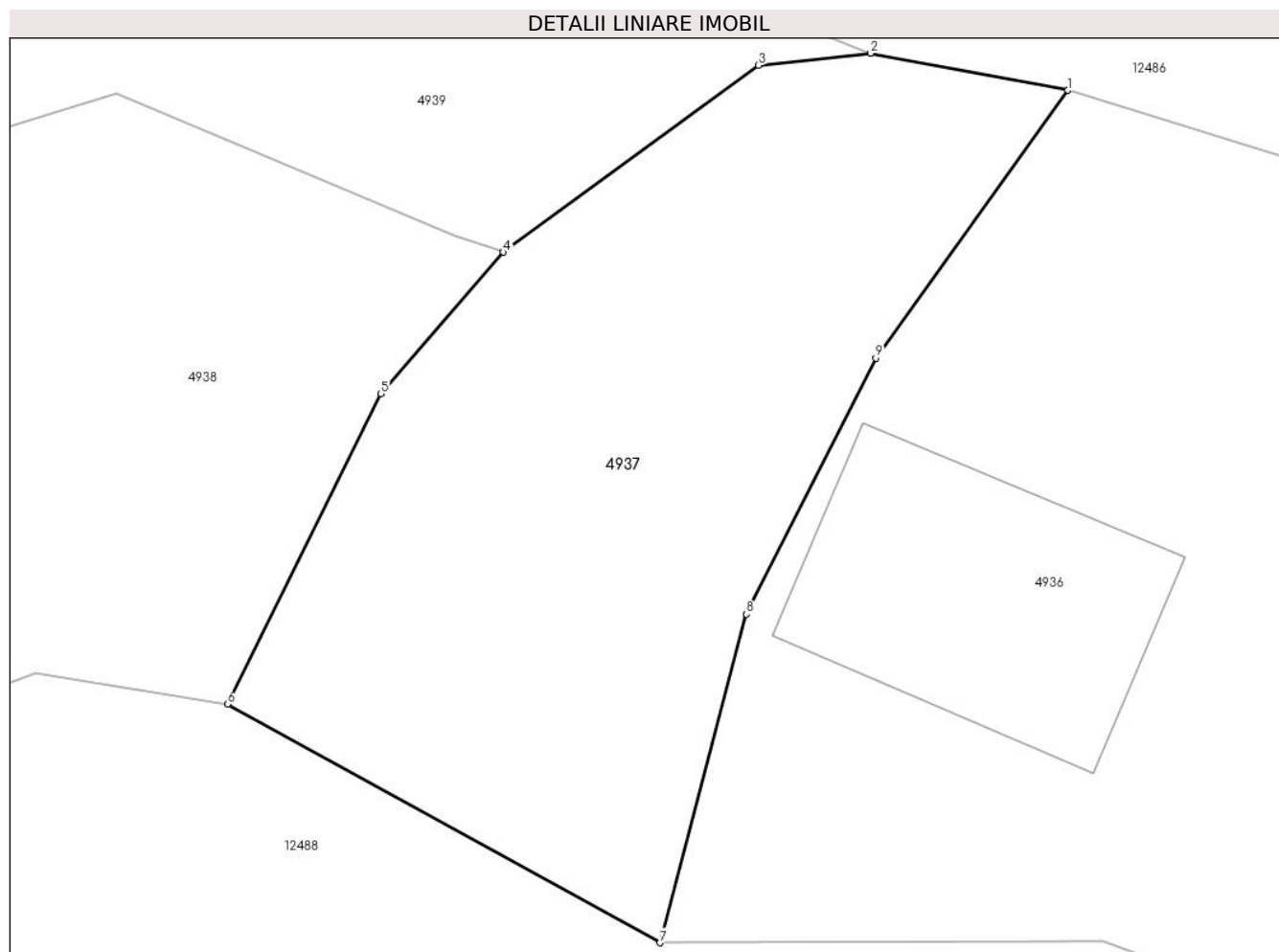

## Date referitoare la teren

Crt	Categorie folosință	Intravilan	Suprafața (mp)	Tarla	Parcelă	Nr. topo	Observații / Referințe
1	curți constructii	DA	111	-	-	-	

## Lungime Segmente

1) Valorile lungimilor segmentelor sunt obținute din proiecție în plan.

Punct început	X / Y	Punct sfârșit	X / Y	Lungime segment (** (m)
1	577.541,989 640.097,408	2	577.538,44 640.098,073	3.611
2	577.538,44 640.098,073	3	577.536,432 640.097,854	2.02
3	577.536,432 640.097,854	4	577.531,85 640.094,503	5.677
4	577.531,85 640.094,503	5	577.529,646 640.091,964	3.362
5	577.529,646 640.091,964	6	577.526,89 640.086,391	6.217

Punct început	X / Y	Punct sfârșit	X / Y	Lungime segment (** (m)
6	577.526,89 640.086,391	7	577.534,657 640.082,108	8.87
7	577.534,657 640.082,108	8	577.536,212 640.088,006	6.1
8	577.536,212 640.088,006	9	577.538,534 640.092,602	5.149
9	577.538,534 640.092,602	1	577.541,989 640.097,408	5.919

\*\* Lungimile segmentelor sunt determinate în planul de proiecție Stereo 70 și sunt rotunjite la 1 milimetru.

\*\*\* Distanța dintre puncte este formată din segmente cumulate ce sunt mai mici decât valoarea 1 milimetru.





**DATE DESPRE IMOBILUL NR. 4938**

Oficiul de Cadastru și Publicitate Imobiliară NEAMT  
Biroul de Cadastru și Publicitate Imobiliară Targu-Neamt

**A. Partea I. Descrierea imobilului**

TEREN Intravilan

Adresa: Loc. Boboiesti, Str Ozanei, Jud. Neamt

Nr. Crt	Nr cadastral Nr. topografic	Suprafața* (mp)	Observații / Referințe
A1	54585	Din acte: 254 Masurata: 255	Sector cadastral:79 Teren imprejmuit;

**B. Partea II. Proprietari și acte**

Inscrieri privitoare la dreptul de proprietate și alte drepturi reale		Referințe
<b>17720 / 05/07/2023</b>		
Act Administrativ nr. HOTARARE DE CONSILIU LOCAL nr. 33, din 30/03/2023 emis de Comuna Pipirig (act administrativ nr CERTIFICAT FISCAL nr. 10731 din 23.06.2023, emis de Comuna Pipirig;act administrativ nr ADEVERINTA nr. 6534/3 din 06.04.2023, emis de Comuna Pipirig);		
B1	Intabulare, drept de PROPRIETATE, dobandit prin Lege, cota actuala 1/1, cota initiala 1/1 1) <b>COMUNA PIPIRIG</b> , CIF:2614228, - domeniu privat	A1

**C. Partea III. SARCINI .**

Inscrieri privind dezmembramintele dreptului de proprietate, drepturi reale de garanție și sarcini	Referințe
NU SUNT	

## Anexa Nr. 1 La Partea I

## Teren

Nr cadastral	Suprafața (mp)*	Observații / Referințe
54585	Din acte: 254 Masurata: 255	

\* Suprafața este determinată în planul de proiecție Stereo 70.

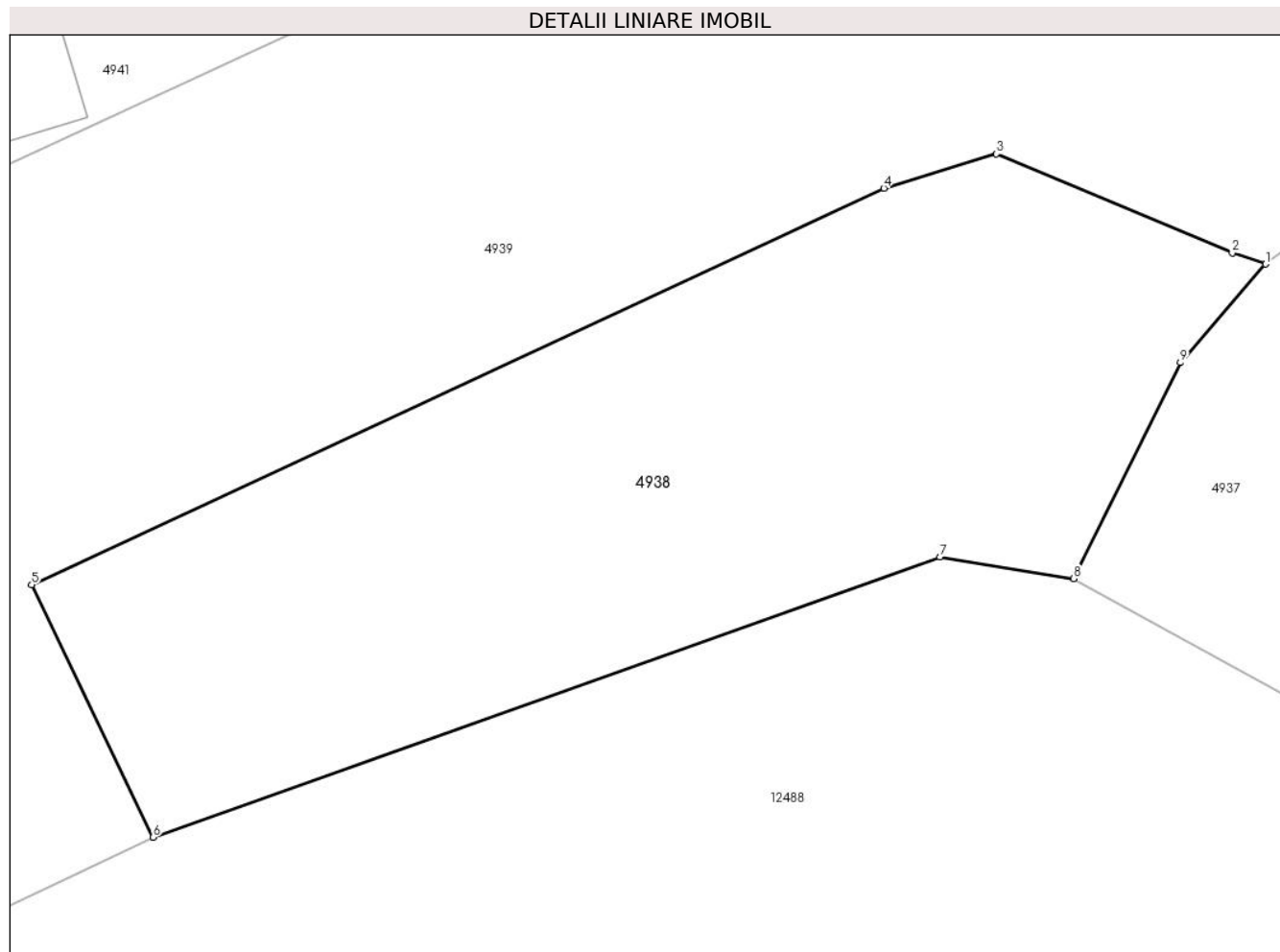

## Date referitoare la teren

Crt	Categorie folosință	Intra vilan	Suprafața (mp)	Tarla	Parcelă	Nr. topo	Observații / Referințe
1	neproductiv	DA	254	-	-	-	

## Lungime Segmente

1) Valorile lungimilor segmentelor sunt obținute din proiecție în plan.

Punct început	X / Y	Punct sfârșit	X / Y	Lungime segment (** (m)
1	577.531,85 640.094,503	2	577.530,987 640.094,79	0.909
2	577.530,987 640.094,79	3	577.524,903 640.097,346	6.599
3	577.524,903 640.097,346	4	577.521,997 640.096,463	3.037
4	577.521,997 640.096,463	5	577.500,014 640.086,232	24.247
5	577.500,014 640.086,232	6	577.503,144 640.079,716	7.229

Punct început	X / Y	Punct sfârșit	X / Y	Lungime segment (** (m)
6	577.503,144 640.079,716	7	577.523,443 640.086,945	21.548
7	577.523,443 640.086,945	8	577.526,89 640.086,391	3.491
8	577.526,89 640.086,391	9	577.529,646 640.091,964	6.217
9	577.529,646 640.091,964	1	577.531,85 640.094,503	3.362

\*\* Lungimile segmentelor sunt determinate în planul de proiecție Stereo 70 și sunt rotunjite la 1 milimetru.

\*\*\* Distanța dintre puncte este formată din segmente cumulate ce sunt mai mici decât valoarea 1 milimetru.



**DATE DESPRE IMOBILUL NR. 4939**

Oficiul de Cadastru și Publicitate Imobiliară NEAMT  
Biroul de Cadastru și Publicitate Imobiliară Targu-Neamt

**A. Partea I. Descrierea imobilului**

TEREN Intravilan

Adresa: Loc. Boboiesti, Str Ozanei, Jud. Neamt

Nr. Crt	Nr cadastral Nr. topografic	Suprafața* (mp)	Observații / Referințe
A1		877	Sector cadastral:79 Teren neimprejmuit;

**B. Partea II. Proprietari și acte**

Inscrieri privitoare la dreptul de proprietate și alte drepturi reale		Referințe
/		
Act Normativ nr. 7, din 13/03/1996 emis de GUVERNUL ROMÂNIEI;		
B1	Inscrierea provizorie, drept de PROPRIETATE, dobandit prin Lege, cota actuala 1/1, cota initiala 1/1	A1
1) COMUNA PIPIRIG, CIF:99999999999999, Proprietar neidentificat		

**C. Partea III. SARCINI .**

Inscrieri privind dezmembramintele dreptului de proprietate, drepturi reale de garanție și sarcini	Referințe
NU SUNT	

## Anexa Nr. 1 La Partea I

## Teren

Nr cadastral	Suprafața (mp)*	Observații / Referințe
	877	

\* Suprafața este determinată în planul de proiecție Stereo 70.

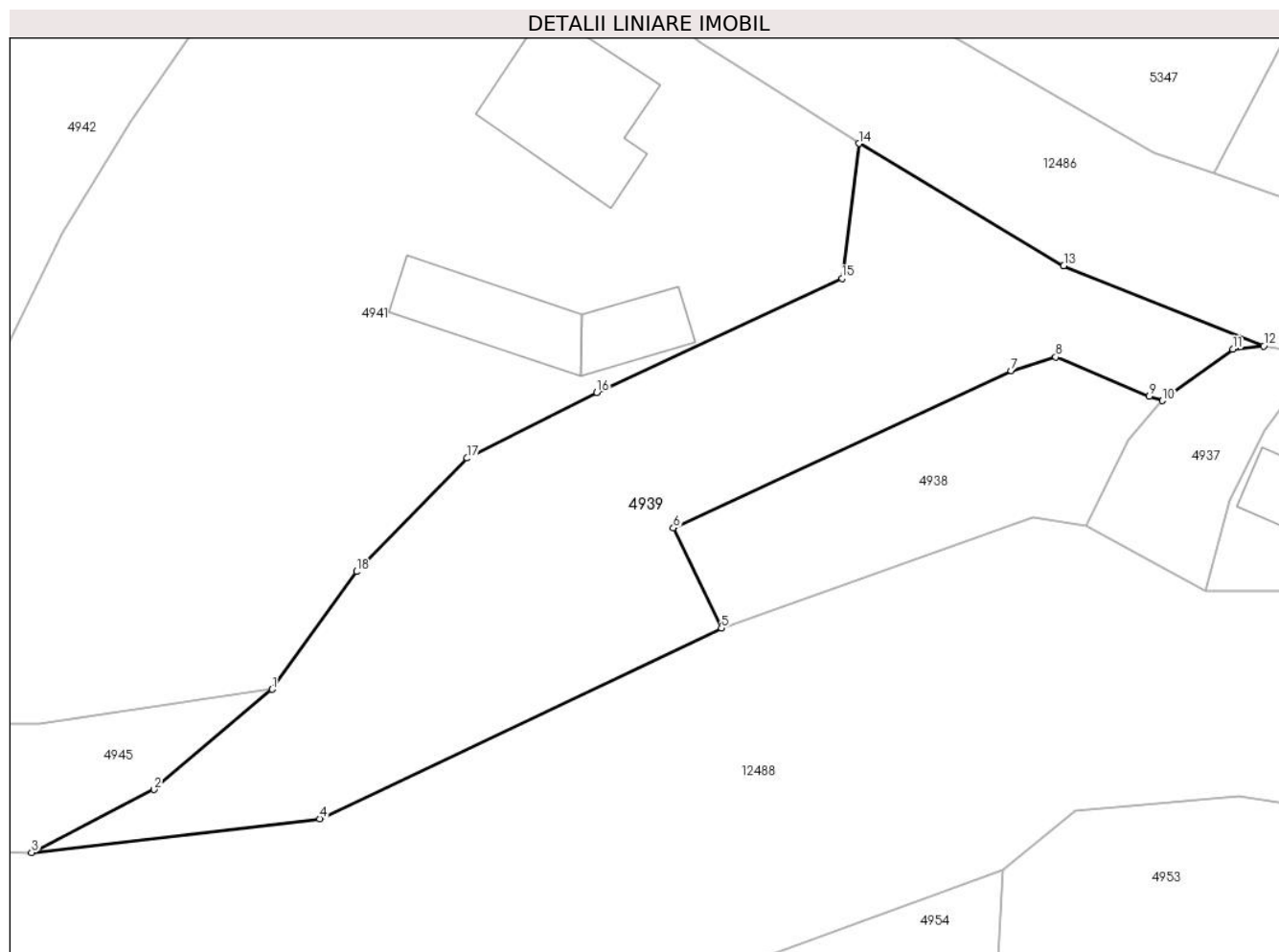

## Date referitoare la teren

Crt	Categorie folosință	Intra vilan	Suprafața (mp)	Tarla	Parcelă	Nr. topo	Observații / Referințe
1	drum	DA	877	-	-	-	

## Lungime Segmente

1) Valorile lungimilor segmentelor sunt obținute din proiecție în plan.

Punct început	X / Y	Punct sfârșit	X / Y	Lungime segment (** (m)
1	577.473,903 640.075,735	2	577.466,227 640.069,227	10.064
2	577.466,227 640.069,227	3	577.458,257 640.065,125	8.964
3	577.458,257 640.065,125	4	577.477,008 640.067,318	18.879
4	577.477,008 640.067,318	5	577.503,144 640.079,716	28.928
5	577.503,144 640.079,716	6	577.500,014 640.086,232	7.229

Punct început	X / Y	Punct sfârșit	X / Y	Lungime segment (** (m)
6	577.500,014 640.086,232	7	577.521,997 640.096,463	24.247
7	577.521,997 640.096,463	8	577.524,903 640.097,346	3.037
8	577.524,903 640.097,346	9	577.530,987 640.094,79	6.599
9	577.530,987 640.094,79	10	577.531,85 640.094,503	0.909
10	577.531,85 640.094,503	11	577.536,432 640.097,854	5.677
11	577.536,432 640.097,854	12	577.538,44 640.098,073	2.02
12	577.538,44 640.098,073	13	577.525,428 640.103,292	14.02
13	577.525,428 640.103,292	14	577.512,093 640.111,236	15.522
14	577.512,093 640.111,236	15	577.510,991 640.102,454	8.851
15	577.510,991 640.102,454	16	577.495,035 640.095,051	17.59
16	577.495,035 640.095,051	17	577.486,606 640.090,774	9.452
17	577.486,606 640.090,774	18	577.479,393 640.083,394	10.319
18	577.479,393 640.083,394	1	577.473,903 640.075,735	9.423

\*\* Lungimile segmentelor sunt determinate în planul de proiecție Stereo 70 și sunt rotunjite la 1 milimetru.

\*\*\* Distanța dintre puncte este formată din segmente cumulate ce sunt mai mici decât valoarea 1 milimetru.





**DATE DESPRE IMOBILUL NR. 4940**

Oficiul de Cadastru și Publicitate Imobiliară NEAMT  
Biroul de Cadastru și Publicitate Imobiliară Targu-Neamt

**A. Partea I. Descrierea imobilului**

TEREN Intravilan

Adresa: Loc. Boboiesti, Str Ozanei, Jud. Neamt

Nr. Crt	Nr cadastral Nr. topografic	Suprafața* (mp)	Observații / Referințe
A1		204	Sector cadastral:79 Teren neimprejmuit;

**B. Partea II. Proprietari și acte**

Inscrieri privitoare la dreptul de proprietate și alte drepturi reale		Referințe
/		
Act Normativ nr. 7, din 13/03/1996 emis de GUVERNUL ROMÂNIEI;		
B1	Inscrierea provizorie, drept de PROPRIETATE, dobandit prin Lege, cota actuala 1/1, cota initiala 1/1 1) COMUNA PIPIRIG, CIF:99999999999999, Proprietar neidentificat	A1

**C. Partea III. SARCINI .**

Inscrieri privind dezmembramintele dreptului de proprietate, drepturi reale de garanție și sarcini	Referințe
NU SUNT	

## Anexa Nr. 1 La Partea I

## Teren

Nr cadastral	Suprafața (mp)*	Observații / Referințe
	204	

\* Suprafața este determinată în planul de proiecție Stereo 70.

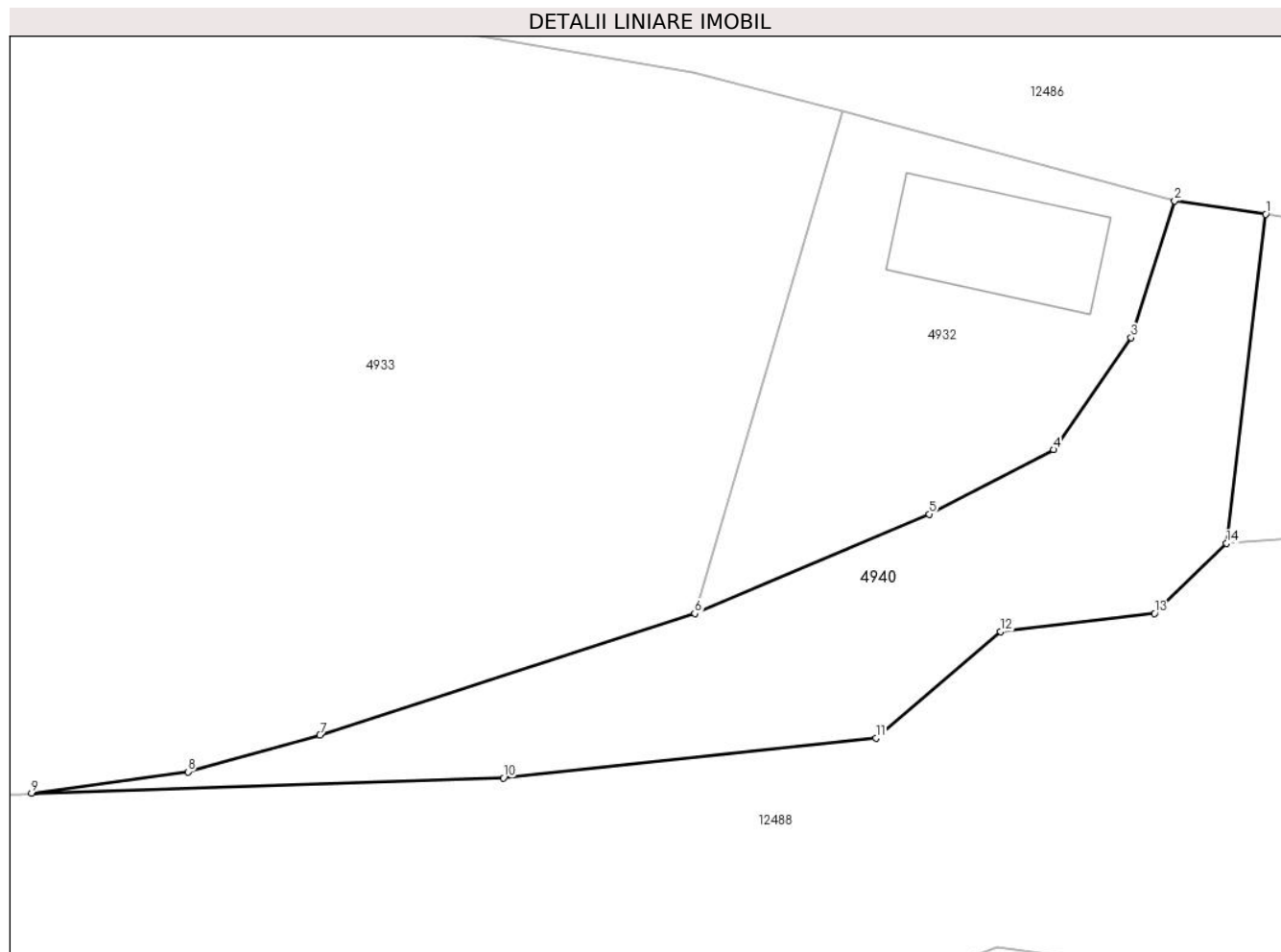

## Date referitoare la teren

Crt	Categorie folosință	Intravilan	Suprafața (mp)	Tarla	Parcelă	Nr. topo	Observații / Referințe
1	drum	DA	204	-	-	-	

## Lungime Segmente

1) Valorile lungimilor segmentelor sunt obținute din proiecție în plan.

Punct început	X / Y	Punct sfârșit	X / Y	Lungime segment (** (m)
1	577.676,236 640.071,822	2	577.673,007 640.072,287	3.262
2	577.673,007 640.072,287	3	577.671,464 640.067,449	5.078
3	577.671,464 640.067,449	4	577.668,712 640.063,487	4.824
4	577.668,712 640.063,487	5	577.664,303 640.061,203	4.965
5	577.664,303 640.061,203	6	577.655,994 640.057,681	9.025

Punct început	X / Y	Punct sfârşit	X / Y	Lungime segment (** (m)
6	577.655,994 640.057,681	7	577.642,707 640.053,374	13.968
7	577.642,707 640.053,374	8	577.638,032 640.052,081	4.851
8	577.638,032 640.052,081	9	577.632,492 640.051,325	5.591
9	577.632,492 640.051,325	10	577.649,218 640.051,865	16.735
10	577.649,218 640.051,865	11	577.662,418 640.053,269	13.274
11	577.662,418 640.053,269	12	577.666,827 640.057,047	5.806
12	577.666,827 640.057,047	13	577.672,301 640.057,692	5.512
13	577.672,301 640.057,692	14	577.674,845 640.060,167	3.549
14	577.674,845 640.060,167	1	577.676,236 640.071,822	11.738

\*\* Lungimile segmentelor sunt determinate în planul de proiecție Stereo 70 și sunt rotunjite la 1 milimetru.

\*\*\* Distanța dintre puncte este formată din segmente cumulate ce sunt mai mici decât valoarea 1 milimetru.



**DATE DESPRE IMOBILUL NR. 4947**

Oficiul de Cadastru și Publicitate Imobiliară NEAMT  
Biroul de Cadastru și Publicitate Imobiliară Targu-Neamt

**A. Partea I. Descrierea imobilului**

TEREN Intravilan

Adresa: Loc. Boboiesti, Str Ozanei, Jud. Neamt

Nr. Crt	Nr cadastral Nr. topografic	Suprafața* (mp)	Observații / Referințe
A1		16	Sector cadastral:79 Teren neimprejmuit;

**B. Partea II. Proprietari și acte**

Inscrieri privitoare la dreptul de proprietate și alte drepturi reale		Referințe
/		
Act Normativ nr. 7, din 13/03/1996 emis de GUVERNUL ROMÂNIEI;		
B1	Inscrierea provizorie, drept de PROPRIETATE, dobandit prin Lege, cota actuala 1/1, cota initiala 1/1	A1
1) COMUNA PIPIRIG, CIF:99999999999999, Proprietar neidentificat		

**C. Partea III. SARCINI .**

Inscrieri privind dezmembramintele dreptului de proprietate, drepturi reale de garanție și sarcini	Referințe
NU SUNT	

## Anexa Nr. 1 La Partea I

## Teren

Nr cadastral	Suprafața (mp)*	Observații / Referințe
	16	

\* Suprafața este determinată în planul de proiecție Stereo 70.

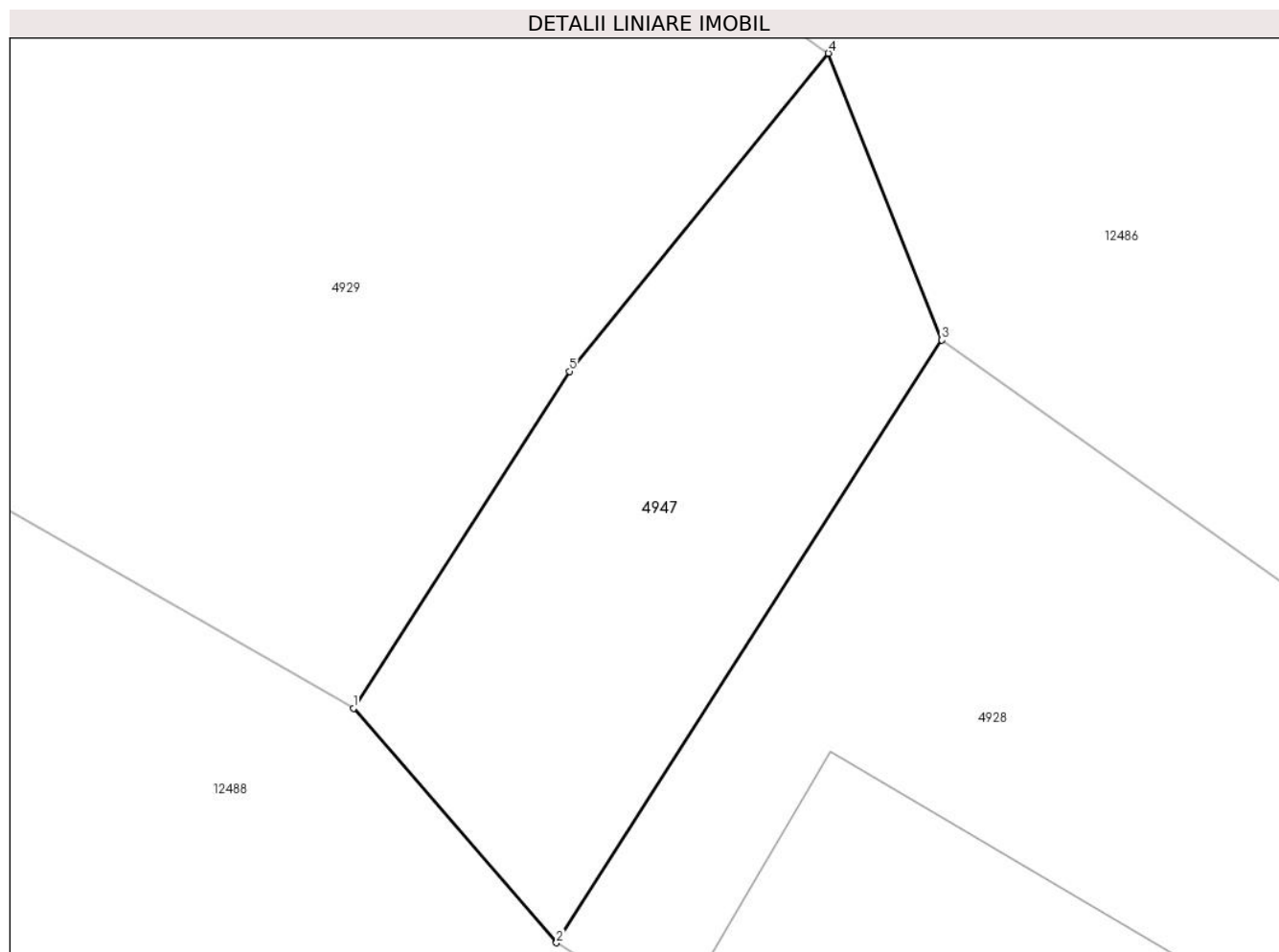

## Date referitoare la teren

Crt	Categorie folosință	Intra vilan	Suprafața (mp)	Tarla	Parcelă	Nr. topo	Observații / Referințe
2	faneata	DA	16	-	-	-	

## Lungime Segmente

1) Valorile lungimilor segmentelor sunt obținute din proiecție în plan.

Punct început	X / Y	Punct sfârșit	X / Y	Lungime segment (** (m)
1	577.766,925 640.042,735	2	577.768,659 640.040,734	2.648
2	577.768,659 640.040,734	3	577.771,949 640.045,876	6.104
3	577.771,949 640.045,876	4	577.770,98 640.048,322	2.631
4	577.770,98 640.048,322	5	577.768,768 640.045,609	3.5
5	577.768,768 640.045,609	1	577.766,925 640.042,735	3.414

**\*\* Lungimile segmentelor sunt determinate în planul de proiecție Stereo 70 și sunt rotunjite la 1 milimetru.**

**\*\*\* Distanța dintre puncte este formată din segmente cumulate ce sunt mai mici decât valoarea 1 milimetru.**





**DATE DESPRE IMOBILUL NR. 4961**

Oficiul de Cadastru și Publicitate Imobiliară NEAMT  
Biroul de Cadastru și Publicitate Imobiliară Targu-Neamt

**A. Partea I. Descrierea imobilului**

TEREN Intravilan

Adresa: Loc. Boboiesti, Str Ozanei, Jud. Neamt

Nr. Crt	Nr cadastral Nr. topografic	Suprafața* (mp)	Observații / Referințe
A1		328	Sector cadastral:79 Teren neimprejmuit;

**B. Partea II. Proprietari și acte**

Inscrieri privitoare la dreptul de proprietate și alte drepturi reale		Referințe
/		
Act Administrativ nr. 14201, din 14/09/2023 emis de Primăria Com. Pipirig;		
B1	Inscrierea posesiei, drept de PROPRIETATE, dobandit prin Lege, cota actuala 1/1, cota initiala 1/1 1) IACOB VASILE 2) IACOB IOAN	A1

**C. Partea III. SARCINI .**

Inscrieri privind dezmembramintele dreptului de proprietate, drepturi reale de garanție și sarcini	Referințe
NU SUNT	

## Anexa Nr. 1 La Partea I

## Teren

Nr cadastral	Suprafața (mp)*	Observații / Referințe
	328	

\* Suprafața este determinată în planul de proiecție Stereo 70.

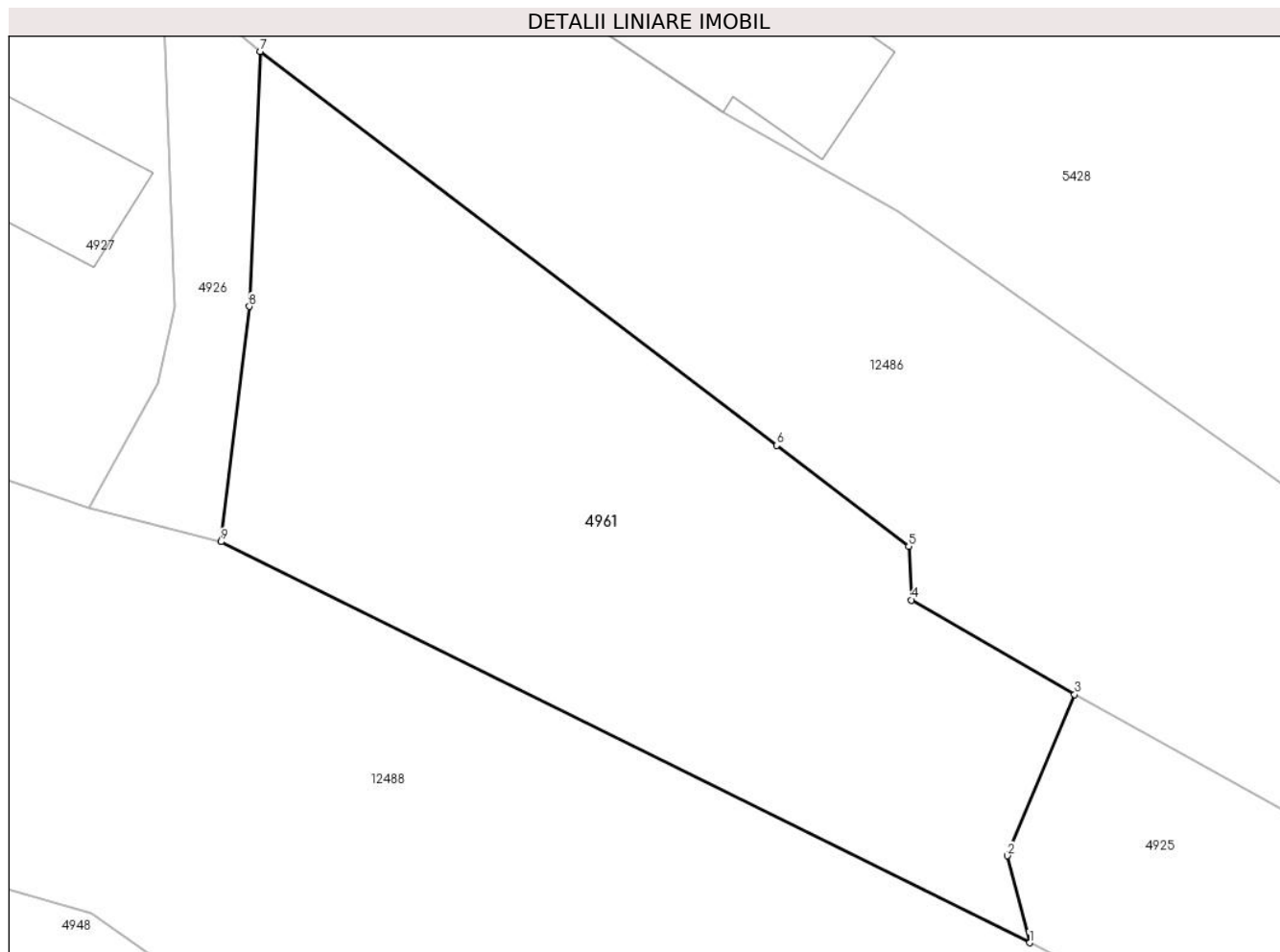

## Date referitoare la teren

Crt	Categorie folosință	Intravilan	Suprafața (mp)	Tarla	Parcelă	Nr. topo	Observații / Referințe
1	faneata	DA	328	-	-	-	

## Lungime Segmente

1) Valorile lungimilor segmentelor sunt obținute din proiecție în plan.

Punct început	X / Y	Punct sfârșit	X / Y	Lungime segment (** (m)
1	577.899,751 639.962,473	2	577.899,037 639.965,271	2.888
2	577.899,037 639.965,271	3	577.901,203 639.970,451	5.615
3	577.901,203 639.970,451	4	577.895,957 639.973,485	6.06
4	577.895,957 639.973,485	5	577.895,863 639.975,209	1.727
5	577.895,863 639.975,209	6	577.891,614 639.978,453	5.346

Punct început	X / Y	Punct sfârșit	X / Y	Lungime segment (** (m)
6	577.891,614 639.978,453	7	577.874,997 639.991,109	20.888
7	577.874,997 639.991,109	8	577.874,658 639.982,916	8.2
8	577.874,658 639.982,916	9	577.873,733 639.975,353	7.619
9	577.873,733 639.975,353	1	577.899,751 639.962,473	29.032

\*\* Lungimile segmentelor sunt determinate în planul de proiecție Stereo 70 și sunt rotunjite la 1 milimetru.

\*\*\* Distanța dintre puncte este formată din segmente cumulate ce sunt mai mici decât valoarea 1 milimetru.



**DATE DESPRE IMOBILUL NR. 4967**

Oficiul de Cadastru și Publicitate Imobiliară NEAMT  
Biroul de Cadastru și Publicitate Imobiliară Targu-Neamt

**A. Partea I. Descrierea imobilului**

TEREN Intravilan

Adresa: Loc. Boboiesti, Str Ozanei, Jud. Neamt

Nr. Crt	Nr cadastral Nr. topografic	Suprafața* (mp)	Observații / Referințe
A1	54541	300	Sector cadastral:79 Teren imprejmuit;

**B. Partea II. Proprietari și acte**

Inscrieri privitoare la dreptul de proprietate și alte drepturi reale		Referințe
<b>11646 / 28/04/2023</b>		
Act Administrativ nr. Hotărârea nr. 33, din 30/03/2023 emis de Consiliul Local al Comunei Pipirig (act administrativ nr Certificat fiscal nr. 6642 din 07.04.2023, emis de Comuna Pipirig;act administrativ nr Adeverința nr. 6534/2 din 06.04.2023, emis de Comuna Pipirig);		
B1	Intabulare, drept de PROPRIETATE, dobandit prin Lege, cota actuala 1/1, cota initiala 1/1 1) <b>COMUNA PIPIRIG</b> , CIF:2614228, domeniul privat	A1

**C. Partea III. SARCINI .**

Inscrieri privind dezmembramintele dreptului de proprietate, drepturi reale de garanție și sarcini	Referințe
NU SUNT	

## Anexa Nr. 1 La Partea I

## Teren

Nr cadastral	Suprafața (mp)*	Observații / Referințe
54541	300	

\* Suprafața este determinată în planul de proiecție Stereo 70.

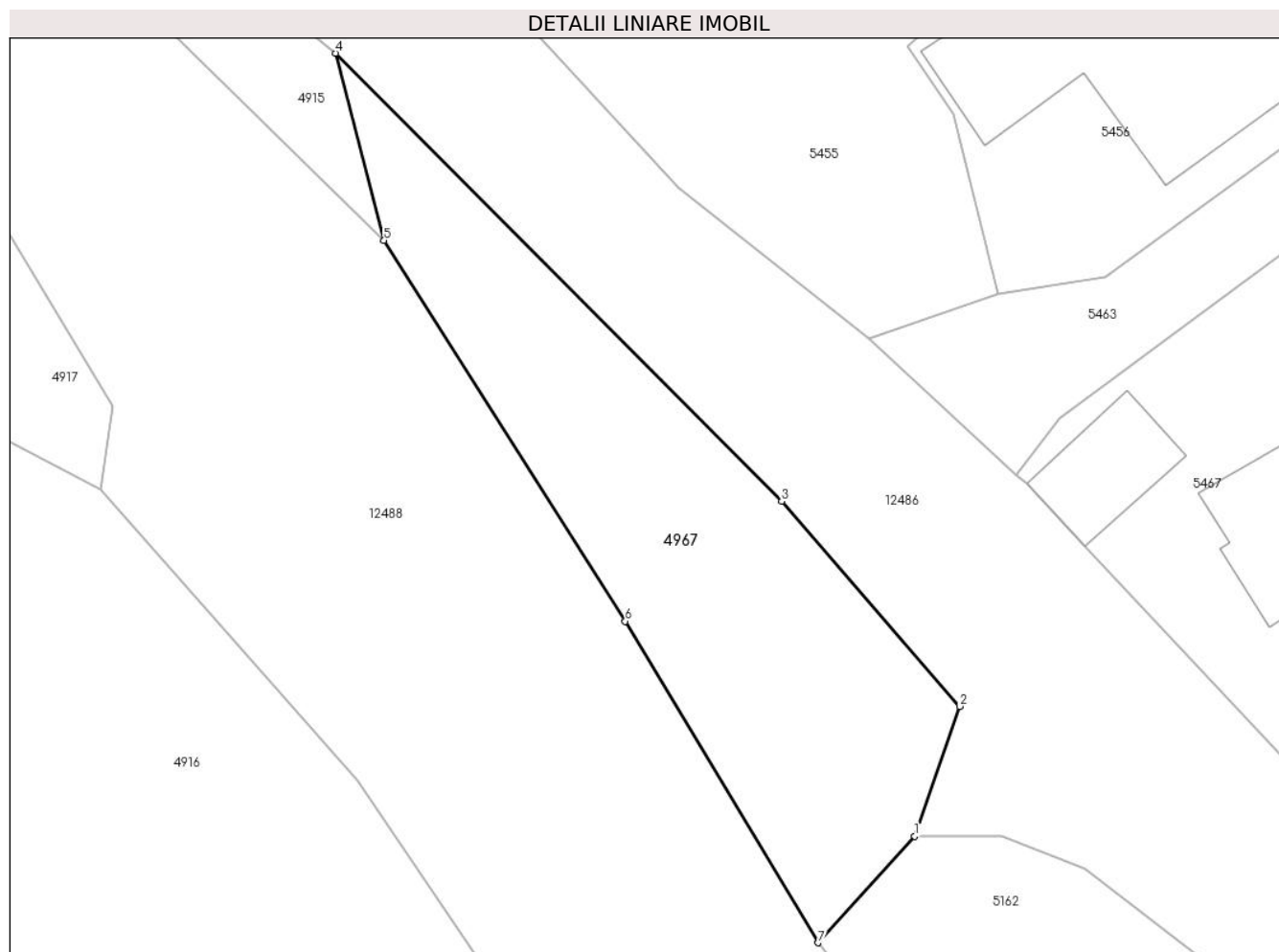

## Date referitoare la teren

Crt	Categorie folosință	Intramilan	Suprafața (mp)	Tarla	Parcelă	Nr. topo	Observații / Referințe
1	neproductiv	DA	300	-	-	-	

## Lungime Segmente

1) Valorile lungimilor segmentelor sunt obținute din proiecție în plan.

Punct început	X / Y	Punct sfârșit	X / Y	Lungime segment (** (m)
1	578.037,399 639.850,107	2	578.039,407 639.855,895	6.126
2	578.039,407 639.855,895	3	578.031,467 639.865,027	12.101
3	578.031,467 639.865,027	4	578.011,59 639.884,985	28.168
4	578.011,59 639.884,985	5	578.013,751 639.876,647	8.613
5	578.013,751 639.876,647	6	578.024,502 639.859,686	20.081

Punct început	X / Y	Punct sfârșit	X / Y	Lungime segment (** (m)
6	578.024,502 639.859,686	7	578.033,106 639.845,364	16.708
7	578.033,106 639.845,364	1	578.037,399 639.850,107	6.397

\*\* Lungimile segmentelor sunt determinate în planul de proiecție Stereo 70 și sunt rotunjite la 1 milimetru.

\*\*\* Distanța dintre puncte este formată din segmente cumulate ce sunt mai mici decât valoarea 1 milimetru.





**DATE DESPRE IMOBILUL NR. 5162**

Oficiul de Cadastru și Publicitate Imobiliară NEAMT  
Biroul de Cadastru și Publicitate Imobiliară Targu-Neamt

**A. Partea I. Descrierea imobilului**

TEREN Intravilan

Adresa: Loc. Boboiesti, Str Ozanei, Jud. Neamt

Nr. Crt	Nr cadastral Nr. topografic	Suprafața* (mp)	Observații / Referințe
A1		581	Sector cadastral:79 Teren neimprejmuit;

**B. Partea II. Proprietari și acte**

Inscrieri privitoare la dreptul de proprietate și alte drepturi reale	Referințe
/	
Act Normativ nr. 7, din 13/03/1996 emis de GUVERNUL ROMÂNIEI;	
B1	Inscrierea provizorie, drept de PROPRIETATE, dobandit prin Lege, cota actuala 1/1, cota initiala 1/1
	1) COMUNA PIPIRIG, CIF:99999999999999, Proprietar neidentificat

**C. Partea III. SARCINI .**

Inscrieri privind dezmembramintele dreptului de proprietate, drepturi reale de garanție și sarcini	Referințe
NU SUNT	

## Anexa Nr. 1 La Partea I

## Teren

Nr cadastral	Suprafața (mp)*	Observații / Referințe
	581	

\* Suprafața este determinată în planul de proiecție Stereo 70.

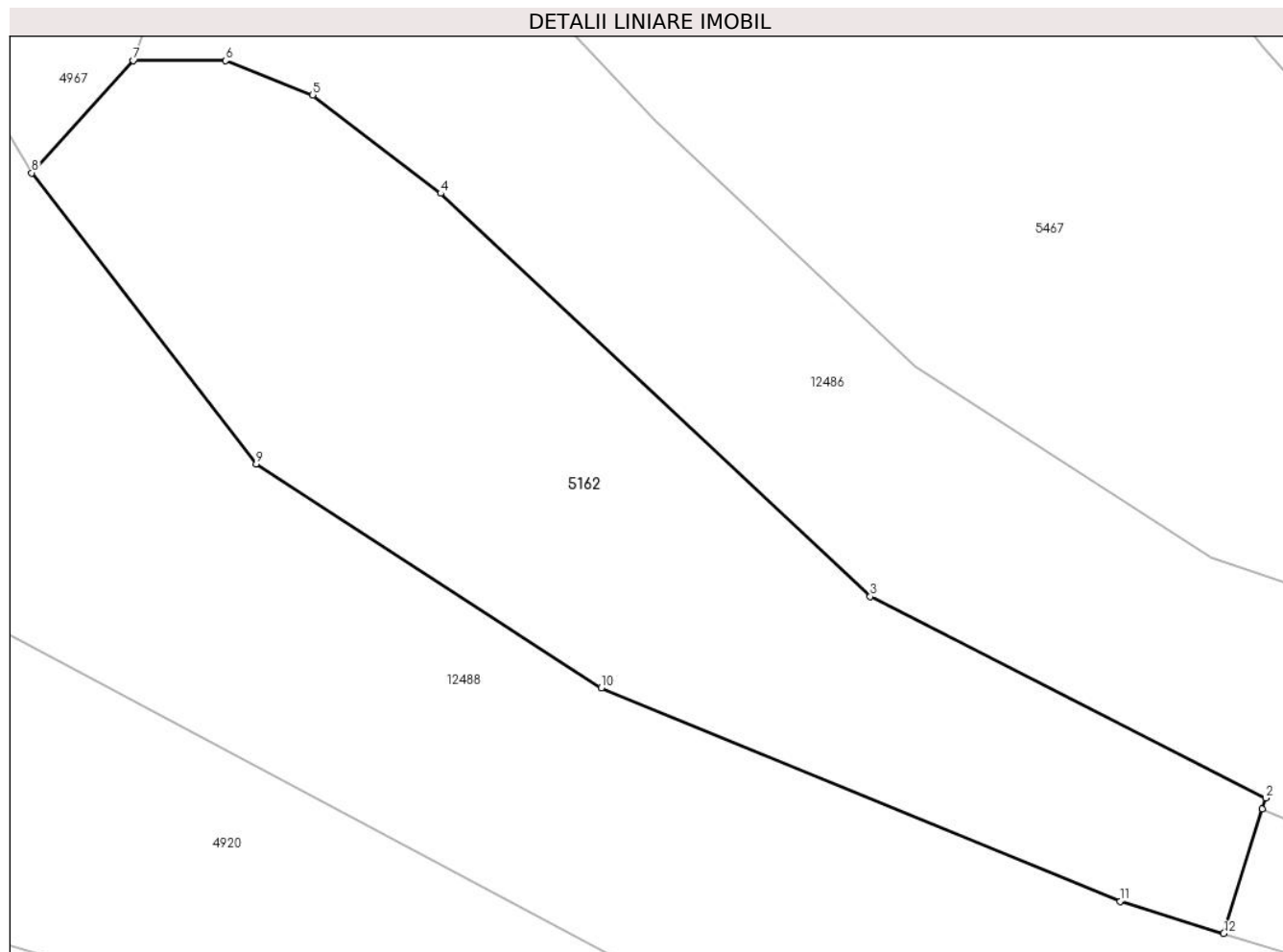

## Date referitoare la teren

Crt	Categorie folosință	Intravilan	Suprafața (mp)	Tarla	Parcelă	Nr. topo	Observații / Referințe
1	faneata	DA	581	-	-	-	

## Lungime Segmente

1) Valorile lungimilor segmentelor sunt obținute din proiecție în plan.

Punct început	X / Y	Punct sfârșit	X / Y	Lungime segment (** (m)
1	578.085,095 639.818,531	2	578.085,237 639.818,989	0.48
2	578.085,237 639.818,989	3	578.068,529 639.827,492	18.747
3	578.068,529 639.827,492	4	578.050,383 639.844,502	24.872
4	578.050,383 639.844,502	5	578.044,979 639.848,647	6.811
5	578.044,979 639.848,647	6	578.041,295 639.850,107	3.963

Punct început	X / Y	Punct sfârșit	X / Y	Lungime segment (** (m)
6	578.041,295 639.850,107	7	578.037,399 639.850,107	3.896
7	578.037,399 639.850,107	8	578.033,106 639.845,364	6.397
8	578.033,106 639.845,364	9	578.042,586 639.833,089	15.51
9	578.042,586 639.833,089	10	578.057,167 639.823,64	17.375
10	578.057,167 639.823,64	11	578.079,077 639.814,626	23.692
11	578.079,077 639.814,626	12	578.083,463 639.813,266	4.592
12	578.083,463 639.813,266	1	578.085,095 639.818,531	5.512

\*\* Lungimile segmentelor sunt determinate în planul de proiecție Stereo 70 și sunt rotunjite la 1 milimetru.

\*\*\* Distanța dintre puncte este formată din segmente cumulate ce sunt mai mici decât valoarea 1 milimetru.



**DATE DESPRE IMOBILUL NR. 10506**

Oficiul de Cadastru și Publicitate Imobiliară NEAMT  
Biroul de Cadastru și Publicitate Imobiliară Targu-Neamt

**A. Partea I. Descrierea imobilului**

TEREN Intravilan

Adresa: Loc. Boboiesti, Str Ozanei, Jud. Neamt

Nr. Crt	Nr cadastral Nr. topografic	Suprafața* (mp)	Observații / Referințe
A1		12	Sector cadastral:79 Teren neimprejmuit;

**B. Partea II. Proprietari și acte**

Inscrieri privitoare la dreptul de proprietate și alte drepturi reale		Referințe
/		
Act Normativ nr. 7, din 13/03/1996 emis de GUVERNUL ROMANIEI;		
B1	Inscrierea provizorie, drept de PROPRIETATE, dobandit prin Lege, cota actuala 1/1, cota initiala 1/1 1) COMUNA PIPIRIG, CIF:99999999999999, Proprietar neidentificat	A1

**C. Partea III. SARCINI .**

Inscrieri privind dezmembramintele dreptului de proprietate, drepturi reale de garanție și sarcini	Referințe
NU SUNT	

## Anexa Nr. 1 La Partea I

## Teren

Nr cadastral	Suprafața (mp)*	Observații / Referințe
	12	

\* Suprafața este determinată în planul de proiecție Stereo 70.

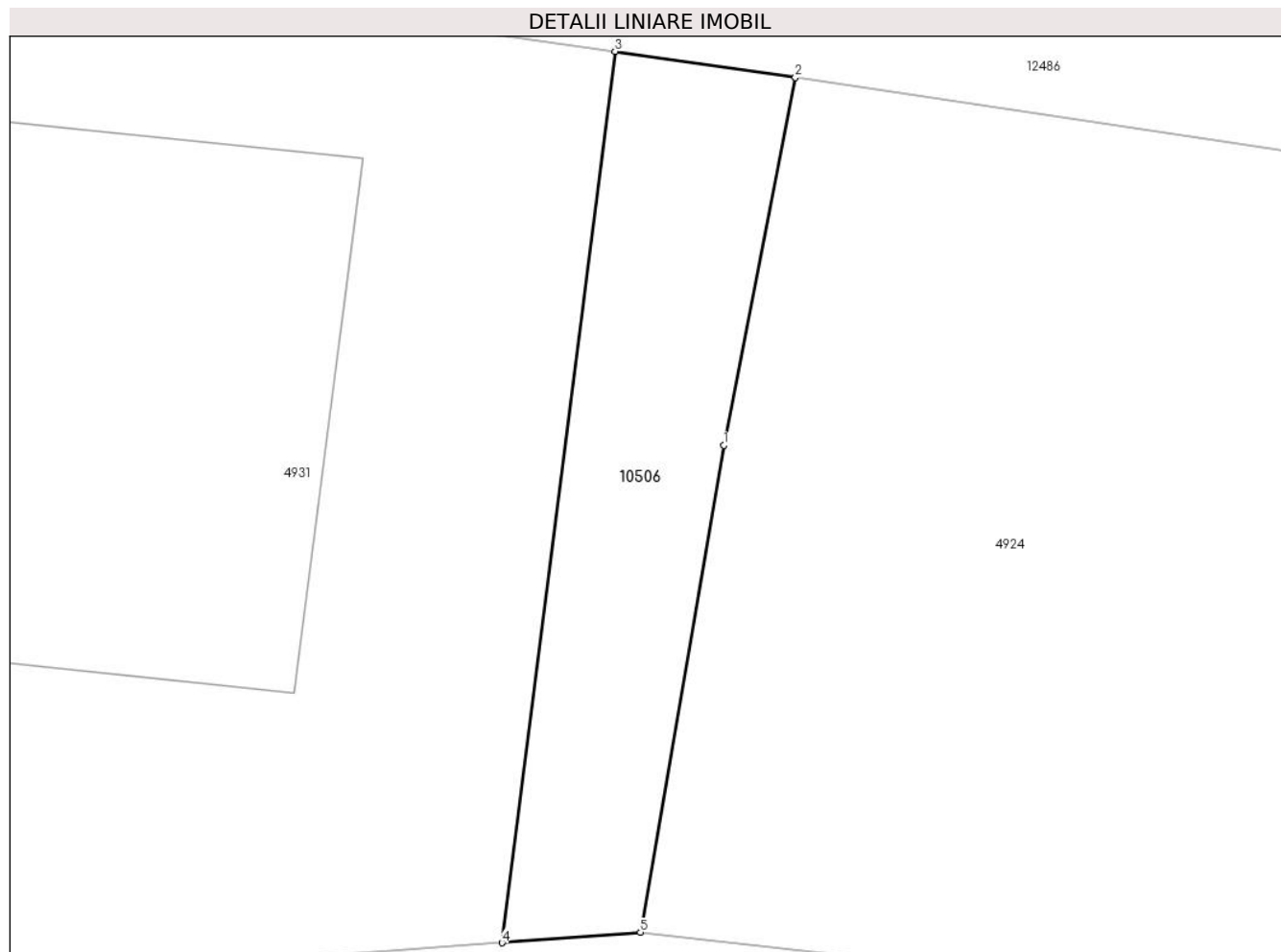

## Date referitoare la teren

Crt	Categorie folosință	Intravilan	Suprafața (mp)	Tarla	Parcelă	Nr. topo	Observații / Referințe
1	drum	DA	12	-	-	-	

## Lungime Segmente

1) Valorile lungimilor segmentelor sunt obținute din proiecție în plan.

Punct început	X / Y	Punct sfârșit	X / Y	Lungime segment (** (m)
1	577.692,312 640.065,97	2	577.692,982 640.069,41	3.505
2	577.692,982 640.069,41	3	577.691,294 640.069,653	1.705
3	577.691,294 640.069,653	4	577.690,238 640.061,32	8.4
4	577.690,238 640.061,32	5	577.691,533 640.061,417	1.299
5	577.691,533 640.061,417	1	577.692,312 640.065,97	4.619

**\*\* Lungimile segmentelor sunt determinate în planul de proiecție Stereo 70 și sunt rotunjite la 1 milimetru.**

**\*\*\* Distanța dintre puncte este formată din segmente cumulate ce sunt mai mici decât valoarea 1 milimetru.**

