

**DATE DESPRE IMOBILUL NR. 5386**

Oficiul de Cadastru și Publicitate Imobiliară NEAMT  
Biroul de Cadastru și Publicitate Imobiliară Targu-Neamt

**A. Partea I. Descrierea imobilului**

TEREN Intravilan

Adresa: Loc. Boboiesti, Str Pirlea, Jud. Neamt

Nr. Crt	Nr cadastral Nr. topografic	Suprafața* (mp)	Observații / Referințe
A1		3.990	Sector cadastral:60 Teren neimprejmuit;

**B. Partea II. Proprietari și acte**

Inscrieri privitoare la dreptul de proprietate și alte drepturi reale		Referințe
/		
Act Administrativ nr. 14204, din 14/09/2023 emis de PRIMĂRIA COMUNEI PIPIRIG;		
B1	Inscrierea posesiei, drept de PROPRIETATE, dobandit prin Lege, cota actuala 1/1, cota initiala 1/1 1) SPUMĂ ADRIANA 2) SPUMĂ GHEORGHE	A1

**C. Partea III. SARCINI .**

Inscrieri privind dezmembramintele dreptului de proprietate, drepturi reale de garanție și sarcini	Referințe
NU SUNT	

## Anexa Nr. 1 La Partea I

## Teren

Nr cadastral	Suprafața (mp)*	Observații / Referințe
	3.990	

\* Suprafața este determinată în planul de proiecție Stereo 70.

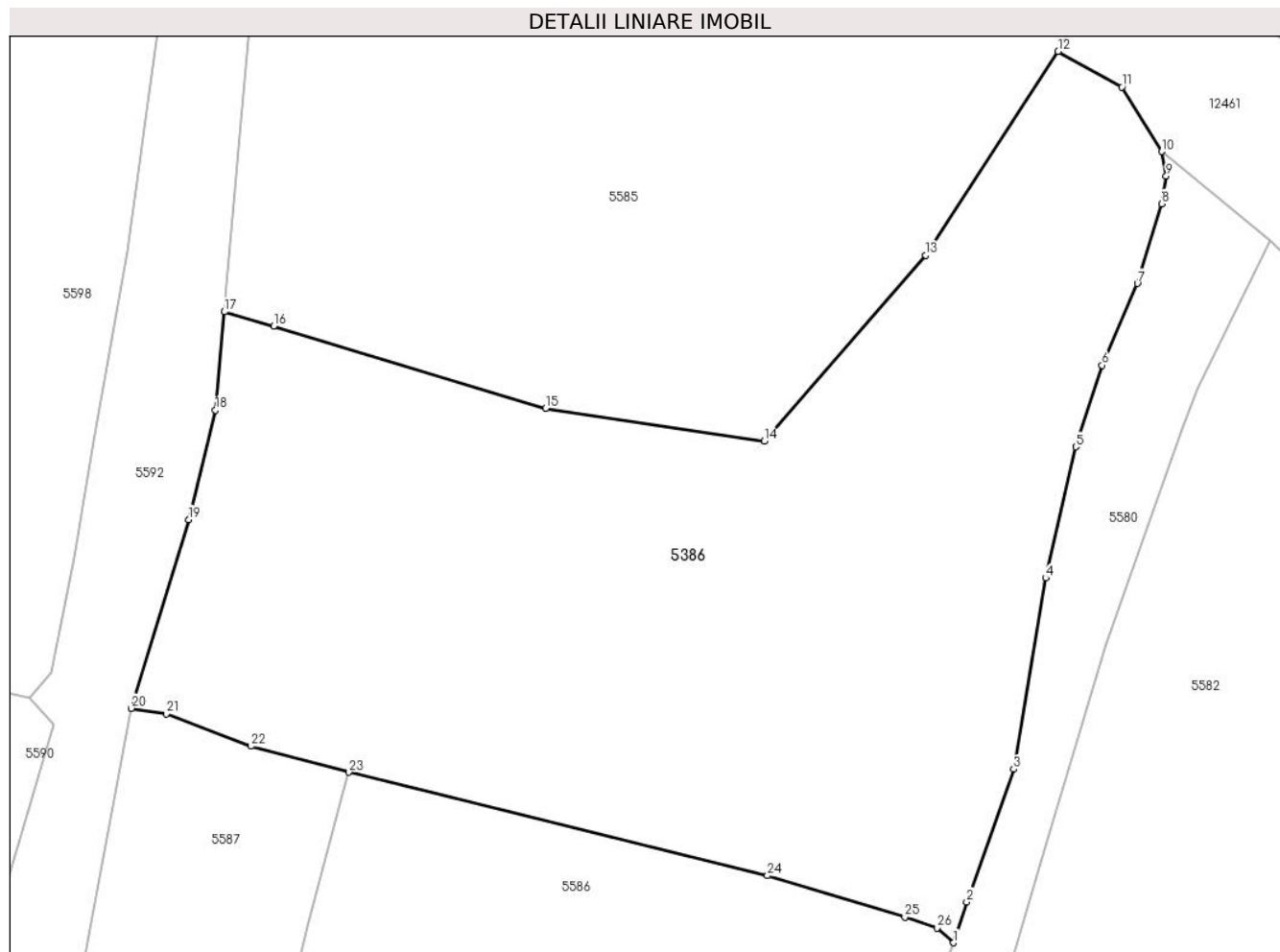

## Date referitoare la teren

Crt	Categorie folosință	Intravilan	Suprafața (mp)	Tarla	Parcelă	Nr. topo	Observații / Referințe
1	faneata	DA	3.990	-	-	-	

## Lungime Segmente

1) Valorile lungimilor segmentelor sunt obținute din proiecție în plan.

Punct început	X / Y	Punct sfârșit	X / Y	Lungime segment (** (m)
1	578.198,635 640.425,108	2	578.199,887 640.428,978	4.067
3	578.204,332 640.441,529	4	578.207,377 640.459,594	18.32
5	578.210,234 640.471,997	6	578.212,725 640.479,706	8.101
7	578.216,05 640.487,451	8	578.218,341 640.494,97	7.86
9	578.218,78 640.497,604	10	578.218,372 640.499,924	2.356

Punct început	X / Y	Punct sfârșit	X / Y	Lungime segment (** (m)
2	578.199,887 640.428,978	3	578.204,332 640.441,529	13.315
4	578.207,377 640.459,594	5	578.210,234 640.471,997	12.728
6	578.212,725 640.479,706	7	578.216,05 640.487,451	8.429
8	578.218,341 640.494,97	9	578.218,78 640.497,604	2.67
10	578.218,372 640.499,924	11	578.214,575 640.506,02	7.182

Punct început	X / Y	Punct sfârșit	X / Y	Lungime segment (** (m)
11	578.214,575 640.506,02	12	578.208,555 640.509,385	6.897
13	578.195,989 640.490,123	14	578.180,732 640.472,535	23.283
15	578.160,033 640.475,637	16	578.134,293 640.483,433	26.895
17	578.129,627 640.484,756	18	578.128,79 640.475,473	9.321
19	578.126,254 640.465,116	20	578.120,797 640.447,281	18.651
21	578.124,133 640.446,731	22	578.132,114 640.443,696	8.539
23	578.141,422 640.441,234	24	578.181,026 640.431,453	40.794
25	578.194,046 640.427,533	26	578.197,087 640.426,504	3.21

Punct început	X / Y	Punct sfârșit	X / Y	Lungime segment (** (m)
12	578.208,555 640.509,385	13	578.195,989 640.490,123	22.998
14	578.180,732 640.472,535	15	578.160,033 640.475,637	20.93
16	578.134,293 640.483,433	17	578.129,627 640.484,756	4.85
18	578.128,79 640.475,473	19	578.126,254 640.465,116	10.663
20	578.120,797 640.447,281	21	578.124,133 640.446,731	3.381
22	578.132,114 640.443,696	23	578.141,422 640.441,234	9.628
24	578.181,026 640.431,453	25	578.194,046 640.427,533	13.597
26	578.197,087 640.426,504	1	578.198,635 640.425,108	2.084

\*\* Lungimile segmentelor sunt determinate în planul de proiecție Stereo 70 și sunt rotunjite la 1 milimetru.

\*\*\* Distanța dintre puncte este formată din segmente cumulate ce sunt mai mici decât valoarea 1 milimetru.



**DATE DESPRE IMOBILUL NR. 5580**

Oficiul de Cadastru și Publicitate Imobiliară NEAMT  
Biroul de Cadastru și Publicitate Imobiliară Targu-Neamt

**A. Partea I. Descrierea imobilului**

TEREN Intravilan

Adresa: Loc. Boboiesti, Str Pirlea, Jud. Neamt

Nr. Crt	Nr cadastral Nr. topografic	Suprafața* (mp)	Observații / Referințe
A1		956	Sector cadastral:60 Teren neimprejmuit;

**B. Partea II. Proprietari și acte**

Inscrieri privitoare la dreptul de proprietate și alte drepturi reale		Referințe
/		
Act Normativ nr. 7, din 13/03/1996 emis de GUVERNUL ROMÂNIEI;		
B1	Inscrierea provizorie, drept de PROPRIETATE, dobandit prin Lege, cota actuala 1/1, cota initiala 1/1 1) COMUNA PIPIRIG, CIF:99999999999999, Proprietar neidentificat	A1

**C. Partea III. SARCINI .**

Inscrieri privind dezmembramintele dreptului de proprietate, drepturi reale de garanție și sarcini	Referințe
NU SUNT	

## Anexa Nr. 1 La Partea I

## Teren

Nr cadastral	Suprafața (mp)*	Observații / Referințe
	956	

\* Suprafața este determinată în planul de proiecție Stereo 70.

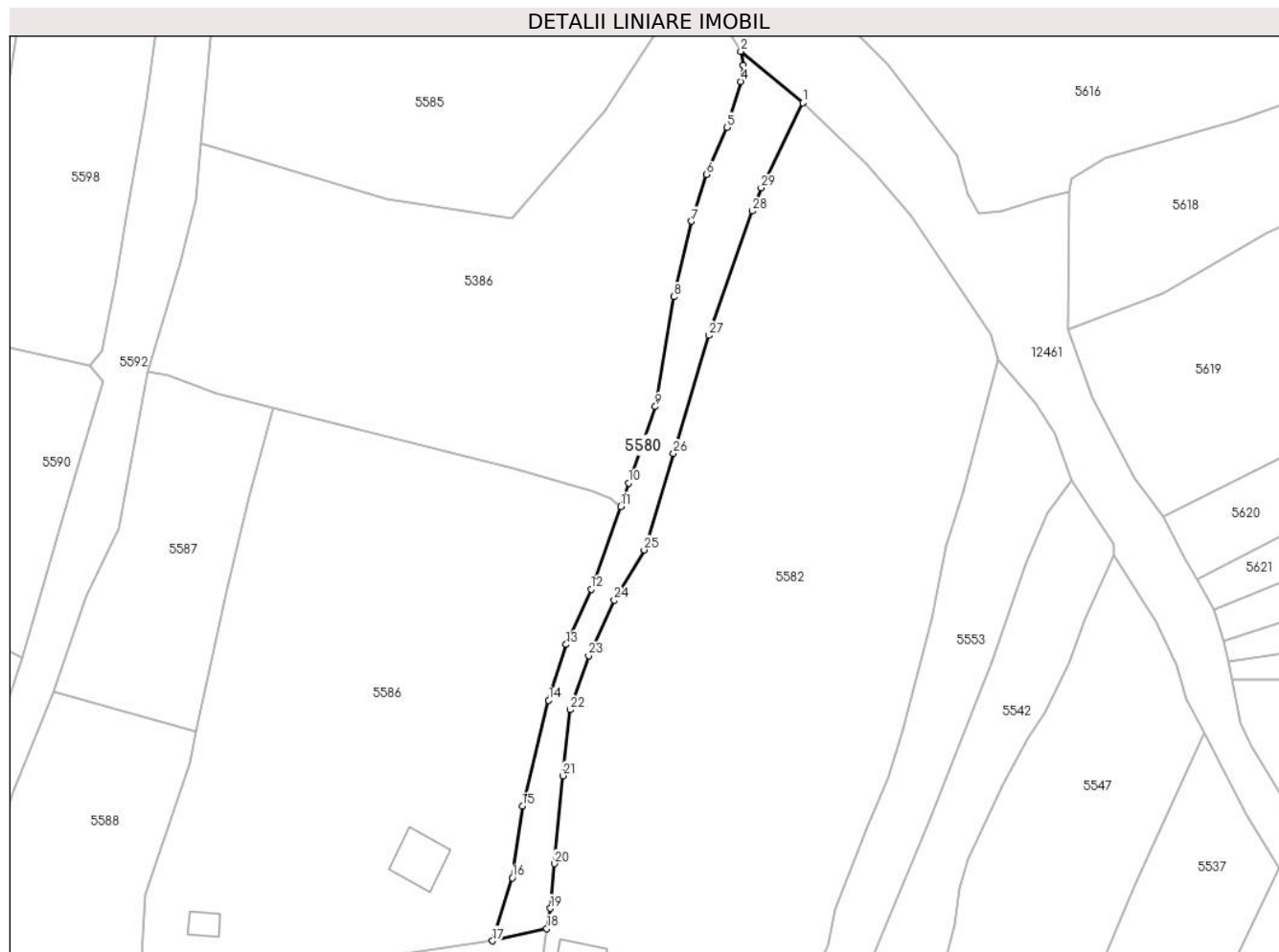

## Date referitoare la teren

Crt	Categorie folosință	Intravilan	Suprafața (mp)	Tarla	Parcelă	Nr. topo	Observații / Referințe
1	drum	DA	956	-	-	-	

## Lungime Segmente

1) Valorile lungimilor segmentelor sunt obținute din proiecție în plan.

Punct început	X / Y	Punct sfârșit	X / Y	Lungime segment (** (m)	Punct început	X / Y	Punct sfârșit	X / Y	Lungime segment (** (m)
1	578.228,573 640.491,462	2	578.218,372 640.499,924	13.254	2	578.218,372 640.499,924	3	578.218,78 640.497,604	2.356
3	578.218,78 640.497,604	4	578.218,341 640.494,97	2.67	4	578.218,341 640.494,97	5	578.216,05 640.487,451	7.86
5	578.216,05 640.487,451	6	578.212,725 640.479,706	8.429	6	578.212,725 640.479,706	7	578.210,234 640.471,997	8.101
7	578.210,234 640.471,997	8	578.207,377 640.459,594	12.728	8	578.207,377 640.459,594	9	578.204,332 640.441,529	18.32
9	578.204,332 640.441,529	10	578.199,887 640.428,978	13.315	10	578.199,887 640.428,978	11	578.198,635 640.425,108	4.067

Punct început	X / Y	Punct sfârșit	X / Y	Lungime segment (** (m)
11	578.198,635 640.425,108	12	578.193,76 640.411,528	14.429
13	578.189,646 640.402,439	14	578.186,769 640.393,275	9.605
15	578.182,426 640.375,855	16	578.180,806 640.364,067	11.899
17	578.177,535 640.353,717	18	578.186,445 640.355,732	9.135
19	578.187,038 640.359,076	20	578.187,73 640.366,415	7.372
21	578.189,093 640.380,872	22	578.190,322 640.391,72	10.917
23	578.193,341 640.400,589	24	578.197,557 640.409,745	10.08
25	578.202,492 640.417,983	26	578.207,297 640.433,827	16.557
27	578.213,119 640.453,244	28	578.220,222 640.473,679	21.634
29	578.221,722 640.477,488	1	578.228,573 640.491,462	15.563

Punct început	X / Y	Punct sfârșit	X / Y	Lungime segment (** (m)
12	578.193,76 640.411,528	13	578.189,646 640.402,439	9.977
14	578.186,769 640.393,275	15	578.182,426 640.375,855	17.953
16	578.180,806 640.364,067	17	578.177,535 640.353,717	10.855
18	578.186,445 640.355,732	19	578.187,038 640.359,076	3.396
20	578.187,73 640.366,415	21	578.189,093 640.380,872	14.521
22	578.190,322 640.391,72	23	578.193,341 640.400,589	9.369
24	578.197,557 640.409,745	25	578.202,492 640.417,983	9.603
26	578.207,297 640.433,827	27	578.213,119 640.453,244	20.271
28	578.220,222 640.473,679	29	578.221,722 640.477,488	4.094

\*\* Lungimile segmentelor sunt determinate în planul de proiecție Stereo 70 și sunt rotunjite la 1 milimetru.

\*\*\* Distanța dintre puncte este formată din segmente cumulate ce sunt mai mici decât valoarea 1 milimetru.





**DATE DESPRE IMOBILUL NR. 5585**

Oficiul de Cadastru și Publicitate Imobiliară NEAMT  
Biroul de Cadastru și Publicitate Imobiliară Targu-Neamt

**A. Partea I. Descrierea imobilului**

TEREN Intravilan

Adresa: Loc. Boboiesti, Str Lucior, Jud. Neamt

Nr. Crt	Nr cadastral Nr. topografic	Suprafața* (mp)	Observații / Referințe
A1		4.437	Sector cadastral:60 Teren neimprejmuit;

**B. Partea II. Proprietari și acte**

Inscrieri privitoare la dreptul de proprietate și alte drepturi reale		Referințe
/		
Act Administrativ nr. 14204, din 14/09/2023 emis de PRIMARIA COMUNEI PIPIRIG;		
B1	Inscrierea posesiei, drept de PROPRIETATE, dobandit prin Lege, cota actuala 1/1, cota initiala 1/1 1) CHIRIAC VASILE	A1

**C. Partea III. SARCINI .**

Inscrieri privind dezmembramintele dreptului de proprietate, drepturi reale de garanție și sarcini	Referințe
NU SUNT	

## Anexa Nr. 1 La Partea I

## Teren

Nr cadastral	Suprafața (mp)*	Observații / Referințe
	4.437	

\* Suprafața este determinată în planul de proiecție Stereo 70.

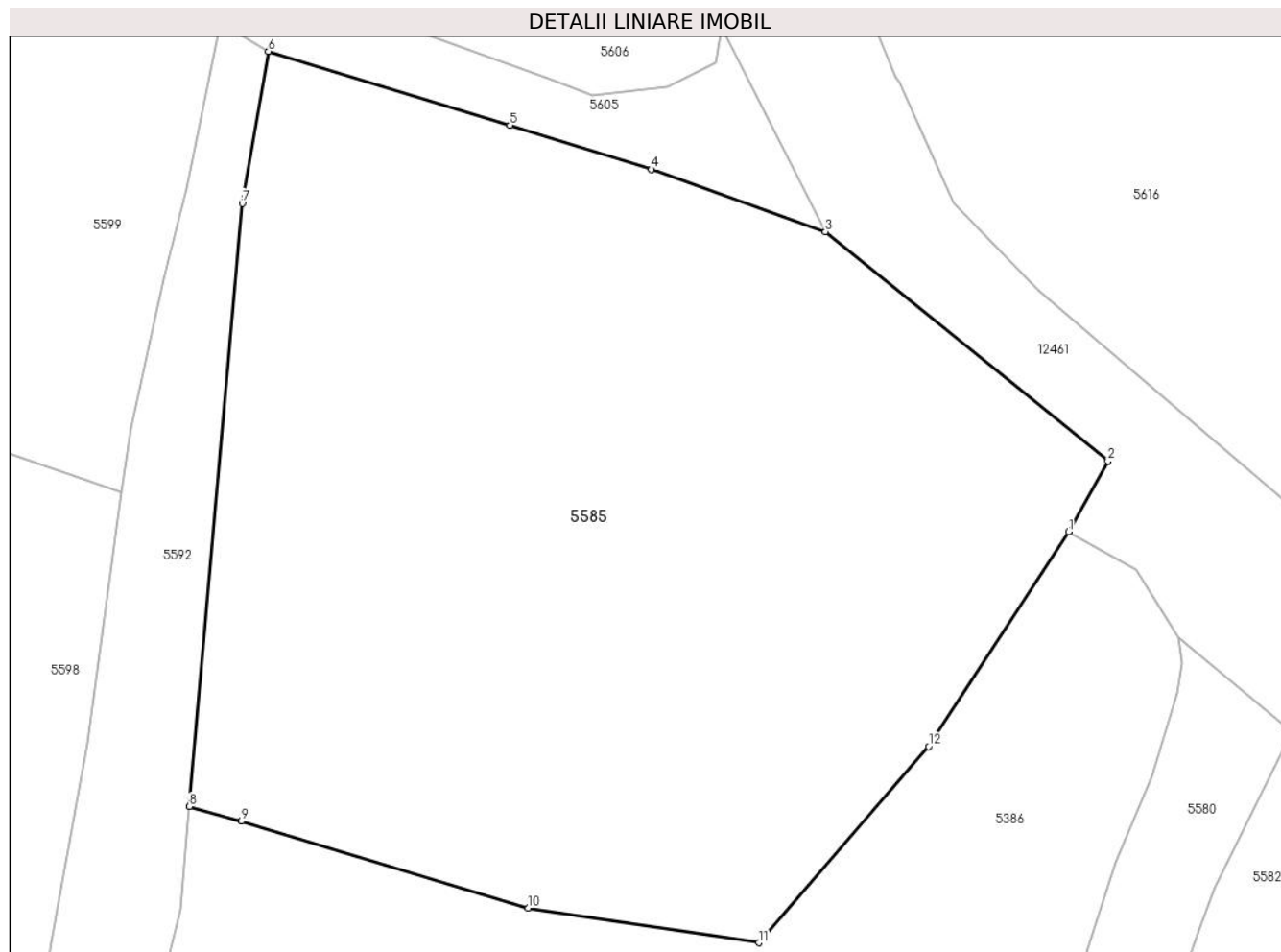

## Date referitoare la teren

Crt	Categorie folosință	Intravilan	Suprafața (mp)	Tarla	Parcelă	Nr. topo	Observații / Referințe
1	faneata	DA	4.437	-	-	-	

## Lungime Segmente

1) Valorile lungimilor segmentelor sunt obținute din proiecție în plan.

Punct început	X / Y	Punct sfârșit	X / Y	Lungime segment (** (m)
1	578.208,555 640.509,385	2	578.212,097 640.515,721	7.259
2	578.212,097 640.515,721	3	578.186,726 640.536,3	32.668
3	578.186,726 640.536,3	4	578.171,112 640.541,881	16.581
4	578.171,112 640.541,881	5	578.158,405 640.545,834	13.308
5	578.158,405 640.545,834	6	578.136,723 640.552,457	22.671

Punct început	X / Y	Punct sfârșit	X / Y	Lungime segment (** (m)
6	578.136,723 640.552,457	7	578.134,373 640.538,823	13.835
7	578.134,373 640.538,823	8	578.129,627 640.484,756	54.275
8	578.129,627 640.484,756	9	578.134,293 640.483,433	4.85
9	578.134,293 640.483,433	10	578.160,033 640.475,637	26.895
10	578.160,033 640.475,637	11	578.180,732 640.472,535	20.93
11	578.180,732 640.472,535	12	578.195,989 640.490,123	23.283
12	578.195,989 640.490,123	1	578.208,555 640.509,385	22.998

\*\* Lungimile segmentelor sunt determinate în planul de proiecție Stereo 70 și sunt rotunjite la 1 milimetru.

\*\*\* Distanța dintre puncte este formată din segmente cumulate ce sunt mai mici decât valoarea 1 milimetru.



**DATE DESPRE IMOBILUL NR. 5586**

Oficiul de Cadastru și Publicitate Imobiliară NEAMT  
Biroul de Cadastru și Publicitate Imobiliară Targu-Neamt

**A. Partea I. Descrierea imobilului**

TEREN Intravilan

Adresa: Loc. Boboiesti, Str Pirlea, Jud. Neamt

Nr. Crt	Nr cadastral Nr. topografic	Suprafața* (mp)	Observații / Referințe
A1		5.205	Sector cadastral:60 Teren neimpregmuit;

**Construcții**

Crt	Nr cadastral Nr. topografic	Adresa	Observații / Referințe
A1.1		Loc. Boboiesti, Str Pirlea, Jud. Neamt	Nr. niveluri:1; S. construita la sol:60 mp;
A1.2		Loc. Boboiesti, Str Pirlea, Jud. Neamt	Nr. niveluri:1; S. construita la sol:20 mp;

**B. Partea II. Proprietari și acte**

Inscrieri privitoare la dreptul de proprietate și alte drepturi reale		Referințe
/		
Act Administrativ nr. 14204, din 14/09/2023 emis de PRIMĂRIA COMUNEI PIPIRIG;		
B1	Inscrierea posesiei, drept de PROPRIETATE, dobandit prin Lege, cota actuala 1/1, cota initiala 1/1 1) MAXIM PETRU 2) MAXIM MARIA	A1
Act Administrativ nr. 14187, din 14/09/2023 emis de PRIMĂRIA COMUNEI PIPIRIG;		
B2	Intabulare, drept de PROPRIETATE, dobandit prin Lege, cota actuala 1/1, cota initiala 1/1 1) MAXIM PETRU 2) MAXIM MARIA	A1.1, A1.2

**C. Partea III. SARCINI .**

Inscrieri privind dezmembramintele dreptului de proprietate, drepturi reale de garanție și sarcini	Referințe
NU SUNT	

## Anexa Nr. 1 La Partea I

## Teren

Nr cadastral	Suprafața (mp)*	Observații / Referințe
	5.205	

\* Suprafața este determinată în planul de proiecție Stereo 70.

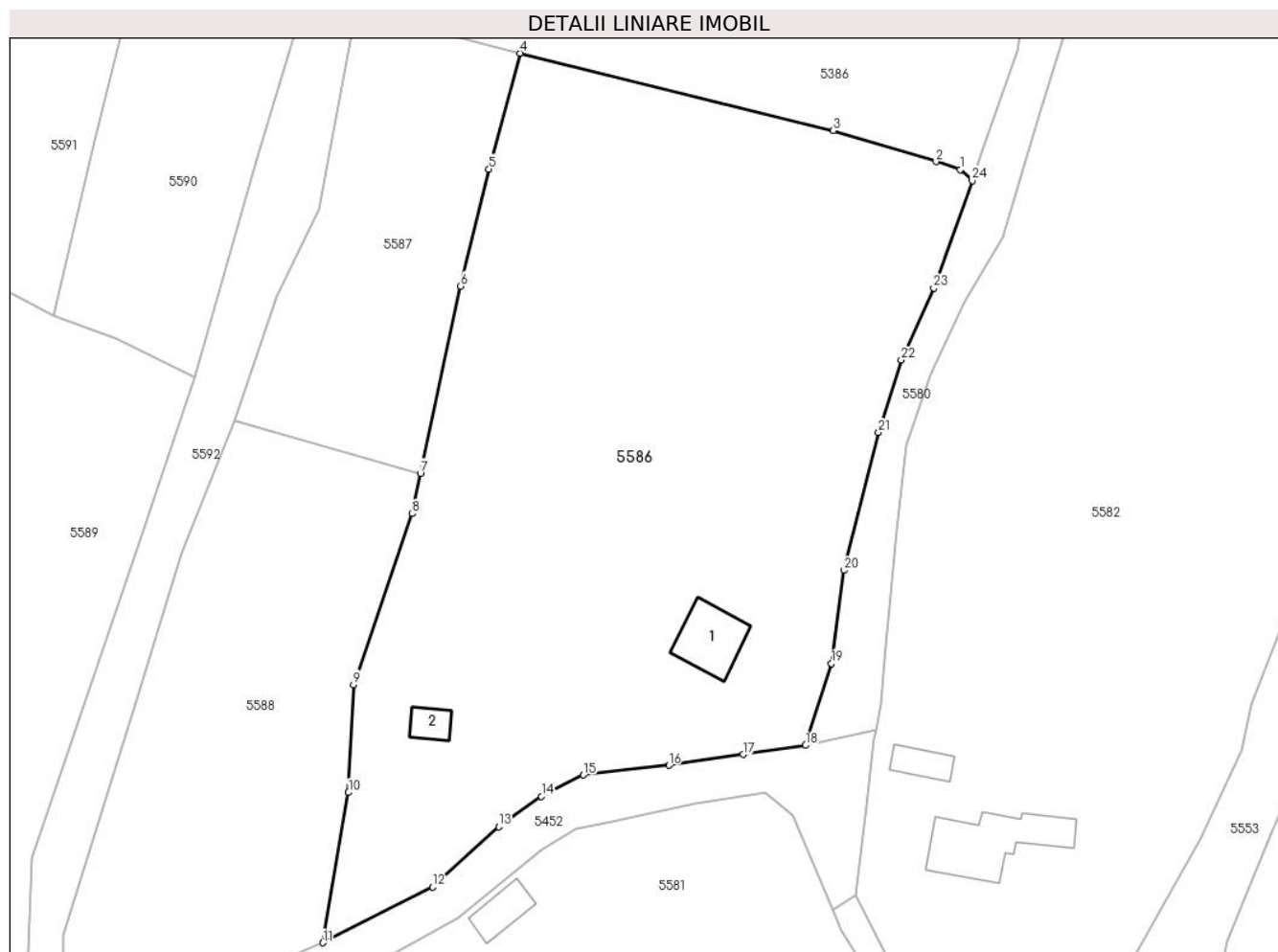

## Date referitoare la teren

Crt	Categorie folosință	Intravilan	Suprafața (mp)	Tarla	Parcelă	Nr. topo	Observații / Referințe
1	curți constructii	DA	1.275	-	-	-	
2	faneata	DA	3.930	-	-	-	

## Date referitoare la construcții

Crt	Număr	Destinație construcție	Supraf. (mp)	Situație juridică	Observații / Referințe
A1.1		construcții de locuințe	60	Cu acte	Nr. niveluri:1; S. construita la sol:60 mp;
A1.2		construcții anexa	20	Cu acte	Nr. niveluri:1; S. construita la sol:20 mp;

## Lungime Segmente

1) Valorile lungimilor segmentelor sunt obținute din proiecție în plan.

Punct început	X / Y	Punct sfârșit	X / Y	Lungime segment (** (m)
1	578.197,087 640.426,504	2	578.194,046 640.427,533	3.21
3	578.181,026 640.431,453	4	578.141,422 640.441,234	40.794

Punct început	X / Y	Punct sfârșit	X / Y	Lungime segment (** (m)
2	578.194,046 640.427,533	3	578.181,026 640.431,453	13.597
4	578.141,422 640.441,234	5	578.137,467 640.426,591	15.168

Punct început	X / Y	Punct sfârșit	X / Y	Lungime segment (** (m))
5	578.137,467 640.426,591	6	578.133,897 640.411,787	15.228
7	578.128,805 640.388,119	8	578.127,78 640.383,019	5.202
9	578.120,353 640.361,412	10	578.119,695 640.347,759	13.669
11	578.116,477 640.328,767	12	578.130,367 640.335,798	15.568
13	578.138,721 640.343,426	14	578.144,115 640.347,283	6.631
15	578.149,414 640.349,987	16	578.160,245 640.351,209	10.9
17	578.169,634 640.352,571	18	578.177,535 640.353,717	7.984
19	578.180,806 640.364,067	20	578.182,426 640.375,855	11.899
21	578.186,769 640.393,275	22	578.189,646 640.402,439	9.605
23	578.193,76 640.411,528	24	578.198,635 640.425,108	14.429

Punct început	X / Y	Punct sfârșit	X / Y	Lungime segment (** (m))
6	578.133,897 640.411,787	7	578.128,805 640.388,119	24.21
8	578.127,78 640.383,019	9	578.120,353 640.361,412	22.848
10	578.119,695 640.347,759	11	578.116,477 640.328,767	19.263
12	578.130,367 640.335,798	13	578.138,721 640.343,426	11.313
14	578.144,115 640.347,283	15	578.149,414 640.349,987	5.949
16	578.160,245 640.351,209	17	578.169,634 640.352,571	9.487
18	578.177,535 640.353,717	19	578.180,806 640.364,067	10.855
20	578.182,426 640.375,855	21	578.186,769 640.393,275	17.953
22	578.189,646 640.402,439	23	578.193,76 640.411,528	9.977
24	578.198,635 640.425,108	1	578.197,087 640.426,504	2.084

\*\* Lungimile segmentelor sunt determinate în planul de proiecție Stereo 70 și sunt rotunjite la 1 milimetru.

\*\*\* Distanța dintre puncte este formată din segmente cumulate ce sunt mai mici decât valoarea 1 milimetru.





**DATE DESPRE IMOBILUL NR. 5587**

Oficiul de Cadastru și Publicitate Imobiliară NEAMT  
Biroul de Cadastru și Publicitate Imobiliară Targu-Neamt

**A. Partea I. Descrierea imobilului**

TEREN Intravilan

Adresa: Loc. Boboiesti, Jud. Neamt

Nr. Crt	Nr cadastral Nr. topografic	Suprafața* (mp)	Observații / Referințe
A1		1.176	Sector cadastral:60 Teren neimprejmuit;

**B. Partea II. Proprietari și acte**

Inscrieri privitoare la dreptul de proprietate și alte drepturi reale	Referințe
/	
Act Administrativ nr. 14204, din 14/09/2023 emis de PRIMĂRIA COMUNEI PIPIRIG;	
B1	A1
Inscrierea posesiei, drept de PROPRIETATE, dobandit prin Lege, cota actuala 1/1, cota initiala 1/1 1) TODIREL IOSIF, * Bun Propriu	

**C. Partea III. SARCINI .**

Inscrieri privind dezmembramintele dreptului de proprietate, drepturi reale de garanție și sarcini	Referințe
NU SUNT	

## Anexa Nr. 1 La Partea I

## Teren

Nr cadastral	Suprafața (mp)*	Observații / Referințe
	1.176	

\* Suprafața este determinată în planul de proiecție Stereo 70.

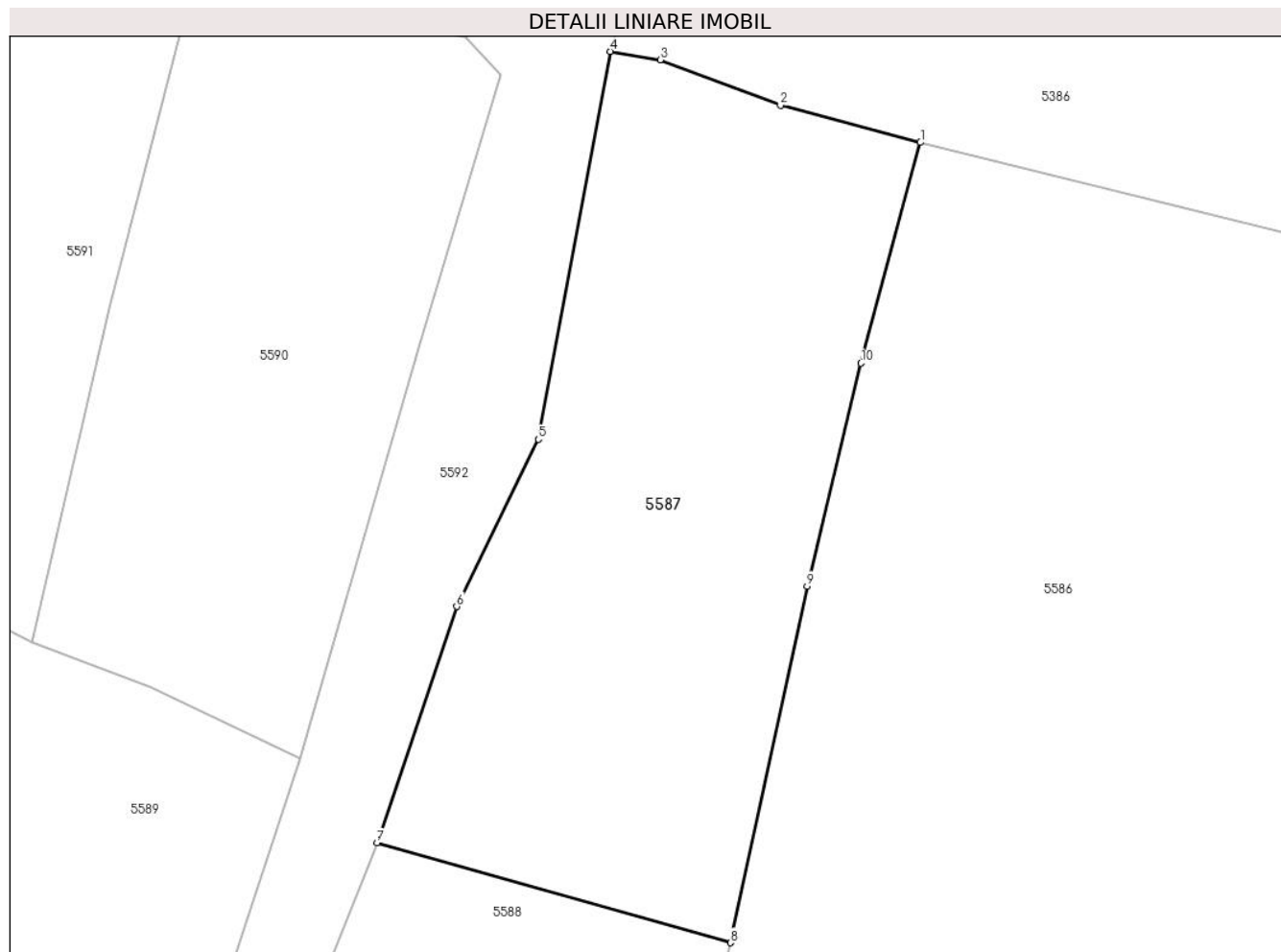

## Date referitoare la teren

Crt	Categorie folosință	Intravilan	Suprafața (mp)	Tarla	Parcelă	Nr. topo	Observații / Referințe
1	faneata	DA	1.176	-	-	-	

## Lungime Segmente

1) Valorile lungimilor segmentelor sunt obținute din proiecție în plan.

Punct început	X / Y	Punct sfârșit	X / Y	Lungime segment (** (m)
1	578.141,422 640.441,234	2	578.132,114 640.443,696	9.628
2	578.132,114 640.443,696	3	578.124,133 640.446,731	8.539
3	578.124,133 640.446,731	4	578.120,797 640.447,281	3.381
4	578.120,797 640.447,281	5	578.116,031 640.421,531	26.187
5	578.116,031 640.421,531	6	578.110,611 640.410,436	12.348

Punct început	X / Y	Punct sfârșit	X / Y	Lungime segment (** (m)
6	578.110,611 640.410,436	7	578.105,299 640.394,75	16.561
7	578.105,299 640.394,75	8	578.128,805 640.388,119	24.423
8	578.128,805 640.388,119	9	578.133,897 640.411,787	24.21
9	578.133,897 640.411,787	10	578.137,467 640.426,591	15.228
10	578.137,467 640.426,591	1	578.141,422 640.441,234	15.168

\*\* Lungimile segmentelor sunt determinate în planul de proiecție Stereo 70 și sunt rotunjite la 1 milimetru.

\*\*\* Distanța dintre puncte este formată din segmente cumulate ce sunt mai mici decât valoarea 1 milimetru.



**DATE DESPRE IMOBILUL NR. 5588**

Oficiul de Cadastru și Publicitate Imobiliară NEAMT  
Biroul de Cadastru și Publicitate Imobiliară Targu-Neamt

**A. Partea I. Descrierea imobilului**

TEREN Intravilan

Adresa: Loc. Boboiesti, Str Pirlea, Jud. Neamt

Nr. Crt	Nr cadastral Nr. topografic	Suprafața* (mp)	Observații / Referințe
A1		1.962	Sector cadastral:60 Teren neimprejmuit;

**B. Partea II. Proprietari și acte**

Inscrieri privitoare la dreptul de proprietate și alte drepturi reale	Referințe
/	
Act Administrativ nr. 14204, din 14/09/2023 emis de PRIMĂRIA COMUNEI PIPIRIG;	
B1	A1
Inscrierea posesiei, drept de PROPRIETATE, dobandit prin Lege, cota actuala 1/1, cota initiala 1/1 1) TODIREL VASILE	

**C. Partea III. SARCINI .**

Inscrieri privind dezmembramintele dreptului de proprietate, drepturi reale de garanție și sarcini	Referințe
NU SUNT	

## Anexa Nr. 1 La Partea I

## Teren

Nr cadastral	Suprafața (mp)*	Observații / Referințe
	1.962	

\* Suprafața este determinată în planul de proiecție Stereo 70.

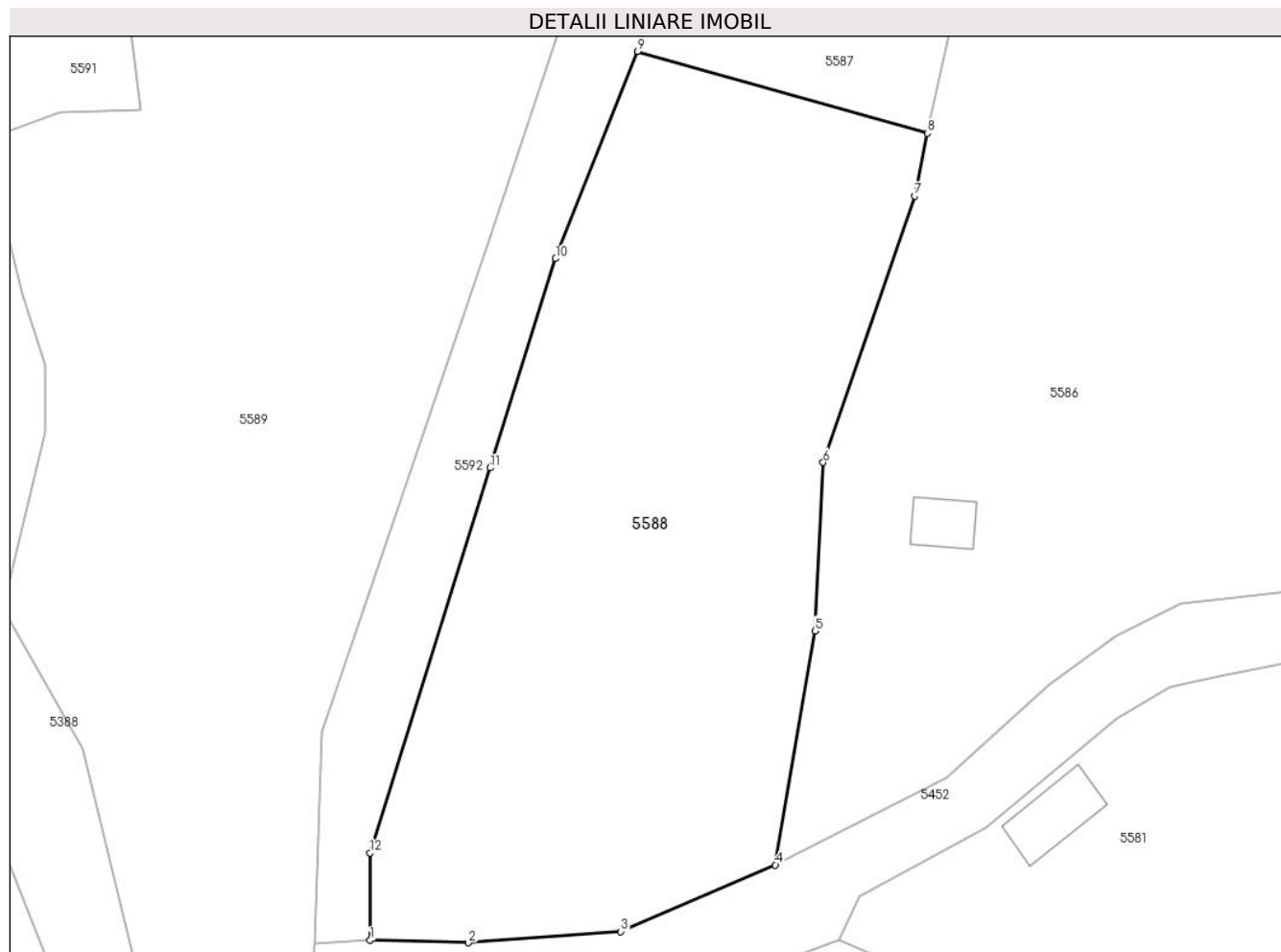

## Date referitoare la teren

Crt	Categorie folosință	Intravilan	Suprafața (mp)	Tarla	Parcelă	Nr. topo	Observații / Referințe
1	faneata	DA	1.962	-	-	-	

## Lungime Segmente

1) Valorile lungimilor segmentelor sunt obținute din proiecție în plan.

Punct început	X / Y	Punct sfârșit	X / Y	Lungime segment (** (m)
1	578.083,561 640.322,673	2	578.091,541 640.322,456	7.983
2	578.091,541 640.322,456	3	578.103,92 640.323,372	12.413
3	578.103,92 640.323,372	4	578.116,477 640.328,767	13.667
4	578.116,477 640.328,767	5	578.119,695 640.347,759	19.263
5	578.119,695 640.347,759	6	578.120,353 640.361,412	13.669

Punct început	X / Y	Punct sfârșit	X / Y	Lungime segment (** (m)
6	578.120,353 640.361,412	7	578.127,78 640.383,019	22.848
7	578.127,78 640.383,019	8	578.128,805 640.388,119	5.202
8	578.128,805 640.388,119	9	578.105,299 640.394,75	24.423
9	578.105,299 640.394,75	10	578.098,628 640.377,941	18.084
10	578.098,628 640.377,941	11	578.093,315 640.360,968	17.785
11	578.093,315 640.360,968	12	578.083,561 640.329,739	32.717
12	578.083,561 640.329,739	1	578.083,561 640.322,673	7.066

\*\* Lungimile segmentelor sunt determinate în planul de proiecție Stereo 70 și sunt rotunjite la 1 milimetru.

\*\*\* Distanța dintre puncte este formată din segmente cumulate ce sunt mai mici decât valoarea 1 milimetru.

