

**DATE DESPRE IMOBILUL NR. 2502**

Oficiul de Cadastru și Publicitate Imobiliară NEAMT
Biroul de Cadastru și Publicitate Imobiliară Targu-Neamt

A. Partea I. Descrierea imobilului

TEREN Extravilan

Adresa: Jud. Neamt

Nr. Crt	Nr cadastral Nr. topografic	Suprafața* (mp)	Observații / Referințe
A1	53905	Din acte: 6.168 Masurata: 6.152	Sector cadastral:239 Teren imprejmuit;

B. Partea II. Proprietari și acte

Inscrieri privitoare la dreptul de proprietate și alte drepturi reale		Referințe
16263 / 21/07/2021		
Act Administrativ nr. Titlu de proprietate nr. 46/189, din 16/01/2007 emis de CJPSDPAT Neamt (act administrativ nr Certificat fiscal nr. 6230 din 20.07.2021, emis de Comuna Pipirig;act administrativ nr Adeverința nr. 9454 din 19.07.2021, emis de Comuna Pipirig;act administrativ nr Certificat de deces nr. 19 din 19.04.2013, emis de Primăria Comunei Pipirig);		
B1	Intabulare, drept de PROPRIETATE, dobandit prin Reconstituire, cota actuala 1/1, cota initiala 1/1 1) AIRINEI DUMITRU, decedat	A1

C. Partea III. SARCINI .

Inscrieri privind dezmembramintele dreptului de proprietate, drepturi reale de garanție și sarcini	Referințe
NU SUNT	

Anexa Nr. 1 La Partea I

Teren

Nr cadastral	Suprafața (mp)*	Observații / Referințe
53905	Din acte: 6.168 Masurata: 6.152	

* Suprafața este determinată în planul de proiecție Stereo 70.

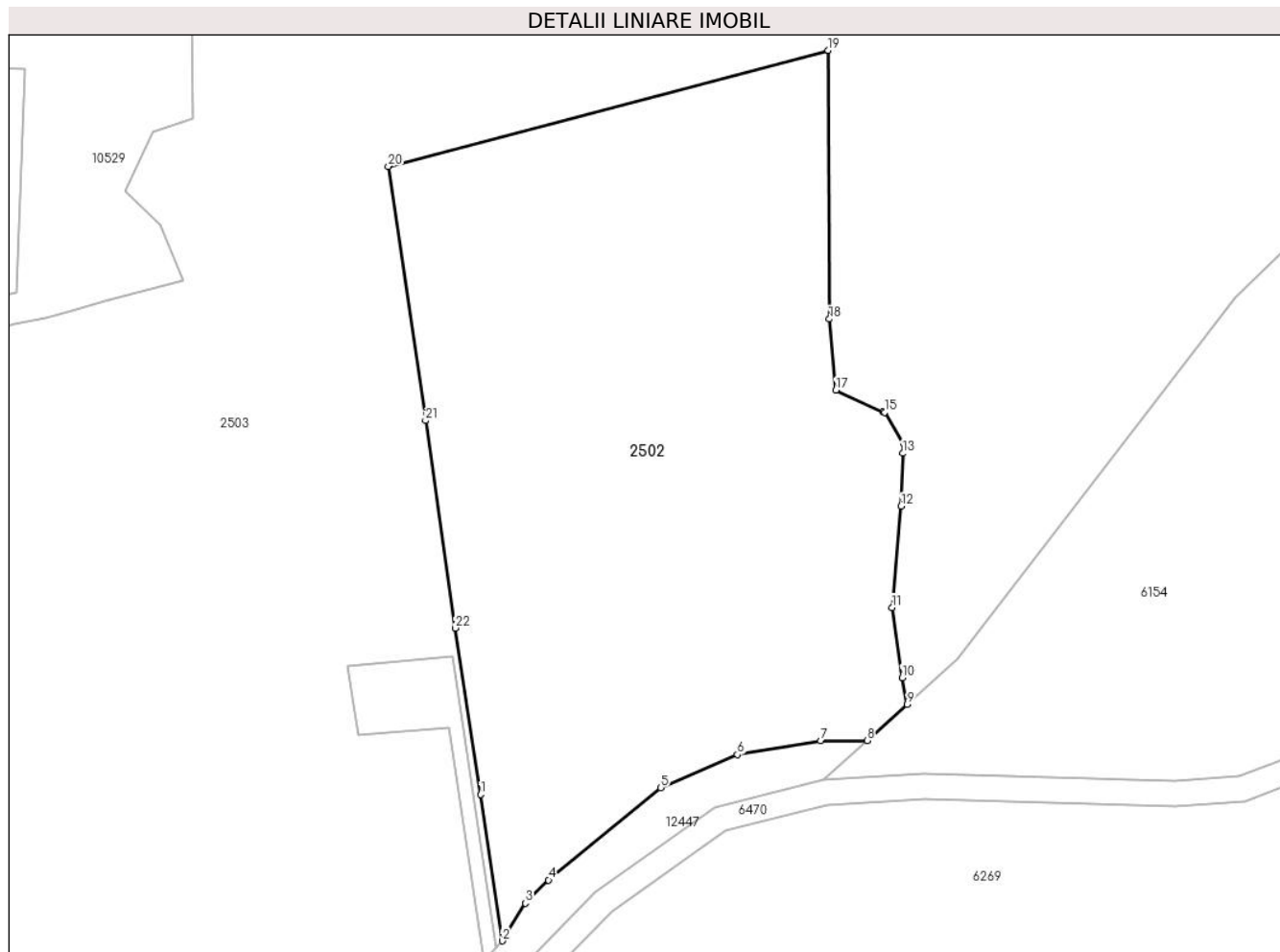

Date referitoare la teren

Crt	Categorie folosință	Intra vilan	Suprafața (mp)	Tarla	Parcelă	Nr. topo	Observații / Referințe
1	faneata	NU	6.152	-	-	-	

Lungime Segmente

1) Valorile lungimilor segmentelor sunt obținute din proiecție în plan.

Punct început	X / Y	Punct sfârșit	X / Y	Lungime segment (** (m)
1	579.783,313 633.322,416	2	579.786,383 633.301,533	21.107
3	579.789,689 633.306,911	4	579.792,995 633.310,218	4.676
5	579.809,016 633.323,397	6	579.819,945 633.328,133	11.911
7	579.831,895 633.330,066	8	579.838,463 633.330,127	6.568
9	579.844,203 633.335,308	10	579.843,475 633.339,109	3.87

Punct început	X / Y	Punct sfârșit	X / Y	Lungime segment (** (m)
2	579.786,383 633.301,533	3	579.789,689 633.306,911	6.313
4	579.792,995 633.310,218	5	579.809,016 633.323,397	20.745
6	579.819,945 633.328,133	7	579.831,895 633.330,066	12.105
8	579.838,463 633.330,127	9	579.844,203 633.335,308	7.732
10	579.843,475 633.339,109	11	579.842,051 633.349,091	10.083

Punct început	X / Y	Punct sfârșit	X / Y	Lungime segment (** (m))
11	579.842,051 633.349,091	12	579.843,32 633.363,561	14.526
13	579.843,586 633.371,124	14	579.843,635 633.372,505	1.382
15	579.840,969 633.376,975	16	579.840,77 633.377,065	0.218
17	579.834,015 633.380,136	18	579.833,067 633.390,286	10.194
19	579.832,932 633.428,626	20	579.770,117 633.412,088	64.956
21	579.775,443 633.375,787	22	579.779,667 633.346,177	29.91

Punct început	X / Y	Punct sfârșit	X / Y	Lungime segment (** (m))
12	579.843,32 633.363,561	13	579.843,586 633.371,124	7.568
14	579.843,635 633.372,505	15	579.840,969 633.376,975	5.205
16	579.840,77 633.377,065	17	579.834,015 633.380,136	7.42
18	579.833,067 633.390,286	19	579.832,932 633.428,626	38.34
20	579.770,117 633.412,088	21	579.775,443 633.375,787	36.69
22	579.779,667 633.346,177	1	579.783,313 633.322,416	24.039

** Lungimile segmentelor sunt determinate în planul de proiecție Stereo 70 și sunt rotunjite la 1 milimetru.

*** Distanța dintre puncte este formată din segmente cumulate ce sunt mai mici decât valoarea 1 milimetru.



DATE DESPRE IMOBILUL NR. 2503

Oficiul de Cadastru și Publicitate Imobiliară NEAMT
Biroul de Cadastru și Publicitate Imobiliară Targu-Neamt

A. Partea I. Descrierea imobilului

TEREN Necunoscut

Adresa: Loc. Dolhesti, Jud. Neamt, și extravilan comuna Pipirig

Nr. Crt	Nr cadastral Nr. topografic	Suprafața* (mp)	Observații / Referințe
A1	54551	20.293	Sector cadastral:239 Teren imprejmuit;

B. Partea II. Proprietari și acte

Inscrieri privitoare la dreptul de proprietate și alte drepturi reale		Referințe
18542 / 14/07/2023		
Act Notarial nr. Act de lotizare aut nr. 1965, din 14/07/2023 emis de NP David Radu-Constantin;		
B1	Se infiinteaza cartea funciara 54551 a imobilului cu numarul cadastral 54551 / UAT Pipirig, rezultat din dezmembrarea imobilului cu numarul cadastral 53906 in scris in cartea funciara 53906;	A1
Act Notarial nr. Act de lotizare aut nr. 3150, din 28/09/2021 emis de NP David Daniela;		
B2	Se infiinteaza cartea funciara 53906 a imobilului cu numarul cadastral 53906 / UAT Pipirig, rezultat din dezmembrarea imobilului cu numarul cadastral 52555 in scris in cartea funciara 52555; <i>OBSERVATII: pozitie transcrisa din CF 53906/Pipirig, in scrisa prin incheierea nr. 22019 din 29/09/2021;</i>	A1
Hotarare Judecatoreasca nr. SENTINȚĂ CIVILĂ NR. 257, din 11/03/2021 emis de JUDECATORIA TARGU NEAMT;		
B3	Intabulare, drept de PROPRIETATE, cu titlu de drept de PARTAJ, dobândit prin Hotarare Judecatoreasca, cota actuala 1/1, cota initiala 1/1 1) AIRINEI ION <i>OBSERVATII: pozitie transcrisa din CF 53906/Pipirig, in scrisa prin incheierea nr. 22019 din 29/09/2021; pozitie transcrisa din CF 52555/Pipirig, in scrisa prin incheierea nr. 12819 din 04/06/2021;</i>	A1
Act Administrativ nr. Adresa nr. 8845, din 15/12/2020 emis de Directia Silvica Neamt (act administrativ nr Adeverința nr. 14455 din 16.12.2020, emis de Comuna Pipirig);		
B4	Se actualizează înscrierea în cartea funciară ca urmare a schimbării categoriei de folosință a suprafeței de 5984 mp din totalul suprafeței de 20984 mp din teren padure în teren fânețe <i>OBSERVATII: pozitie transcrisa din CF 53906/Pipirig, in scrisa prin incheierea nr. 22019 din 29/09/2021; pozitie transcrisa din CF 52555/Pipirig, in scrisa prin incheierea nr. 14032 din 23/06/2021;</i>	A1
Act Administrativ nr. ADEVERINTA nr. 3831, din 02/03/2023 emis de Comuna Pipirig (act administrativ nr HOTARARE DE CONSILIU LOCAL nr. 53 din 12.11.2015, emis de Consiliul Local al Comunei Pipirig);		
B5	Se notează actualizarea informatiilor cadastrale în sensul trecerii suprafețelor de 5834 mp si 1914 mp teren din extravilanul comunei Pipirig Târgu Neamț în intravilan sat Dolhesti, comuna Pipirig <i>OBSERVATII: pozitie transcrisa din CF 53906/Pipirig, in scrisa prin incheierea nr. 11413 din 26/04/2023;</i>	A1
Act Notarial nr. Act de lotizare aut nr. 1965, din 14/07/2023 emis de NP David Radu-Constantin;		
B7	Se radiază din oficiu propunerea de dezmembrare notată conform încheierii nr. 14093 din 24.05.2023	A1

C. Partea III. SARCINI .

Inscrieri privind dezmembramintele dreptului de proprietate, drepturi reale de garanție și sarcini	Referințe
NU SUNT	

Anexa Nr. 1 La Partea I

Teren

Nr cadastral	Suprafața (mp)*	Observații / Referințe
54551	20.293	

* Suprafața este determinată în planul de proiecție Stereo 70.

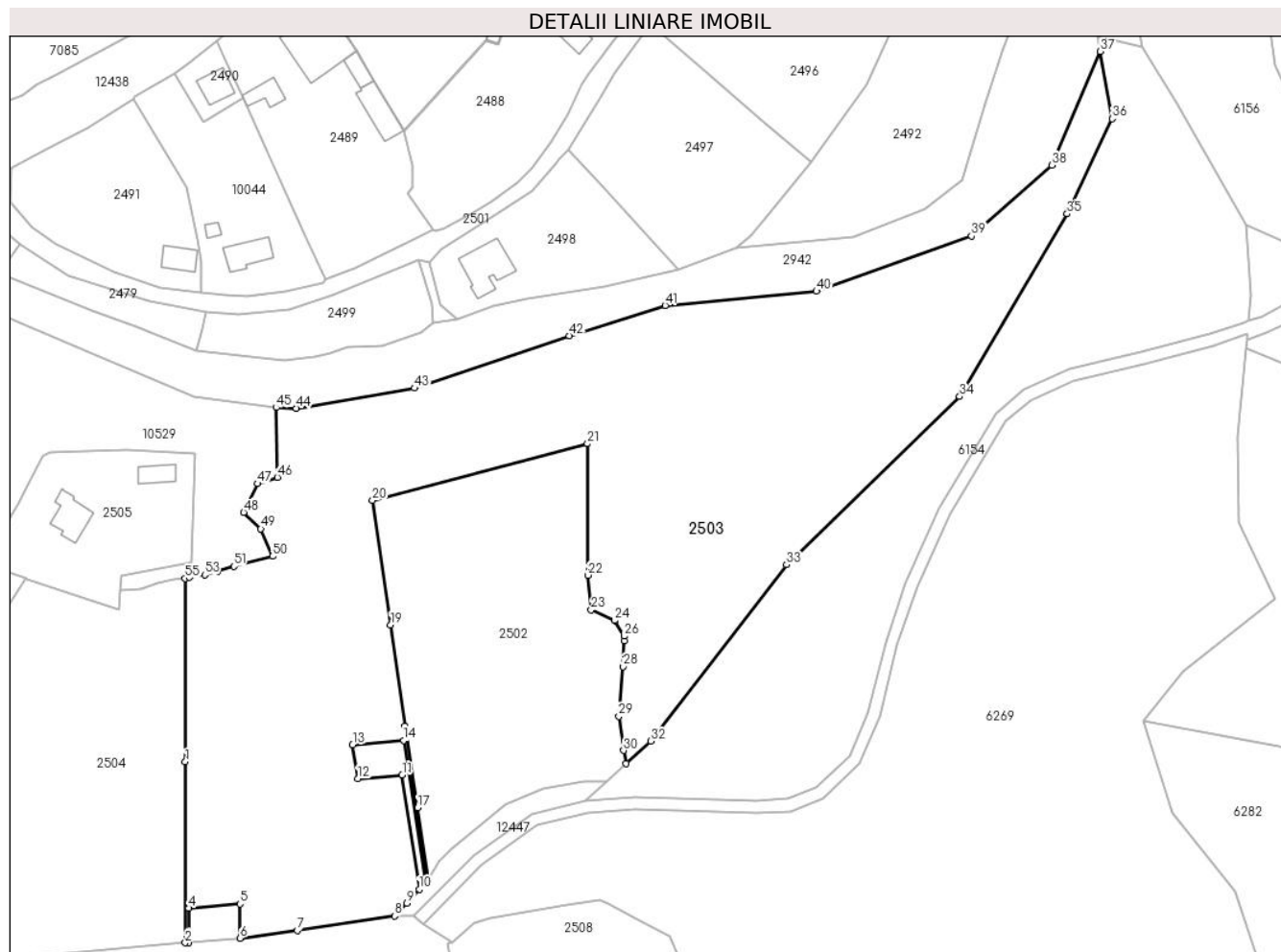

Date referitoare la teren

Crt	Categorie folosință	Intravilan	Suprafața (mp)	Tarla	Parcelă	Nr. topo	Observații / Referințe
1	faneata	DA	5.619	-	-	-	PV 1216/05.02.2013 O.S.Pipirig, U.P. II Mihaieti, u.a. 61AA%
2	padure	DA	1.914	-	-	-	O.S.Pipirig, U.P. II Mihaieti, u.a. 61D%
3	padure	NU	12.760	-	-	-	O.S.Pipirig, U.P. II Mihaieti, u.a. 61D%

Lungime Segmente

1) Valorile lungimilor segmentelor sunt obținute din proiecție în plan.

Punct început	X / Y	Punct sfârșit	X / Y	Lungime segment	Punct început	X / Y	Punct sfârșit	X / Y	Lungime segment	Punct început	X / Y	Punct sfârșit	X / Y	Lungime segment
1	579.715,456 633.335,817	2	579.715,461 633.283,031	52.786	2	579.715,461 633.283,031	3	579.716,461 633.283,112	1.003	3	579.716,461 633.283,112	4	579.716,457 633.293,112	10.0
4	579.716,457 633.293,112	5	579.731,404 633.294,382	15.001	5	579.731,404 633.294,382	6	579.731,401 633.284,382	10.0	6	579.731,401 633.284,382	7	579.748,134 633.286,601	16.879
7	579.748,134 633.286,601	8	579.776,611 633.290,802	28.785	8	579.776,611 633.290,802	9	579.780,175 633.294,606	5.213	9	579.780,175 633.294,606	10	579.783,782 633.298,631	5.405
10	579.783,782 633.298,631	11	579.778,773 633.332,033	33.775	11	579.778,773 633.332,033	12	579.765,823 633.330,899	13.0	12	579.765,823 633.330,899	13	579.764,339 633.340,786	9.998

Punct început	X / Y	Punct sfârșit	X / Y	Lungime segment	Punct început	X / Y	Punct sfârșit	X / Y	Lungime segment	Punct început	X / Y	Punct sfârșit	X / Y	Lungime segment
13	579.764,339 633.340,786	14	579.779,281 633.342,095	14.999	14	579.779,281 633.342,095	15	579.785,515 633.300,564	41.996	15	579.785,515 633.300,564	16	579.786,383 633.301,533	1.301
16	579.786,383 633.301,533	17	579.783,313 633.322,416	21.107	17	579.783,313 633.322,416	18	579.779,667 633.346,177	24.039	18	579.779,667 633.346,177	19	579.775,443 633.375,787	29.91
19	579.775,443 633.375,787	20	579.770,117 633.412,088	36.69	20	579.770,117 633.412,088	21	579.832,932 633.428,626	64.956	21	579.832,932 633.428,626	22	579.833,067 633.390,286	38.34
22	579.833,067 633.390,286	23	579.834,015 633.380,136	10.194	23	579.834,015 633.380,136	24	579.840,77 633.377,065	7.42	24	579.840,77 633.377,065	25	579.840,969 633.376,975	0.218
25	579.840,969 633.376,975	26	579.843,635 633.372,505	5.205	26	579.843,635 633.372,505	27	579.843,586 633.371,124	1.382	27	579.843,586 633.371,124	28	579.843,32 633.363,561	7.568
28	579.843,32 633.363,561	29	579.842,051 633.349,091	14.526	29	579.842,051 633.349,091	30	579.843,475 633.339,109	10.083	30	579.843,475 633.339,109	31	579.844,203 633.335,308	3.87
31	579.844,203 633.335,308	32	579.851,457 633.341,857	9.773	32	579.851,457 633.341,857	33	579.891,026 633.393,355	64.944	33	579.891,026 633.393,355	34	579.941,616 633.442,388	70.453
34	579.941,616 633.442,388	35	579.973,028 633.495,705	61.882	35	579.973,028 633.495,705	36	579.986,137 633.523,43	30.668	36	579.986,137 633.523,43	37	579.982,767 633.543,084	19.941
37	579.982,767 633.543,084	38	579.968,577 633.509,891	36.099	38	579.968,577 633.509,891	39	579.945,081 633.489,225	31.291	39	579.945,081 633.489,225	40	579.899,826 633.473,127	48.033
40	579.899,826 633.473,127	41	579.855,601 633.468,993	44.418	41	579.855,601 633.468,993	42	579.827,584 633.460,174	29.372	42	579.827,584 633.460,174	43	579.782,342 633.444,838	47.771
43	579.782,342 633.444,838	44	579.747,855 633.438,954	34.985	44	579.747,855 633.438,954	45	579.742,006 633.439,194	5.854	45	579.742,006 633.439,194	46	579.742,297 633.418,821	20.375
46	579.742,297 633.418,821	47	579.736,479 633.416,995	6.098	47	579.736,479 633.416,995	48	579.732,497 633.408,632	9.263	48	579.732,497 633.408,632	49	579.737,515 633.403,782	6.979
49	579.737,515 633.403,782	50	579.740,883 633.395,793	8.67	50	579.740,883 633.395,793	51	579.729,688 633.392,844	11.577	51	579.729,688 633.392,844	52	579.724,99 633.391,52	4.881
52	579.724,99 633.391,52	53	579.721,12 633.390,358	4.041	53	579.721,12 633.390,358	54	579.716,698 633.389,641	4.48	54	579.716,698 633.389,641	55	579.715,451 633.389,294	1.294
55	579.715,451 633.389,294	1	579.715,456 633.335,817	53.477										

** Lungimile segmentelor sunt determinate în planul de proiecție Stereo 70 și sunt rotunjite la 1 milimetru.

*** Distanța dintre puncte este formată din segmente cumulate ce sunt mai mici decât valoarea 1 milimetru.

**DATE DESPRE IMOBILUL NR. 2504**

Oficiul de Cadastru și Publicitate Imobiliară NEAMT
Biroul de Cadastru și Publicitate Imobiliară Targu-Neamt

A. Partea I. Descrierea imobilului

TEREN Extravilan

Adresa: Jud. Neamt

Nr. Crt	Nr cadastral Nr. topografic	Suprafața* (mp)	Observații / Referințe
A1	52554	8.796	Sector cadastral:239 Teren neimpregmuit;

B. Partea II. Proprietari și acte

Inscrieri privitoare la dreptul de proprietate și alte drepturi reale		Referințe
21082 / 17/09/2021		
Act Administrativ nr. TITLU DE PROPRIETATE nr. 22127, din 16/08/2021 emis de CJPSDPAT NEAMT (act administrativ nr CERTIFICAT DE DECES nr. 24 din 15.05.1995, emis de PRIMARIA PIPIRIG);		
B1	Intabulare, drept de PROPRIETATE, dobândit prin Reconstituire, cota actuala 1/1, cota initiala 1/1	A1
	1) URCAN VERGINIA 2) BENEDEK MARIA 3) TANASE IOAN 4) VRÎNCIANU VIORICA 5) TANASI MARIEA	

C. Partea III. SARCINI .

Inscrieri privind dezmembramintele dreptului de proprietate, drepturi reale de garanție și sarcini	Referințe
NU SUNT	

Anexa Nr. 1 La Partea I

Teren

Nr cadastral	Suprafața (mp)*	Observații / Referințe
52554	8.796	

* Suprafața este determinată în planul de proiecție Stereo 70.

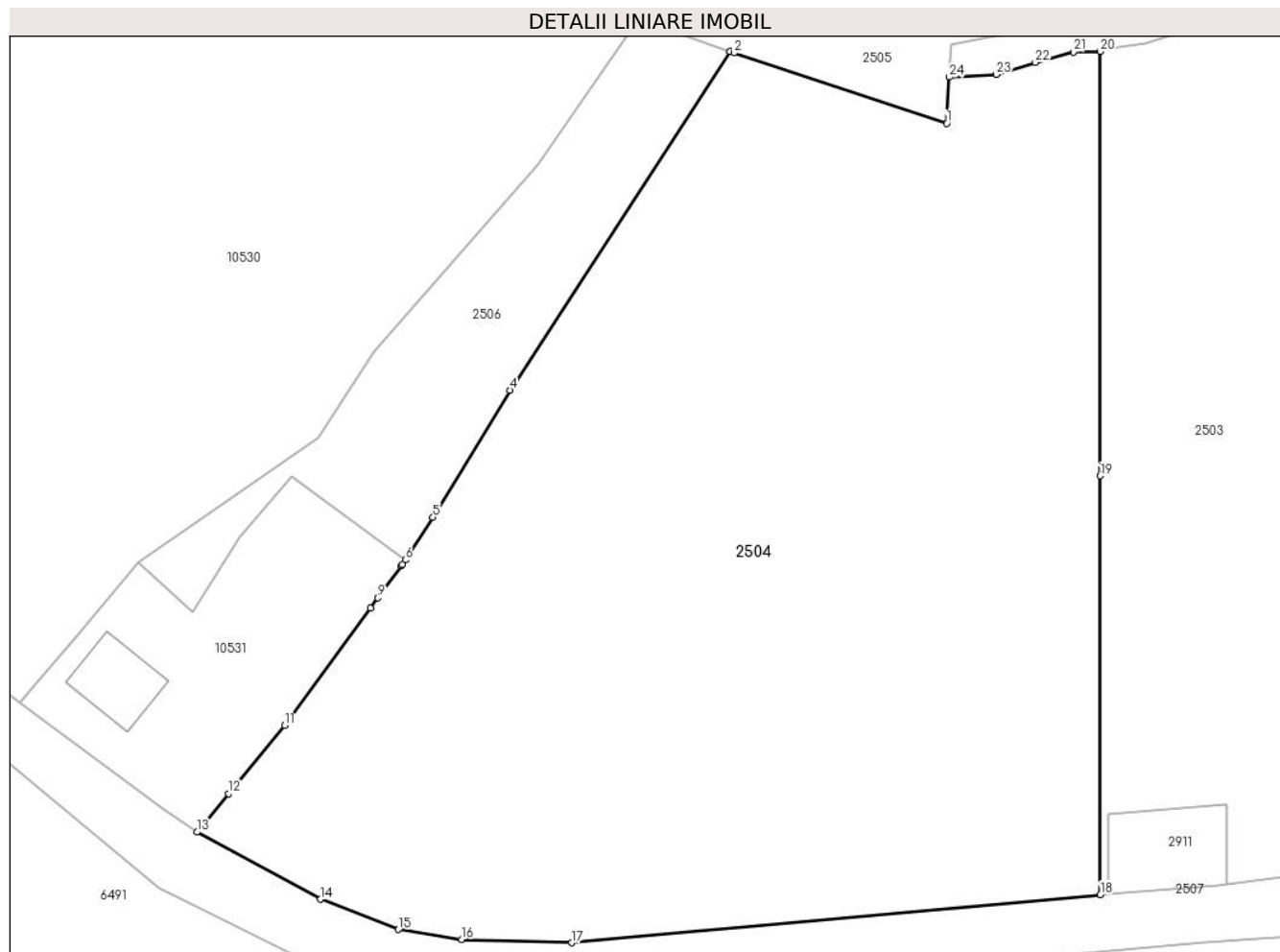

Date referitoare la teren

Crt	Categorie folosință	Intravilan	Suprafața (mp)	Tarla	Parcelă	Nr. topo	Observații / Referințe
1	pasune	NU	8.796	-	-	-	PV 1211/14.01.2013 O.S.Pipirig,U.P. II Mihaieti, u.a.61AA%

Lungime Segmente

1) Valorile lungimilor segmentelor sunt obținute din proiecție în plan.

Punct început	X / Y	Punct sfârșit	X / Y	Lungime segment (** (m)
1	579.696,082 633.380,228	2	579.669,244 633.389,114	28.271
3	579.668,735 633.389,295	4	579.640,953 633.346,595	50.942
5	579.631,263 633.330,57	6	579.627,775 633.325,218	6.388
7	579.627,411 633.324,649	8	579.627,298 633.324,473	0.209
9	579.624,315 633.320,43	10	579.623,384 633.319,168	1.568

Punct început	X / Y	Punct sfârșit	X / Y	Lungime segment (** (m)
2	579.669,244 633.389,114	3	579.668,735 633.389,295	0.54
4	579.640,953 633.346,595	5	579.631,263 633.330,57	18.727
6	579.627,775 633.325,218	7	579.627,411 633.324,649	0.675
8	579.627,298 633.324,473	9	579.624,315 633.320,43	5.024
10	579.623,384 633.319,168	11	579.612,52 633.304,346	18.377

Punct început	X / Y	Punct sfârșit	X / Y	Lungime segment (** (m)
11	579.612,52 633.304,346	12	579.605,461 633.295,761	11.114
13	579.601,483 633.290,922	14	579.617,081 633.282,446	17.752
15	579.626,901 633.278,626	16	579.634,893 633.277,399	8.086
17	579.648,777 633.276,972	18	579.715,461 633.283,031	66.959
19	579.715,456 633.335,817	20	579.715,451 633.389,294	53.477
21	579.712,07 633.389,218	22	579.707,256 633.387,907	4.989
23	579.702,311 633.386,372	24	579.696,415 633.386,042	5.905

Punct început	X / Y	Punct sfârșit	X / Y	Lungime segment (** (m)
12	579.605,461 633.295,761	13	579.601,483 633.290,922	6.264
14	579.617,081 633.282,446	15	579.626,901 633.278,626	10.537
16	579.634,893 633.277,399	17	579.648,777 633.276,972	13.891
18	579.715,461 633.283,031	19	579.715,456 633.335,817	52.786
20	579.715,451 633.389,294	21	579.712,07 633.389,218	3.382
22	579.707,256 633.387,907	23	579.702,311 633.386,372	5.178
24	579.696,415 633.386,042	1	579.696,082 633.380,228	5.824

** Lungimile segmentelor sunt determinate în planul de proiecție Stereo 70 și sunt rotunjite la 1 milimetru.

*** Distanța dintre puncte este formată din segmente cumulate ce sunt mai mici decât valoarea 1 milimetru.

**DATE DESPRE IMOBILUL NR. 2505**

Oficiul de Cadastru și Publicitate Imobiliară NEAMT
Biroul de Cadastru și Publicitate Imobiliară Targu-Neamt

A. Partea I. Descrierea imobilului

TEREN Intravilan

Adresa: Loc. Dolhesti, Jud. Neamt, UP II Mihaieiti, u.a. 61C1

Nr. Crt	Nr cadastral Nr. topografic	Suprafața* (mp)	Observații / Referințe
A1	52311	2.000	Sector cadastral:239 Teren imprejmuit;

Construcții

Crt	Nr cadastral Nr. topografic	Adresa	Observații / Referințe
A1.1	52311-C1	Loc. Dolhesti, Jud. Neamt, UP II Mihaieiti, u.a. 61C1	Nr. niveluri:1; S. construita la sol:104 mp; S. construita desfasurata:104 mp; Canton silvic 'Mihaieti' , construit in anul 1974. Suprafata construita desfasurata - S = 104 mp
A1.2	52311-C2	Loc. Dolhesti, Jud. Neamt, UP II Mihaieiti, u.a. 61C1	Nr. niveluri:1; S. construita la sol:53 mp; S. construita desfasurata:53 mp; Adapost substante chimice 'Mihaieti', construit in anul 1987. Suprafata construita desfasurata - S = 53 mp.

B. Partea II. Proprietari și acte

Inscrieri privitoare la dreptul de proprietate și alte drepturi reale		Referințe
9716 / 05/05/2017		
Act Normativ nr. 1705 - hotarare, din 29/11/2006 emis de GUVERNUL ROMANIEI (act administrativ nr 225 - amenajament silvic cu proces verbal avizare si receptie din 27.06.2007, emis de DIRECTIA SILVICA NEAMT);		
B1	Intabulare, drept de PROPRIETATE, dobandit prin Lege, cota actuala 1/1, cota initiala 1/1 1) STATUL ROMÂN- DOMENIUL PUBLIC, CIF:999999999999, DOMENIUL PUBLIC	A1
Act Administrativ nr. 5770 - certificat de atestare fiscala, din 04/05/2017 emis de COMUNA PIPIRIG;		
B1	Intabulare, drept de PROPRIETATE, dobandit prin Lege, cota actuala 1/1, cota initiala 1/1 1) REGIA NAȚIONALĂ A PĂDURILOR ROMSILVA RA, CIF:999999999999 2) REGIA NAȚIONALĂ A PĂDURILOR ROMSILVA RA, CIF:999999999999	A1.1
Act Normativ nr. 1705 - hotarare, din 29/11/2006 emis de GUVERNUL ROMANIEI (act administrativ nr 225 - amenajament silvic cu proces verbal avizare si receptie din 27.06.2007, emis de DIRECTIA SILVICA NEAMT);		
B2	Intabulare, drept de ADMINISTRARE 1) REGIA NAȚIONALĂ A PĂDURILOR ROMSILVA RA, CIF:999999999999	A1

C. Partea III. SARCINI .

Inscrieri privind dezmembramintele dreptului de proprietate, drepturi reale de garanție și sarcini	Referințe
NU SUNT	

Anexa Nr. 1 La Partea I

Teren

Nr cadastral	Suprafața (mp)*	Observații / Referințe
52311	2.000	

* Suprafața este determinată în planul de proiecție Stereo 70.

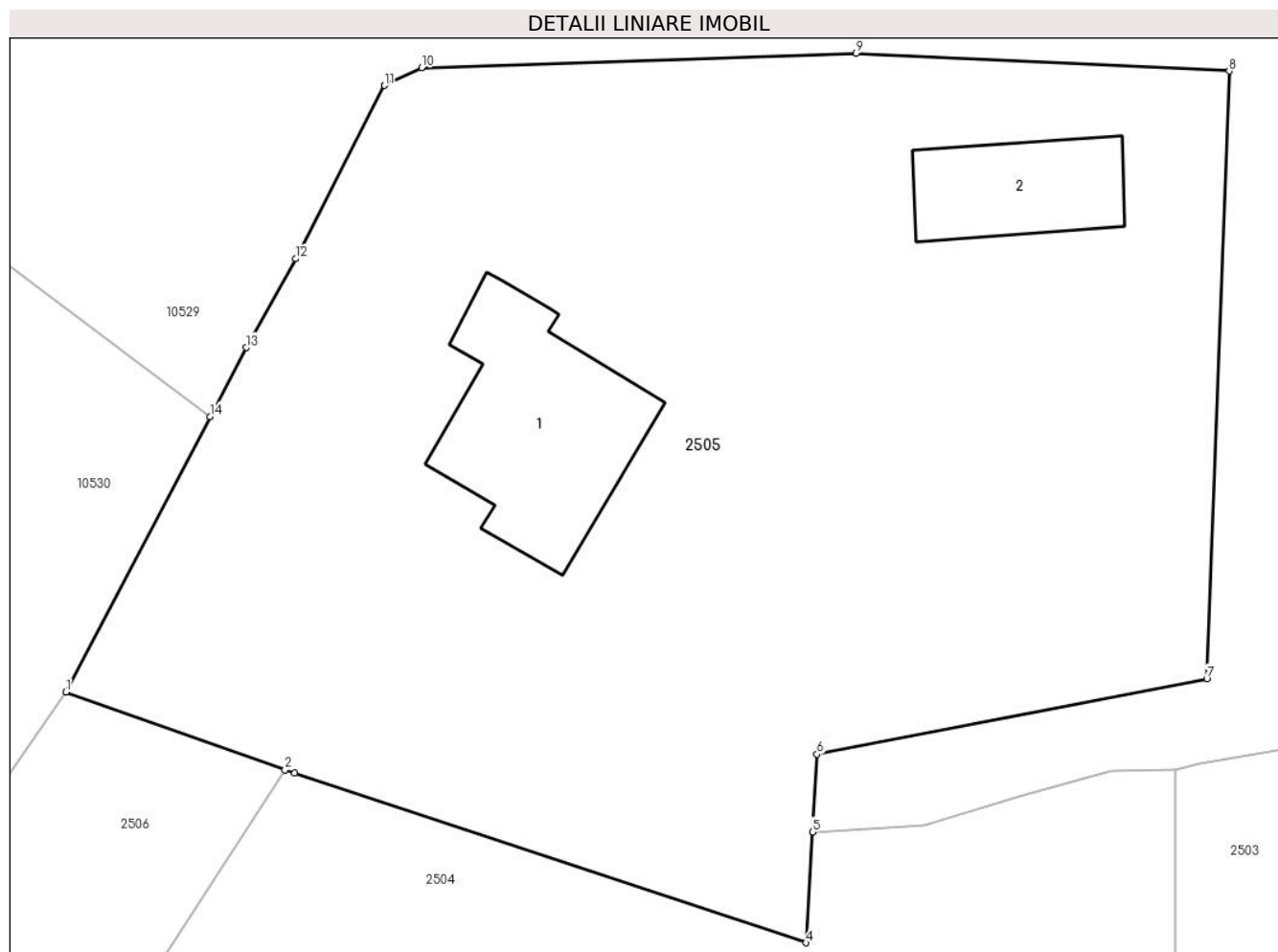

Date referitoare la teren

Crt	Categorie folosință	Intravilan	Suprafața (mp)	Tarla	Parcelă	Nr. topo	Observații / Referințe
1	curți constructii	DA	2.000	-	-	-	

Date referitoare la construcții

Crt	Număr	Destinație construcție	Supraf. (mp)	Situație juridică	Observații / Referințe
A1.1	52311-C1	construcții de locuințe	104	Cu acte	Nr. niveluri:1; S. construită la sol:104 mp; S. construită desfășurată:104 mp; Canton silvic 'Mihaieti', construit în anul 1974. Suprafața construită desfășurată - S = 104 mp
A1.2	52311-C2	construcții anexa	53	Cu acte	Nr. niveluri:1; S. construită la sol:53 mp; S. construită desfășurată:53 mp; Adăpost substanțe chimice 'Mihaieti', construit în anul 1987. Suprafața construită desfășurată - S = 53 mp.

Lungime Segmente

1) Valorile lungimilor segmentelor sunt obținute din proiecție în plan.

Punct început	X / Y	Punct sfârșit	X / Y	Lungime segment (** (m))
1	579.657,247 633.393,38	2	579.668,735 633.389,295	12.193

Punct început	X / Y	Punct sfârșit	X / Y	Lungime segment (** (m)
2	579.668,735 633.389,295	3	579.669,244 633.389,114	0.54
3	579.669,244 633.389,114	4	579.696,082 633.380,228	28.271
4	579.696,082 633.380,228	5	579.696,415 633.386,042	5.824
5	579.696,415 633.386,042	6	579.696,649 633.390,109	4.074
6	579.696,649 633.390,109	7	579.717,1 633.394,08	20.833
7	579.717,1 633.394,08	8	579.718,274 633.425,93	31.872
8	579.718,274 633.425,93	9	579.698,694 633.426,868	19.602
9	579.698,694 633.426,868	10	579.675,898 633.426,109	22.809
10	579.675,898 633.426,109	11	579.673,955 633.425,172	2.157
11	579.673,955 633.425,172	12	579.669,286 633.416,091	10.211
12	579.669,286 633.416,091	13	579.666,699 633.411,439	5.323
13	579.666,699 633.411,439	14	579.664,805 633.407,82	4.085
14	579.664,805 633.407,82	1	579.657,247 633.393,38	16.298

** Lungimile segmentelor sunt determinate în planul de proiecție Stereo 70 și sunt rotunjite la 1 milimetru.

*** Distanța dintre puncte este formată din segmente cumulate ce sunt mai mici decât valoarea 1 milimetru.

**DATE DESPRE IMOBILUL NR. 2506**

Oficiul de Cadastru și Publicitate Imobiliară NEAMT
Biroul de Cadastru și Publicitate Imobiliară Targu-Neamt

A. Partea I. Descrierea imobilului

TEREN Extravilan

Adresa: Jud. Neamt

Nr. Crt	Nr cadastral Nr. topografic	Suprafața* (mp)	Observații / Referințe
A1		Din acte: 3.760.620.000 Masurata: 1.203	Sector cadastral:239 Teren neimprejmuit; DIFERENTA DE SUPRAFATA INSCRISA IN INVENTARUL BUNURILOR DIN DOMENIUL PUBLIC AL STATULUI SE REGASESTE IN ALTE SECTOARE CADASTRALE

B. Partea II. Proprietari și acte

Inscrieri privitoare la dreptul de proprietate și alte drepturi reale		Referințe
2560 / 25/09/2023		
Act Administrativ nr. 1705, din 21/12/2006 emis de GUVERNUL ROMANIEI;		
B1	Intabulare, drept de PROPRIETATE, dobandit prin Lege, cota actuala 1/1, cota initiala 1/1 1) STATUL ROMAN , CIF:9999999999999, -domeniul public	A1
Act Administrativ nr. 982, din 29/12/1998 emis de GUVERNUL ROMANIEI (ORDINUL 182/26.02.2018 AVIZ CTAS 895/13.12.2017 EXTRAS DIN AMENAJAMENTUL SILVIC AL UNITATILOR DE PRODUCTIE);		
B2	Intabulare, drept de ADMINISTRARE, dobandit prin Lege, cota actuala 1/1 1) RNP - ROMSILVA - PRIN DIRECTIA SILVICA NEAMT , CIF:1590120	A1

C. Partea III. SARCINI .

Inscrieri privind dezmembramintele dreptului de proprietate, drepturi reale de garanție și sarcini	Referințe
NU SUNT	

Anexa Nr. 1 La Partea I

Teren

Nr cadastral	Suprafața (mp)*	Observații / Referințe
	Din acte: 3.760.620.000 Masurata: 1.203	DIFERENȚA DE SUPRAFAȚA INSCRISA IN INVENTARUL BUNURILOR DIN DOMENIUL PUBLIC AL STATULUI SE REGASESTE IN ALTE SECTOARE CADASTRALE

* Suprafața este determinată în planul de proiecție Stereo 70.

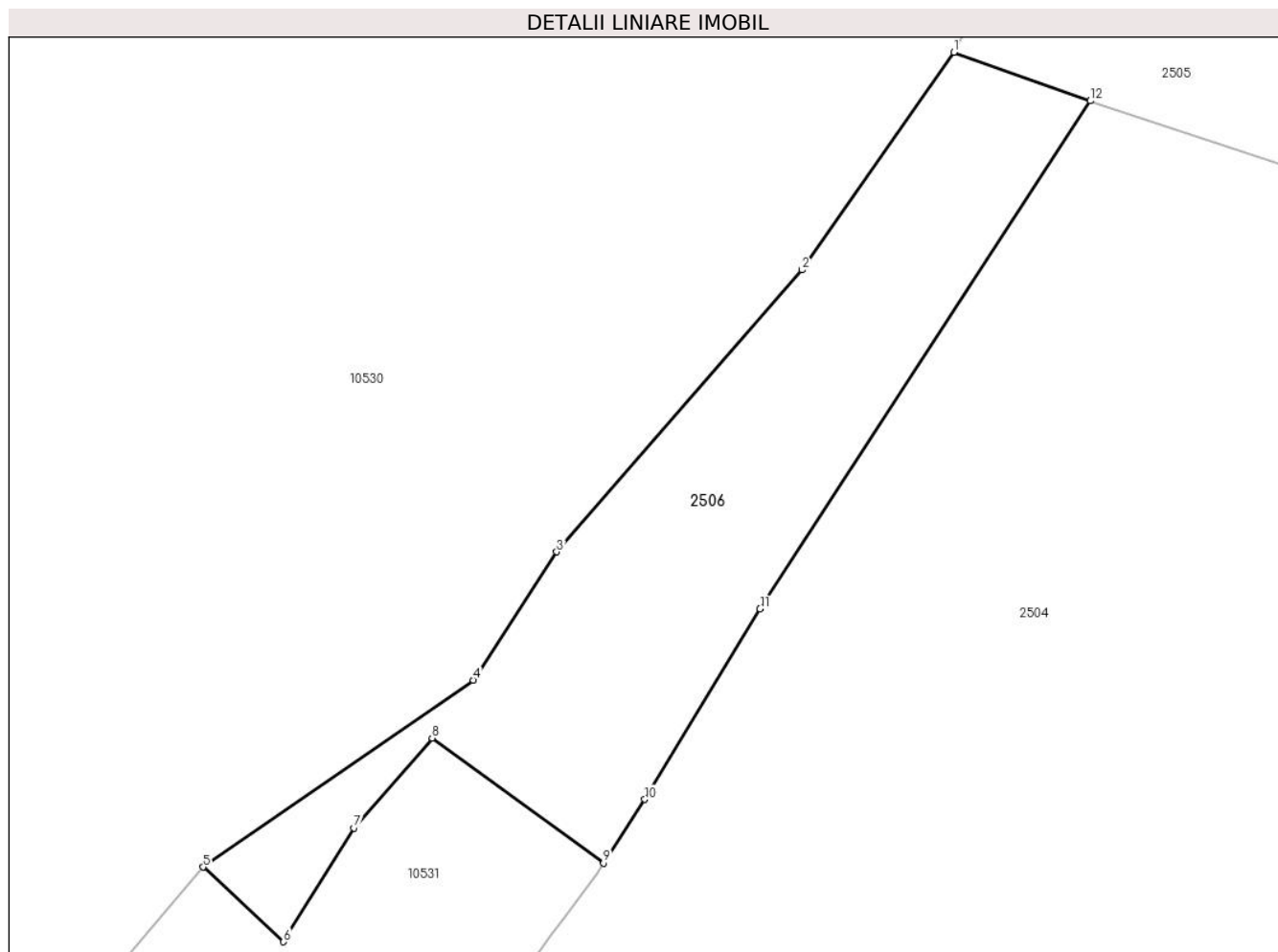

Date referitoare la teren

Crt	Categorie folosință	Intravilan	Suprafața (mp)	Tarla	Parcelă	Nr. topo	Observații / Referințe
1	faneata	NU	1.203	UP II Mihaieti	UA 61AA	-	UP II Mihaieti - Pipirig, U.A 61AA - Conform amenajamentului silvic al UP II Pipirig, in tabelul de descriere parcelara, parcela este identificata cu categoria de folosinta 'faneata'

Lungime Segmente

1) Valorile lungimilor segmentelor sunt obținute din proiecție în plan.

Punct început	X / Y	Punct sfârșit	X / Y	Lungime segment (** (m)
1	579.657,247 633.393,38	2	579.644,483 633.375,081	22.311
2	579.644,483 633.375,081	3	579.623,849 633.351,38	31.425
3	579.623,849 633.351,38	4	579.616,824 633.340,594	12.872

Punct început	X / Y	Punct sfârşit	X / Y	Lungime segment (** (m)
4	579.616,824 633.340,594	5	579.594,097 633.324,885	27.628
5	579.594,097 633.324,885	6	579.600,861 633.318,603	9.231
6	579.600,861 633.318,603	7	579.606,808 633.328,161	11.257
7	579.606,808 633.328,161	8	579.613,359 633.335,728	10.009
8	579.613,359 633.335,728	9	579.627,775 633.325,218	17.84
9	579.627,775 633.325,218	10	579.631,263 633.330,57	6.388
10	579.631,263 633.330,57	11	579.640,953 633.346,595	18.727
11	579.640,953 633.346,595	12	579.668,735 633.389,295	50.942
12	579.668,735 633.389,295	1	579.657,247 633.393,38	12.193

** Lungimile segmentelor sunt determinate în planul de proiecție Stereo 70 și sunt rotunjite la 1 milimetru.

*** Distanța dintre puncte este formată din segmente cumulate ce sunt mai mici decât valoarea 1 milimetru.



DATE DESPRE IMOBILUL NR. 2911

Oficiul de Cadastru și Publicitate Imobiliară NEAMT
Biroul de Cadastru și Publicitate Imobiliară Targu-Neamt

A. Partea I. Descrierea imobilului

TEREN Intravilan

Adresa: Loc. Dolhesti, Jud. Neamt

Nr. Crt	Nr cadastral Nr. topografic	Suprafața* (mp)	Observații / Referințe
A1	53907	150	Sector cadastral:239 Teren imprejmuit; partial imprejmuit

B. Partea II. Proprietari și acte

Inscrieri privitoare la dreptul de proprietate și alte drepturi reale	Referințe	
22019 / 29/09/2021		
Act Notarial nr. Act de lotizare aut nr. 3150, din 28/09/2021 emis de NP David Daniela;		
B1	Se infiinteaza cartea funciara 53907 a imobilului cu numarul cadastral 53907 / UAT Pipirig, rezultat din dezmembrarea imobilului cu numarul cadastral 52555 inscris in cartea funciara 52555;	A1
Hotarare Judecatoreasca nr. SENTINȚĂ CIVILĂ NR. 257, din 11/03/2021 emis de JUDECATORIA TARGU NEAMT;		
B2	Intabulare, drept de PROPRIETATE, cu titlu de drept de PARTAJ, dobandit prin Hotarare Judecatoreasca, cota actuala 1/1, cota initiala 1/1 1) AIRINEI ION <i>OBSERVATII: pozitie transcrisa din CF 52555/Pipirig, inscrisa prin incheierea nr. 12819 din 04/06/2021;</i>	A1
Act Administrativ nr. Adresa nr. 8845, din 15/12/2020 emis de Directia Silvica Neamt (act administrativ nr Adeverinta nr. 14455 din 16.12.2020, emis de Comuna Pipirig);		
B3	Se actualizează înscrierea în cartea funciară ca urmare a schimbării categoriei de folosință a suprafeței de 5984 mp din totalul suprafeței de 20984 mp din teren padure în teren fânețe <i>OBSERVATII: pozitie transcrisa din CF 52555/Pipirig, inscrisa prin incheierea nr. 14032 din 23/06/2021;</i>	A1
Act Notarial nr. Act de lotizare aut nr. 3150, din 28/09/2021 emis de NP David Daniela;		
B5	Se radiază propunerea de dezmembrare notată în baza încheierii nr. 16792 din 27.07.2021	A1
11528 / 27/04/2023		
Act Administrativ nr. ADEVERINTA nr. 3841, din 02/03/2023 emis de Comuna Pipirig (act administrativ nr HOTARARE DE CONSILIU LOCAL nr. 53 din 12.11.2015, emis de Consiliul Local al Comunei Pipirig);		
B6	Se notează actualizarea informatiilor cadastrale în sensul trecerii suprafeței de 150 mp teren din extravilanul comunei Pipirig în intravilan sat Dolhesti, comuna Pipirig	A1

C. Partea III. SARCINI

Inscrieri privind dezmembramintele dreptului de proprietate, drepturi reale de garanție și sarcini	Referințe	
24949 / 28/10/2021		
Act Notarial nr. Contract de închiriere aut nr. 3571, din 27/10/2021 emis de NP David Radu Constantin;		
C1	Se notează locațiunea (închirierea) prezentului imobil pe o durată de 15 ani începând cu data 27.10.2021 1) ORANGE ROMANIA SA, CIF:9010105	A1
10387 / 10/04/2023		
Act Administrativ nr. PROCES VERBAL DE SECHESTRU nr. 2779, din 06/04/2023 emis de ANAF-SERVICIUL FISCAL ORASENESC TARGU NEAMT;		
C2	Intabulare, drept de IPOTECA LEGALA, Valoare:18913 LEI, emis pe numele AIRINEI ION 1) ANAF-SERVICIUL FISCAL ORASENESC TARGU NEAMT, CIF:999999999999	A1

Anexa Nr. 1 La Partea I

Teren

Nr cadastral	Suprafața (mp)*	Observații / Referințe
53907	150	partial imprejmuit

* Suprafața este determinată în planul de proiecție Stereo 70.

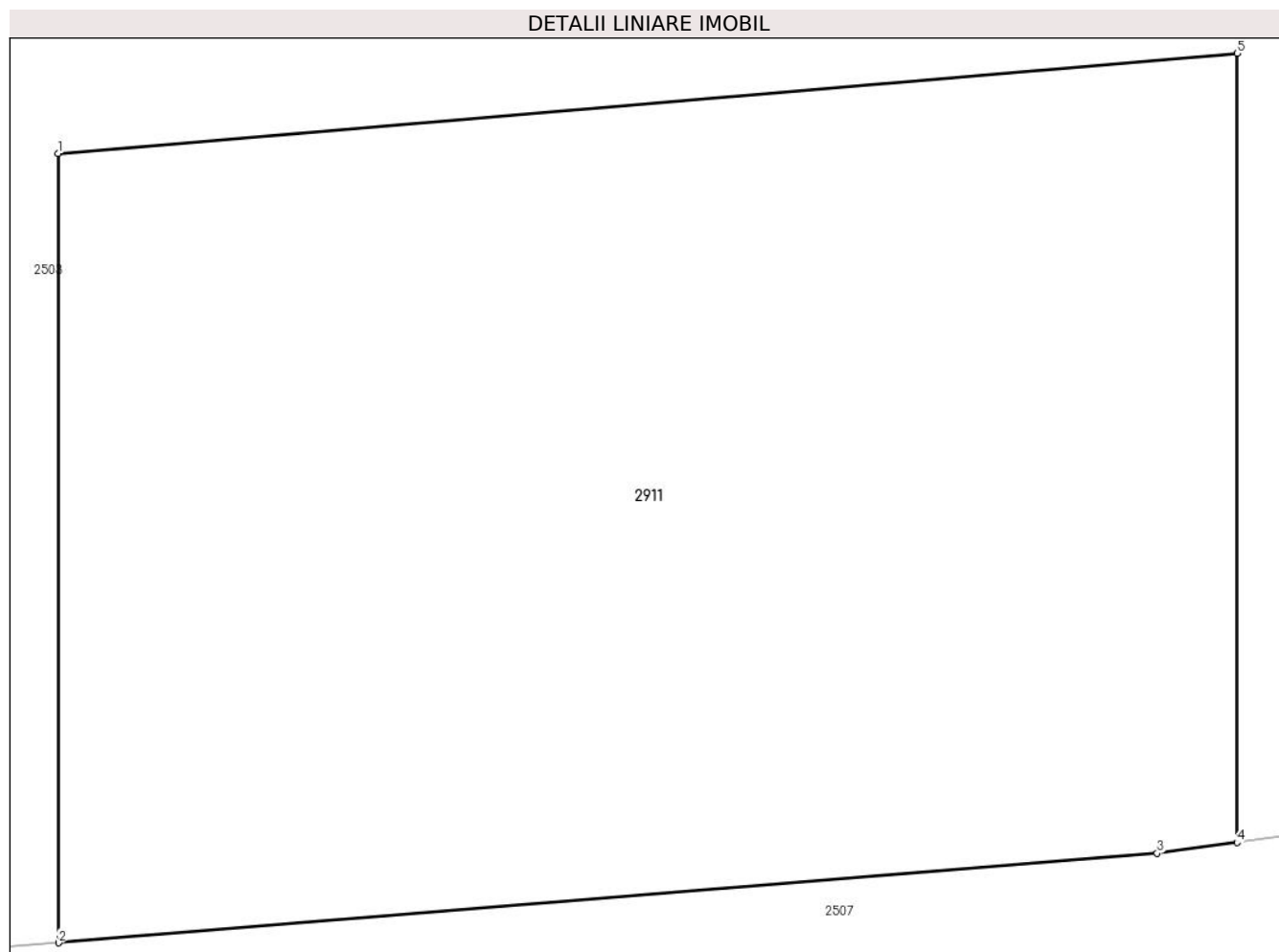

Date referitoare la teren

Crt	Categorie folosință	Intra vilan	Suprafața (mp)	Tarla	Parcelă	Nr. topo	Observații / Referințe
1	faneata	DA	150	-	-	-	PV 1216/05.02.2013 O.S.Pipirig,U.P. II Mihaieti, u.a.61AA%

Lungime Segmente

1) Valorile lungimilor segmentelor sunt obținute din proiecție în plan.

Punct început	X / Y	Punct sfârșit	X / Y	Lungime segment (** (m)
1	579.716,457 633.293,112	2	579.716,461 633.283,112	10.0
2	579.716,461 633.283,112	3	579.730,39 633.284,247	13.975
3	579.730,39 633.284,247	4	579.731,401 633.284,382	1.02
4	579.731,401 633.284,382	5	579.731,404 633.294,382	10.0
5	579.731,404 633.294,382	1	579.716,457 633.293,112	15.001

**** Lungimile segmentelor sunt determinate în planul de proiecție Stereo 70 și sunt rotunjite la 1 milimetru.**

***** Distanța dintre puncte este formată din segmente cumulate ce sunt mai mici decât valoarea 1 milimetru.**



DATE DESPRE IMOBILUL NR. 10528

Oficiul de Cadastru și Publicitate Imobiliară NEAMT
Biroul de Cadastru și Publicitate Imobiliară Targu-Neamt

A. Partea I. Descrierea imobilului

TEREN Intravilan

Adresa: Loc. Dolhesti, Jud. Neamt

Nr. Crt	Nr cadastral Nr. topografic	Suprafața* (mp)	Observații / Referințe
A1	54552	215	Sector cadastral:239 Teren imprejmuit; partial imprejmuit

B. Partea II. Proprietari și acte

Inscrieri privitoare la dreptul de proprietate și alte drepturi reale	Referințe	
18542 / 14/07/2023		
Act Notarial nr. Act de lotizare aut nr. 1965, din 14/07/2023 emis de NP David Radu-Constantin;		
B1	Se infiinteaza cartea funciara 54552 a imobilului cu numarul cadastral 54552 / UAT Pipirig, rezultat din dezmembrarea imobilului cu numarul cadastral 53906 inscris in cartea funciara 53906;	A1
Act Notarial nr. Act de lotizare aut nr. 3150, din 28/09/2021 emis de NP David Daniela;		
B2	Se infiinteaza cartea funciara 53906 a imobilului cu numarul cadastral 53906 / UAT Pipirig, rezultat din dezmembrarea imobilului cu numarul cadastral 52555 inscris in cartea funciara 52555;	A1
<i>OBSERVATII: pozitie transcrisa din CF 53906/Pipirig, inscrisa prin incheierea nr. 22019 din 29/09/2021;</i>		
Hotarare Judecatoreasca nr. SENTINȚĂ CIVILĂ NR. 257, din 11/03/2021 emis de JUDECATORIA TARGU NEAMT;		
B3	Intabulare, drept de PROPRIETATE, cu titlu de drept de PARTAJ, dobandit prin Hotarare Judecatoreasca, cota actuala 1/1, cota initiala 1/1	A1
1) AIRINEI ION		
<i>OBSERVATII: pozitie transcrisa din CF 53906/Pipirig, inscrisa prin incheierea nr. 22019 din 29/09/2021; pozitie transcrisa din CF 52555/Pipirig, inscrisa prin incheierea nr. 12819 din 04/06/2021;</i>		
Act Administrativ nr. Adresa nr. 8845, din 15/12/2020 emis de Directia Silvica Neamt (act administrativ nr Adeverința nr. 14455 din 16.12.2020, emis de Comuna Pipirig);		
B4	Se actualizează înscrierea în cartea funciară ca urmare a schimbării categoriei de folosință a suprafeței de 5984 mp din totalul suprafeței de 20984 mp din teren padure în teren fânețe	A1
<i>OBSERVATII: pozitie transcrisa din CF 53906/Pipirig, inscrisa prin incheierea nr. 22019 din 29/09/2021; pozitie transcrisa din CF 52555/Pipirig, inscrisa prin incheierea nr. 14032 din 23/06/2021;</i>		
Act Administrativ nr. ADEVERINTA nr. 3831, din 02/03/2023 emis de Comuna Pipirig (act administrativ nr HOTARARE DE CONSILIU LOCAL nr. 53 din 12.11.2015, emis de Consiliul Local al Comunei Pipirig);		
B5	Se notează actualizarea informatiilor cadastrale în sensul trecerii suprafețelor de 5834 mp si 1914 mp teren din extravilanul comunei Pipirig Târgu Neamț în intravilan sat Dolhesti, comuna Pipirig	A1
<i>OBSERVATII: pozitie transcrisa din CF 53906/Pipirig, inscrisa prin incheierea nr. 11413 din 26/04/2023;</i>		
Act Notarial nr. Act de lotizare aut nr. 1965, din 14/07/2023 emis de NP David Radu-Constantin;		
B7	Se radiază din oficiu propunerea de dezmembrare notată conform încheierii nr. 14093 din 24.05.2023	A1

C. Partea III. SARCINI .

Inscrieri privind dezmembramintele dreptului de proprietate, drepturi reale de garanție și sarcini	Referințe
NU SUNT	

Anexa Nr. 1 La Partea I

Teren

Nr cadastral	Suprafața (mp)*	Observații / Referințe
54552	215	partial imprejmuit

* Suprafața este determinată în planul de proiecție Stereo 70.

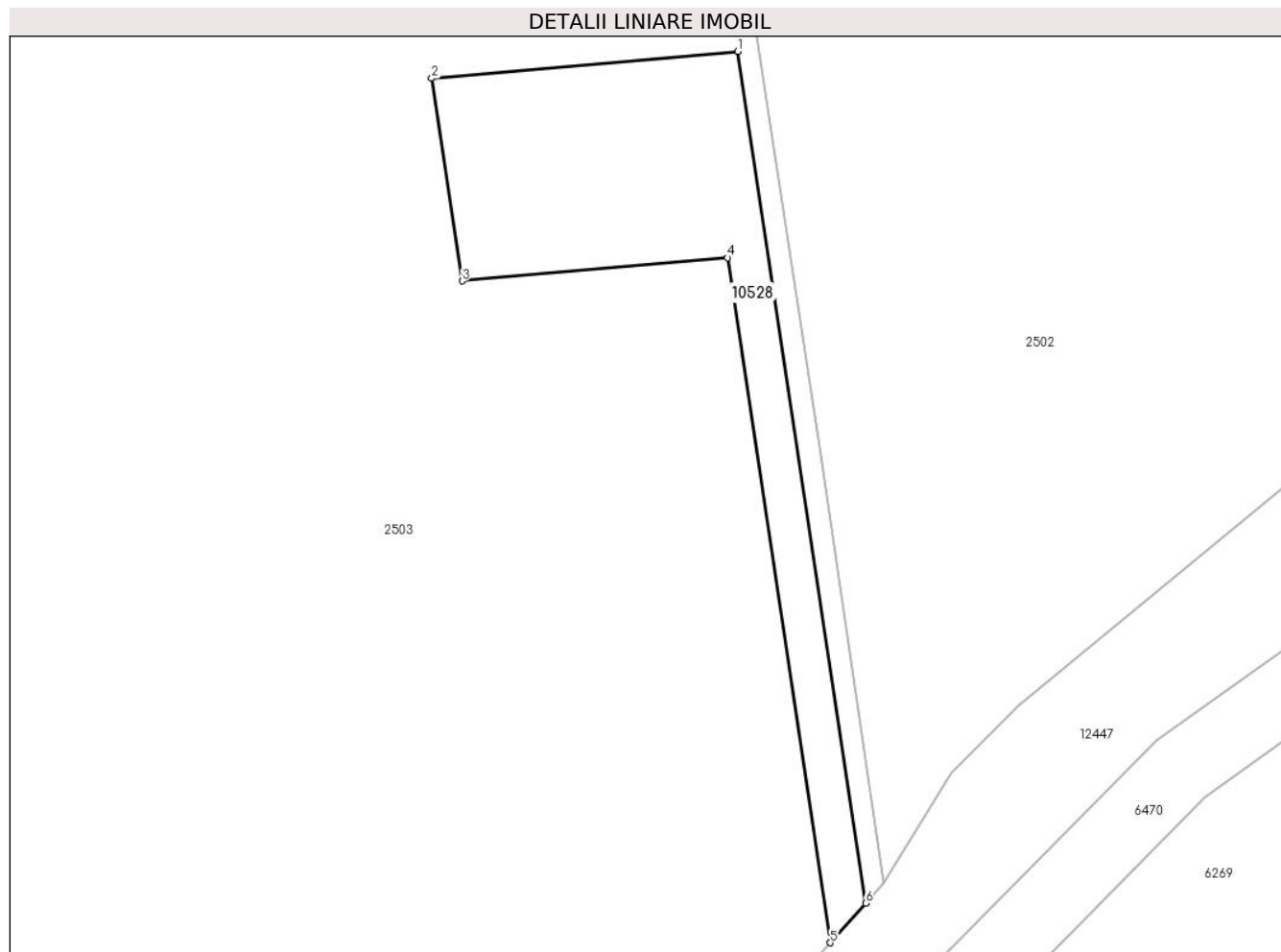

Date referitoare la teren

Crt	Categorie folosință	Intra vilan	Suprafața (mp)	Tarla	Parcelă	Nr. topo	Observații / Referințe
1	faneata	DA	215	-	-	-	PV 1216/05.02.2013 O.S.Pipirig,U.P. II Mihaieti, u.a.61AA%

Lungime Segmente

1) Valorile lungimilor segmentelor sunt obținute din proiecție în plan.

Punct început	X / Y	Punct sfârșit	X / Y	Lungime segment (** (m)
1	579.779,281 633.342,095	2	579.764,339 633.340,786	14.999
2	579.764,339 633.340,786	3	579.765,823 633.330,899	9.998
3	579.765,823 633.330,899	4	579.778,773 633.332,033	13.0
4	579.778,773 633.332,033	5	579.783,782 633.298,631	33.775
5	579.783,782 633.298,631	6	579.785,515 633.300,564	2.596

Punct început	X / Y	Punct sfârşit	X / Y	Lungime segment (** (m)
6	579.785,515 633.300,564	1	579.779,281 633.342,095	41.996

** Lungimile segmentelor sunt determinate în planul de proiecţie Stereo 70 şi sunt rotunjite la 1 milimetru.

*** Distanţa dintre puncte este formată din segmente cumulate ce sunt mai mici decât valoarea 1 milimetru.

**DATE DESPRE IMOBILUL NR. 10529**

Oficiul de Cadastru și Publicitate Imobiliară NEAMT
Biroul de Cadastru și Publicitate Imobiliară Targu-Neamt

A. Partea I. Descrierea imobilului

TEREN Extravilan

Adresa: Jud. Neamt

Nr. Crt	Nr cadastral Nr. topografic	Suprafața* (mp)	Observații / Referințe
A1		Din acte: 3.760.620.000 Masurata: 6.109	Sector cadastral:239 Teren neimprejmuit; DIFERENTA DE SUPRAFATA INSCRISA IN INVENTARUL BUNURILOR DIN DOMENIUL PUBLIC AL STATULUI SE REGASESTE IN ALTE SECTOARE CADASTRALE

B. Partea II. Proprietari și acte

Inscrieri privitoare la dreptul de proprietate și alte drepturi reale		Referințe
10529 / 25/09/2023		
Act Administrativ nr. 1705, din 21/12/2006 emis de GUVERNUL ROMANIEI;		
B1	Intabulare, drept de PROPRIETATE, dobandit prin Lege, cota actuala 1/1, cota initiala 1/1 1) STATUL ROMAN , CIF:9999999999999, -domeniul public	A1
Act Administrativ nr. 982, din 29/12/1998 emis de GUVERNUL ROMANIEI (ORDINUL 182/26.02.2018 AVIZ CTAS 895/13.12.2017 EXTRAS DIN AMENAJAMENTUL SILVIC AL UNITATILOR DE PRODUCTIE);		
B2	Intabulare, drept de ADMINISTRARE, dobandit prin Lege, cota actuala 1/1 1) RNP - ROMSILVA - PRIN DIRECTIA SILVICA NEAMT , CIF:1590120	A1

C. Partea III. SARCINI .

Inscrieri privind dezmembramintele dreptului de proprietate, drepturi reale de garanție și sarcini	Referințe
NU SUNT	

Anexa Nr. 1 La Partea I

Teren

Nr cadastral	Suprafața (mp)*	Observații / Referințe
	Din acte: 3.760.620.000 Masurata: 6.109	DIFERENȚA DE SUPRAFAȚA INSCRISĂ ÎN INVENTARUL BUNURILOR DIN DOMENIUL PUBLIC AL STATULUI SE REGĂSEȘTE ÎN ALTE SECTOARE CADASTRALE

* Suprafața este determinată în planul de proiecție Stereo 70.

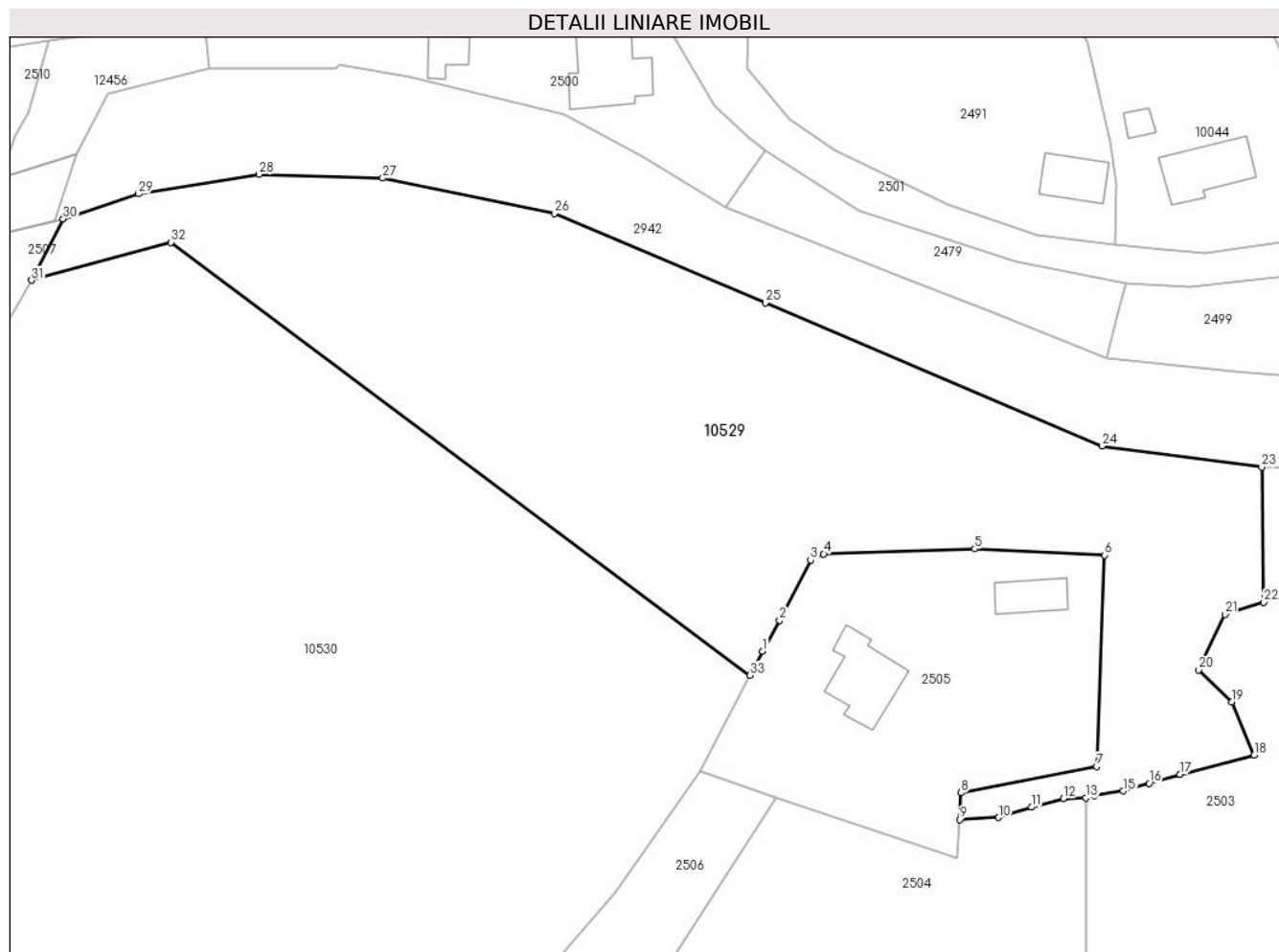

Date referitoare la teren

Crt	Categorie folosință	Intravilan	Suprafața (mp)	Tarla	Parcelă	Nr. topo	Observații / Referințe
1	padure	NU	6.109	UP II Mihaieti	UA 61A	-	UP II Mihaieti - Pipirig, U.A 61A

Lungime Segmente

1) Valorile lungimilor segmentelor sunt obținute din proiecție în plan.

Punct început	X / Y	Punct sfârșit	X / Y	Lungime segment (** (m))
1	579.666,699 633.411,439	2	579.669,286 633.416,091	5.323
3	579.673,955 633.425,172	4	579.675,898 633.426,109	2.157
5	579.698,694 633.426,868	6	579.718,274 633.425,93	19.602
7	579.717,1 633.394,08	8	579.696,649 633.390,109	20.833

Punct început	X / Y	Punct sfârșit	X / Y	Lungime segment (** (m))
2	579.669,286 633.416,091	3	579.673,955 633.425,172	10.211
4	579.675,898 633.426,109	5	579.698,694 633.426,868	22.809
6	579.718,274 633.425,93	7	579.717,1 633.394,08	31.872
8	579.696,649 633.390,109	9	579.696,415 633.386,042	4.074

Punct început	X / Y	Punct sfârșit	X / Y	Lungime segment (** (m)
9	579.696,415 633.386,042	10	579.702,311 633.386,372	5.905
11	579.707,256 633.387,907	12	579.712,07 633.389,218	4.989
13	579.715,451 633.389,294	14	579.716,698 633.389,641	1.294
15	579.721,12 633.390,358	16	579.724,99 633.391,52	4.041
17	579.729,688 633.392,844	18	579.740,883 633.395,793	11.577
19	579.737,515 633.403,782	20	579.732,497 633.408,632	6.979
21	579.736,479 633.416,995	22	579.742,297 633.418,821	6.098
23	579.742,006 633.439,194	24	579.717,895 633.442,36	24.318
25	579.667,179 633.463,955	26	579.635,284 633.477,414	34.618
27	579.609,433 633.482,732	28	579.590,763 633.483,297	18.679
29	579.572,569 633.480,377	30	579.561,212 633.476,609	11.966
31	579.556,449 633.467,343	32	579.577,439 633.473,058	21.754
33	579.664,805 633.407,82	1	579.666,699 633.411,439	4.085

Punct început	X / Y	Punct sfârșit	X / Y	Lungime segment (** (m)
10	579.702,311 633.386,372	11	579.707,256 633.387,907	5.178
12	579.712,07 633.389,218	13	579.715,451 633.389,294	3.382
14	579.716,698 633.389,641	15	579.721,12 633.390,358	4.48
16	579.724,99 633.391,52	17	579.729,688 633.392,844	4.881
18	579.740,883 633.395,793	19	579.737,515 633.403,782	8.67
20	579.732,497 633.408,632	21	579.736,479 633.416,995	9.263
22	579.742,297 633.418,821	23	579.742,006 633.439,194	20.375
24	579.717,895 633.442,36	25	579.667,179 633.463,955	55.122
26	579.635,284 633.477,414	27	579.609,433 633.482,732	26.392
28	579.590,763 633.483,297	29	579.572,569 633.480,377	18.427
30	579.561,212 633.476,609	31	579.556,449 633.467,343	10.418
32	579.577,439 633.473,058	33	579.664,805 633.407,82	109.036

** Lungimile segmentelor sunt determinate în planul de proiecție Stereo 70 și sunt rotunjite la 1 milimetru.

*** Distanța dintre puncte este formată din segmente cumulate ce sunt mai mici decât valoarea 1 milimetru.

**DATE DESPRE IMOBILUL NR. 10530**

Oficiul de Cadastru și Publicitate Imobiliară NEAMT
Biroul de Cadastru și Publicitate Imobiliară Targu-Neamt

A. Partea I. Descrierea imobilului

TEREN Extravilan

Adresa: Jud. Neamt

Nr. Crt	Nr cadastral Nr. topografic	Suprafața* (mp)	Observații / Referințe
A1	52553	18.578	Sector cadastral:239 Teren neimpregmuit;

B. Partea II. Proprietari și acte

Inscrieri privitoare la dreptul de proprietate și alte drepturi reale		Referințe
21088 / 17/09/2021		
Act Administrativ nr. TITLU DE PROPRIETATE nr. 22127, din 16/09/2021 emis de OCPI NEAMȚ (act administrativ nr CERTIFICAT DE DECES nr. 24 din 15.05.1995, emis de PRIMARIA PIPIRIG);		
B1	Intabulare, drept de PROPRIETATE, dobândit prin Reconstituire, cota actuala 1/1, cota initiala 1/1	A1
	1) URCAN VERGINIA 2) BENEDEK MARIA 3) TANASE IOAN 4) VRÎNCIANU VIORICA 5) TANASI MARIEA	

C. Partea III. SARCINI .

Inscrieri privind dezmembramintele dreptului de proprietate, drepturi reale de garanție și sarcini	Referințe
NU SUNT	

Anexa Nr. 1 La Partea I

Teren

Nr cadastral	Suprafața (mp)*	Observații / Referințe
52553	18.578	

* Suprafața este determinată în planul de proiecție Stereo 70.

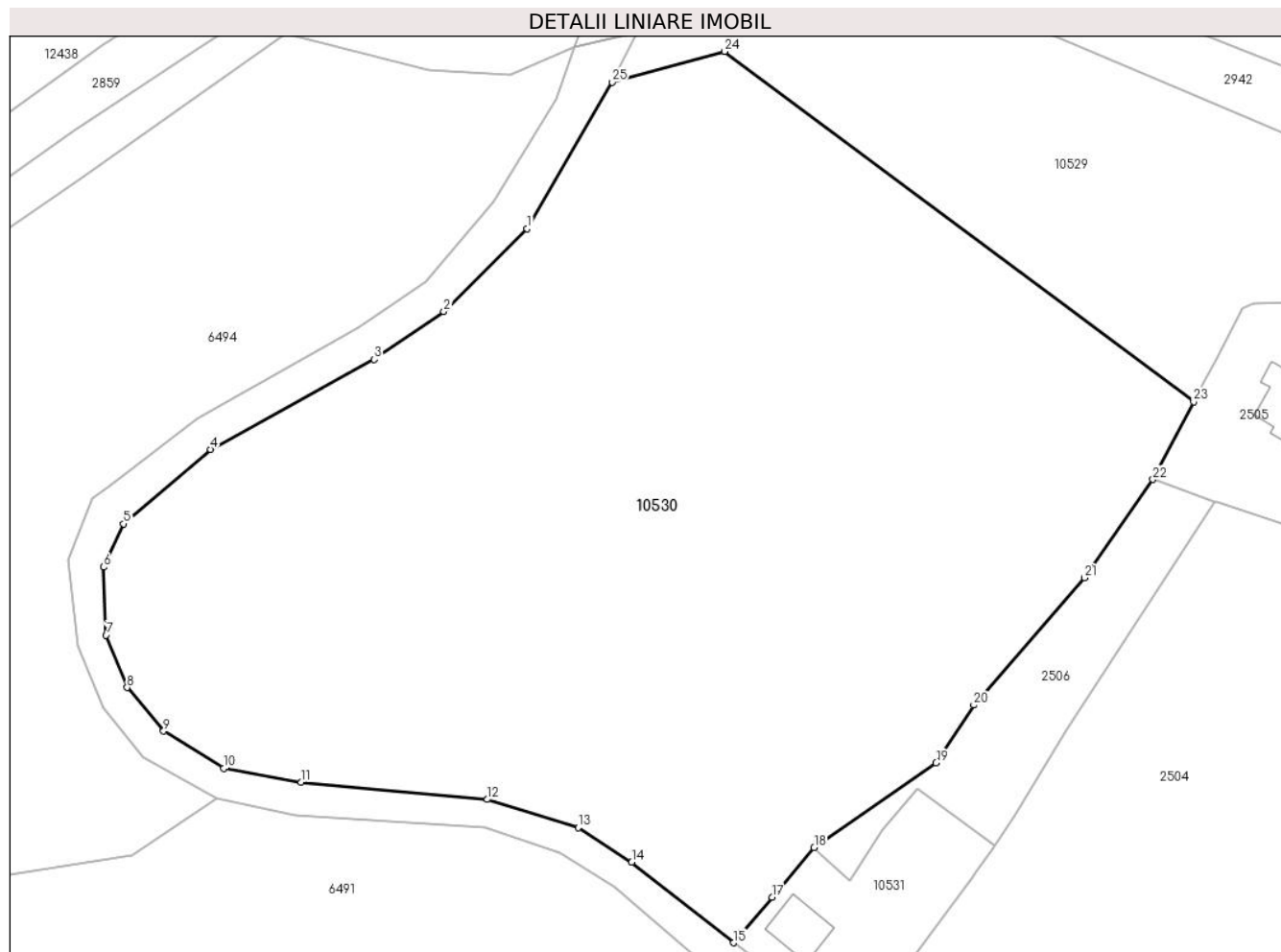

Date referitoare la teren

Crt	Categorie folosință	Intravilan	Suprafața (mp)	Tarla	Parcelă	Nr. topo	Observații / Referințe
1	padure	NU	18.578	-	-	-	PV 1211/14.01.2013 O.S.Pipirig,U.P. II Mihaieti, u.a.61C%

Lungime Segmente

1) Valorile lungimilor segmentelor sunt obținute din proiecție în plan.

Punct început	X / Y	Punct sfârșit	X / Y	Lungime segment (** (m)
1	579.540,611 633.440,054	2	579.525,087 633.424,663	21.86
3	579.512,139 633.415,724	4	579.481,634 633.398,971	34.803
5	579.465,394 633.385,113	6	579.461,726 633.377,062	8.847
7	579.462,139 633.364,396	8	579.466,075 633.354,644	10.516
9	579.472,862 633.346,55	10	579.484,047 633.339,582	13.178

Punct început	X / Y	Punct sfârșit	X / Y	Lungime segment (** (m)
2	579.525,087 633.424,663	3	579.512,139 633.415,724	15.734
4	579.481,634 633.398,971	5	579.465,394 633.385,113	21.349
6	579.461,726 633.377,062	7	579.462,139 633.364,396	12.673
8	579.466,075 633.354,644	9	579.472,862 633.346,55	10.563
10	579.484,047 633.339,582	11	579.498,521 633.336,989	14.704

Punct început	X / Y	Punct sfârșit	X / Y	Lungime segment (** (m)
11	579.498,521 633.336,989	12	579.533,197 633.333,808	34.822
13	579.550,097 633.328,545	14	579.560,105 633.322,135	11.885
15	579.579,067 633.307,139	16	579.580,683 633.309,047	2.5
17	579.586,24 633.315,608	18	579.594,097 633.324,885	12.157
19	579.616,824 633.340,594	20	579.623,849 633.351,38	12.872
21	579.644,483 633.375,081	22	579.657,247 633.393,38	22.311
23	579.664,805 633.407,82	24	579.577,439 633.473,058	109.036
25	579.556,449 633.467,343	1	579.540,611 633.440,054	31.552

Punct început	X / Y	Punct sfârșit	X / Y	Lungime segment (** (m)
12	579.533,197 633.333,808	13	579.550,097 633.328,545	17.701
14	579.560,105 633.322,135	15	579.579,067 633.307,139	24.175
16	579.580,683 633.309,047	17	579.586,24 633.315,608	8.598
18	579.594,097 633.324,885	19	579.616,824 633.340,594	27.628
20	579.623,849 633.351,38	21	579.644,483 633.375,081	31.425
22	579.657,247 633.393,38	23	579.664,805 633.407,82	16.298
24	579.577,439 633.473,058	25	579.556,449 633.467,343	21.754

** Lungimile segmentelor sunt determinate în planul de proiecție Stereo 70 și sunt rotunjite la 1 milimetru.

*** Distanța dintre puncte este formată din segmente cumulate ce sunt mai mici decât valoarea 1 milimetru.

**DATE DESPRE IMOBILUL NR. 10531**

Oficiul de Cadastru și Publicitate Imobiliară NEAMT
Biroul de Cadastru și Publicitate Imobiliară Targu-Neamt

A. Partea I. Descrierea imobilului

TEREN Intravilan

Adresa: Loc. Dolhesti, Jud. Neamt, UP II Mihaieti, ua 61C2

Nr. Crt	Nr cadastral Nr. topografic	Suprafața* (mp)	Observații / Referințe
A1	52308	1.000	Sector cadastral:239 Teren imprejmuit;

Construcții

Crt	Nr cadastral Nr. topografic	Adresa	Observații / Referințe
A1.1	52308-C1	Loc. Dolhesti, Jud. Neamt, UP II Mihaieti, ua 61C2	Nr. niveluri:1; S. construita la sol:82 mp; S. construita desfasurata:82 mp; Cabana Mihaieti magazin forestier, construit in anul 1986. Suprafata construita desfasurata = 82 mp

B. Partea II. Proprietari și acte

Inscrieri privitoare la dreptul de proprietate și alte drepturi reale		Referințe
9657 / 04/05/2017		
Act Normativ nr. 1705 - hotarare, din 29/11/2006 emis de GUVERNUL ROMANIEI (act administrativ nr 225 - amenajament silvic cu proces verbal avizare si receptie din 27.06.2007, emis de DIRECTIA SILVICA NEAMT);		
B1	Intabulare, drept de PROPRIETATE, dobandit prin Lege, cota actuala 1/1, cota initiala 1/1 1) STATUL ROMÂN- DOMENIUL PUBLIC, CIF:999999999999, DOMENIUL PUBLIC	A1
Act Administrativ nr. 5770 - certificat de atestare fiscala, din 04/05/2017 emis de COMUNA PIPIRIG;		
B1	Intabulare, drept de PROPRIETATE, dobandit prin Lege, cota actuala 1/1, cota initiala 1/1 1) REGIA NAȚIONALĂ A PĂDURILOR ROMSILVA RA, CIF:999999999999	A1.1
Act Normativ nr. 1705 - hotarare, din 29/11/2006 emis de GUVERNUL ROMANIEI (act administrativ nr 225 - amenajament silvic cu proces verbal avizare si receptie din 27.06.2007, emis de DIRECTIA SILVICA NEAMT);		
B2	Intabulare, drept de ADMINISTRARE 1) REGIA NAȚIONALĂ A PĂDURILOR ROMSILVA RA, CIF:999999999999	A1

C. Partea III. SARCINI .

Inscrieri privind dezmembramintele dreptului de proprietate, drepturi reale de garanție și sarcini	Referințe
NU SUNT	

Anexa Nr. 1 La Partea I

Teren

Nr cadastral	Suprafața (mp)*	Observații / Referințe
52308	1.000	

* Suprafața este determinată în planul de proiecție Stereo 70.

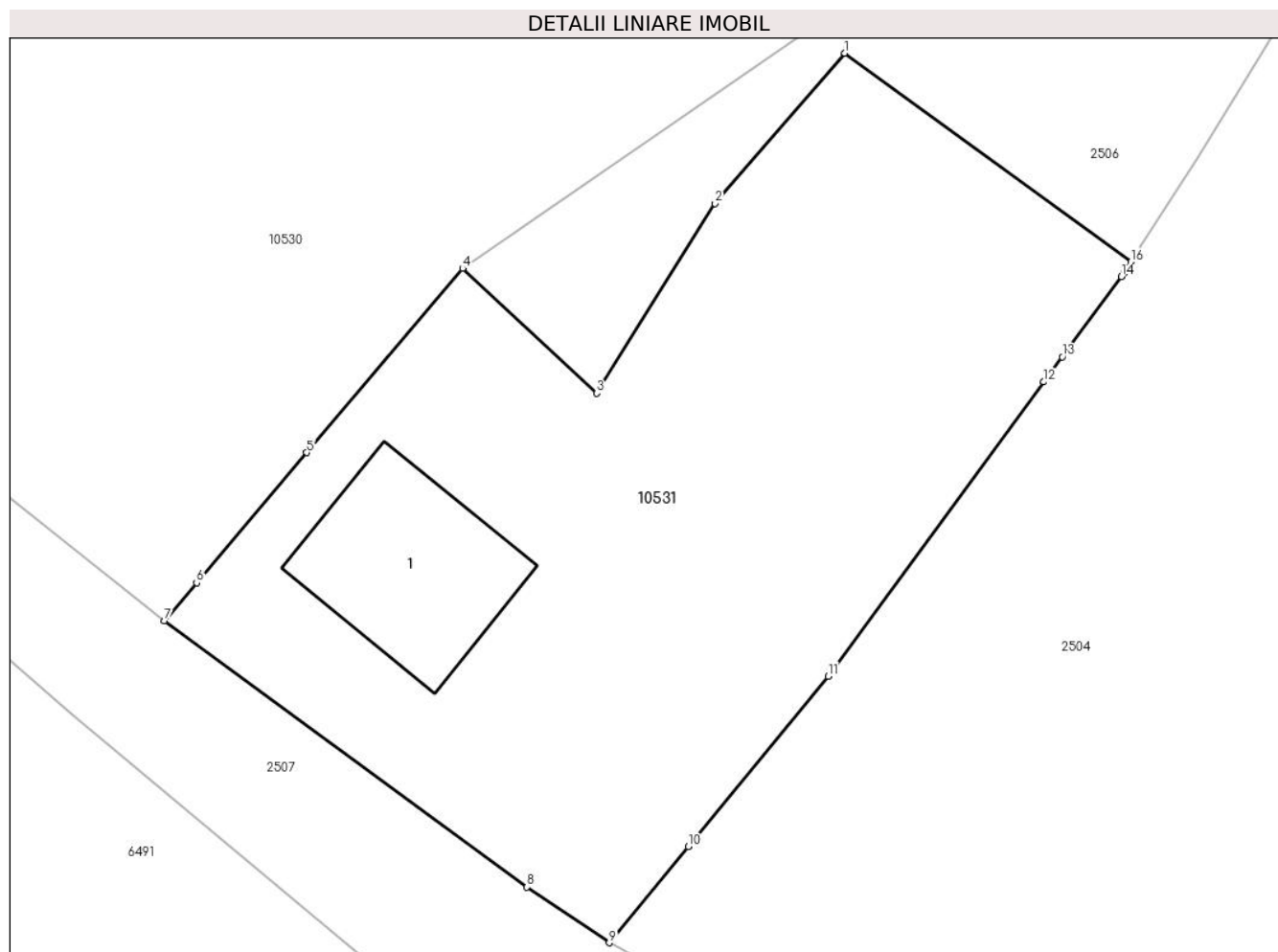

Date referitoare la teren

Crt	Categorie folosință	Intra vilan	Suprafața (mp)	Tarla	Parcelă	Nr. topo	Observații / Referințe
1	curți constructii	DA	1.000	-	-	-	

Date referitoare la construcții

Crt	Număr	Destinație construcție	Supraf. (mp)	Situație juridică	Observații / Referințe
A1.1	52308-C1	construcții de locuințe	82	Cu acte	Nr. niveluri:1; S. construita la sol:82 mp; S. construita desfasurata:82 mp; Cabana Mihaieti magazin forestier, construit in anul 1986. Suprafata construita desfasurata = 82 mp

Lungime Segmente

1) Valorile lungimilor segmentelor sunt obținute din proiecție în plan.

Punct început	X / Y	Punct sfârșit	X / Y	Lungime segment (** (m)
1	579.613,359 633.335,728	2	579.606,808 633.328,161	10.009
2	579.606,808 633.328,161	3	579.600,861 633.318,603	11.257
3	579.600,861 633.318,603	4	579.594,097 633.324,885	9.231

Punct început	X / Y	Punct sfârșit	X / Y	Lungime segment (** (m)
4	579.594,097 633.324,885	5	579.586,24 633.315,608	12.157
5	579.586,24 633.315,608	6	579.580,683 633.309,047	8.598
6	579.580,683 633.309,047	7	579.579,067 633.307,139	2.5
7	579.579,067 633.307,139	8	579.597,335 633.293,724	22.665
8	579.597,335 633.293,724	9	579.601,483 633.290,922	5.006
9	579.601,483 633.290,922	10	579.605,461 633.295,761	6.264
10	579.605,461 633.295,761	11	579.612,52 633.304,346	11.114
11	579.612,52 633.304,346	12	579.623,384 633.319,168	18.377
12	579.623,384 633.319,168	13	579.624,315 633.320,43	1.568
13	579.624,315 633.320,43	14	579.627,298 633.324,473	5.024
14	579.627,298 633.324,473	15	579.627,411 633.324,649	0.209
15	579.627,411 633.324,649	16	579.627,775 633.325,218	0.675
16	579.627,775 633.325,218	1	579.613,359 633.335,728	17.84

** Lungimile segmentelor sunt determinate în planul de proiecție Stereo 70 și sunt rotunjite la 1 milimetru.

*** Distanța dintre puncte este formată din segmente cumulate ce sunt mai mici decât valoarea 1 milimetru.

