

**DATE DESPRE IMOBILUL NR. 2479**

Oficiul de Cadastru și Publicitate Imobiliară NEAMT
Biroul de Cadastru și Publicitate Imobiliară Targu-Neamt

A. Partea I. Descrierea imobilului

TEREN Intravilan

Adresa: Loc. Dolhesti, Str Mihaieti, Jud. Neamt

| Nr. Crt | Nr cadastral Nr. topografic | Suprafața* (mp) | Observații / Referințe |
|---------|-----------------------------|-----------------|--|
| A1 | | 519 | Sector cadastral:237 Teren neimprejmuit; |

B. Partea II. Proprietari și acte

| Inscrieri privitoare la dreptul de proprietate și alte drepturi reale | | Referințe |
|---|--|-----------|
| / | | |
| Act Normativ nr. 7, din 13/03/1996 emis de GUVERNUL ROMÂNIEI; | | |
| B1 | Inscrierea provizorie, drept de PROPRIETATE, dobandit prin Lege, cota actuala 1/1, cota initiala 1/1 | A1 |
| 1) COMUNA PIPIRIG, CIF:99999999999999, PROPRIETAR NEIDENTIFICAT | | |

C. Partea III. SARCINI .

| Inscrieri privind dezmembramintele dreptului de proprietate, drepturi reale de garanție și sarcini | Referințe |
|--|-----------|
| NU SUNT | |

Anexa Nr. 1 La Partea I

Teren

| | | |
|--------------|-----------------|------------------------|
| Nr cadastral | Suprafața (mp)* | Observații / Referințe |
| | 519 | |

* Suprafața este determinată în planul de proiecție Stereo 70.

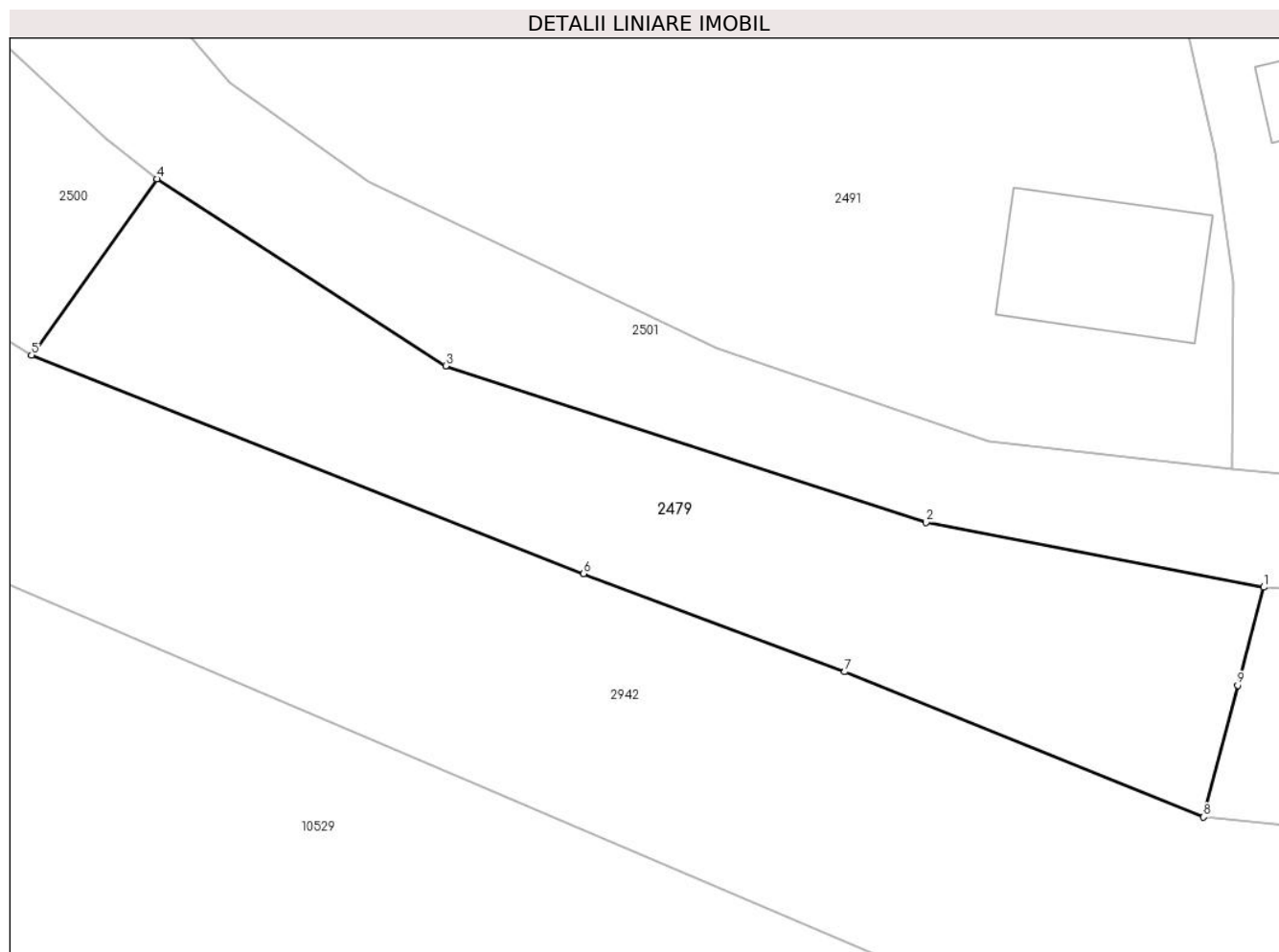

Date referitoare la teren

| Crt | Categorie folosință | Intravilan | Suprafața (mp) | Tarla | Parcelă | Nr. topo | Observații / Referințe |
|-----|---------------------|------------|----------------|-------|---------|----------|------------------------|
| 1 | faneata | DA | 519 | - | - | - | |

Lungime Segmente

1) Valorile lungimilor segmentelor sunt obținute din proiecție în plan.

| Punct început | X / Y | Punct sfârșit | X / Y | Lungime segment (** (m) |
|---------------|----------------------------|---------------|----------------------------|-------------------------|
| 1 | 579.721,526 633.466,914 | 2 | 579.704,944 633.470,09 | 16.883 |
| 2 | 579.704,944 633.470,09 | 3 | 579.681,369 633.477,775 | 24.796 |
| 3 | 579.681,369 633.477,775 | 4 | 579.667,195 633.486,945 | 16.882 |
| 4 | 579.667,195 633.486,945 | 5 | 579.661,044 633.478,301 | 10.609 |
| 5 | 579.661,044 633.478,301 | 6 | 579.688,135 633.467,577 | 29.136 |

| Punct început | X / Y | Punct sfârșit | X / Y | Lungime segment (** (m) |
|---------------|----------------------------|---------------|----------------------------|-------------------------|
| 6 | 579.688,135 633.467,577 | 7 | 579.700,96 633.462,771 | 13.696 |
| 7 | 579.700,96 633.462,771 | 8 | 579.718,575 633.455,641 | 19.003 |
| 8 | 579.718,575 633.455,641 | 9 | 579.720,248 633.462,1 | 6.672 |
| 9 | 579.720,248 633.462,1 | 1 | 579.721,526 633.466,914 | 4.981 |

** Lungimile segmentelor sunt determinate în planul de proiecție Stereo 70 și sunt rotunjite la 1 milimetru.

*** Distanța dintre puncte este formată din segmente cumulate ce sunt mai mici decât valoarea 1 milimetru.

**DATE DESPRE IMOBILUL NR. 2492**

Oficiul de Cadastru și Publicitate Imobiliară NEAMT
Biroul de Cadastru și Publicitate Imobiliară Targu-Neamt

A. Partea I. Descrierea imobilului

TEREN Necunoscut

Adresa: Loc. Dolhesti, Str Mihaieti, Jud. Neamt, si extravilan UAT Pipirig

| Nr. Crt | Nr cadastral Nr. topografic | Suprafața* (mp) | Observații / Referințe |
|---------|-----------------------------|------------------------------------|--|
| A1 | | Din acte: 7.290 Masurata: 6.833 | Sector cadastral:237 Teren imprejmuit; |

Construcții

| Crt | Nr cadastral Nr. topografic | Adresa | Observații / Referințe |
|------|-----------------------------|--|---|
| A1.1 | | Loc. Dolhesti, Str Mihaieti, Jud. Neamt, si extravilan UAT Pipirig | Nr. niveluri:2; S. construita la sol:91 mp; |

B. Partea II. Proprietari și acte

| Inscrieri privitoare la dreptul de proprietate și alte drepturi reale | | Referințe |
|---|---|-----------|
| / | | |
| Act Notarial nr. 21, din 21/10/2011 emis de BNP Laura Andronache; | | |
| B1 | Intabulare, drept de PROPRIETATE, dobandit prin Succesiune, cota actuala 1/1, cota initiala 1/1 1) NISTOR MARIA 2) NISTOR DANIELA | A1, A1.1 |

C. Partea III. SARCINI .

| Inscrieri privind dezmembramintele dreptului de proprietate, drepturi reale de garanție și sarcini | Referințe |
|--|-----------|
| NU SUNT | |

Anexa Nr. 1 La Partea I

Teren

| | | |
|--------------|------------------------------------|------------------------|
| Nr cadastral | Suprafața (mp)* | Observații / Referințe |
| | Din acte: 7.290 Masurata: 6.833 | |

* Suprafața este determinată în planul de proiecție Stereo 70.

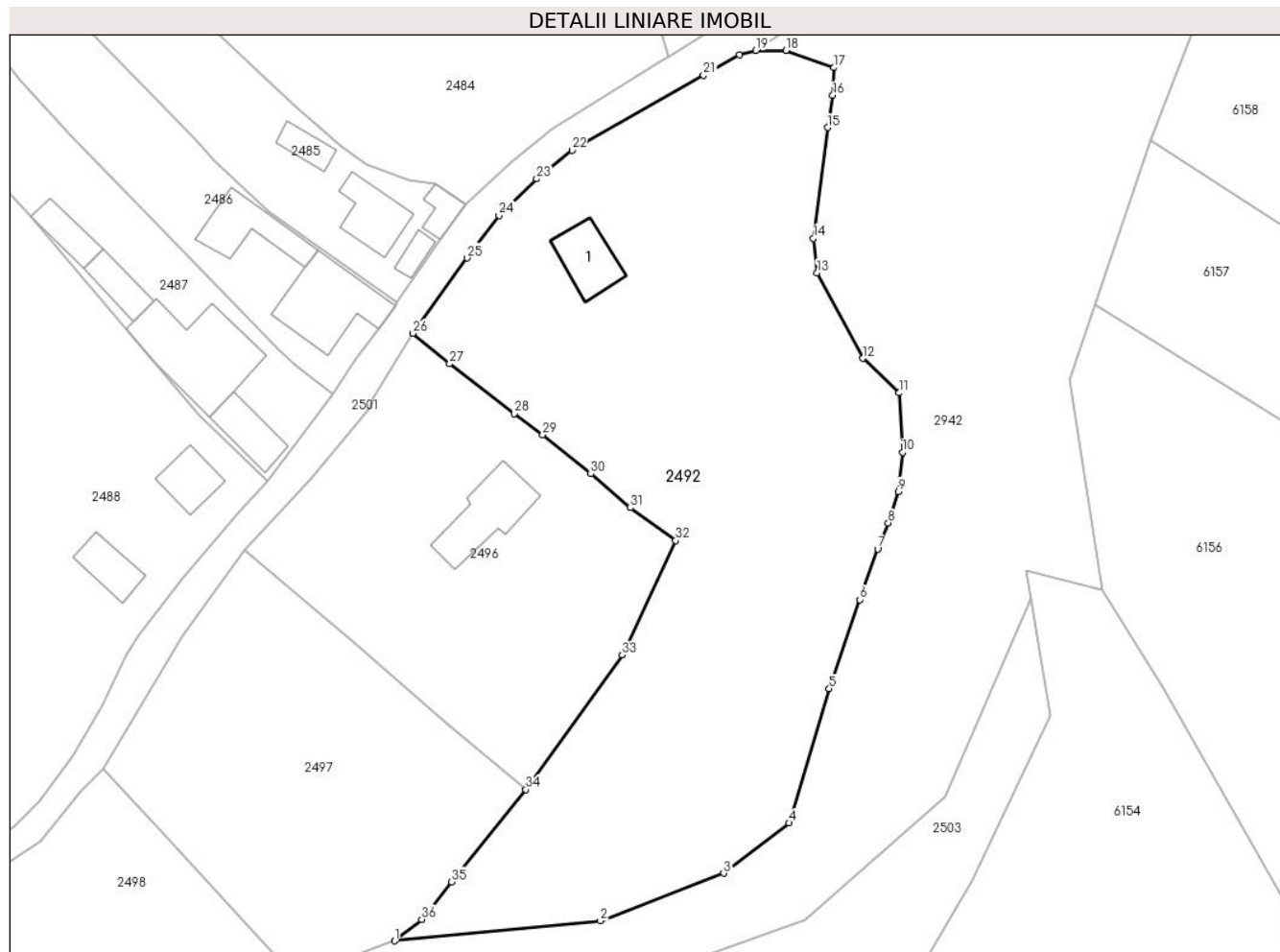

Date referitoare la teren

| Crt | Categorie folosință | Intravilan | Suprafața (mp) | Tarla | Parcelă | Nr. topo | Observații / Referințe |
|-----|---------------------|------------|----------------|-------|---------|----------|------------------------|
| 1 | curți constructii | DA | 384 | - | - | - | |
| 2 | faneata | DA | 5.941 | - | - | - | |
| 3 | faneata | NU | 507 | - | - | - | |

Date referitoare la construcții

| Crt | Număr | Destinație construcție | Supraf. (mp) | Situație juridică | Observații / Referințe |
|------|-------|-------------------------|------------------------------|-------------------|---|
| A1.1 | | construcții de locuințe | Din acte: 89 Masurata: 91 | Cu acte | Nr. niveluri:2; S. construita la sol:91 mp; |

Lungime Segmente

1) Valorile lungimilor segmentelor sunt obținute din proiecție în plan.

| Punct început | X / Y | Punct sfârșit | X / Y | Lungime segment (** (m) |
|---------------|----------------------------|---------------|----------------------------|-------------------------|
| 1 | 579.876,271 633.485,659 | 2 | 579.910,735 633.489,005 | 34.626 |
| 3 | 579.931,375 633.496,979 | 4 | 579.942,332 633.505,418 | 13.83 |

| Punct început | X / Y | Punct sfârșit | X / Y | Lungime segment (** (m) |
|---------------|----------------------------|---------------|----------------------------|-------------------------|
| 2 | 579.910,735 633.489,005 | 3 | 579.931,375 633.496,979 | 22.127 |
| 4 | 579.942,332 633.505,418 | 5 | 579.949,049 633.527,872 | 23.437 |

| Punct început | X / Y | Punct sfârșit | X / Y | Lungime segment (** (m) |
|---------------|----------------------------|---------------|----------------------------|-------------------------|
| 5 | 579.949,049 633.527,872 | 6 | 579.954,141 633.542,81 | 15.782 |
| 7 | 579.957,177 633.551,288 | 8 | 579.958,94 633.555,626 | 4.683 |
| 9 | 579.960,629 633.560,929 | 10 | 579.961,343 633.567,467 | 6.577 |
| 11 | 579.960,762 633.577,43 | 12 | 579.954,693 633.583,213 | 8.383 |
| 13 | 579.947,017 633.597,543 | 14 | 579.946,404 633.603,304 | 5.794 |
| 15 | 579.948,764 633.621,867 | 16 | 579.949,645 633.627,274 | 5.478 |
| 17 | 579.949,868 633.631,899 | 18 | 579.941,816 633.634,784 | 8.553 |
| 19 | 579.936,78 633.634,764 | 20 | 579.933,989 633.634,093 | 2.871 |
| 21 | 579.928,009 633.630,638 | 22 | 579.905,958 633.618,1 | 25.366 |
| 23 | 579.900,035 633.613,285 | 24 | 579.893,746 633.607,15 | 8.786 |
| 25 | 579.888,434 633.600,023 | 26 | 579.879,344 633.587,388 | 15.565 |
| 27 | 579.885,465 633.582,306 | 28 | 579.896,333 633.573,984 | 13.688 |
| 29 | 579.901,042 633.570,378 | 30 | 579.909,116 633.563,878 | 10.365 |
| 31 | 579.915,77 633.558,208 | 32 | 579.923,336 633.552,695 | 9.361 |
| 33 | 579.914,374 633.533,536 | 34 | 579.898,225 633.510,975 | 27.745 |
| 35 | 579.885,809 633.495,516 | 36 | 579.880,782 633.489,257 | 8.028 |

| Punct început | X / Y | Punct sfârșit | X / Y | Lungime segment (** (m) |
|---------------|----------------------------|---------------|----------------------------|-------------------------|
| 6 | 579.954,141 633.542,81 | 7 | 579.957,177 633.551,288 | 9.005 |
| 8 | 579.958,94 633.555,626 | 9 | 579.960,629 633.560,929 | 5.565 |
| 10 | 579.961,343 633.567,467 | 11 | 579.960,762 633.577,43 | 9.98 |
| 12 | 579.954,693 633.583,213 | 13 | 579.947,017 633.597,543 | 16.256 |
| 14 | 579.946,404 633.603,304 | 15 | 579.948,764 633.621,867 | 18.712 |
| 16 | 579.949,645 633.627,274 | 17 | 579.949,868 633.631,899 | 4.63 |
| 18 | 579.941,816 633.634,784 | 19 | 579.936,78 633.634,764 | 5.036 |
| 20 | 579.933,989 633.634,093 | 21 | 579.928,009 633.630,638 | 6.906 |
| 22 | 579.905,958 633.618,1 | 23 | 579.900,035 633.613,285 | 7.633 |
| 24 | 579.893,746 633.607,15 | 25 | 579.888,434 633.600,023 | 8.889 |
| 26 | 579.879,344 633.587,388 | 27 | 579.885,465 633.582,306 | 7.956 |
| 28 | 579.896,333 633.573,984 | 29 | 579.901,042 633.570,378 | 5.931 |
| 30 | 579.909,116 633.563,878 | 31 | 579.915,77 633.558,208 | 8.742 |
| 32 | 579.923,336 633.552,695 | 33 | 579.914,374 633.533,536 | 21.151 |
| 34 | 579.898,225 633.510,975 | 35 | 579.885,809 633.495,516 | 19.828 |
| 36 | 579.880,782 633.489,257 | 1 | 579.876,271 633.485,659 | 5.77 |

** Lungimile segmentelor sunt determinate în planul de proiecție Stereo 70 și sunt rotunjite la 1 milimetru.

*** Distanța dintre puncte este formată din segmente cumulate ce sunt mai mici decât valoarea 1 milimetru.

**DATE DESPRE IMOBILUL NR. 2495**

Oficiul de Cadastru și Publicitate Imobiliară NEAMT
Biroul de Cadastru și Publicitate Imobiliară Targu-Neamt

A. Partea I. Descrierea imobilului

TEREN Intravilan

Adresa: Loc. Dolhesti, Str Mihaieti, Jud. Neamt

| Nr. Crt | Nr cadastral Nr. topografic | Suprafața* (mp) | Observații / Referințe |
|---------|-----------------------------|-----------------|--|
| A1 | | 57 | Sector cadastral:237 Teren neimpregmuit; |

B. Partea II. Proprietari și acte

| Inscrieri privitoare la dreptul de proprietate și alte drepturi reale | | Referințe |
|---|--|-----------|
| / | | |
| Act Normativ nr. 7, din 13/03/1996 emis de GUVERNUL ROMÂNIEI; | | |
| B1 | Inscrierea provizorie, drept de PROPRIETATE, dobandit prin Lege, cota actuala 1/1, cota initiala 1/1 | A1 |
| 1) COMUNA PIPIRIG, CIF:99999999999999, PROPRIETAR NEIDENTIFICAT | | |

C. Partea III. SARCINI .

| Inscrieri privind dezmembramintele dreptului de proprietate, drepturi reale de garanție și sarcini | Referințe |
|--|-----------|
| NU SUNT | |

Anexa Nr. 1 La Partea I

Teren

| Nr cadastral | Suprafața (mp)* | Observații / Referințe |
|--------------|-----------------|------------------------|
| | 57 | |

* Suprafața este determinată în planul de proiecție Stereo 70.

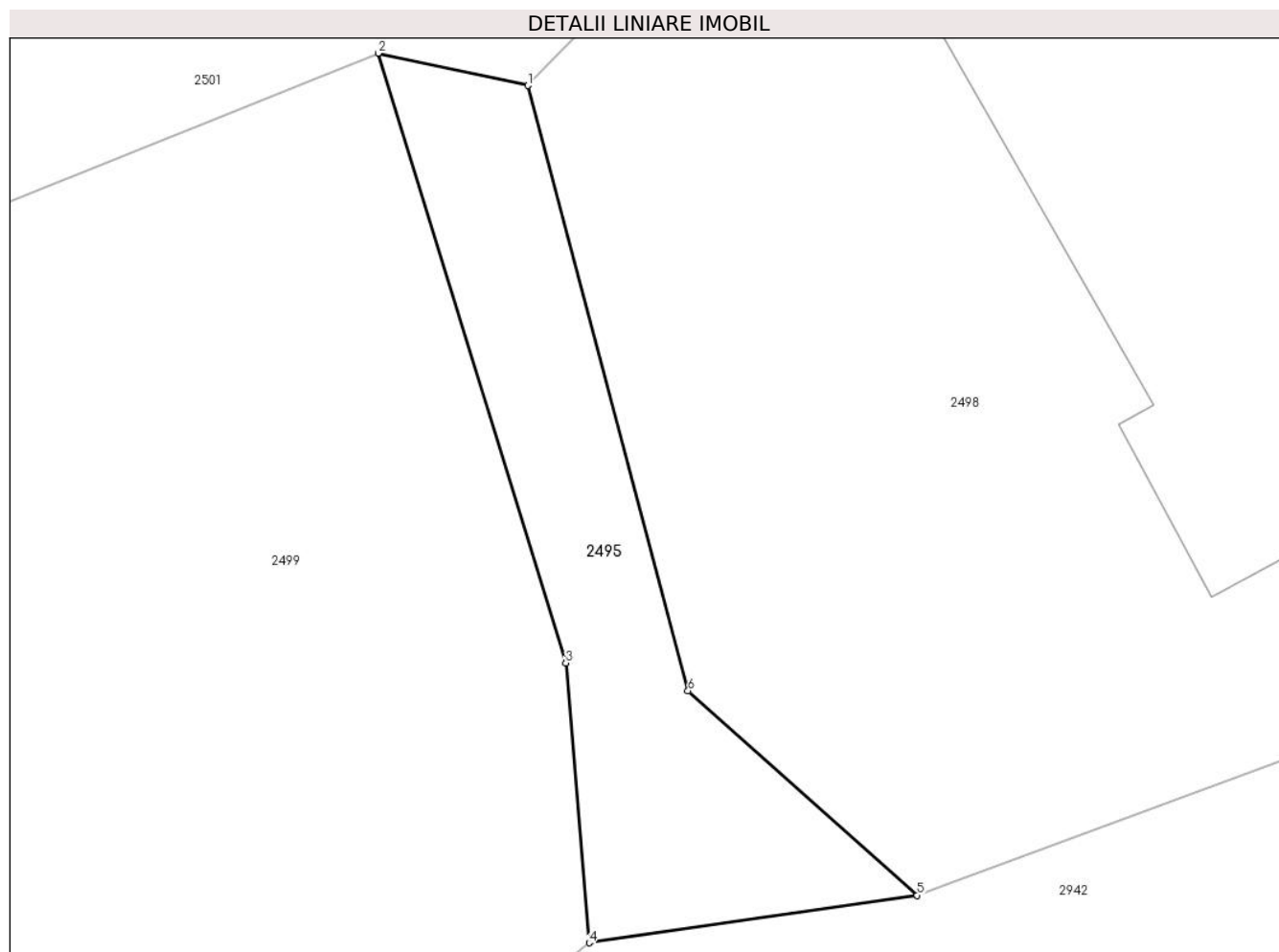

Date referitoare la teren

| Crt | Categorie folosință | Intra vilan | Suprafața (mp) | Tarla | Parcelă | Nr. topo | Observații / Referințe |
|-----|---------------------|-------------|----------------|-------|---------|----------|------------------------|
| 1 | drum | DA | 57 | - | - | - | |

Lungime Segmente

1) Valorile lungimilor segmentelor sunt obținute din proiecție în plan.

| Punct început | X / Y | Punct sfârșit | X / Y | Lungime segment (** (m) |
|---------------|----------------------------|---------------|----------------------------|-------------------------|
| 1 | 579.786,66 633.481,612 | 2 | 579.783,564 633.482,279 | 3.167 |
| 2 | 579.783,564 633.482,279 | 3 | 579.787,444 633.469,676 | 13.187 |
| 3 | 579.787,444 633.469,676 | 4 | 579.787,929 633.463,892 | 5.804 |
| 4 | 579.787,929 633.463,892 | 5 | 579.794,714 633.464,873 | 6.856 |
| 5 | 579.794,714 633.464,873 | 6 | 579.789,974 633.469,103 | 6.353 |

| Punct început | X / Y | Punct sfârșit | X / Y | Lungime segment (** (m) |
|---------------|----------------------------|---------------|---------------------------|-------------------------|
| 6 | 579.789,974 633.469,103 | 1 | 579.786,66 633.481,612 | 12.941 |

** Lungimile segmentelor sunt determinate în planul de proiecție Stereo 70 și sunt rotunjite la 1 milimetru.

*** Distanța dintre puncte este formată din segmente cumulate ce sunt mai mici decât valoarea 1 milimetru.

**DATE DESPRE IMOBILUL NR. 2496**

Oficiul de Cadastru și Publicitate Imobiliară NEAMT
Biroul de Cadastru și Publicitate Imobiliară Targu-Neamt

A. Partea I. Descrierea imobilului

TEREN Intravilan

Adresa: Loc. Dolhesti, Str Mihaieti, Jud. Neamt

| Nr. Crt | Nr cadastral Nr. topografic | Suprafața* (mp) | Observații / Referințe |
|---------|-----------------------------|-----------------|--|
| A1 | | 2.775 | Sector cadastral:237 Teren neimpregmuit; |

Construcții

| Crt | Nr cadastral Nr. topografic | Adresa | Observații / Referințe |
|------|-----------------------------|---|--|
| A1.1 | | Loc. Dolhesti, Str Mihaieti, Jud. Neamt | Nr. niveluri:1; S. construita la sol:136 mp; |

B. Partea II. Proprietari și acte

| Inscrieri privitoare la dreptul de proprietate și alte drepturi reale | Referințe |
|---|--|
| / | |
| Act Normativ nr. 7, din 13/03/1996 emis de GUVERNUL ROMÂNIEI; | |
| B1 | Inscrierea provizorie, drept de PROPRIETATE, dobandit prin Lege, cota actuala 1/1, cota initiala 1/1 |
| | 1) COMUNA PIPIRIG, CIF:9999999999999, PROPRIETAR NEIDENTIFICAT |

C. Partea III. SARCINI .

| Inscrieri privind dezmembramintele dreptului de proprietate, drepturi reale de garanție și sarcini | Referințe |
|--|-----------|
| NU SUNT | |

Anexa Nr. 1 La Partea I

Teren

| Nr cadastral | Suprafața (mp)* | Observații / Referințe |
|--------------|-----------------|------------------------|
| | 2.775 | |

* Suprafața este determinată în planul de proiecție Stereo 70.

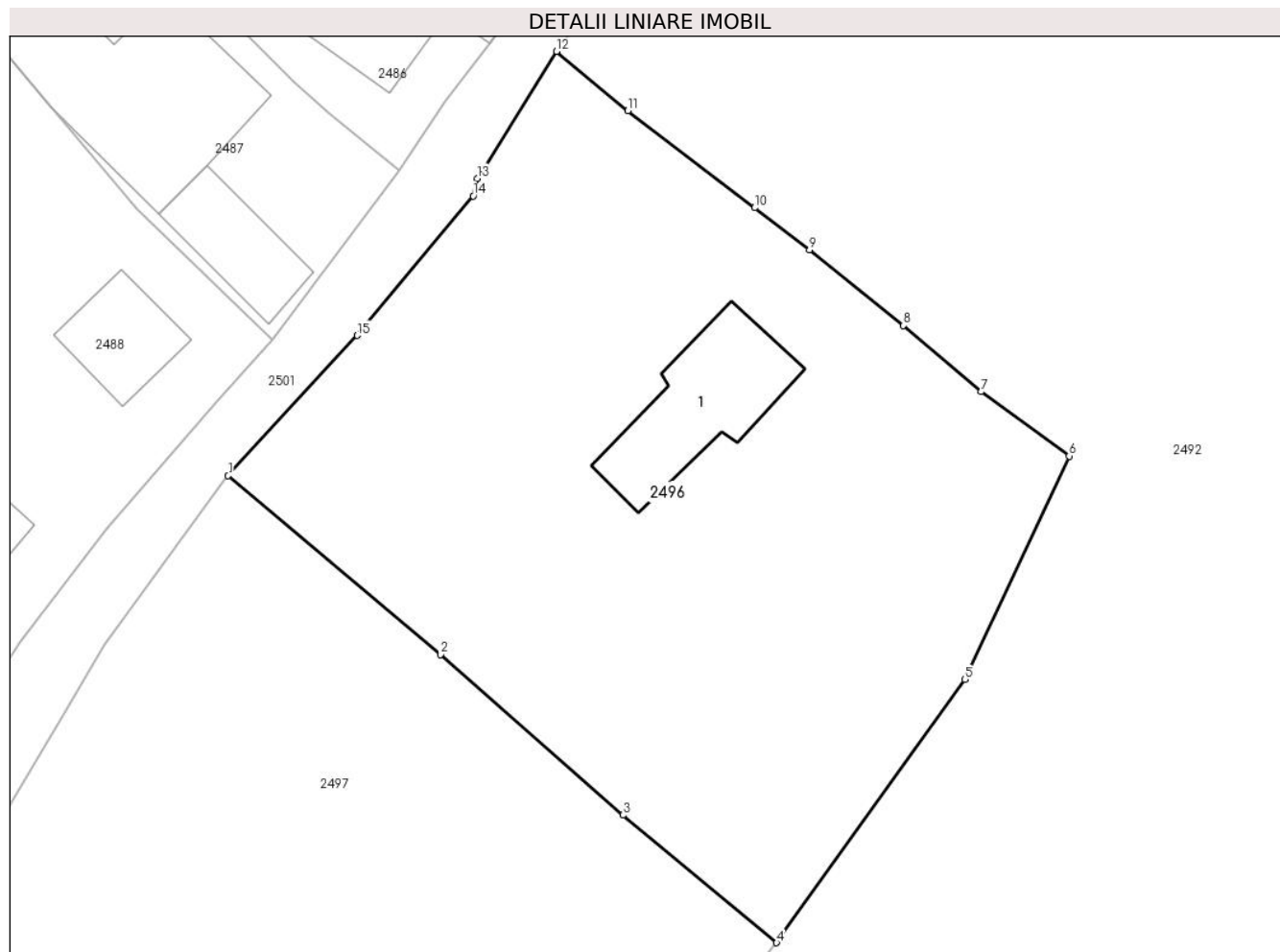

Date referitoare la teren

| Crt | Categorie folosință | Intravilan | Suprafața (mp) | Tarla | Parcelă | Nr. topo | Observații / Referințe |
|-----|---------------------|------------|----------------|-------|---------|----------|------------------------|
| 1 | curti constructii | DA | 539 | - | - | - | |
| 2 | faneata | DA | 2.236 | - | - | - | |

Date referitoare la construcții

| Crt | Număr | Destinație construcție | Supraf. (mp) | Situație juridică | Observații / Referințe |
|------|-------|-------------------------|--------------|-------------------|--|
| A1.1 | | construcții de locuințe | 136 | Cu acte | Nr. niveluri:1; S. construita la sol:136 mp; |

Lungime Segmente

1) Valorile lungimilor segmentelor sunt obținute din proiecție în plan.

| Punct început | X / Y | Punct sfârșit | X / Y | Lungime segment (** (m) |
|---------------|----------------------------|---------------|----------------------------|-------------------------|
| 1 | 579.851,157 633.551,018 | 2 | 579.869,404 633.535,693 | 23.829 |
| 2 | 579.869,404 633.535,693 | 3 | 579.885,04 633.521,921 | 20.836 |
| 3 | 579.885,04 633.521,921 | 4 | 579.898,225 633.510,975 | 17.136 |

| Punct început | X / Y | Punct sfârșit | X / Y | Lungime segment (** (m) |
|---------------|----------------------------|---------------|----------------------------|-------------------------|
| 4 | 579.898,225 633.510,975 | 5 | 579.914,374 633.533,536 | 27.745 |
| 5 | 579.914,374 633.533,536 | 6 | 579.923,336 633.552,695 | 21.151 |
| 6 | 579.923,336 633.552,695 | 7 | 579.915,77 633.558,208 | 9.361 |
| 7 | 579.915,77 633.558,208 | 8 | 579.909,116 633.563,878 | 8.742 |
| 8 | 579.909,116 633.563,878 | 9 | 579.901,042 633.570,378 | 10.365 |
| 9 | 579.901,042 633.570,378 | 10 | 579.896,333 633.573,984 | 5.931 |
| 10 | 579.896,333 633.573,984 | 11 | 579.885,465 633.582,306 | 13.688 |
| 11 | 579.885,465 633.582,306 | 12 | 579.879,344 633.587,388 | 7.956 |
| 12 | 579.879,344 633.587,388 | 13 | 579.872,532 633.576,498 | 12.845 |
| 13 | 579.872,532 633.576,498 | 14 | 579.872,189 633.575,0 | 1.537 |
| 14 | 579.872,189 633.575,0 | 15 | 579.862,243 633.563,04 | 15.555 |
| 15 | 579.862,243 633.563,04 | 1 | 579.851,157 633.551,018 | 16.353 |

** Lungimile segmentelor sunt determinate în planul de proiecție Stereo 70 și sunt rotunjite la 1 milimetru.

*** Distanța dintre puncte este formată din segmente cumulate ce sunt mai mici decât valoarea 1 milimetru.

**DATE DESPRE IMOBILUL NR. 2497**

Oficiul de Cadastru și Publicitate Imobiliară NEAMT
Biroul de Cadastru și Publicitate Imobiliară Targu-Neamt

A. Partea I. Descrierea imobilului

TEREN Intravilan

Adresa: Loc. Dolhesti, Str Mihaieti, Jud. Neamt

| Nr. Crt | Nr cadastral Nr. topografic | Suprafața* (mp) | Observații / Referințe |
|---------|-----------------------------|-----------------|--|
| A1 | 51287 | 2.700 | Sector cadastral:237 Teren imprejmuit; |

B. Partea II. Proprietari și acte

| Inscrieri privitoare la dreptul de proprietate și alte drepturi reale | | Referințe |
|---|--|-----------|
| 3121 / 12/02/2014 | | |
| Act Notarial nr. 159 - Contract de vânzare, din 11/02/2014 emis de NP Andronache Laura; | | |
| B1 | Intabulare, drept de PROPRIETATE, dobandit prin Conventie, cota actuala 1/2, cota initiala 1/2 1) DORNEANU ANETA | A1 |
| B2 | Intabulare, drept de PROPRIETATE, dobandit prin Conventie, cota actuala 1/2, cota initiala 1/2 1) APOSTOL GHEORGHE | A1 |

C. Partea III. SARCINI .

| Inscrieri privind dezmembramintele dreptului de proprietate, drepturi reale de garanție și sarcini | Referințe |
|--|-----------|
| NU SUNT | |

Anexa Nr. 1 La Partea I

Teren

| | | |
|--------------|-----------------|------------------------|
| Nr cadastral | Suprafața (mp)* | Observații / Referințe |
| 51287 | 2.700 | |

* Suprafața este determinată în planul de proiecție Stereo 70.

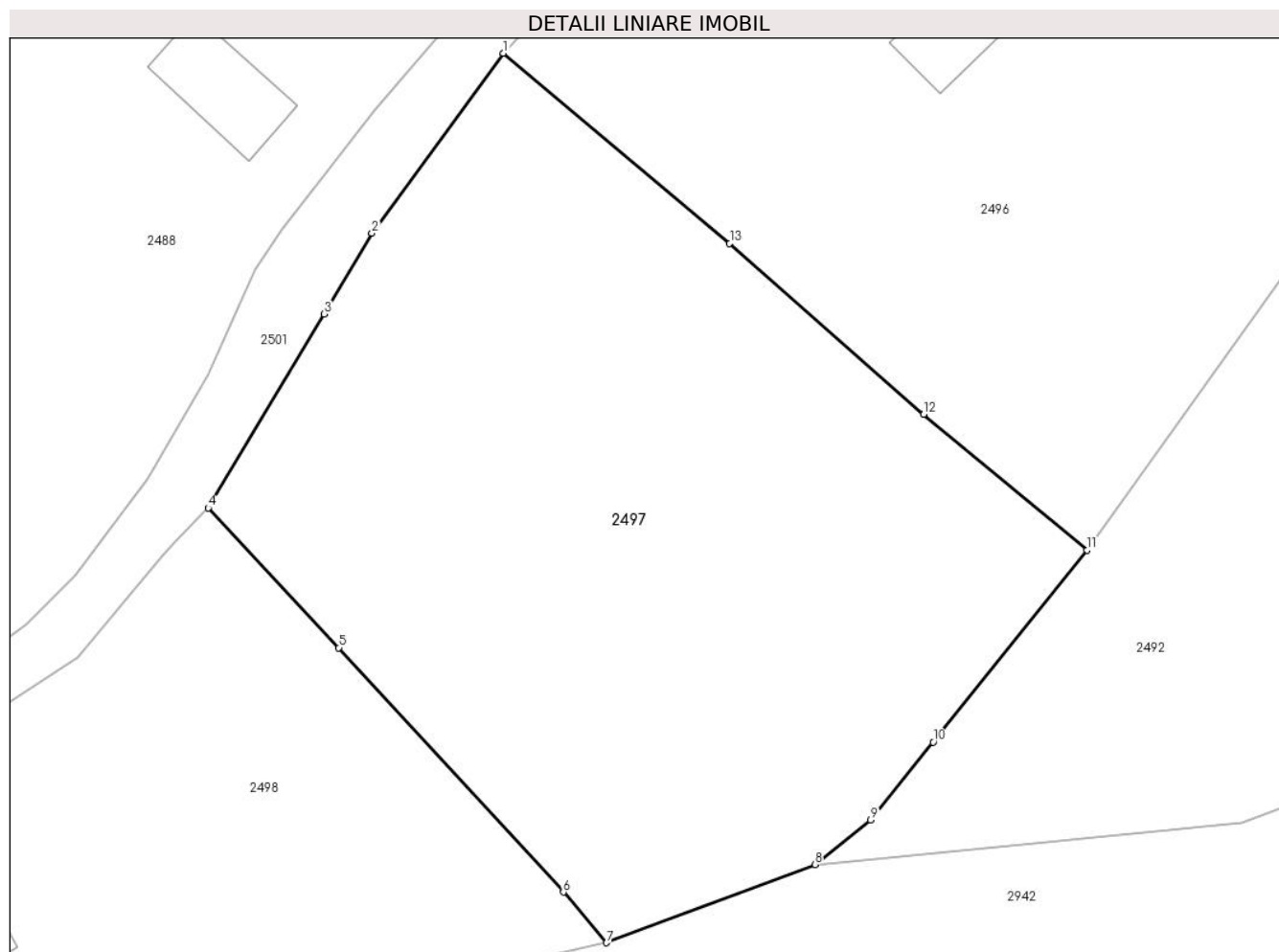

Date referitoare la teren

| Crt | Categorie folosință | Intravilan | Suprafața (mp) | Tarla | Parcelă | Nr. topo | Observații / Referințe |
|-----|---------------------|------------|----------------|-------|---------|----------|------------------------|
| 1 | faneata | DA | 2.700 | - | - | - | |

Lungime Segmente

1) Valorile lungimilor segmentelor sunt obținute din proiecție în plan.

| Punct început | X / Y | Punct sfârșit | X / Y | Lungime segment (** (m) |
|---------------|----------------------------|---------------|----------------------------|-------------------------|
| 1 | 579.851,157 633.551,018 | 2 | 579.840,57 633.536,524 | 17.949 |
| 2 | 579.840,57 633.536,524 | 3 | 579.836,708 633.530,011 | 7.572 |
| 3 | 579.836,708 633.530,011 | 4 | 579.827,372 633.514,382 | 18.205 |
| 4 | 579.827,372 633.514,382 | 5 | 579.837,902 633.503,118 | 15.419 |
| 5 | 579.837,902 633.503,118 | 6 | 579.855,992 633.483,429 | 26.738 |

| Punct început | X / Y | Punct sfârșit | X / Y | Lungime segment (** (m) |
|---------------|----------------------------|---------------|----------------------------|-------------------------|
| 6 | 579.855,992 633.483,429 | 7 | 579.859,492 633.479,356 | 5.37 |
| 7 | 579.859,492 633.479,356 | 8 | 579.876,271 633.485,659 | 17.924 |
| 8 | 579.876,271 633.485,659 | 9 | 579.880,782 633.489,257 | 5.77 |
| 9 | 579.880,782 633.489,257 | 10 | 579.885,809 633.495,516 | 8.028 |
| 10 | 579.885,809 633.495,516 | 11 | 579.898,225 633.510,975 | 19.828 |
| 11 | 579.898,225 633.510,975 | 12 | 579.885,04 633.521,921 | 17.136 |
| 12 | 579.885,04 633.521,921 | 13 | 579.869,404 633.535,693 | 20.836 |
| 13 | 579.869,404 633.535,693 | 1 | 579.851,157 633.551,018 | 23.829 |

** Lungimile segmentelor sunt determinate în planul de proiecție Stereo 70 și sunt rotunjite la 1 milimetru.

*** Distanța dintre puncte este formată din segmente cumulate ce sunt mai mici decât valoarea 1 milimetru.

**DATE DESPRE IMOBILUL NR. 2498**

Oficiul de Cadastru și Publicitate Imobiliară NEAMT
Biroul de Cadastru și Publicitate Imobiliară Targu-Neamt

A. Partea I. Descrierea imobilului

TEREN Intravilan

Adresa: Loc. Dolhesti, Str Mihaieti, Jud. Neamt

| Nr. Crt | Nr cadastral Nr. topografic | Suprafața* (mp) | Observații / Referințe |
|---------|-----------------------------|------------------------------------|--|
| A1 | 51283 | Din acte: 1.800 Masurata: 1.779 | Sector cadastral:237 Teren imprejmuit; |

Construcții

| Crt | Nr cadastral Nr. topografic | Adresa | Observații / Referințe |
|------|-----------------------------|---|---|
| A1.1 | 51283-C1 | Loc. Dolhesti, Str Mihaieti, Jud. Neamt | Nr. niveluri:1; S. construita la sol:151 mp; Casă de locuit, construită din lemn, acoperită cu plăci de azbociment, compusă din trei camere, bucătărie, baie și două holuri |

B. Partea II. Proprietari și acte

| Inscrieri privitoare la dreptul de proprietate și alte drepturi reale | | Referințe |
|--|--|-----------|
| 3120 / 12/02/2014 | | |
| Act Notarial nr. 160 - contract de vanzare, din 11/02/2014 emis de Andronache Laura; | | |
| B1 | Intabulare, drept de PROPRIETATE, dobandit prin Conventie, cota actuala 1/1, cota initiala 1/1 1) DORNEANU IOAN 2) DORNEANU MARCELA , - soti | A1 |
| / | | |
| Act Administrativ nr. 17408, din 01/11/2023 emis de PRIMARIA COMUNEI PIPIRIG; | | |
| B2 | Intabulare, drept de PROPRIETATE, dobandit prin Lege, cota actuala 1/1, cota initiala 1/1 1) DORNEANU IOAN 2) DORNEANU MARCELA , - soti | A1.1 |

C. Partea III. SARCINI .

| Inscrieri privind dezmembramintele dreptului de proprietate, drepturi reale de garanție și sarcini | Referințe |
|--|-----------|
| NU SUNT | |

Anexa Nr. 1 La Partea I

Teren

| Nr cadastral | Suprafața (mp)* | Observații / Referințe |
|--------------|------------------------------------|------------------------|
| 51283 | Din acte: 1.800 Masurata: 1.779 | |

* Suprafața este determinată în planul de proiecție Stereo 70.

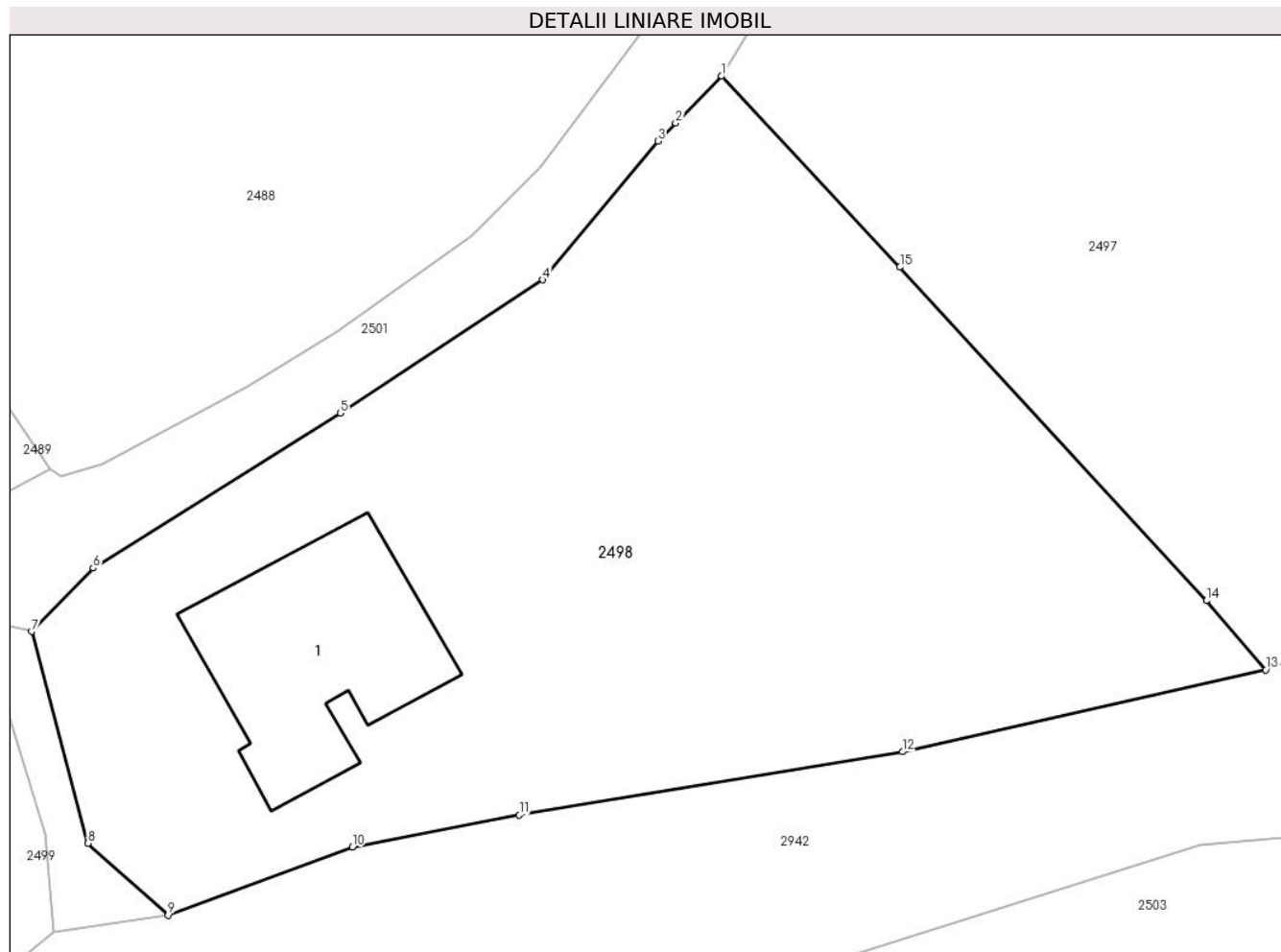

Date referitoare la teren

| Crt | Categorie folosință | Intra vilan | Suprafața (mp) | Tarla | Parcelă | Nr. topo | Observații / Referințe |
|-----|---------------------|-------------|----------------|-------|---------|----------|------------------------|
| 1 | curți constructii | DA | 530 | - | - | - | |
| 2 | faneata | DA | 1.249 | - | - | - | |

Date referitoare la construcții

| Crt | Număr | Destinație construcție | Supraf. (mp) | Situație juridică | Observații / Referințe |
|------|----------|-------------------------|--------------|-------------------|---|
| A1.1 | 51283-C1 | construcții de locuințe | 151 | Cu acte | Nr. niveluri:1; S. construită la sol:151 mp; Casă de locuit, construită din lemn, acoperită cu plăci de azbociment, compusă din trei camere, bucatărie, baie și două holuri |

Lungime Segmente

1) Valorile lungimilor segmentelor sunt obținute din proiecție în plan.

| Punct început | X / Y | Punct sfârșit | X / Y | Lungime segment (** (m) |
|---------------|----------------------------|---------------|----------------------------|-------------------------|
| 1 | 579.827,372 633.514,382 | 2 | 579.824,665 633.511,611 | 3.874 |
| 2 | 579.824,665 633.511,611 | 3 | 579.823,633 633.510,559 | 1.474 |

| Punct început | X / Y | Punct sfârșit | X / Y | Lungime segment (** (m) |
|---------------|----------------------------|---------------|----------------------------|-------------------------|
| 3 | 579.823,633 633.510,559 | 4 | 579.816,825 633.502,36 | 10.657 |
| 4 | 579.816,825 633.502,36 | 5 | 579.804,872 633.494,491 | 14.311 |
| 5 | 579.804,872 633.494,491 | 6 | 579.790,284 633.485,357 | 17.212 |
| 6 | 579.790,284 633.485,357 | 7 | 579.786,66 633.481,612 | 5.211 |
| 7 | 579.786,66 633.481,612 | 8 | 579.789,974 633.469,103 | 12.941 |
| 8 | 579.789,974 633.469,103 | 9 | 579.794,714 633.464,873 | 6.353 |
| 9 | 579.794,714 633.464,873 | 10 | 579.805,593 633.468,889 | 11.597 |
| 10 | 579.805,593 633.468,889 | 11 | 579.815,446 633.470,779 | 10.033 |
| 11 | 579.815,446 633.470,779 | 12 | 579.838,049 633.474,518 | 22.91 |
| 12 | 579.838,049 633.474,518 | 13 | 579.859,492 633.479,356 | 21.982 |
| 13 | 579.859,492 633.479,356 | 14 | 579.855,992 633.483,429 | 5.37 |
| 14 | 579.855,992 633.483,429 | 15 | 579.837,902 633.503,118 | 26.738 |
| 15 | 579.837,902 633.503,118 | 1 | 579.827,372 633.514,382 | 15.419 |

** Lungimile segmentelor sunt determinate în planul de proiecție Stereo 70 și sunt rotunjite la 1 milimetru.

*** Distanța dintre puncte este formată din segmente cumulate ce sunt mai mici decât valoarea 1 milimetru.

**DATE DESPRE IMOBILUL NR. 2499**

Oficiul de Cadastru și Publicitate Imobiliară NEAMT
Biroul de Cadastru și Publicitate Imobiliară Targu-Neamt

A. Partea I. Descrierea imobilului

TEREN Intravilan

Adresa: Loc. Dolhesti, Str Mihaieti, Jud. Neamt

| Nr. Crt | Nr cadastral Nr. topografic | Suprafața* (mp) | Observații / Referințe |
|---------|-----------------------------|-----------------|--|
| A1 | | 1.076 | Sector cadastral:237 Teren neimpregmuit; |

B. Partea II. Proprietari și acte

| Inscrieri privitoare la dreptul de proprietate și alte drepturi reale | | Referințe |
|---|---|-----------|
| / | | |
| Act Administrativ nr. 13991, din 13/09/2023 emis de PRIMARIA COMUNEI PIPIRIG; | | |
| B1 | Inscrierea posesiei, drept de PROPRIETATE, dobandit prin Lege, cota actuala 1/1, cota initiala 1/1 1) MURARIU VASILE 2) MURARIU MARIA | A1 |

C. Partea III. SARCINI .

| Inscrieri privind dezmembramintele dreptului de proprietate, drepturi reale de garanție și sarcini | Referințe |
|--|-----------|
| NU SUNT | |

Anexa Nr. 1 La Partea I

Teren

| Nr cadastral | Suprafața (mp)* | Observații / Referințe |
|--------------|-----------------|------------------------|
| | 1.076 | |

* Suprafața este determinată în planul de proiecție Stereo 70.

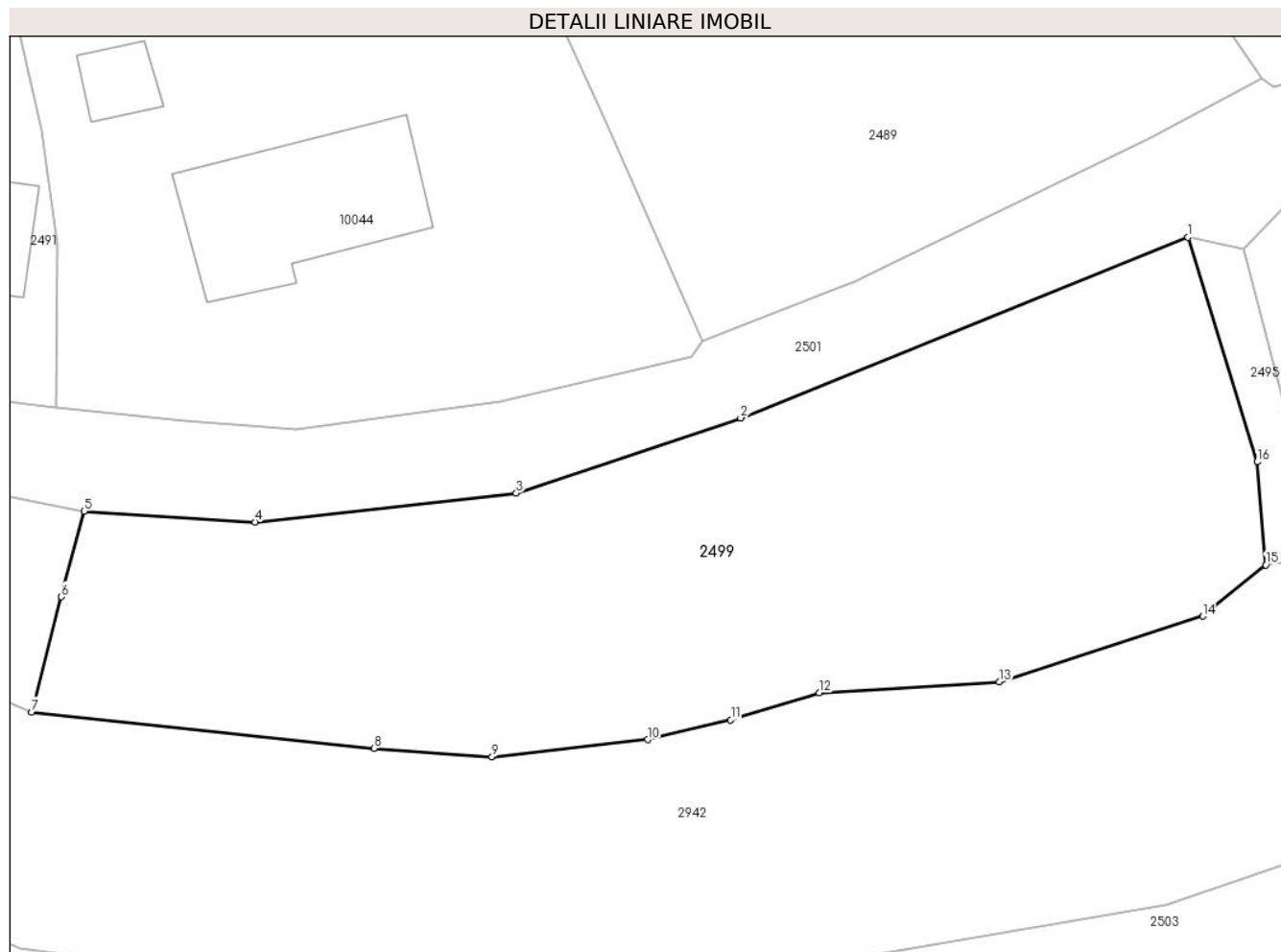

Date referitoare la teren

| Crt | Categorie folosință | Intravilan | Suprafața (mp) | Tarla | Parcelă | Nr. topo | Observații / Referințe |
|-----|---------------------|------------|----------------|-------|---------|----------|------------------------|
| 1 | faneata | DA | 1.076 | - | - | - | |

Lungime Segmente

1) Valorile lungimilor segmentelor sunt obținute din proiecție în plan.

| Punct început | X / Y | Punct sfârșit | X / Y | Lungime segment (** (m) |
|---------------|----------------------------|---------------|----------------------------|-------------------------|
| 1 | 579.783,564 633.482,279 | 2 | 579.758,418 633.472,14 | 27.113 |
| 2 | 579.758,418 633.472,14 | 3 | 579.745,81 633.467,92 | 13.295 |
| 3 | 579.745,81 633.467,92 | 4 | 579.731,123 633.466,294 | 14.777 |
| 4 | 579.731,123 633.466,294 | 5 | 579.721,526 633.466,914 | 9.617 |
| 5 | 579.721,526 633.466,914 | 6 | 579.720,248 633.462,1 | 4.981 |

| Punct început | X / Y | Punct sfârșit | X / Y | Lungime segment (** (m) |
|---------------|----------------------------|---------------|----------------------------|-------------------------|
| 6 | 579.720,248 633.462,1 | 7 | 579.718,575 633.455,641 | 6.672 |
| 7 | 579.718,575 633.455,641 | 8 | 579.737,82 633.453,604 | 19.353 |
| 8 | 579.737,82 633.453,604 | 9 | 579.744,45 633.453,117 | 6.648 |
| 9 | 579.744,45 633.453,117 | 10 | 579.753,195 633.454,089 | 8.799 |
| 10 | 579.753,195 633.454,089 | 11 | 579.757,862 633.455,186 | 4.794 |
| 11 | 579.757,862 633.455,186 | 12 | 579.762,83 633.456,713 | 5.197 |
| 12 | 579.762,83 633.456,713 | 13 | 579.772,955 633.457,321 | 10.143 |
| 13 | 579.772,955 633.457,321 | 14 | 579.784,402 633.461,011 | 12.027 |
| 14 | 579.784,402 633.461,011 | 15 | 579.787,929 633.463,892 | 4.554 |
| 15 | 579.787,929 633.463,892 | 16 | 579.787,444 633.469,676 | 5.804 |
| 16 | 579.787,444 633.469,676 | 1 | 579.783,564 633.482,279 | 13.187 |

** Lungimile segmentelor sunt determinate în planul de proiecție Stereo 70 și sunt rotunjite la 1 milimetru.

*** Distanța dintre puncte este formată din segmente cumulate ce sunt mai mici decât valoarea 1 milimetru.

**DATE DESPRE IMOBILUL NR. 2500**

Oficiul de Cadastru și Publicitate Imobiliară NEAMT
Biroul de Cadastru și Publicitate Imobiliară Targu-Neamt

A. Partea I. Descrierea imobilului

TEREN Intravilan

Adresa: Loc. Dolhesti, Str Mihaieti, Jud. Neamt

| Nr. Crt | Nr cadastral Nr. topografic | Suprafața* (mp) | Observații / Referințe |
|---------|-----------------------------|-----------------|--|
| A1 | | 1.139 | Sector cadastral:237 Teren neimpregmuit; |

Construcții

| Crt | Nr cadastral Nr. topografic | Adresa | Observații / Referințe |
|------|-----------------------------|---|--|
| A1.1 | | Loc. Dolhesti, Str Mihaieti, Jud. Neamt | Nr. niveluri:2; S. construita la sol:118 mp; |
| A1.2 | | Loc. Dolhesti, Str Mihaieti, Jud. Neamt | Nr. niveluri:1; S. construita la sol:32 mp; |

B. Partea II. Proprietari și acte

| Inscrieri privitoare la dreptul de proprietate și alte drepturi reale | | Referințe |
|--|---|------------|
| / | | |
| Act Administrativ nr. 18, din 08/03/2018 emis de Consiliul Local al Com. Pipirig; | | |
| B1 | Intabulare, drept de PROPRIETATE, dobandit prin Lege, cota actuala 1/1, cota initiala 1/1 1) COMUNA PIPIRIG , CIF:2614228, domeniu privat | A1 |
| Act Administrativ nr. 15241, din 04/10/2023 emis de Consiliul Local al Com. Pipirig; | | |
| B2 | Intabulare, drept de PROPRIETATE, dobandit prin Lege, cota actuala 1/1, cota initiala 1/1 1) DOLHĂSCU NECULAI | A1.1, A1.2 |

C. Partea III. SARCINI

| Inscrieri privind dezmembramintele dreptului de proprietate, drepturi reale de garanție și sarcini | | Referințe |
|--|--|-----------|
| / | | |
| Act Administrativ nr. 4, din 20/04/1996 emis de Consiliul Local al Com. Pipirig; | | |
| C1 | Intabulare, drept de CONCESIUNE durata concesiunii este de 99 ani, incepand de la data predării-primirii, dobandit prin Conventie, cota actuala 1/1, cota initiala 1/1 1) DOLHĂSCU NECULAI | A1 |

Anexa Nr. 1 La Partea I

Teren

| Nr cadastral | Suprafața (mp)* | Observații / Referințe |
|--------------|-----------------|------------------------|
| | 1.139 | |

* Suprafața este determinată în planul de proiecție Stereo 70.

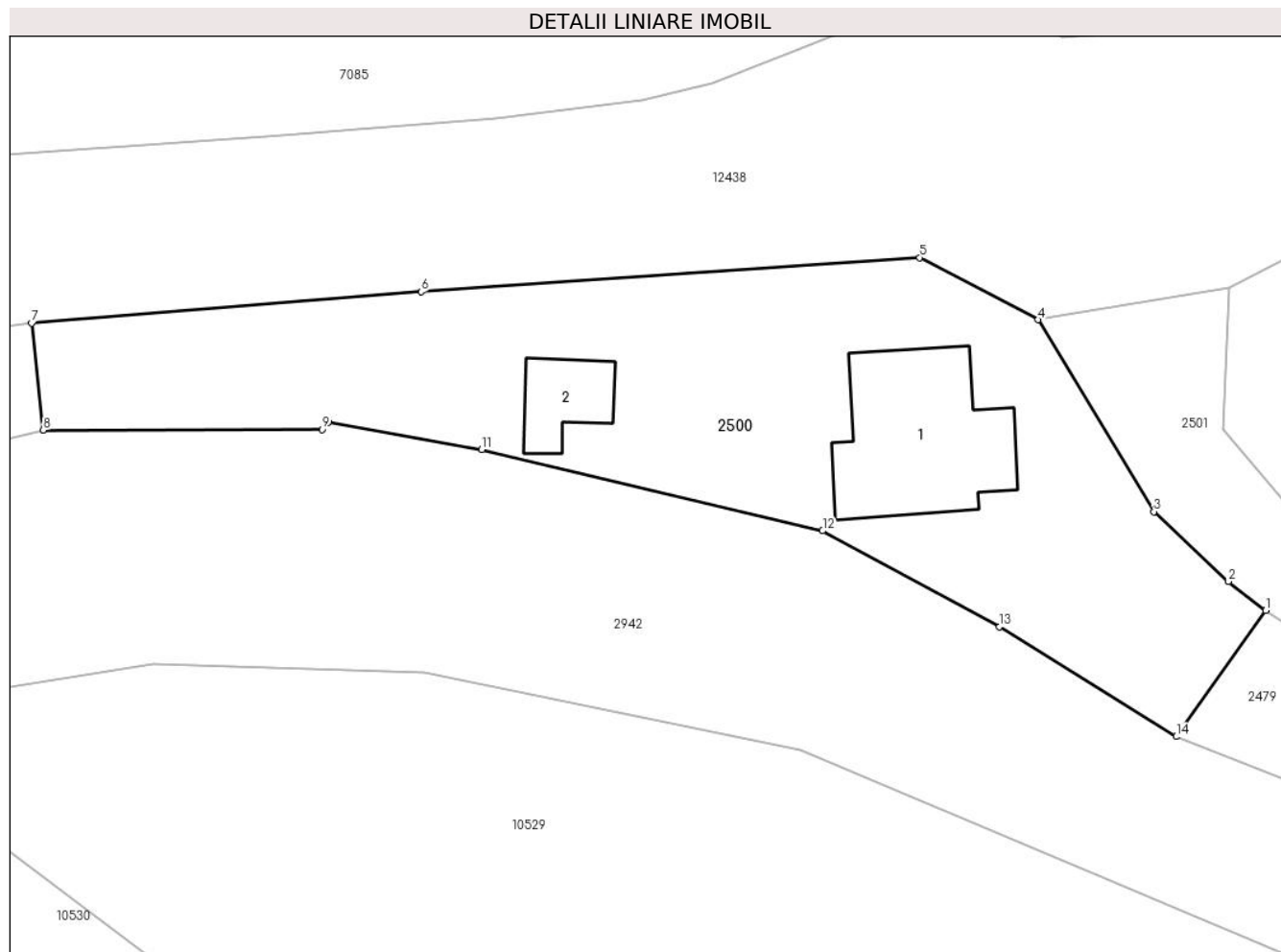

Date referitoare la teren

| Crt | Categorie folosință | Intravilan | Suprafața (mp) | Tarla | Parcelă | Nr. topo | Observații / Referințe |
|-----|---------------------|------------|----------------|-------|---------|----------|------------------------|
| 1 | curți constructii | DA | 1.139 | - | - | - | |

Date referitoare la construcții

| Crt | Număr | Destinație construcție | Supraf. (mp) | Situație juridică | Observații / Referințe |
|------|-------|-------------------------|--------------|-------------------|--|
| A1.1 | | construcții de locuințe | 118 | Cu acte | Nr. niveluri:2; S. construita la sol:118 mp; |
| A1.2 | | construcții anexa | 32 | Cu acte | Nr. niveluri:1; S. construita la sol:32 mp; |

Lungime Segmente

1) Valorile lungimilor segmentelor sunt obținute din proiecție în plan.

| Punct început | X / Y | Punct sfârșit | X / Y | Lungime segment (** (m) |
|---------------|----------------------------|---------------|----------------------------|-------------------------|
| 1 | 579.667,195 633.486,945 | 2 | 579.664,644 633.488,936 | 3.236 |
| 2 | 579.664,644 633.488,936 | 3 | 579.659,516 633.493,723 | 7.015 |
| 3 | 579.659,516 633.493,723 | 4 | 579.651,583 633.506,888 | 15.37 |

| Punct început | X / Y | Punct sfârșit | X / Y | Lungime segment (** (m) |
|---------------|----------------------------|---------------|----------------------------|-------------------------|
| 4 | 579.651,583 633.506,888 | 5 | 579.643,442 633.511,148 | 9.188 |
| 5 | 579.643,442 633.511,148 | 6 | 579.609,234 633.508,8 | 34.288 |
| 6 | 579.609,234 633.508,8 | 7 | 579.582,489 633.506,646 | 26.832 |
| 7 | 579.582,489 633.506,646 | 8 | 579.583,297 633.499,315 | 7.375 |
| 8 | 579.583,297 633.499,315 | 9 | 579.602,421 633.499,364 | 19.124 |
| 9 | 579.602,421 633.499,364 | 10 | 579.602,854 633.499,835 | 0.64 |
| 10 | 579.602,854 633.499,835 | 11 | 579.613,384 633.497,975 | 10.693 |
| 11 | 579.613,384 633.497,975 | 12 | 579.636,78 633.492,411 | 24.049 |
| 12 | 579.636,78 633.492,411 | 13 | 579.648,926 633.485,838 | 13.81 |
| 13 | 579.648,926 633.485,838 | 14 | 579.661,044 633.478,301 | 14.271 |
| 14 | 579.661,044 633.478,301 | 1 | 579.667,195 633.486,945 | 10.609 |

** Lungimile segmentelor sunt determinate în planul de proiecție Stereo 70 și sunt rotunjite la 1 milimetru.

*** Distanța dintre puncte este formată din segmente cumulate ce sunt mai mici decât valoarea 1 milimetru.

