

**DATE DESPRE IMOBILUL NR. 8957**

Oficiul de Cadastru și Publicitate Imobiliară NEAMT
Biroul de Cadastru și Publicitate Imobiliară Targu-Neamt

A. Partea I. Descrierea imobilului

TEREN Extravilan

Adresa: Jud. Neamt

Nr. Crt	Nr cadastral Nr. topografic	Suprafața* (mp)	Observații / Referințe
A1		2.419	Sector cadastral:227 Teren neimpregmuit;

B. Partea II. Proprietari și acte

Inscrieri privitoare la dreptul de proprietate și alte drepturi reale	Referințe
/	
Act Administrativ nr. 14579, din 27/09/2023 emis de PRIMARIA COMUNAI PIPIRIG;	
B1	A1
Inscrierea posesiei, drept de PROPRIETATE, dobandit prin Lege, cota actuala 1/1, cota initiala 1/1	
1) URSU DUMITRU	

C. Partea III. SARCINI .

Inscrieri privind dezmembramintele dreptului de proprietate, drepturi reale de garanție și sarcini	Referințe
NU SUNT	

Anexa Nr. 1 La Partea I

Teren

Nr cadastral	Suprafața (mp)*	Observații / Referințe
	2.419	

* Suprafața este determinată în planul de proiecție Stereo 70.

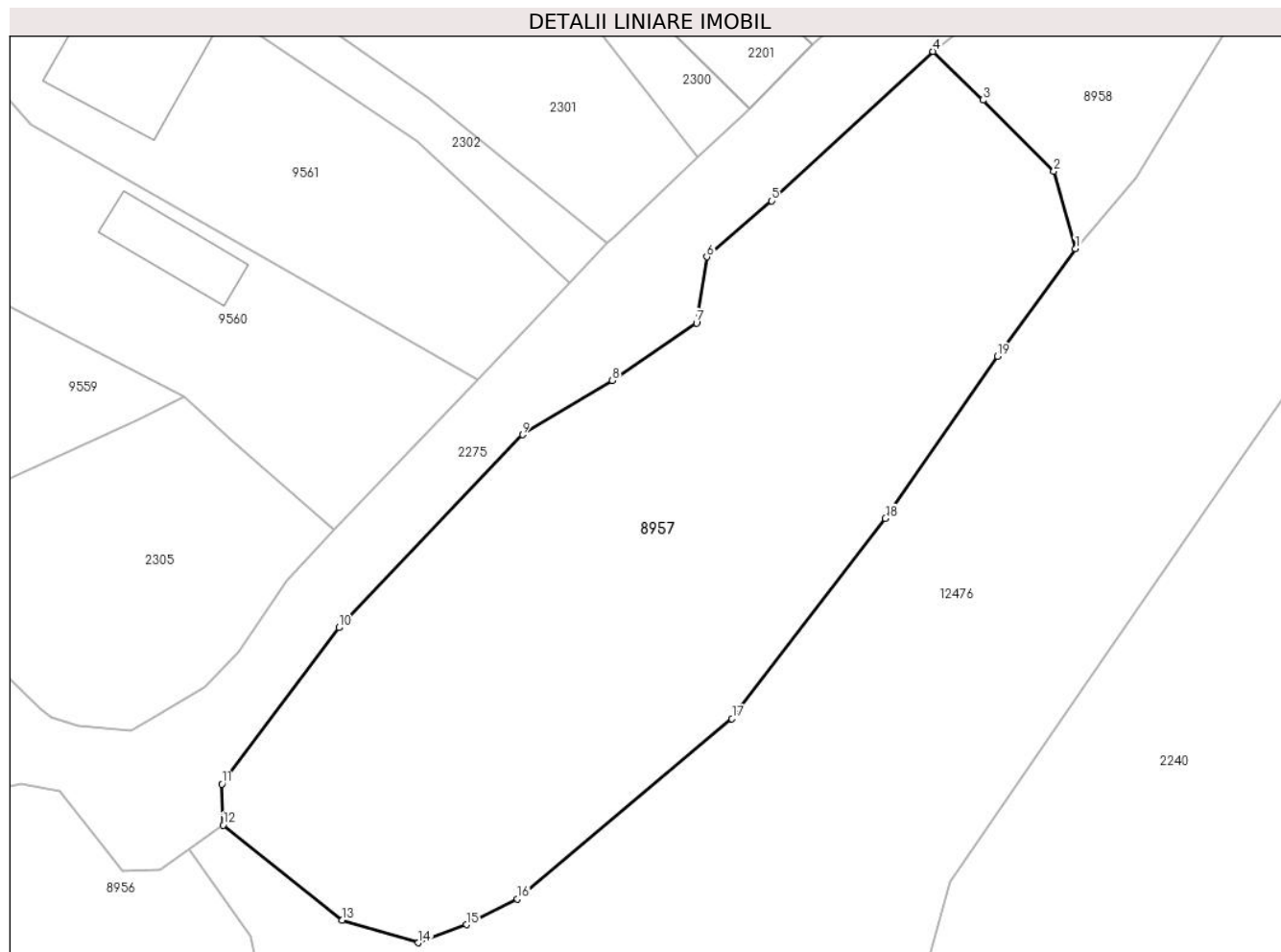

Date referitoare la teren

Crt	Categorie folosință	Intravilan	Suprafața (mp)	Tarla	Parcelă	Nr. topo	Observații / Referințe
1	faneata	NU	2.419	-	-	-	

Lungime Segmente

1) Valorile lungimilor segmentelor sunt obținute din proiecție în plan.

Punct început	X / Y	Punct sfârșit	X / Y	Lungime segment (** (m)
1	581.437,546 636.363,297	2	581.435,635 636.370,194	7.157
2	581.435,635 636.370,194	3	581.429,325 636.376,513	8.93
3	581.429,325 636.376,513	4	581.424,872 636.380,832	6.203
4	581.424,872 636.380,832	5	581.410,53 636.367,536	19.557
5	581.410,53 636.367,536	6	581.404,751 636.362,568	7.621

Punct început	X / Y	Punct sfârșit	X / Y	Lungime segment (** (m)
6	581.404,751 636.362,568	7	581.403,821 636.356,688	5.953
7	581.403,821 636.356,688	8	581.396,326 636.351,587	9.066
8	581.396,326 636.351,587	9	581.388,344 636.346,775	9.32
9	581.388,344 636.346,775	10	581.372,0 636.329,616	23.697
10	581.372,0 636.329,616	11	581.361,598 636.315,714	17.363
11	581.361,598 636.315,714	12	581.361,693 636.312,057	3.658
12	581.361,693 636.312,057	13	581.372,291 636.303,619	13.547
13	581.372,291 636.303,619	14	581.379,078 636.301,609	7.078
14	581.379,078 636.301,609	15	581.383,353 636.303,208	4.564
15	581.383,353 636.303,208	16	581.387,891 636.305,493	5.081
16	581.387,891 636.305,493	17	581.406,98 636.321,521	24.926
17	581.406,98 636.321,521	18	581.420,63 636.339,322	22.432
18	581.420,63 636.339,322	19	581.430,624 636.353,721	17.527
19	581.430,624 636.353,721	1	581.437,546 636.363,297	11.816

** Lungimile segmentelor sunt determinate în planul de proiecție Stereo 70 și sunt rotunjite la 1 milimetru.

*** Distanța dintre puncte este formată din segmente cumulate ce sunt mai mici decât valoarea 1 milimetru.

**DATE DESPRE IMOBILUL NR. 8958**

Oficiul de Cadastru și Publicitate Imobiliară NEAMT
Biroul de Cadastru și Publicitate Imobiliară Targu-Neamt

A. Partea I. Descrierea imobilului

TEREN Extravilan

Adresa: Jud. Neamt

Nr. Crt	Nr cadastral Nr. topografic	Suprafața* (mp)	Observații / Referințe
A1		1.235	Sector cadastral:227 Teren neimprejmuit;

B. Partea II. Proprietari și acte

Inscrieri privitoare la dreptul de proprietate și alte drepturi reale		Referințe
/		
Act Normativ nr. 7, din 13/03/1996 emis de GUVERNUL ROMÂNIEI;		
B1	Inscrierea provizorie, drept de PROPRIETATE, dobandit prin Lege, cota actuala 1/1, cota initiala 1/1 1) COMUNA PIPIRIG, CIF:99999999999999, PROPRIETAR NEIDENTIFICAT	A1

C. Partea III. SARCINI .

Inscrieri privind dezmembramintele dreptului de proprietate, drepturi reale de garanție și sarcini	Referințe
NU SUNT	

Anexa Nr. 1 La Partea I

Teren

Nr cadastral	Suprafața (mp)*	Observații / Referințe
	1.235	

* Suprafața este determinată în planul de proiecție Stereo 70.

DETALII LINIARE IMOBIL

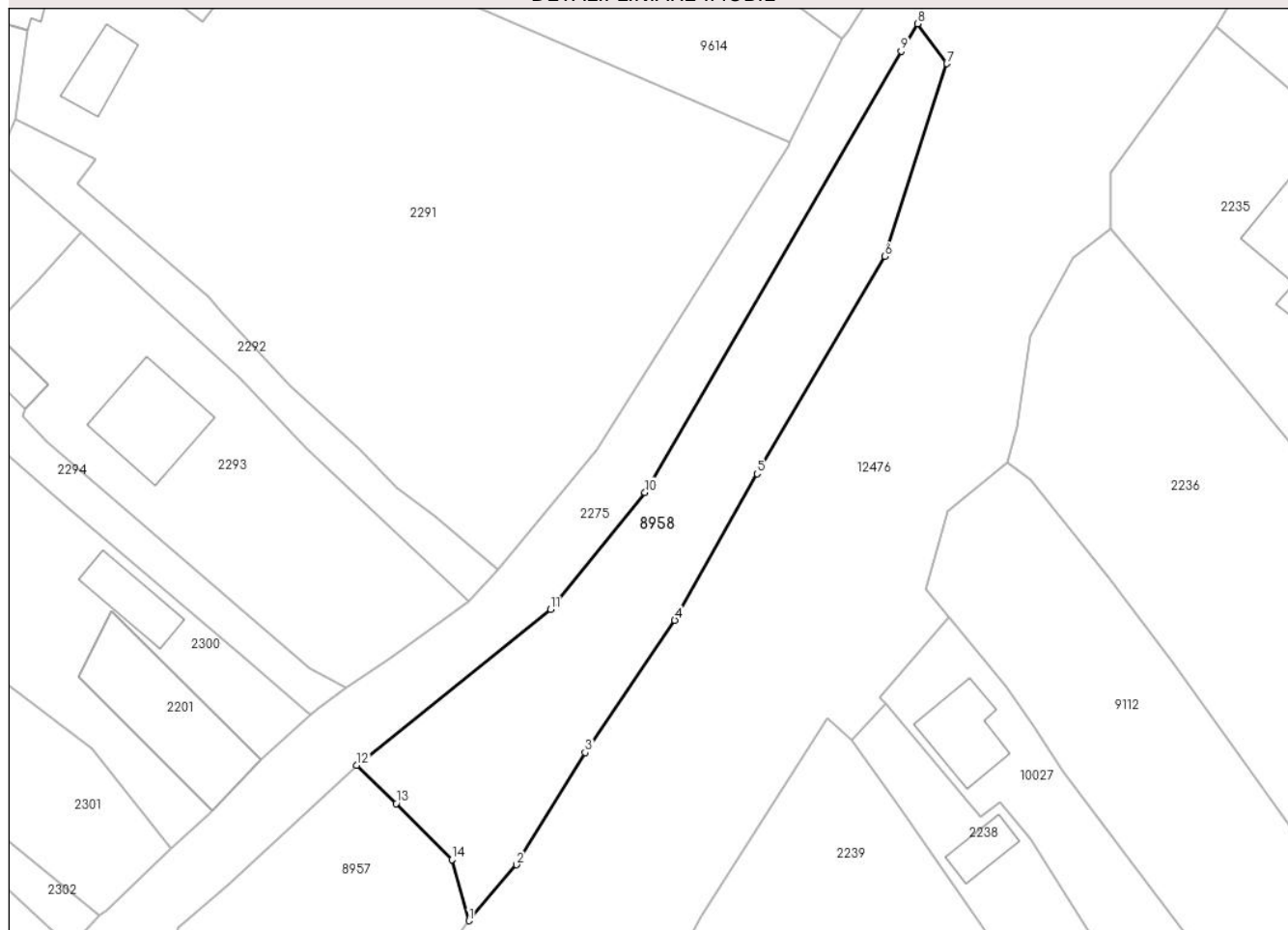

Date referitoare la teren

Crt	Categorie folosință	Intravilan	Suprafața (mp)	Tarla	Parcelă	Nr. topo	Observații / Referințe
1	faneata	NU	1.235	-	-	-	

Lungime Segmente

1) Valorile lungimilor segmentelor sunt obținute din proiecție în plan.

Punct început	X / Y	Punct sfârșit	X / Y	Lungime segment (** (m)
1	581.437,546 636.363,297	2	581.442,947 636.369,601	8.301
2	581.442,947 636.369,601	3	581.450,698 636.382,286	14.866
3	581.450,698 636.382,286	4	581.460,836 636.397,221	18.051
4	581.460,836 636.397,221	5	581.470,154 636.413,768	18.99
5	581.470,154 636.413,768	6	581.484,574 636.438,313	28.467

Punct început	X / Y	Punct sfârșit	X / Y	Lungime segment (** (m)
6	581.484,574 636.438,313	7	581.491,581 636.460,058	22.846
7	581.491,581 636.460,058	8	581.488,288 636.464,572	5.587
8	581.488,288 636.464,572	9	581.486,432 636.461,454	3.629
9	581.486,432 636.461,454	10	581.457,448 636.411,659	57.616
10	581.457,448 636.411,659	11	581.446,803 636.398,461	16.956
11	581.446,803 636.398,461	12	581.424,872 636.380,832	28.138
12	581.424,872 636.380,832	13	581.429,325 636.376,513	6.203
13	581.429,325 636.376,513	14	581.435,635 636.370,194	8.93
14	581.435,635 636.370,194	1	581.437,546 636.363,297	7.157

** Lungimile segmentelor sunt determinate în planul de proiecție Stereo 70 și sunt rotunjite la 1 milimetru.

*** Distanța dintre puncte este formată din segmente cumulate ce sunt mai mici decât valoarea 1 milimetru.

