

**DATE DESPRE IMOBILUL NR. 8876**

Oficiul de Cadastru și Publicitate Imobiliară NEAMT
Biroul de Cadastru și Publicitate Imobiliară Targu-Neamt

A. Partea I. Descrierea imobilului

TEREN Extravilan

Adresa: Jud. Neamt

Nr. Crt	Nr cadastral Nr. topografic	Suprafața* (mp)	Observații / Referințe
A1		22.444	Sector cadastral:220 Teren imprejmuit;

B. Partea II. Proprietari și acte

Inscrieri privitoare la dreptul de proprietate și alte drepturi reale		Referințe
/		
Act Administrativ nr. 8639, din 15/05/2023 emis de PRIMARIA COMUNEI PIPIRIG;		
B1	Inscrierea posesiei, drept de PROPRIETATE, dobandit prin Lege, cota actuala 1/1, cota initiala 1/1 1) COJOCARU ION	A1

C. Partea III. SARCINI .

Inscrieri privind dezmembramintele dreptului de proprietate, drepturi reale de garanție și sarcini	Referințe
NU SUNT	

Anexa Nr. 1 La Partea I

Teren

Nr cadastral	Suprafața (mp)*	Observații / Referințe
	22.444	

* Suprafața este determinată în planul de proiecție Stereo 70.

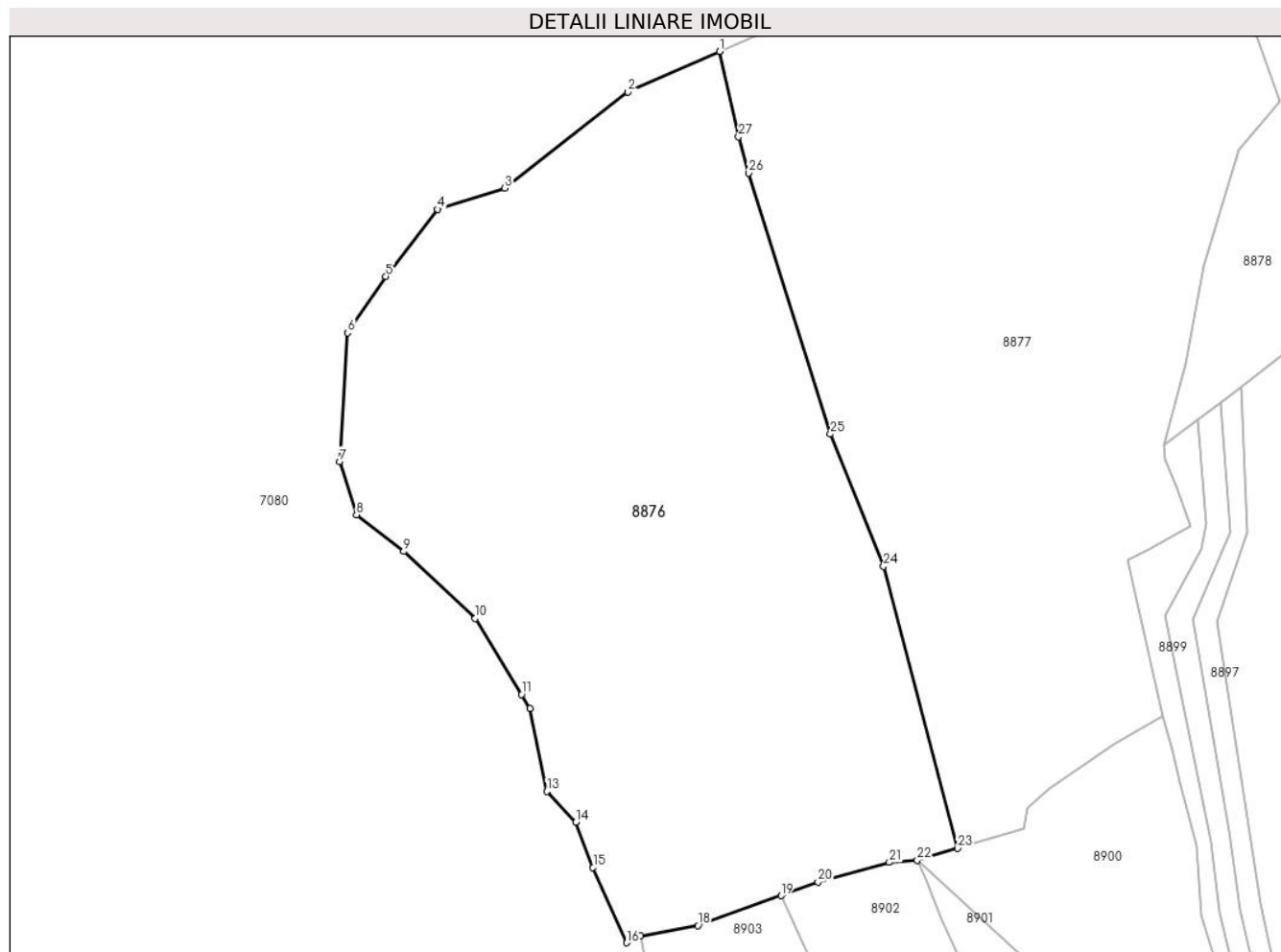

Date referitoare la teren

Crt	Categorie folosință	Intra vilan	Suprafața (mp)	Tarla	Parcelă	Nr. topo	Observații / Referințe
1	faneata	NU	22.444	-	-	-	

Lungime Segmente

1) Valorile lungimilor segmentelor sunt obținute din proiecție în plan.

Punct început	X / Y	Punct sfârșit	X / Y	Lungime segment (** (m)
1	574.637,868 634.962,174	2	574.613,489 634.951,383	26.66
3	574.580,632 634.925,834	4	574.562,784 634.920,156	18.729
5	574.548,992 634.902,312	6	574.538,851 634.887,307	18.11
7	574.536,727 634.853,064	8	574.541,19 634.838,87	14.879
9	574.553,764 634.829,137	10	574.572,83 634.811,294	26.113

Punct început	X / Y	Punct sfârșit	X / Y	Lungime segment (** (m)
2	574.613,489 634.951,383	3	574.580,632 634.925,834	41.621
4	574.562,784 634.920,156	5	574.548,992 634.902,312	22.553
6	574.538,851 634.887,307	7	574.536,727 634.853,064	34.309
8	574.541,19 634.838,87	9	574.553,764 634.829,137	15.901
10	574.572,83 634.811,294	11	574.585,174 634.791,068	23.695

Punct început	X / Y	Punct sfârșit	X / Y	Lungime segment (** (m)
11	574.585,174 634.791,068	12	574.587,433 634.787,367	4.336
13	574.591,904 634.765,257	14	574.599,639 634.757,089	11.249
15	574.604,191 634.745,023	16	574.613,083 634.724,997	21.911
17	574.616,904 634.726,76	18	574.632,089 634.729,556	15.44
19	574.654,264 634.737,546	20	574.664,157 634.741,111	10.516
21	574.683,154 634.746,386	22	574.690,583 634.746,933	7.449
23	574.701,303 634.750,136	24	574.681,567 634.825,13	77.547
25	574.667,449 634.860,367	26	574.645,7 634.929,81	72.769
27	574.642,956 634.939,441	1	574.637,868 634.962,174	23.295

Punct început	X / Y	Punct sfârșit	X / Y	Lungime segment (** (m)
12	574.587,433 634.787,367	13	574.591,904 634.765,257	22.558
14	574.599,639 634.757,089	15	574.604,191 634.745,023	12.896
16	574.613,083 634.724,997	17	574.616,904 634.726,76	4.208
18	574.632,089 634.729,556	19	574.654,264 634.737,546	23.571
20	574.664,157 634.741,111	21	574.683,154 634.746,386	19.716
22	574.690,583 634.746,933	23	574.701,303 634.750,136	11.188
24	574.681,567 634.825,13	25	574.667,449 634.860,367	37.96
26	574.645,7 634.929,81	27	574.642,956 634.939,441	10.014

** Lungimile segmentelor sunt determinate în planul de proiecție Stereo 70 și sunt rotunjite la 1 milimetru.

*** Distanța dintre puncte este formată din segmente cumulate ce sunt mai mici decât valoarea 1 milimetru.

**DATE DESPRE IMOBILUL NR. 8877**

Oficiul de Cadastru și Publicitate Imobiliară NEAMT
Biroul de Cadastru și Publicitate Imobiliară Targu-Neamt

A. Partea I. Descrierea imobilului

TEREN Extravilan

Adresa: Jud. Neamt

Nr. Crt	Nr cadastral Nr. topografic	Suprafața* (mp)	Observații / Referințe
A1		21.682	Sector cadastral:220 Teren imprejmuit;

B. Partea II. Proprietari și acte

Inscrieri privitoare la dreptul de proprietate și alte drepturi reale		Referințe
/		
Act Administrativ nr. 8628, din 15/05/2023 emis de PRIMARIA COMUNEI PIPIRIG;		
B1	Inscrierea posesiei, drept de PROPRIETATE, dobandit prin Lege, cota actuala 1/1, cota initiala 1/1 1) MUNTEANU MIHAI 2) MUNTEANU DANIELA	A1

C. Partea III. SARCINI .

Inscrieri privind dezmembramintele dreptului de proprietate, drepturi reale de garanție și sarcini	Referințe
NU SUNT	

Anexa Nr. 1 La Partea I

Teren

Nr cadastral	Suprafața (mp)*	Observații / Referințe
	21.682	

* Suprafața este determinată în planul de proiecție Stereo 70.

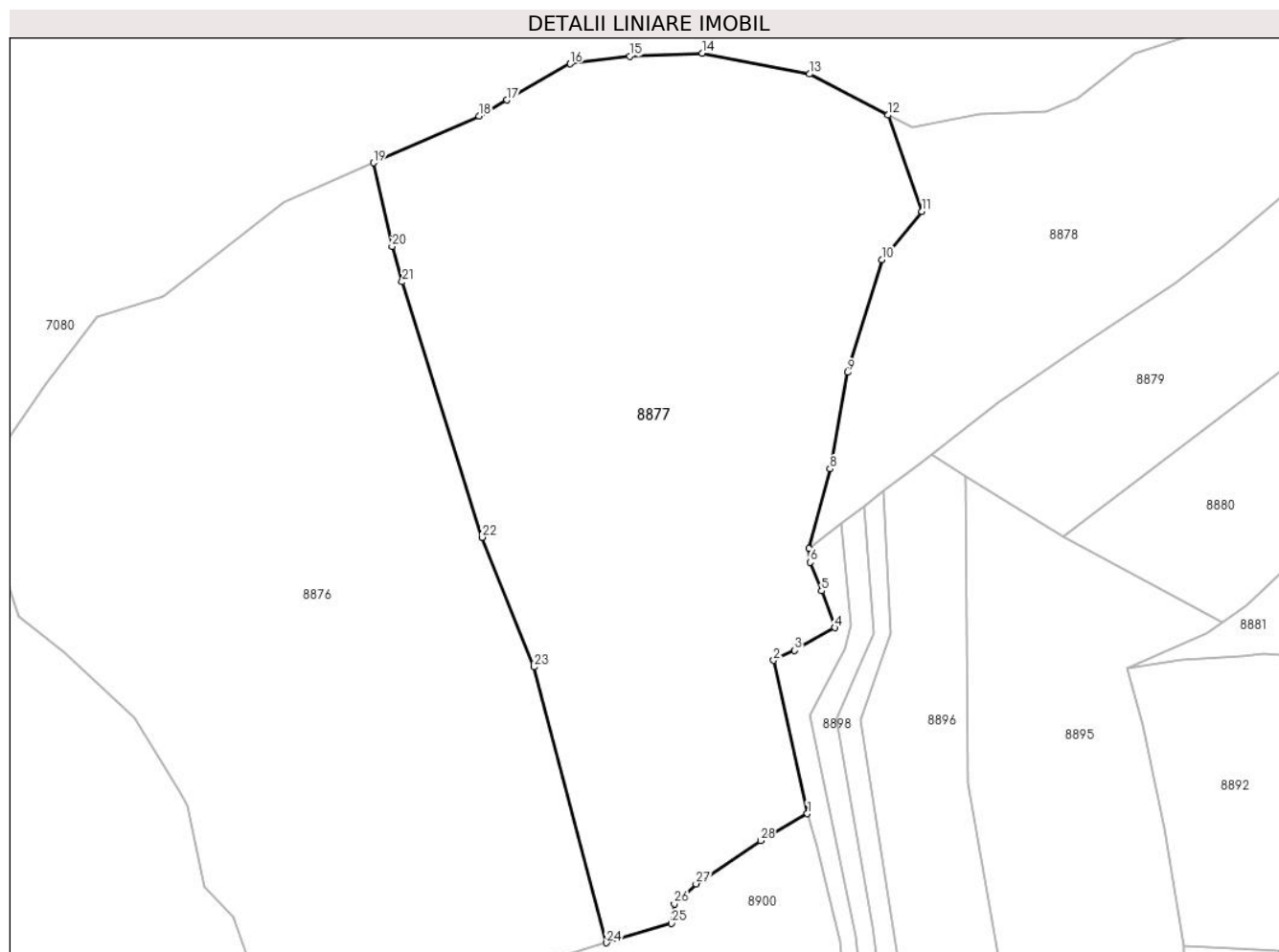

Date referitoare la teren

Crt	Categorie folosință	Intravilan	Suprafața (mp)	Tarla	Parcelă	Nr. topo	Observații / Referințe
1	faneata	NU	21.682	-	-	-	

Lungime Segmente

1) Valorile lungimilor segmentelor sunt obținute din proiecție în plan.

Punct început	X / Y	Punct sfârșit	X / Y	Lungime segment (** (m)
1	574.755,935 634.785,226	2	574.746,757 634.826,946	42.718
3	574.752,446 634.829,62	4	574.763,348 634.835,779	12.521
5	574.759,77 634.845,779	6	574.756,622 634.853,588	8.42
7	574.756,427 634.857,3	8	574.762,075 634.878,969	22.393
9	574.766,934 634.905,188	10	574.776,139 634.935,878	32.041

Punct început	X / Y	Punct sfârșit	X / Y	Lungime segment (** (m)
2	574.746,757 634.826,946	3	574.752,446 634.829,62	6.286
4	574.763,348 634.835,779	5	574.759,77 634.845,779	10.621
6	574.756,622 634.853,588	7	574.756,427 634.857,3	3.717
8	574.762,075 634.878,969	9	574.766,934 634.905,188	26.665
10	574.776,139 634.935,878	11	574.787,087 634.948,955	17.055

Punct început	X / Y	Punct sfârșit	X / Y	Lungime segment (** (m)
11	574.787,087 634.948,955	12	574.777,879 634.975,126	27.744
13	574.756,49 634.986,282	14	574.727,284 634.991,96	29.753
15	574.707,598 634.991,126	16	574.691,372 634.989,098	16.352
17	574.674,163 634.979,226	18	574.666,628 634.974,904	8.687
19	574.637,868 634.962,174	20	574.642,956 634.939,441	23.295
21	574.645,7 634.929,81	22	574.667,449 634.860,367	72.769
23	574.681,567 634.825,13	24	574.701,303 634.750,136	77.547
25	574.718,976 634.755,416	26	574.719,755 634.760,738	5.379
27	574.725,658 634.766,139	28	574.743,202 634.777,9	21.121

Punct început	X / Y	Punct sfârșit	X / Y	Lungime segment (** (m)
12	574.777,879 634.975,126	13	574.756,49 634.986,282	24.124
14	574.727,284 634.991,96	15	574.707,598 634.991,126	19.704
16	574.691,372 634.989,098	17	574.674,163 634.979,226	19.84
18	574.666,628 634.974,904	19	574.637,868 634.962,174	31.451
20	574.642,956 634.939,441	21	574.645,7 634.929,81	10.014
22	574.667,449 634.860,367	23	574.681,567 634.825,13	37.96
24	574.701,303 634.750,136	25	574.718,976 634.755,416	18.445
26	574.719,755 634.760,738	27	574.725,658 634.766,139	8.001
28	574.743,202 634.777,9	1	574.755,935 634.785,226	14.69

** Lungimile segmentelor sunt determinate în planul de proiecție Stereo 70 și sunt rotunjite la 1 milimetru.

*** Distanța dintre puncte este formată din segmente cumulate ce sunt mai mici decât valoarea 1 milimetru.

**DATE DESPRE IMOBILUL NR. 8878**

Oficiul de Cadastru și Publicitate Imobiliară NEAMT
Biroul de Cadastru și Publicitate Imobiliară Targu-Neamt

A. Partea I. Descrierea imobilului

TEREN Extravilan

Adresa: Jud. Neamt

Nr. Crt	Nr cadastral Nr. topografic	Suprafața* (mp)	Observații / Referințe
A1		11.556	Sector cadastral:220 Teren neimpregmuit;

B. Partea II. Proprietari și acte

Inscrieri privitoare la dreptul de proprietate și alte drepturi reale		Referințe
/		
Act Administrativ nr. 8631, din 15/05/2023 emis de PRIMARIA COMUNEI PIPIRIG;		
B1	Inscrierea posesiei, drept de PROPRIETATE, dobandit prin Lege, cota actuala 1/1, cota initiala 1/1 1) MARIN PETRONICA-DOINA	A1

C. Partea III. SARCINI .

Inscrieri privind dezmembramintele dreptului de proprietate, drepturi reale de garanție și sarcini	Referințe
NU SUNT	

Anexa Nr. 1 La Partea I

Teren

Nr cadastral	Suprafața (mp)*	Observații / Referințe
	11.556	

* Suprafața este determinată în planul de proiecție Stereo 70.

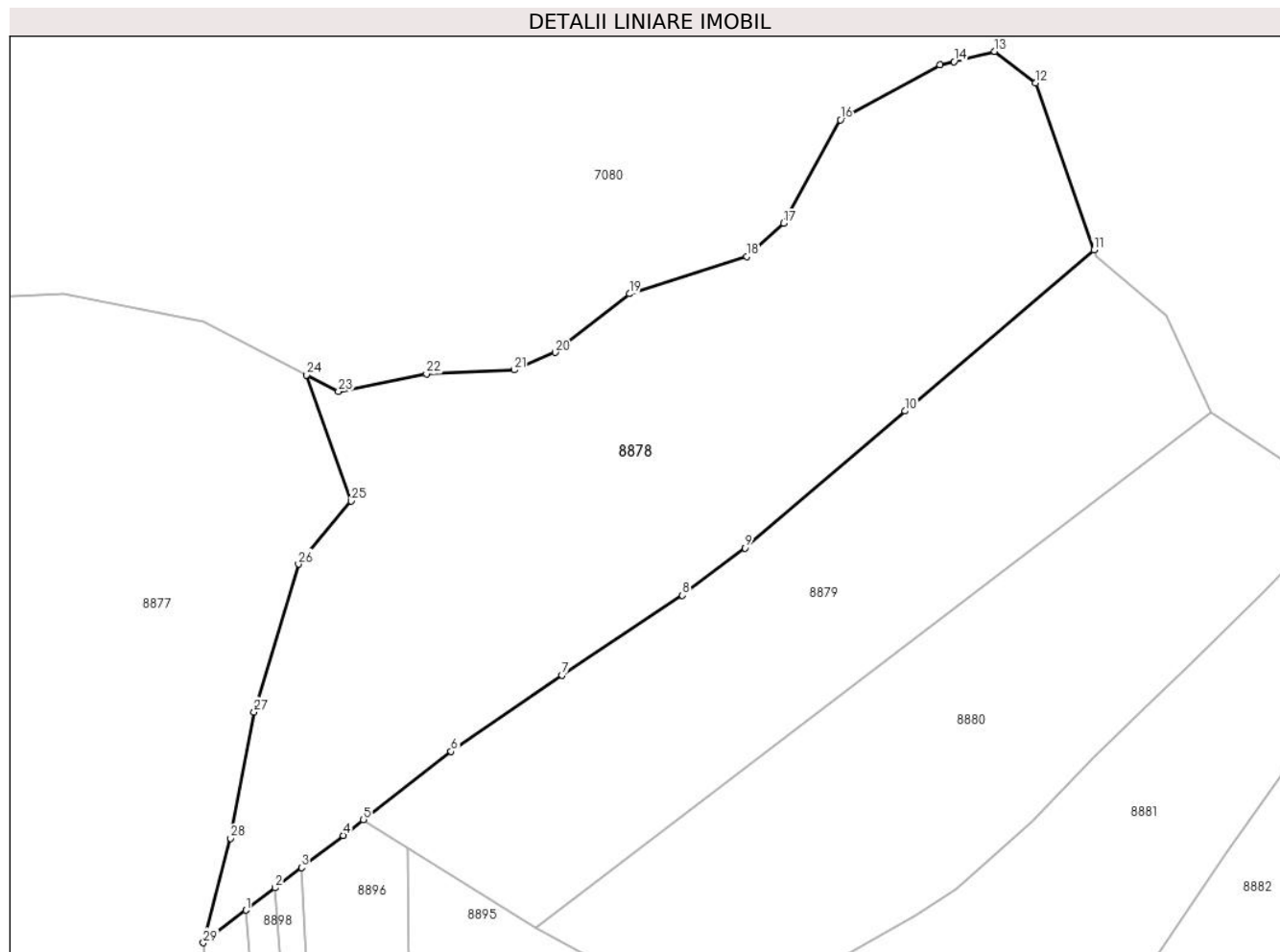

Date referitoare la teren

Crt	Categorie folosință	Intravilan	Suprafața (mp)	Tarla	Parcelă	Nr. topo	Observații / Referințe
1	faneata	NU	11.556	-	-	-	

Lungime Segmente

1) Valorile lungimilor segmentelor sunt obținute din proiecție în plan.

Punct început	X / Y	Punct sfârșit	X / Y	Lungime segment (** (m)
1	574.765,234 634.864,057	2	574.771,29 634.868,703	7.633
3	574.776,773 634.872,909	4	574.785,451 634.879,567	10.938
5	574.789,657 634.882,839	6	574.807,873 634.897,009	23.078
7	574.830,889 634.912,828	8	574.855,904 634.929,395	30.004
9	574.868,902 634.939,218	10	574.902,174 634.967,627	43.75

Punct început	X / Y	Punct sfârșit	X / Y	Lungime segment (** (m)
2	574.771,29 634.868,703	3	574.776,773 634.872,909	6.91
4	574.785,451 634.879,567	5	574.789,657 634.882,839	5.329
6	574.807,873 634.897,009	7	574.830,889 634.912,828	27.928
8	574.855,904 634.929,395	9	574.868,902 634.939,218	16.292
10	574.902,174 634.967,627	11	574.941,391 635.001,036	51.518

Punct început	X / Y	Punct sfârșit	X / Y	Lungime segment (** (m)
11	574.941,391 635.001,036	12	574.929,294 635.035,758	36.769
13	574.920,775 635.042,247	14	574.912,368 635.040,146	8.666
15	574.909,417 635.039,408	16	574.888,73 635.028,053	23.598
17	574.876,966 635.006,56	18	574.869,259 634.999,665	10.341
19	574.844,92 634.991,96	20	574.829,506 634.979,794	19.637
21	574.820,987 634.976,144	22	574.802,734 634.975,333	18.271
23	574.784,48 634.971,683	24	574.777,879 634.975,126	7.445
25	574.787,087 634.948,955	26	574.776,139 634.935,878	17.055
27	574.766,934 634.905,188	28	574.762,075 634.878,969	26.665
29	574.756,427 634.857,3	1	574.765,234 634.864,057	11.1

Punct început	X / Y	Punct sfârșit	X / Y	Lungime segment (** (m)
12	574.929,294 635.035,758	13	574.920,775 635.042,247	10.709
14	574.912,368 635.040,146	15	574.909,417 635.039,408	3.042
16	574.888,73 635.028,053	17	574.876,966 635.006,56	24.502
18	574.869,259 634.999,665	19	574.844,92 634.991,96	25.529
20	574.829,506 634.979,794	21	574.820,987 634.976,144	9.268
22	574.802,734 634.975,333	23	574.784,48 634.971,683	18.615
24	574.777,879 634.975,126	25	574.787,087 634.948,955	27.744
26	574.776,139 634.935,878	27	574.766,934 634.905,188	32.041
28	574.762,075 634.878,969	29	574.756,427 634.857,3	22.393

** Lungimile segmentelor sunt determinate în planul de proiecție Stereo 70 și sunt rotunjite la 1 milimetru.

*** Distanța dintre puncte este formată din segmente cumulate ce sunt mai mici decât valoarea 1 milimetru.

**DATE DESPRE IMOBILUL NR. 8879**

Oficiul de Cadastru și Publicitate Imobiliară NEAMT
Biroul de Cadastru și Publicitate Imobiliară Targu-Neamt

A. Partea I. Descrierea imobilului

TEREN Extravilan

Adresa: Jud. Neamt

Nr. Crt	Nr cadastral Nr. topografic	Suprafața* (mp)	Observații / Referințe
A1		7.200	Sector cadastral:220 Teren neimpregmuit;

B. Partea II. Proprietari și acte

Inscrieri privitoare la dreptul de proprietate și alte drepturi reale		Referințe
/		
Act Normativ nr. 7, din 13/03/1996 emis de GUVERNUL ROMÂNIEI;		
B1	Inscrierea provizorie, drept de PROPRIETATE, dobandit prin Lege, cota actuala 1/1, cota initiala 1/1 1) COMUNA PIPIRIG, CIF:99999999999999, PROPRIETAR NEIDENTIFICAT	A1

C. Partea III. SARCINI .

Inscrieri privind dezmembramintele dreptului de proprietate, drepturi reale de garanție și sarcini	Referințe
NU SUNT	

Anexa Nr. 1 La Partea I

Teren

Nr cadastral	Suprafața (mp)*	Observații / Referințe
	7.200	

* Suprafața este determinată în planul de proiecție Stereo 70.

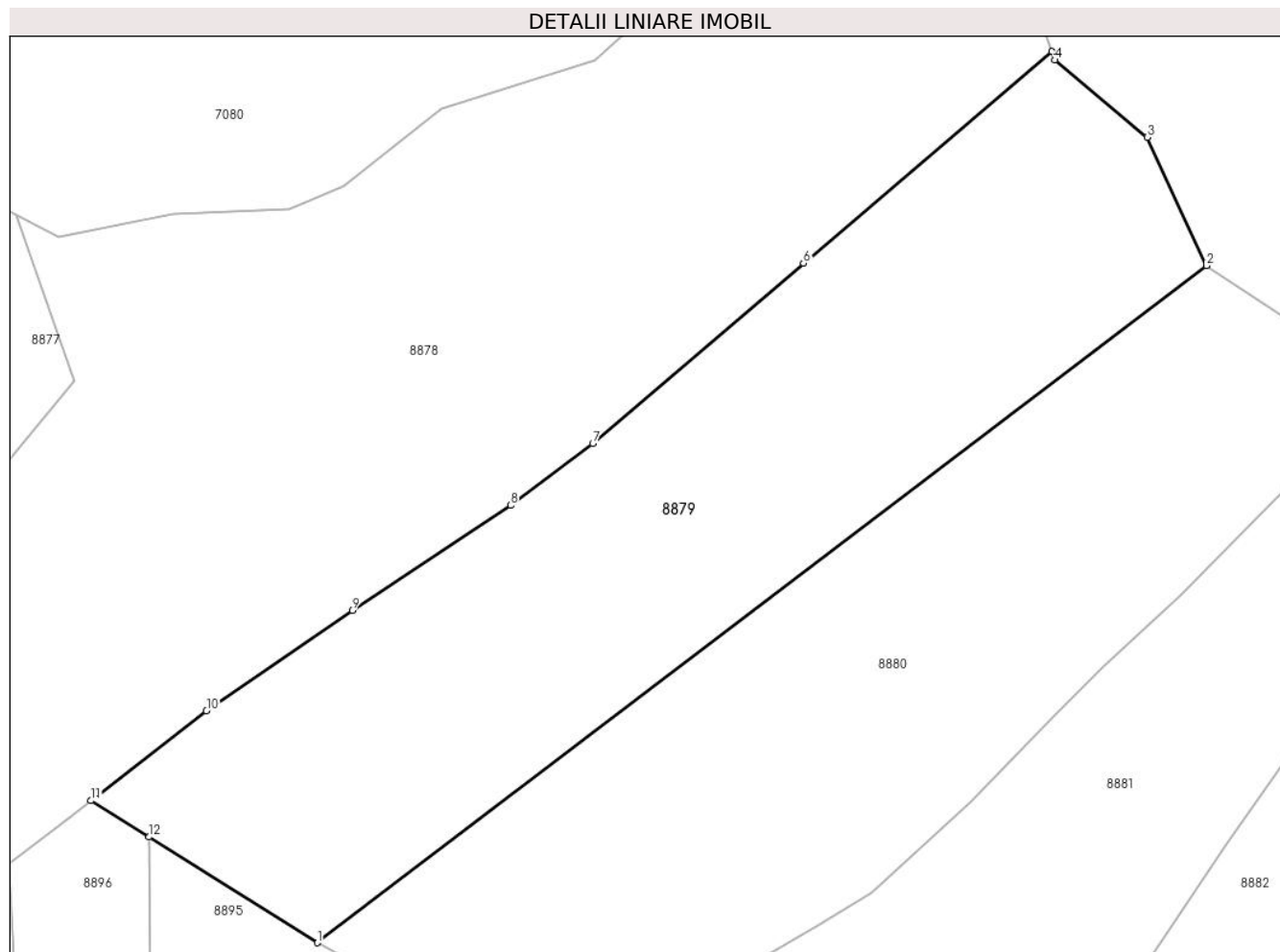

Date referitoare la teren

Crt	Categorie folosință	Intra vilan	Suprafața (mp)	Tarla	Parcelă	Nr. topo	Observații / Referințe
1	faneata	NU	7.200	-	-	-	

Lungime Segmente

1) Valorile lungimilor segmentelor sunt obținute din proiecție în plan.

Punct început	X / Y	Punct sfârșit	X / Y	Lungime segment (** (m)
1	574.825,419 634.860,411	2	574.965,802 634.967,222	176.397
2	574.965,802 634.967,222	3	574.956,472 634.987,499	22.321
3	574.956,472 634.987,499	4	574.941,869 634.999,665	19.007
4	574.941,869 634.999,665	5	574.941,391 635.001,036	1.452
5	574.941,391 635.001,036	6	574.902,174 634.967,627	51.518

Punct început	X / Y	Punct sfârșit	X / Y	Lungime segment (** (m)
6	574.902,174 634.967,627	7	574.868,902 634.939,218	43.75
7	574.868,902 634.939,218	8	574.855,904 634.929,395	16.292
8	574.855,904 634.929,395	9	574.830,889 634.912,828	30.004
9	574.830,889 634.912,828	10	574.807,873 634.897,009	27.928
10	574.807,873 634.897,009	11	574.789,657 634.882,839	23.078
11	574.789,657 634.882,839	12	574.798,819 634.877,093	10.815
12	574.798,819 634.877,093	1	574.825,419 634.860,411	31.398

** Lungimile segmentelor sunt determinate în planul de proiecție Stereo 70 și sunt rotunjite la 1 milimetru.

*** Distanța dintre puncte este formată din segmente cumulate ce sunt mai mici decât valoarea 1 milimetru.

**DATE DESPRE IMOBILUL NR. 8880**

Oficiul de Cadastru și Publicitate Imobiliară NEAMT
Biroul de Cadastru și Publicitate Imobiliară Targu-Neamt

A. Partea I. Descrierea imobilului

TEREN Extravilan

Adresa: Jud. Neamt

Nr. Crt	Nr cadastral Nr. topografic	Suprafața* (mp)	Observații / Referințe
A1		7.200	Sector cadastral:220 Teren neimprejmuit;

B. Partea II. Proprietari și acte

Inscrieri privitoare la dreptul de proprietate și alte drepturi reale	Referințe
/	
Act Administrativ nr. 8630, din 15/05/2023 emis de PRIMARIA COMUNEI PIPIRIG;	
B1	A1
Inscrierea posesiei, drept de PROPRIETATE, dobandit prin Lege, cota actuala 1/1, cota initiala 1/1 1) GRIGORAȘ NASTASIA	

C. Partea III. SARCINI .

Inscrieri privind dezmembramintele dreptului de proprietate, drepturi reale de garanție și sarcini	Referințe
NU SUNT	

Anexa Nr. 1 La Partea I

Teren

Nr cadastral	Suprafața (mp)*	Observații / Referințe
	7.200	

* Suprafața este determinată în planul de proiecție Stereo 70.

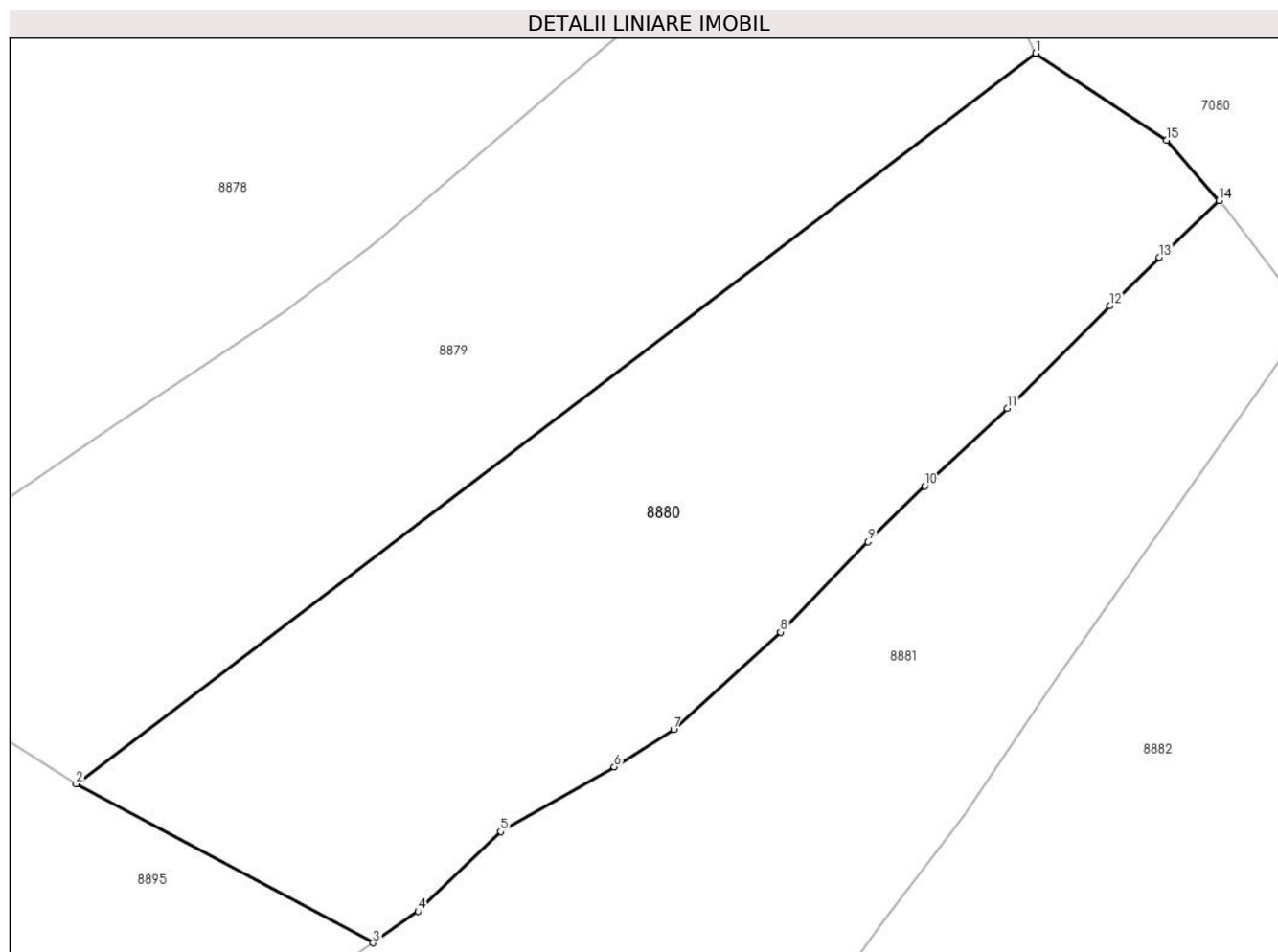

Date referitoare la teren

Crt	Categorie folosință	Intra vilan	Suprafața (mp)	Tarla	Parcelă	Nr. topo	Observații / Referințe
1	faneata	NU	7.200	-	-	-	

Lungime Segmente

1) Valorile lungimilor segmentelor sunt obținute din proiecție în plan.

Punct început	X / Y	Punct sfârșit	X / Y	Lungime segment (** (m)
1	574.965,802 634.967,222	2	574.825,419 634.860,411	176.397
2	574.825,419 634.860,411	3	574.868,865 634.837,166	49.274
3	574.868,865 634.837,166	4	574.875,439 634.841,776	8.029
4	574.875,439 634.841,776	5	574.887,518 634.853,422	16.779
5	574.887,518 634.853,422	6	574.904,139 634.862,884	19.126

Punct început	X / Y	Punct sfârșit	X / Y	Lungime segment (** (m)
6	574.904,139 634.862,884	7	574.912,853 634.868,311	10.266
7	574.912,853 634.868,311	8	574.928,493 634.882,592	21.179
8	574.928,493 634.882,592	9	574.941,287 634.895,779	18.373
9	574.941,287 634.895,779	10	574.949,601 634.903,953	11.659
10	574.949,601 634.903,953	11	574.961,7 634.915,288	16.579
11	574.961,7 634.915,288	12	574.976,684 634.930,307	21.215
12	574.976,684 634.930,307	13	574.983,906 634.937,392	10.117
13	574.983,906 634.937,392	14	574.992,665 634.945,711	12.08
14	574.992,665 634.945,711	15	574.984,982 634.954,488	11.665
15	574.984,982 634.954,488	1	574.965,802 634.967,222	23.022

** Lungimile segmentelor sunt determinate în planul de proiecție Stereo 70 și sunt rotunjite la 1 milimetru.

*** Distanța dintre puncte este formată din segmente cumulate ce sunt mai mici decât valoarea 1 milimetru.

**DATE DESPRE IMOBILUL NR. 8881**

Oficiul de Cadastru și Publicitate Imobiliară NEAMT
Biroul de Cadastru și Publicitate Imobiliară Targu-Neamt

A. Partea I. Descrierea imobilului

TEREN Extravilan

Adresa: Jud. Neamt

Nr. Crt	Nr cadastral Nr. topografic	Suprafața* (mp)	Observații / Referințe
A1		5.271	Sector cadastral:220 Teren imprejmuit;

B. Partea II. Proprietari și acte

Inscrieri privitoare la dreptul de proprietate și alte drepturi reale		Referințe
/		
Act Administrativ nr. 8636, din 15/05/2023 emis de PRIMARIA COMUNEI PIPIRIG;		
B1	Inscrierea posesiei, drept de PROPRIETATE, dobandit prin Lege, cota actuala 1/1, cota initiala 1/1 1) ANTON GHEORGHE 2) ANTON ANA , soti	A1

C. Partea III. SARCINI .

Inscrieri privind dezmembramintele dreptului de proprietate, drepturi reale de garanție și sarcini	Referințe
NU SUNT	

Anexa Nr. 1 La Partea I

Teren

Nr cadastral	Suprafața (mp)*	Observații / Referințe
	5.271	

* Suprafața este determinată în planul de proiecție Stereo 70.

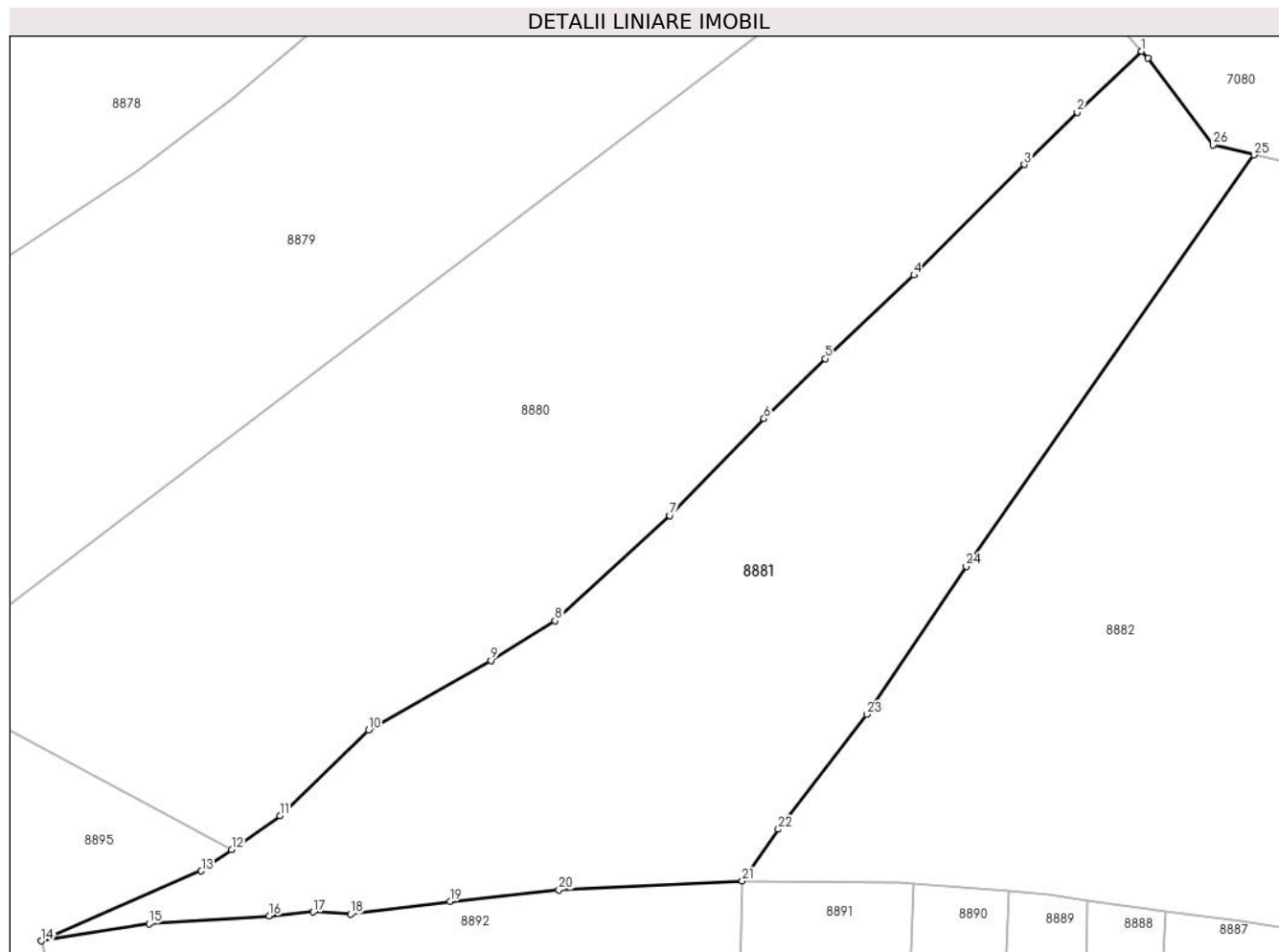

Date referitoare la teren

Crt	Categorie folosință	Intravilan	Suprafața (mp)	Tarla	Parcelă	Nr. topo	Observații / Referințe
1	faneata	NU	5.271	-	-	-	

Lungime Segmente

1) Valorile lungimilor segmentelor sunt obținute din proiecție în plan.

Punct început	X / Y	Punct sfârșit	X / Y	Lungime segment (** (m)
1	574.992,665 634.945,711	2	574.983,906 634.937,392	12.08
3	574.976,684 634.930,307	4	574.961,7 634.915,288	21.215
5	574.949,601 634.903,953	6	574.941,287 634.895,779	11.659
7	574.928,493 634.882,592	8	574.912,853 634.868,311	21.179
9	574.904,139 634.862,884	10	574.887,518 634.853,422	19.126

Punct început	X / Y	Punct sfârșit	X / Y	Lungime segment (** (m)
2	574.983,906 634.937,392	3	574.976,684 634.930,307	10.117
4	574.961,7 634.915,288	5	574.949,601 634.903,953	16.579
6	574.941,287 634.895,779	7	574.928,493 634.882,592	18.373
8	574.912,853 634.868,311	9	574.904,139 634.862,884	10.266
10	574.887,518 634.853,422	11	574.875,439 634.841,776	16.779

Punct început	X / Y	Punct sfârșit	X / Y	Lungime segment (** (m)
11	574.875,439 634.841,776	12	574.868,865 634.837,166	8.029
13	574.864,73 634.834,267	14	574.842,993 634.824,77	23.721
15	574.857,605 634.827,102	16	574.873,999 634.828,154	16.428
17	574.879,969 634.828,692	18	574.885,064 634.828,393	5.104
19	574.898,556 634.830,158	20	574.913,393 634.831,704	14.917
21	574.938,321 634.832,902	22	574.943,237 634.839,947	8.591
23	574.955,259 634.855,566	24	574.968,803 634.875,696	24.262
25	575.007,935 634.931,643	26	575.002,425 634.932,995	5.673
27	574.993,501 634.944,755	1	574.992,665 634.945,711	1.27

Punct început	X / Y	Punct sfârșit	X / Y	Lungime segment (** (m)
12	574.868,865 634.837,166	13	574.864,73 634.834,267	5.05
14	574.842,993 634.824,77	15	574.857,605 634.827,102	14.797
16	574.873,999 634.828,154	17	574.879,969 634.828,692	5.994
18	574.885,064 634.828,393	19	574.898,556 634.830,158	13.607
20	574.913,393 634.831,704	21	574.938,321 634.832,902	24.957
22	574.943,237 634.839,947	23	574.955,259 634.855,566	19.71
24	574.968,803 634.875,696	25	575.007,935 634.931,643	68.274
26	575.002,425 634.932,995	27	574.993,501 634.944,755	14.763

** Lungimile segmentelor sunt determinate în planul de proiecție Stereo 70 și sunt rotunjite la 1 milimetru.

*** Distanța dintre puncte este formată din segmente cumulate ce sunt mai mici decât valoarea 1 milimetru.

**DATE DESPRE IMOBILUL NR. 8882**

Oficiul de Cadastru și Publicitate Imobiliară NEAMT
Biroul de Cadastru și Publicitate Imobiliară Targu-Neamt

A. Partea I. Descrierea imobilului

TEREN Extravilan

Adresa: Jud. Neamt

Nr. Crt	Nr cadastral Nr. topografic	Suprafața* (mp)	Observații / Referințe
A1		8.135	Sector cadastral:220 Teren imprejmuit;

B. Partea II. Proprietari și acte

Inscrieri privitoare la dreptul de proprietate și alte drepturi reale		Referințe
/		
Act Administrativ nr. 8638, din 15/05/2023 emis de PRIMARIA COMUNEI PIPIRIG;		
B1	Inscrierea posesiei, drept de PROPRIETATE, dobandit prin Lege, cota actuala 1/1, cota initiala 1/1 1) BUȚURAȘ GHEORGHE 2) BUȚURAȘ ELENA	A1

C. Partea III. SARCINI .

Inscrieri privind dezmembramintele dreptului de proprietate, drepturi reale de garanție și sarcini	Referințe
NU SUNT	

Anexa Nr. 1 La Partea I

Teren

Nr cadastral	Suprafața (mp)*	Observații / Referințe
	8.135	

* Suprafața este determinată în planul de proiecție Stereo 70.

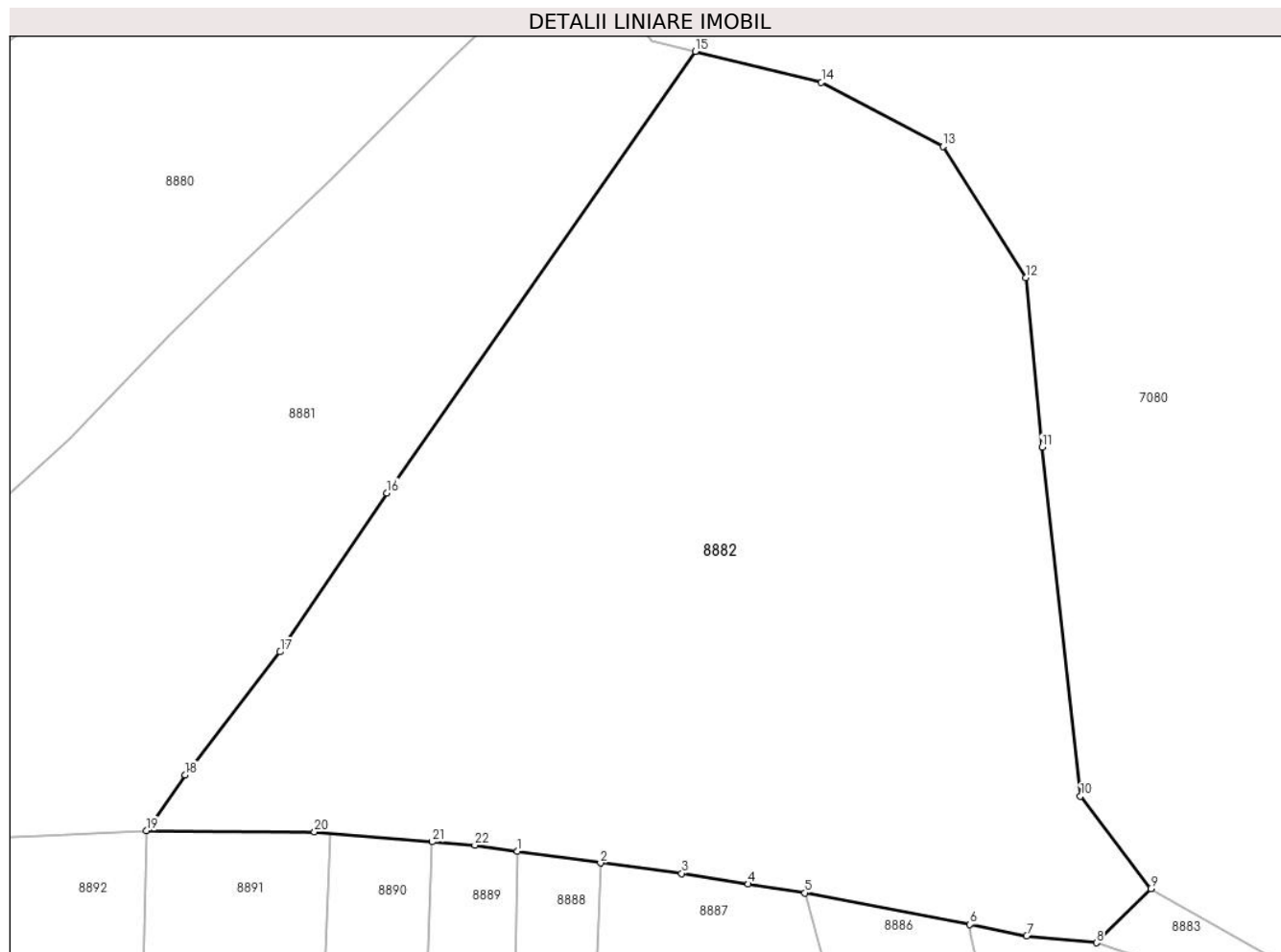

Date referitoare la teren

Crt	Categorie folosință	Intra vilan	Suprafața (mp)	Tarla	Parcelă	Nr. topo	Observații / Referințe
1	faneata	NU	8.135	-	-	-	

Lungime Segmente

1) Valorile lungimilor segmentelor sunt obținute din proiecție în plan.

Punct început	X / Y	Punct sfârșit	X / Y	Lungime segment (** (m)
1	574.985,349 634.830,288	2	574.995,889 634.828,801	10.644
3	575.006,217 634.827,484	4	575.014,655 634.826,137	8.545
5	575.021,831 634.825,016	6	575.042,757 634.821,019	21.304
7	575.049,956 634.819,556	8	575.058,806 634.818,698	8.891
9	575.065,705 634.825,527	10	575.056,781 634.837,287	14.763

Punct început	X / Y	Punct sfârșit	X / Y	Lungime segment (** (m)
2	574.995,889 634.828,801	3	575.006,217 634.827,484	10.412
4	575.014,655 634.826,137	5	575.021,831 634.825,016	7.263
6	575.042,757 634.821,019	7	575.049,956 634.819,556	7.346
8	575.058,806 634.818,698	9	575.065,705 634.825,527	9.707
10	575.056,781 634.837,287	11	575.051,913 634.881,491	44.471

Punct început	X / Y	Punct sfârșit	X / Y	Lungime segment (** (m)
11	575.051,913 634.881,491	12	575.049,885 634.902,985	21.589
13	575.039,338 634.919,612	14	575.023,924 634.927,723	17.418
15	575.007,935 634.931,643	16	574.968,803 634.875,696	68.274
17	574.955,259 634.855,566	18	574.943,237 634.839,947	19.71
19	574.938,321 634.832,902	20	574.959,626 634.832,73	21.306
21	574.974,544 634.831,497	22	574.979,959 634.831,049	5.434

Punct început	X / Y	Punct sfârșit	X / Y	Lungime segment (** (m)
12	575.049,885 634.902,985	13	575.039,338 634.919,612	19.69
14	575.023,924 634.927,723	15	575.007,935 634.931,643	16.463
16	574.968,803 634.875,696	17	574.955,259 634.855,566	24.262
18	574.943,237 634.839,947	19	574.938,321 634.832,902	8.591
20	574.959,626 634.832,73	21	574.974,544 634.831,497	14.969
22	574.979,959 634.831,049	1	574.985,349 634.830,288	5.443

** Lungimile segmentelor sunt determinate în planul de proiecție Stereo 70 și sunt rotunjite la 1 milimetru.

*** Distanța dintre puncte este formată din segmente cumulate ce sunt mai mici decât valoarea 1 milimetru.

**DATE DESPRE IMOBILUL NR. 8883**

Oficiul de Cadastru și Publicitate Imobiliară NEAMT
 Biroul de Cadastru și Publicitate Imobiliară Targu-Neamt

A. Partea I. Descrierea imobilului

TEREN Extravilan

Adresa: Jud. Neamt

Nr. Crt	Nr cadastral Nr. topografic	Suprafața* (mp)	Observații / Referințe
A1		631	Sector cadastral:220 Teren neimpregmuit;

B. Partea II. Proprietari și acte

Inscrieri privitoare la dreptul de proprietate și alte drepturi reale		Referințe
/		
Act Normativ nr. 7, din 13/03/1996 emis de GUVERNUL ROMÂNIEI;		
B1	Inscrierea provizorie, drept de PROPRIETATE, dobandit prin Lege, cota actuala 1/1, cota initiala 1/1	A1
1) COMUNA PIPIRIG, CIF:99999999999999, PROPRIETAR NEIDENTIFICAT		

C. Partea III. SARCINI .

Inscrieri privind dezmembramintele dreptului de proprietate, drepturi reale de garanție și sarcini	Referințe
NU SUNT	

Anexa Nr. 1 La Partea I

Teren

Nr cadastral	Suprafața (mp)*	Observații / Referințe
	631	

* Suprafața este determinată în planul de proiecție Stereo 70.

DETALII LINIARE IMOBIL

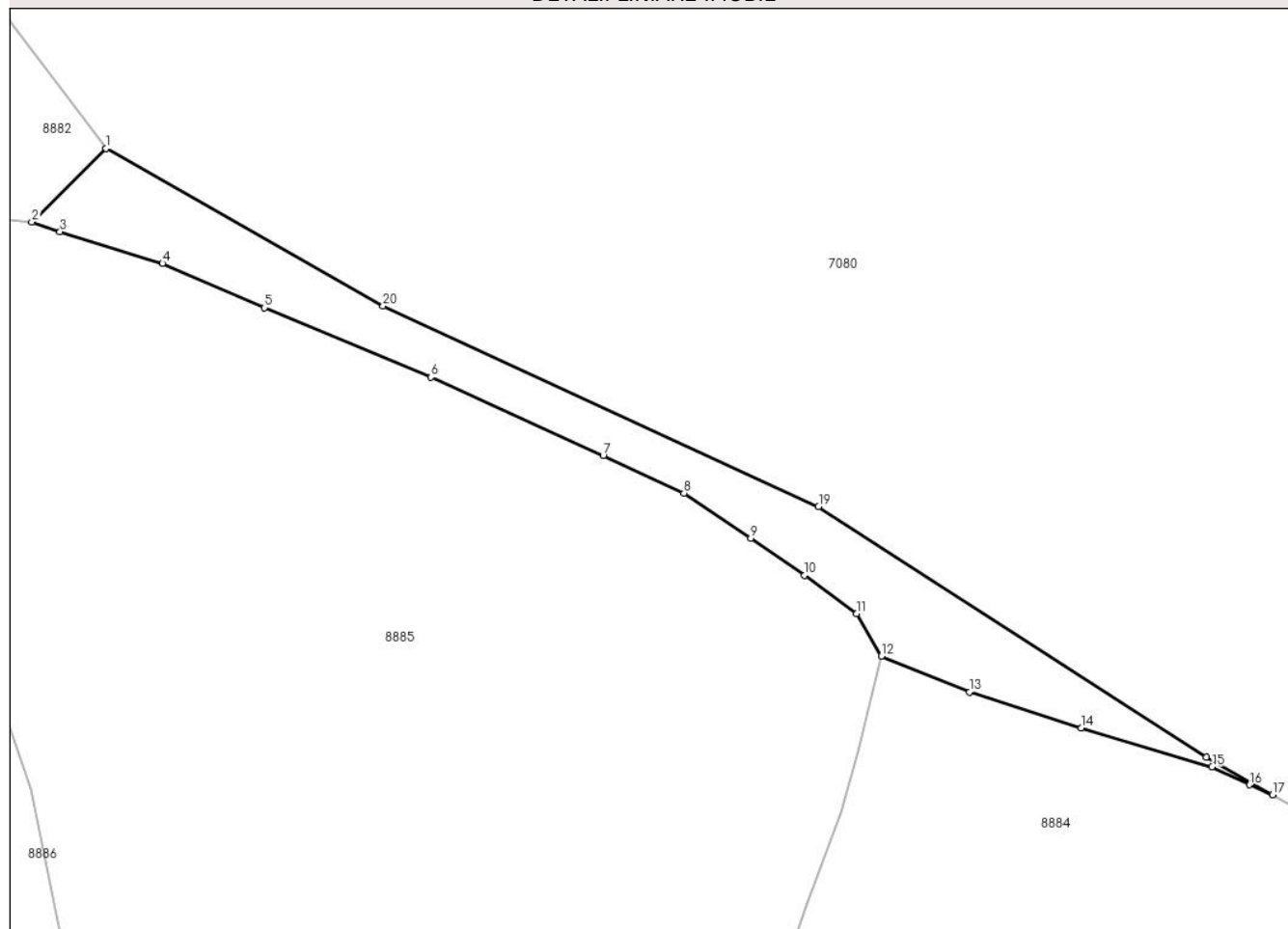

Date referitoare la teren

Crt	Categorie folosință	Intravilan	Suprafața (mp)	Tarla	Parcelă	Nr. topo	Observații / Referințe
1	faneata	NU	631	-	-	-	

Lungime Segmente

1) Valorile lungimilor segmentelor sunt obținute din proiecție în plan.

Punct început	X / Y	Punct sfârșit	X / Y	Lungime segment (** (m)
1	575.065,705 634.825,527	2	575.058,806 634.818,698	9.707
2	575.058,806 634.818,698	3	575.061,428 634.817,792	2.774
3	575.061,428 634.817,792	4	575.070,978 634.814,83	9.999
4	575.070,978 634.814,83	5	575.080,458 634.810,712	10.336
5	575.080,458 634.810,712	6	575.096,003 634.804,252	16.834

Punct început	X / Y	Punct sfârșit	X / Y	Lungime segment (** (m)
6	575.096,003 634.804,252	7	575.112,03 634.796,928	17.621
7	575.112,03 634.796,928	8	575.119,554 634.793,446	8.291
8	575.119,554 634.793,446	9	575.125,79 634.789,245	7.519
9	575.125,79 634.789,245	10	575.130,794 634.785,818	6.065
10	575.130,794 634.785,818	11	575.135,608 634.782,224	6.008
11	575.135,608 634.782,224	12	575.137,944 634.778,282	4.582
12	575.137,944 634.778,282	13	575.146,162 634.774,953	8.867
13	575.146,162 634.774,953	14	575.156,552 634.771,616	10.913
14	575.156,552 634.771,616	15	575.168,748 634.767,991	12.723
15	575.168,748 634.767,991	16	575.172,249 634.766,315	3.881
16	575.172,249 634.766,315	17	575.174,389 634.765,368	2.34
17	575.174,389 634.765,368	18	575.168,214 634.768,891	7.109
18	575.168,214 634.768,891	19	575.132,094 634.792,215	42.996
19	575.132,094 634.792,215	20	575.091,53 634.810,87	44.648
20	575.091,53 634.810,87	1	575.065,705 634.825,527	29.694

** Lungimile segmentelor sunt determinate în planul de proiecție Stereo 70 și sunt rotunjite la 1 milimetru.

*** Distanța dintre puncte este formată din segmente cumulate ce sunt mai mici decât valoarea 1 milimetru.

**DATE DESPRE IMOBILUL NR. 8884**

Oficiul de Cadastru și Publicitate Imobiliară NEAMT
Biroul de Cadastru și Publicitate Imobiliară Targu-Neamt

A. Partea I. Descrierea imobilului

TEREN Extravilan

Adresa: Jud. Neamt

Nr. Crt	Nr cadastral Nr. topografic	Suprafața* (mp)	Observații / Referințe
A1		4.287	Sector cadastral:220 Teren neimprejmuit;

B. Partea II. Proprietari și acte

Inscrieri privitoare la dreptul de proprietate și alte drepturi reale		Referințe
/		
Act Normativ nr. 7, din 13/03/1996 emis de GUVERNUL ROMÂNIEI;		
B1	Inscrierea provizorie, drept de PROPRIETATE, dobandit prin Lege, cota actuala 1/1, cota initiala 1/1	A1
1) COMUNA PIPIRIG, CIF:99999999999999, PROPRIETAR NEIDENTIFICAT		

C. Partea III. SARCINI .

Inscrieri privind dezmembramintele dreptului de proprietate, drepturi reale de garanție și sarcini	Referințe
NU SUNT	

Anexa Nr. 1 La Partea I

Teren

Nr cadastral	Suprafața (mp)*	Observații / Referințe
	4.287	

* Suprafața este determinată în planul de proiecție Stereo 70.

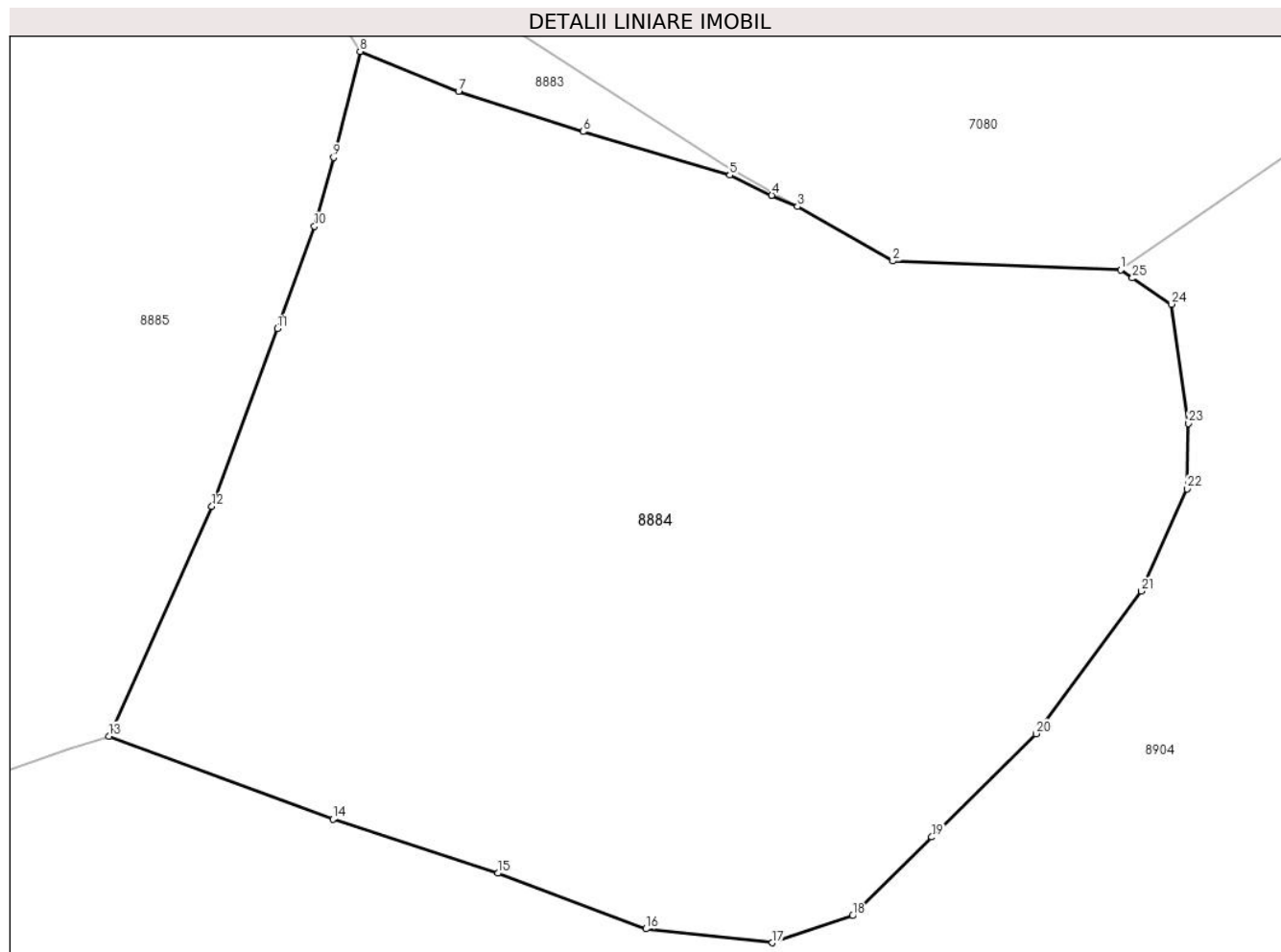

Date referitoare la teren

Crt	Categorie folosință	Intravilan	Suprafața (mp)	Tarla	Parcelă	Nr. topo	Observații / Referințe
1	faneata	NU	4.287	-	-	-	

Lungime Segmente

1) Valorile lungimilor segmentelor sunt obținute din proiecție în plan.

Punct început	X / Y	Punct sfârșit	X / Y	Lungime segment (** (m)
1	575.201,329 634.760,094	2	575.182,331 634.760,839	19.013
3	575.174,389 634.765,368	4	575.172,249 634.766,315	2.34
5	575.168,748 634.767,991	6	575.156,552 634.771,616	12.723
7	575.146,162 634.774,953	8	575.137,944 634.778,282	8.867
9	575.135,731 634.769,455	10	575.134,154 634.763,719	5.949

Punct început	X / Y	Punct sfârșit	X / Y	Lungime segment (** (m)
2	575.182,331 634.760,839	3	575.174,389 634.765,368	9.143
4	575.172,249 634.766,315	5	575.168,748 634.767,991	3.881
6	575.156,552 634.771,616	7	575.146,162 634.774,953	10.913
8	575.137,944 634.778,282	9	575.135,731 634.769,455	9.1
10	575.134,154 634.763,719	11	575.131,054 634.755,214	9.052

Punct început	X / Y	Punct sfârșit	X / Y	Lungime segment (** (m)
11	575.131,054 634.755,214	12	575.125,606 634.740,413	15.772
13	575.117,031 634.721,303	14	575.135,708 634.714,393	19.914
15	575.149,418 634.709,896	16	575.161,764 634.705,265	13.186
17	575.172,289 634.704,114	18	575.178,99 634.706,364	7.069
19	575.185,57 634.712,911	20	575.194,258 634.721,509	12.223
21	575.203,031 634.733,376	22	575.206,833 634.741,883	9.318
23	575.206,959 634.747,339	24	575.205,524 634.757,248	10.012
25	575.202,292 634.759,421	1	575.201,329 634.760,094	1.175

Punct început	X / Y	Punct sfârșit	X / Y	Lungime segment (** (m)
12	575.125,606 634.740,413	13	575.117,031 634.721,303	20.946
14	575.135,708 634.714,393	15	575.149,418 634.709,896	14.429
16	575.161,764 634.705,265	17	575.172,289 634.704,114	10.588
18	575.178,99 634.706,364	19	575.185,57 634.712,911	9.282
20	575.194,258 634.721,509	21	575.203,031 634.733,376	14.758
22	575.206,833 634.741,883	23	575.206,959 634.747,339	5.457
24	575.205,524 634.757,248	25	575.202,292 634.759,421	3.895

** Lungimile segmentelor sunt determinate în planul de proiecție Stereo 70 și sunt rotunjite la 1 milimetru.

*** Distanța dintre puncte este formată din segmente cumulate ce sunt mai mici decât valoarea 1 milimetru.

**DATE DESPRE IMOBILUL NR. 8885**

Oficiul de Cadastru și Publicitate Imobiliară NEAMT
Biroul de Cadastru și Publicitate Imobiliară Targu-Neamt

A. Partea I. Descrierea imobilului

TEREN Extravilan

Adresa: Jud. Neamt

Nr. Crt	Nr cadastral Nr. topografic	Suprafața* (mp)	Observații / Referințe
A1		6.865	Sector cadastral:220 Teren imprejmuit;

B. Partea II. Proprietari și acte

Inscrieri privitoare la dreptul de proprietate și alte drepturi reale	Referințe
/	
Act Administrativ nr. 8655, din 15/05/2023 emis de PRIMARIA COMUNEI PIPIRIG;	
B1	A1
Inscrierea posesiei, drept de PROPRIETATE, dobandit prin Lege, cota actuala 1/1, cota initiala 1/1 1) COJOCARU MIHAI	

C. Partea III. SARCINI .

Inscrieri privind dezmembramintele dreptului de proprietate, drepturi reale de garanție și sarcini	Referințe
NU SUNT	

Anexa Nr. 1 La Partea I

Teren

Nr cadastral	Suprafața (mp)*	Observații / Referințe
	6.865	

* Suprafața este determinată în planul de proiecție Stereo 70.

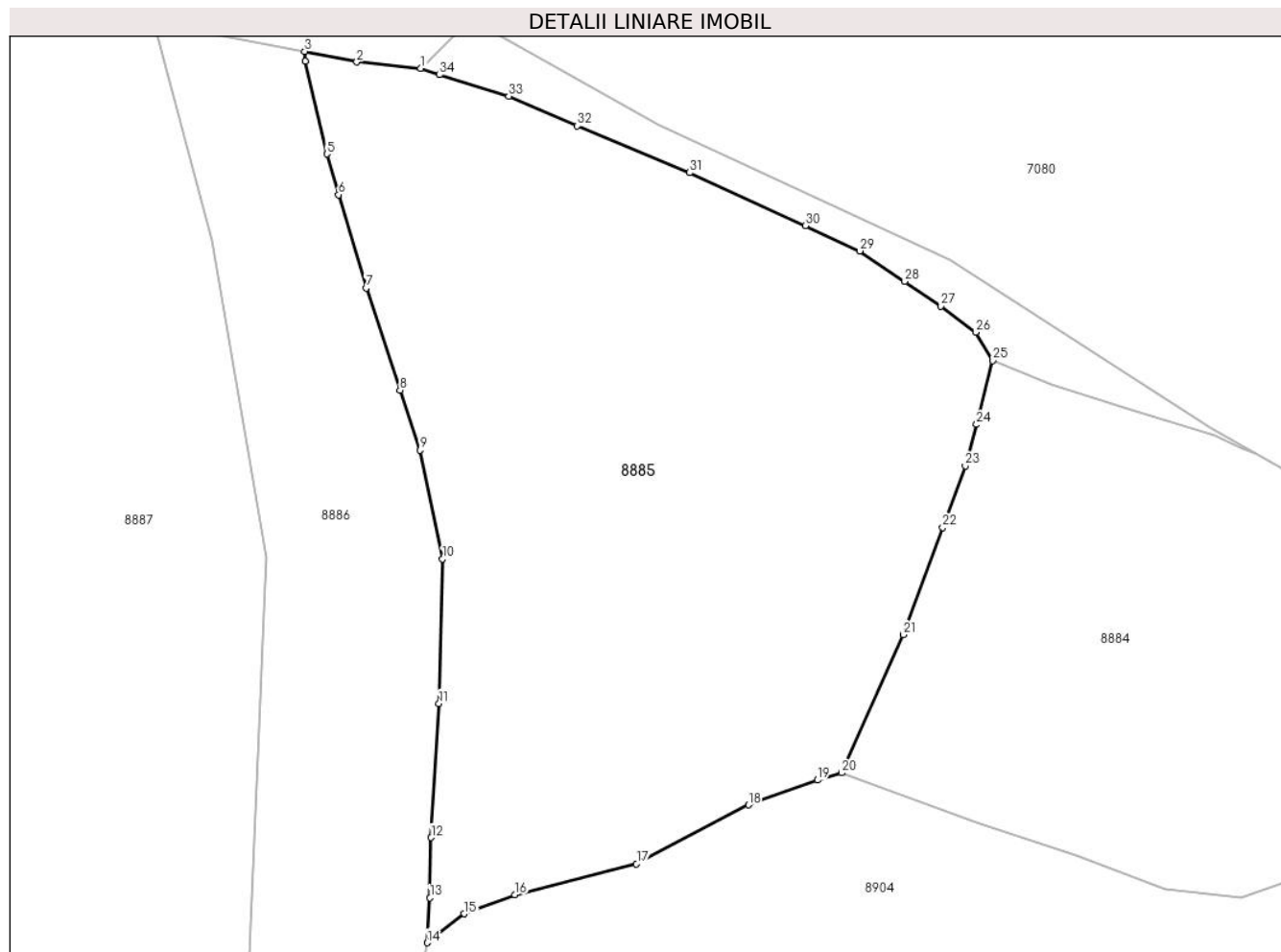

Date referitoare la teren

Crt	Categorie folosință	Intravilan	Suprafața (mp)	Tarla	Parcelă	Nr. topo	Observații / Referințe
1	faneata	NU	6.865	-	-	-	

Lungime Segmente

1) Valorile lungimilor segmentelor sunt obținute din proiecție în plan.

Punct început	X / Y	Punct sfârșit	X / Y	Lungime segment (** (m)
1	575.058,806 634.818,698	2	575.049,956 634.819,556	8.891
3	575.042,757 634.821,019	4	575.042,85 634.819,644	1.378
5	575.045,841 634.806,833	6	575.047,425 634.801,207	5.845
7	575.051,251 634.788,314	8	575.055,928 634.774,188	14.88
9	575.058,711 634.765,894	10	575.061,829 634.750,889	15.326

Punct început	X / Y	Punct sfârșit	X / Y	Lungime segment (** (m)
2	575.049,956 634.819,556	3	575.042,757 634.821,019	7.346
4	575.042,85 634.819,644	5	575.045,841 634.806,833	13.156
6	575.047,425 634.801,207	7	575.051,251 634.788,314	13.449
8	575.055,928 634.774,188	9	575.058,711 634.765,894	8.748
10	575.061,829 634.750,889	11	575.061,334 634.730,887	20.008

Punct început	X / Y	Punct sfârșit	X / Y	Lungime segment (** (m)
11	575.061,334 634.730,887	12	575.060,248 634.712,365	18.554
13	575.060,088 634.704,026	14	575.059,691 634.697,82	6.219
15	575.064,855 634.701,813	16	575.071,812 634.704,461	7.444
17	575.088,668 634.708,721	18	575.104,159 634.716,885	17.511
19	575.113,713 634.720,307	20	575.117,031 634.721,303	3.464
21	575.125,606 634.740,413	22	575.131,054 634.755,214	15.772
23	575.134,154 634.763,719	24	575.135,731 634.769,455	5.949
25	575.137,944 634.778,282	26	575.135,608 634.782,224	4.582
27	575.130,794 634.785,818	28	575.125,79 634.789,245	6.065
29	575.119,554 634.793,446	30	575.112,03 634.796,928	8.291
31	575.096,003 634.804,252	32	575.080,458 634.810,712	16.834
33	575.070,978 634.814,83	34	575.061,428 634.817,792	9.999

Punct început	X / Y	Punct sfârșit	X / Y	Lungime segment (** (m)
12	575.060,248 634.712,365	13	575.060,088 634.704,026	8.341
14	575.059,691 634.697,82	15	575.064,855 634.701,813	6.528
16	575.071,812 634.704,461	17	575.088,668 634.708,721	17.386
18	575.104,159 634.716,885	19	575.113,713 634.720,307	10.148
20	575.117,031 634.721,303	21	575.125,606 634.740,413	20.946
22	575.131,054 634.755,214	23	575.134,154 634.763,719	9.052
24	575.135,731 634.769,455	25	575.137,944 634.778,282	9.1
26	575.135,608 634.782,224	27	575.130,794 634.785,818	6.008
28	575.125,79 634.789,245	29	575.119,554 634.793,446	7.519
30	575.112,03 634.796,928	31	575.096,003 634.804,252	17.621
32	575.080,458 634.810,712	33	575.070,978 634.814,83	10.336
34	575.061,428 634.817,792	1	575.058,806 634.818,698	2.774

** Lungimile segmentelor sunt determinate în planul de proiecție Stereo 70 și sunt rotunjite la 1 milimetru.

*** Distanța dintre puncte este formată din segmente cumulate ce sunt mai mici decât valoarea 1 milimetru.

**DATE DESPRE IMOBILUL NR. 8886**

Oficiul de Cadastru și Publicitate Imobiliară NEAMT
Biroul de Cadastru și Publicitate Imobiliară Targu-Neamt

A. Partea I. Descrierea imobilului

TEREN Extravilan

Adresa: Jud. Neamt

Nr. Crt	Nr cadastral Nr. topografic	Suprafața* (mp)	Observații / Referințe
A1		3.600	Sector cadastral:220 Teren imprejmuit;

B. Partea II. Proprietari și acte

Inscrieri privitoare la dreptul de proprietate și alte drepturi reale		Referințe
/		
Act Administrativ nr. 8633, din 15/05/2023 emis de PRIMARIA COMUNEI PIPIRIG;		
B1	Inscrierea posesiei, drept de PROPRIETATE, dobandit prin Lege, cota actuala 1/1, cota initiala 1/1 1) GRIGORAȘ VASILE 2) GRIGORAȘ TATIANA	A1

C. Partea III. SARCINI .

Inscrieri privind dezmembramintele dreptului de proprietate, drepturi reale de garanție și sarcini	Referințe
NU SUNT	

Anexa Nr. 1 La Partea I

Teren

Nr cadastral	Suprafața (mp)*	Observații / Referințe
	3.600	

* Suprafața este determinată în planul de proiecție Stereo 70.

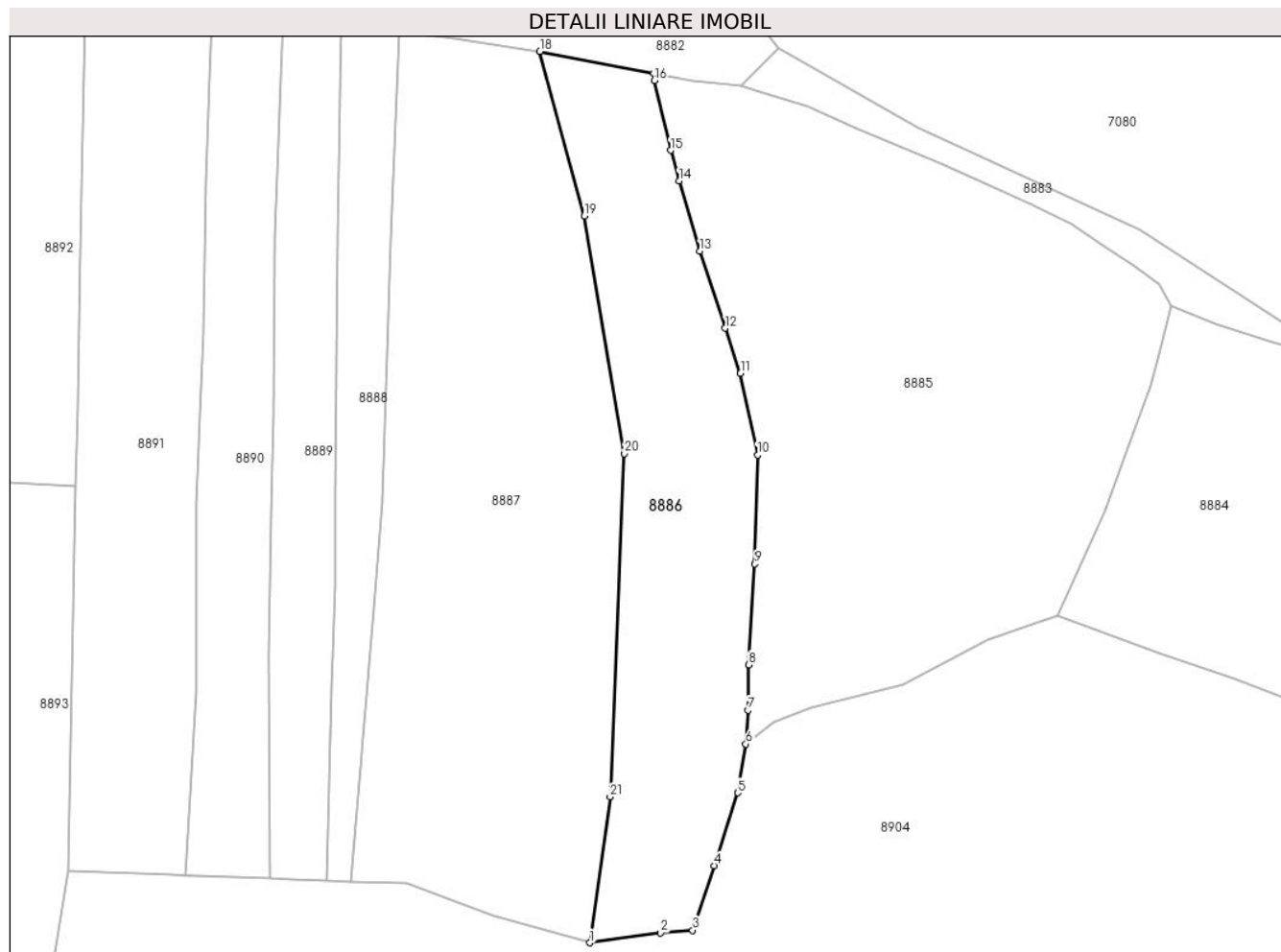

Date referitoare la teren

Crt	Categorie folosință	Intra vilan	Suprafața (mp)	Tarla	Parcelă	Nr. topo	Observații / Referințe
1	faneata	NU	3.600	-	-	-	

Lungime Segmente

1) Valorile lungimilor segmentelor sunt obținute din proiecție în plan.

Punct început	X / Y	Punct sfârșit	X / Y	Lungime segment (** (m)
1	575.030,995 634.661,315	2	575.044,036 634.663,133	13.167
3	575.049,924 634.663,607	4	575.053,923 634.675,46	12.509
5	575.058,186 634.688,845	6	575.059,691 634.697,82	9.1
7	575.060,088 634.704,026	8	575.060,248 634.712,365	8.341
9	575.061,334 634.730,887	10	575.061,829 634.750,889	20.008

Punct început	X / Y	Punct sfârșit	X / Y	Lungime segment (** (m)
2	575.044,036 634.663,133	3	575.049,924 634.663,607	5.907
4	575.053,923 634.675,46	5	575.058,186 634.688,845	14.047
6	575.059,691 634.697,82	7	575.060,088 634.704,026	6.219
8	575.060,248 634.712,365	9	575.061,334 634.730,887	18.554
10	575.061,829 634.750,889	11	575.058,711 634.765,894	15.326

Punct început	X / Y	Punct sfârșit	X / Y	Lungime segment (** (m)
11	575.058,711 634.765,894	12	575.055,928 634.774,188	8.748
13	575.051,251 634.788,314	14	575.047,425 634.801,207	13.449
15	575.045,841 634.806,833	16	575.042,85 634.819,644	13.156
17	575.042,757 634.821,019	18	575.021,831 634.825,016	21.304
19	575.029,99 634.794,818	20	575.037,374 634.751,135	44.303
21	575.034,754 634.688,1	1	575.030,995 634.661,315	27.047

Punct început	X / Y	Punct sfârșit	X / Y	Lungime segment (** (m)
12	575.055,928 634.774,188	13	575.051,251 634.788,314	14.88
14	575.047,425 634.801,207	15	575.045,841 634.806,833	5.845
16	575.042,85 634.819,644	17	575.042,757 634.821,019	1.378
18	575.021,831 634.825,016	19	575.029,99 634.794,818	31.281
20	575.037,374 634.751,135	21	575.034,754 634.688,1	63.089

** Lungimile segmentelor sunt determinate în planul de proiecție Stereo 70 și sunt rotunjite la 1 milimetru.

*** Distanța dintre puncte este formată din segmente cumulate ce sunt mai mici decât valoarea 1 milimetru.

**DATE DESPRE IMOBILUL NR. 8887**

Oficiul de Cadastru și Publicitate Imobiliară NEAMT
Biroul de Cadastru și Publicitate Imobiliară Targu-Neamt

A. Partea I. Descrierea imobilului

TEREN Extravilan

Adresa: Jud. Neamt

Nr. Crt	Nr cadastral Nr. topografic	Suprafața* (mp)	Observații / Referințe
A1		6.500	Sector cadastral:220 Teren imprejmuit;

B. Partea II. Proprietari și acte

Inscrieri privitoare la dreptul de proprietate și alte drepturi reale	Referințe
/	
Act Administrativ nr. 8627, din 15/05/2023 emis de PRIMARIA COMUNEI PIPIRIG;	
B1	A1
Inscrierea posesiei, drept de PROPRIETATE, dobandit prin Lege, cota actuala 1/1, cota initiala 1/1 1) OLTEANU GHEORGHE	

C. Partea III. SARCINI .

Inscrieri privind dezmembramintele dreptului de proprietate, drepturi reale de garanție și sarcini	Referințe
NU SUNT	

Anexa Nr. 1 La Partea I

Teren

Nr cadastral	Suprafața (mp)*	Observații / Referințe
	6.500	

* Suprafața este determinată în planul de proiecție Stereo 70.

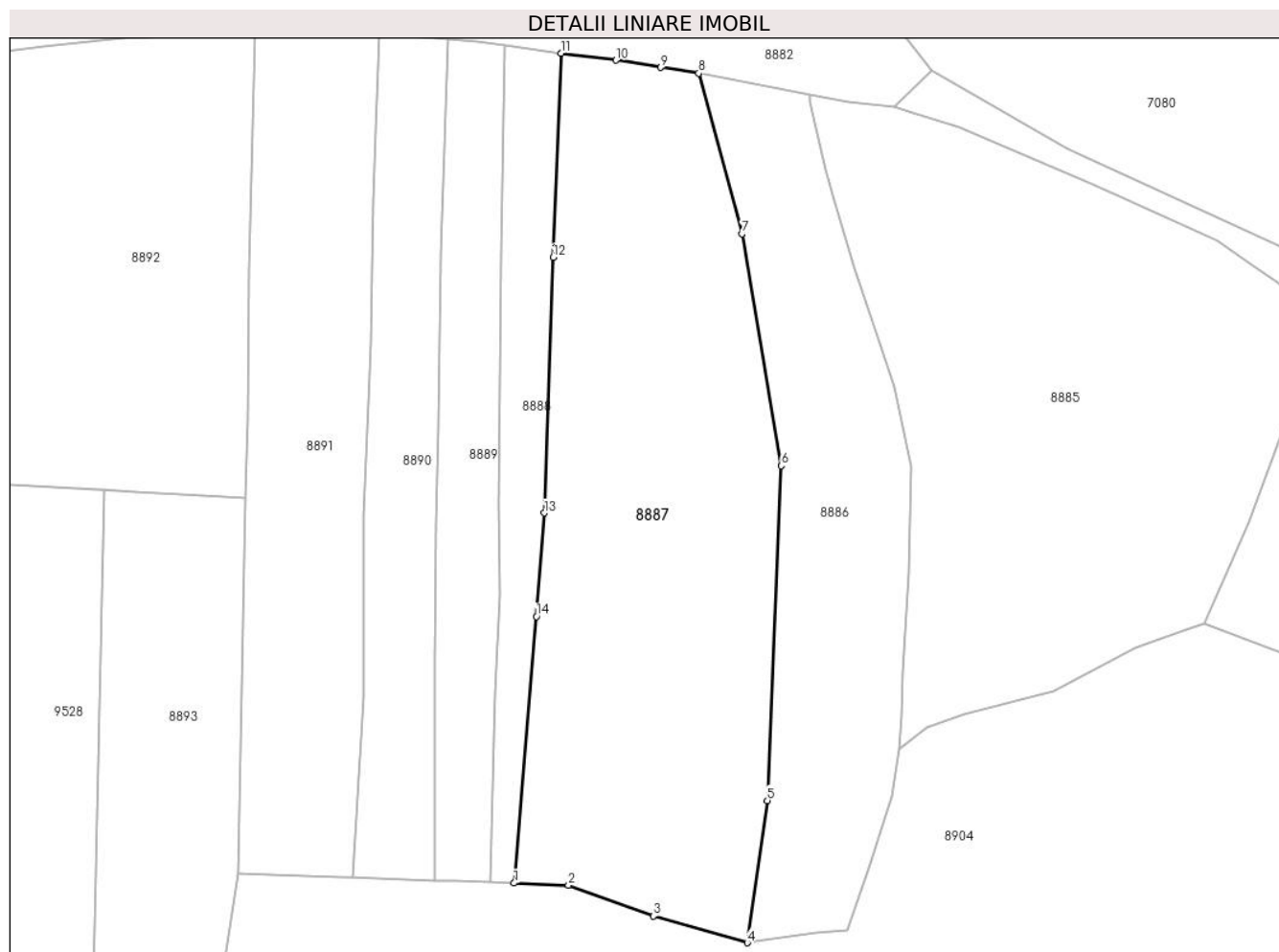

Date referitoare la teren

Crt	Categorie folosință	Intravilan	Suprafața (mp)	Tarla	Parcelă	Nr. topo	Observații / Referințe
1	faneata	NU	6.500	-	-	-	

Lungime Segmente

1) Valorile lungimilor segmentelor sunt obținute din proiecție în plan.

Punct început	X / Y	Punct sfârșit	X / Y	Lungime segment (** (m)
1	574.987,067 634.672,55	2	574.997,318 634.672,18	10.258
2	574.997,318 634.672,18	3	575.013,301 634.666,343	17.015
3	575.013,301 634.666,343	4	575.030,995 634.661,315	18.395
4	575.030,995 634.661,315	5	575.034,754 634.688,1	27.047
5	575.034,754 634.688,1	6	575.037,374 634.751,135	63.089

Punct început	X / Y	Punct sfârșit	X / Y	Lungime segment (** (m)
6	575.037,374 634.751,135	7	575.029,99 634.794,818	44.303
7	575.029,99 634.794,818	8	575.021,831 634.825,016	31.281
8	575.021,831 634.825,016	9	575.014,655 634.826,137	7.263
9	575.014,655 634.826,137	10	575.006,217 634.827,484	8.545
10	575.006,217 634.827,484	11	574.995,889 634.828,801	10.412
11	574.995,889 634.828,801	12	574.994,383 634.790,369	38.461
12	574.994,383 634.790,369	13	574.992,745 634.742,245	48.152
13	574.992,745 634.742,245	14	574.991,276 634.722,75	19.55
14	574.991,276 634.722,75	1	574.987,067 634.672,55	50.376

** Lungimile segmentelor sunt determinate în planul de proiecție Stereo 70 și sunt rotunjite la 1 milimetru.

*** Distanța dintre puncte este formată din segmente cumulate ce sunt mai mici decât valoarea 1 milimetru.

**DATE DESPRE IMOBILUL NR. 8888**

Oficiul de Cadastru și Publicitate Imobiliară NEAMT
Biroul de Cadastru și Publicitate Imobiliară Targu-Neamt

A. Partea I. Descrierea imobilului

TEREN Extravilan

Adresa: Jud. Neamt

Nr. Crt	Nr cadastral Nr. topografic	Suprafața* (mp)	Observații / Referințe
A1		1.287	Sector cadastral:220 Teren neimprejmuit;

B. Partea II. Proprietari și acte

Inscrieri privitoare la dreptul de proprietate și alte drepturi reale		Referințe
/		
Act Normativ nr. 7, din 13/03/1996 emis de GUVERNUL ROMÂNIEI;		
B1	Inscrierea provizorie, drept de PROPRIETATE, dobandit prin Lege, cota actuala 1/1, cota initiala 1/1 1) COMUNA PIPIRIG, CIF:99999999999999, PROPRIETAR NEIDENTIFICAT	A1

C. Partea III. SARCINI .

Inscrieri privind dezmembramintele dreptului de proprietate, drepturi reale de garanție și sarcini	Referințe
NU SUNT	

Anexa Nr. 1 La Partea I

Teren

Nr cadastral	Suprafața (mp)*	Observații / Referințe
	1.287	

* Suprafața este determinată în planul de proiecție Stereo 70.



Date referitoare la teren

Crt	Categorie folosință	Intravilan	Suprafața (mp)	Tarla	Parcelă	Nr. topo	Observații / Referințe
1	faneata	NU	1.287	-	-	-	

Lungime Segmente

1) Valorile lungimilor segmentelor sunt obținute din proiecție în plan.

Punct început	X / Y	Punct sfârșit	X / Y	Lungime segment (** (m)
1	574.985,349 634.830,288	2	574.984,545 634.790,58	39.716
2	574.984,545 634.790,58	3	574.984,23 634.743,762	46.819
3	574.984,23 634.743,762	4	574.984,29 634.726,837	16.925
4	574.984,29 634.726,837	5	574.983,527 634.708,253	18.6
5	574.983,527 634.708,253	6	574.982,662 634.672,709	35.555

Punct început	X / Y	Punct sfârşit	X / Y	Lungime segment (** (m)
6	574.982,662 634.672,709	7	574.987,067 634.672,55	4.408
7	574.987,067 634.672,55	8	574.991,276 634.722,75	50.376
8	574.991,276 634.722,75	9	574.992,745 634.742,245	19.55
9	574.992,745 634.742,245	10	574.994,383 634.790,369	48.152
10	574.994,383 634.790,369	11	574.995,889 634.828,801	38.461
11	574.995,889 634.828,801	1	574.985,349 634.830,288	10.644

** Lungimile segmentelor sunt determinate în planul de proiecție Stereo 70 și sunt rotunjite la 1 milimetru.

*** Distanța dintre puncte este formată din segmente cumulate ce sunt mai mici decât valoarea 1 milimetru.

**DATE DESPRE IMOBILUL NR. 8889**

Oficiul de Cadastru și Publicitate Imobiliară NEAMT
Biroul de Cadastru și Publicitate Imobiliară Targu-Neamt

A. Partea I. Descrierea imobilului

TEREN Extravilan

Adresa: Jud. Neamt

Nr. Crt	Nr cadastral Nr. topografic	Suprafața* (mp)	Observații / Referințe
A1		1.800	Sector cadastral:220 Teren imprejmuit;

B. Partea II. Proprietari și acte

Inscrieri privitoare la dreptul de proprietate și alte drepturi reale	Referințe
/	
Act Administrativ nr. 8632, din 15/05/2023 emis de PRIMARIA COMUNEI PIPIRIG;	
B1	A1
Inscrierea posesiei, drept de PROPRIETATE, dobandit prin Lege, cota actuala 1/1, cota initiala 1/1	
1) AGAPIE NECULAI	

C. Partea III. SARCINI .

Inscrieri privind dezmembramintele dreptului de proprietate, drepturi reale de garanție și sarcini	Referințe
NU SUNT	

Anexa Nr. 1 La Partea I

Teren

Nr cadastral	Suprafața (mp)*	Observații / Referințe
	1.800	

* Suprafața este determinată în planul de proiecție Stereo 70.



Date referitoare la teren

Crt	Categorie folosință	Intra vilan	Suprafața (mp)	Tarla	Parcelă	Nr. topo	Observații / Referințe
1	faneata	NU	1.800	-	-	-	

Lungime Segmente

1) Valorile lungimilor segmentelor sunt obținute din proiecție în plan.

Punct început	X / Y	Punct sfârșit	X / Y	Lungime segment (** (m)
1	574.984,545 634.790,58	2	574.985,349 634.830,288	39.716
2	574.985,349 634.830,288	3	574.979,959 634.831,049	5.443
3	574.979,959 634.831,049	4	574.974,544 634.831,497	5.434
4	574.974,544 634.831,497	5	574.973,158 634.790,821	40.7
5	574.973,158 634.790,821	6	574.972,747 634.758,438	32.386

Punct început	X / Y	Punct sfârșit	X / Y	Lungime segment (** (m)
6	574.972,747 634.758,438	7	574.972,438 634.739,948	18.493
7	574.972,438 634.739,948	8	574.972,022 634.714,503	25.448
8	574.972,022 634.714,503	9	574.972,107 634.673,09	41.413
9	574.972,107 634.673,09	10	574.976,225 634.672,941	4.121
10	574.976,225 634.672,941	11	574.982,662 634.672,709	6.441
11	574.982,662 634.672,709	12	574.983,527 634.708,253	35.555
12	574.983,527 634.708,253	13	574.984,29 634.726,837	18.6
13	574.984,29 634.726,837	14	574.984,23 634.743,762	16.925
14	574.984,23 634.743,762	1	574.984,545 634.790,58	46.819

** Lungimile segmentelor sunt determinate în planul de proiecție Stereo 70 și sunt rotunjite la 1 milimetru.

*** Distanța dintre puncte este formată din segmente cumulate ce sunt mai mici decât valoarea 1 milimetru.

**DATE DESPRE IMOBILUL NR. 8890**

Oficiul de Cadastru și Publicitate Imobiliară NEAMT
Biroul de Cadastru și Publicitate Imobiliară Targu-Neamt

A. Partea I. Descrierea imobilului

TEREN Extravilan

Adresa: Jud. Neamt

Nr. Crt	Nr cadastral Nr. topografic	Suprafața* (mp)	Observații / Referințe
A1		2.143	Sector cadastral:220 Teren imprejmuit;

B. Partea II. Proprietari și acte

Inscrieri privitoare la dreptul de proprietate și alte drepturi reale		Referințe
/		
Act Administrativ nr. 8641, din 15/05/2023 emis de PRIMARIA COMUNEI PIPIRIG;		
B1	Inscrierea posesiei, drept de PROPRIETATE, dobandit prin Lege, cota actuala 1/1, cota initiala 1/1 1) COJOCARU MIHAI	A1

C. Partea III. SARCINI .

Inscrieri privind dezmembramintele dreptului de proprietate, drepturi reale de garanție și sarcini	Referințe
NU SUNT	

Anexa Nr. 1 La Partea I

Teren

Nr cadastral	Suprafața (mp)*	Observații / Referințe
	2.143	

* Suprafața este determinată în planul de proiecție Stereo 70.



Date referitoare la teren

Crt	Categorie folosință	Intra vilan	Suprafața (mp)	Tarla	Parcelă	Nr. topo	Observații / Referințe
1	faneata	NU	2.143	-	-	-	

Lungime Segmente

1) Valorile lungimilor segmentelor sunt obținute din proiecție în plan.

Punct început	X / Y	Punct sfârșit	X / Y	Lungime segment (** (m)
1	574.961,617 634.832,565	2	574.960,435 634.801,186	31.401
2	574.960,435 634.801,186	3	574.960,021 634.774,03	27.159
3	574.960,021 634.774,03	4	574.958,651 634.741,938	32.121
4	574.958,651 634.741,938	5	574.958,673 634.707,598	34.34
5	574.958,673 634.707,598	6	574.956,542 634.673,651	34.014

Punct început	X / Y	Punct sfârșit	X / Y	Lungime segment (** (m)
6	574.956,542 634.673,651	7	574.972,107 634.673,09	15.575
7	574.972,107 634.673,09	8	574.972,022 634.714,503	41.413
8	574.972,022 634.714,503	9	574.972,438 634.739,948	25.448
9	574.972,438 634.739,948	10	574.972,747 634.758,438	18.493
10	574.972,747 634.758,438	11	574.973,158 634.790,821	32.386
11	574.973,158 634.790,821	12	574.974,544 634.831,497	40.7
12	574.974,544 634.831,497	1	574.961,617 634.832,565	12.971

** Lungimile segmentelor sunt determinate în planul de proiecție Stereo 70 și sunt rotunjite la 1 milimetru.

*** Distanța dintre puncte este formată din segmente cumulate ce sunt mai mici decât valoarea 1 milimetru.

**DATE DESPRE IMOBILUL NR. 8891**

Oficiul de Cadastru și Publicitate Imobiliară NEAMT
 Biroul de Cadastru și Publicitate Imobiliară Targu-Neamt

A. Partea I. Descrierea imobilului

TEREN Extravilan

Adresa: Jud. Neamt

Nr. Crt	Nr cadastral Nr. topografic	Suprafața* (mp)	Observații / Referințe
A1		3.600	Sector cadastral:220 Teren imprejmuit;

B. Partea II. Proprietari și acte

Inscrieri privitoare la dreptul de proprietate și alte drepturi reale	Referințe
/	
Hotarare Judecatoreasca nr. 1483, din 15/09/2004 emis de JUDECATOARIA TARGU NEAMT;	
B1	Intabulare, drept de PROPRIETATE, dobandit prin Hotarare Judecatoreasca, cota actuala 1/1, cota initiala 1/1 1) AGAVRILOAEI MARIA
	A1

C. Partea III. SARCINI .

Inscrieri privind dezmembramintele dreptului de proprietate, drepturi reale de garanție și sarcini	Referințe
NU SUNT	

Anexa Nr. 1 La Partea I

Teren

Nr cadastral	Suprafața (mp)*	Observații / Referințe
	3.600	

* Suprafața este determinată în planul de proiecție Stereo 70.

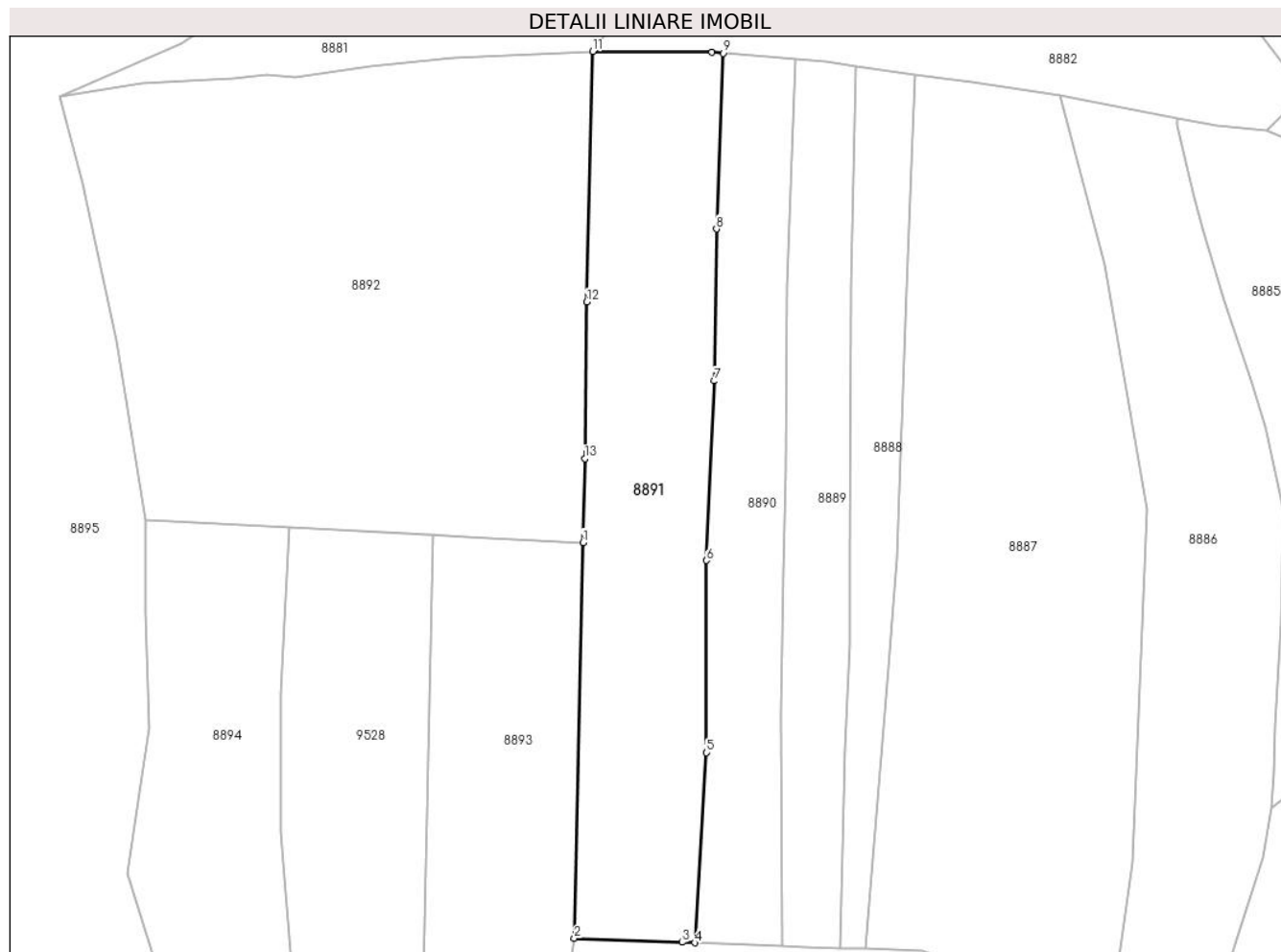

Date referitoare la teren

Crt	Categorie folosință	Intra vilan	Suprafața (mp)	Tarla	Parcelă	Nr. topo	Observații / Referințe
1	faneata	NU	3.600	-	-	-	

Lungime Segmente

1) Valorile lungimilor segmentelor sunt obținute din proiecție în plan.

Punct început	X / Y	Punct sfârșit	X / Y	Lungime segment (** (m)
1	574.936,538 634.745,159	2	574.935,005 634.674,428	70.748
2	574.935,005 634.674,428	3	574.954,275 634.673,733	19.283
3	574.954,275 634.673,733	4	574.956,542 634.673,651	2.268
4	574.956,542 634.673,651	5	574.958,673 634.707,598	34.014
5	574.958,673 634.707,598	6	574.958,651 634.741,938	34.34

Punct început	X / Y	Punct sfârşit	X / Y	Lungime segment (** (m)
6	574.958,651 634.741,938	7	574.960,021 634.774,03	32.121
7	574.960,021 634.774,03	8	574.960,435 634.801,186	27.159
8	574.960,435 634.801,186	9	574.961,617 634.832,565	31.401
9	574.961,617 634.832,565	10	574.959,626 634.832,73	1.998
10	574.959,626 634.832,73	11	574.938,321 634.832,902	21.306
11	574.938,321 634.832,902	12	574.937,207 634.788,13	44.786
12	574.937,207 634.788,13	13	574.936,863 634.760,136	27.996
13	574.936,863 634.760,136	1	574.936,538 634.745,159	14.981

** Lungimile segmentelor sunt determinate în planul de proiecție Stereo 70 și sunt rotunjite la 1 milimetru.

*** Distanța dintre puncte este formată din segmente cumulate ce sunt mai mici decât valoarea 1 milimetru.

**DATE DESPRE IMOBILUL NR. 8892**

Oficiul de Cadastru și Publicitate Imobiliară NEAMT
Biroul de Cadastru și Publicitate Imobiliară Targu-Neamt

A. Partea I. Descrierea imobilului

TEREN Extravilan

Adresa: Jud. Neamt

Nr. Crt	Nr cadastral Nr. topografic	Suprafața* (mp)	Observații / Referințe
A1		7.090	Sector cadastral:220 Teren imprejmuit;

B. Partea II. Proprietari și acte

Inscrieri privitoare la dreptul de proprietate și alte drepturi reale		Referințe
/		
Act Administrativ nr. 8635, din 15/05/2023 emis de PRIMARIA COMUNEI PIPIRIG;		
B1	Inscrierea posesiei, drept de PROPRIETATE, dobandit prin Lege, cota actuala 1/1, cota initiala 1/1 1) MARCU EVA	A1

C. Partea III. SARCINI .

Inscrieri privind dezmembramintele dreptului de proprietate, drepturi reale de garanție și sarcini	Referințe
NU SUNT	

Anexa Nr. 1 La Partea I

Teren

Nr cadastral	Suprafața (mp)*	Observații / Referințe
	7.090	

* Suprafața este determinată în planul de proiecție Stereo 70.

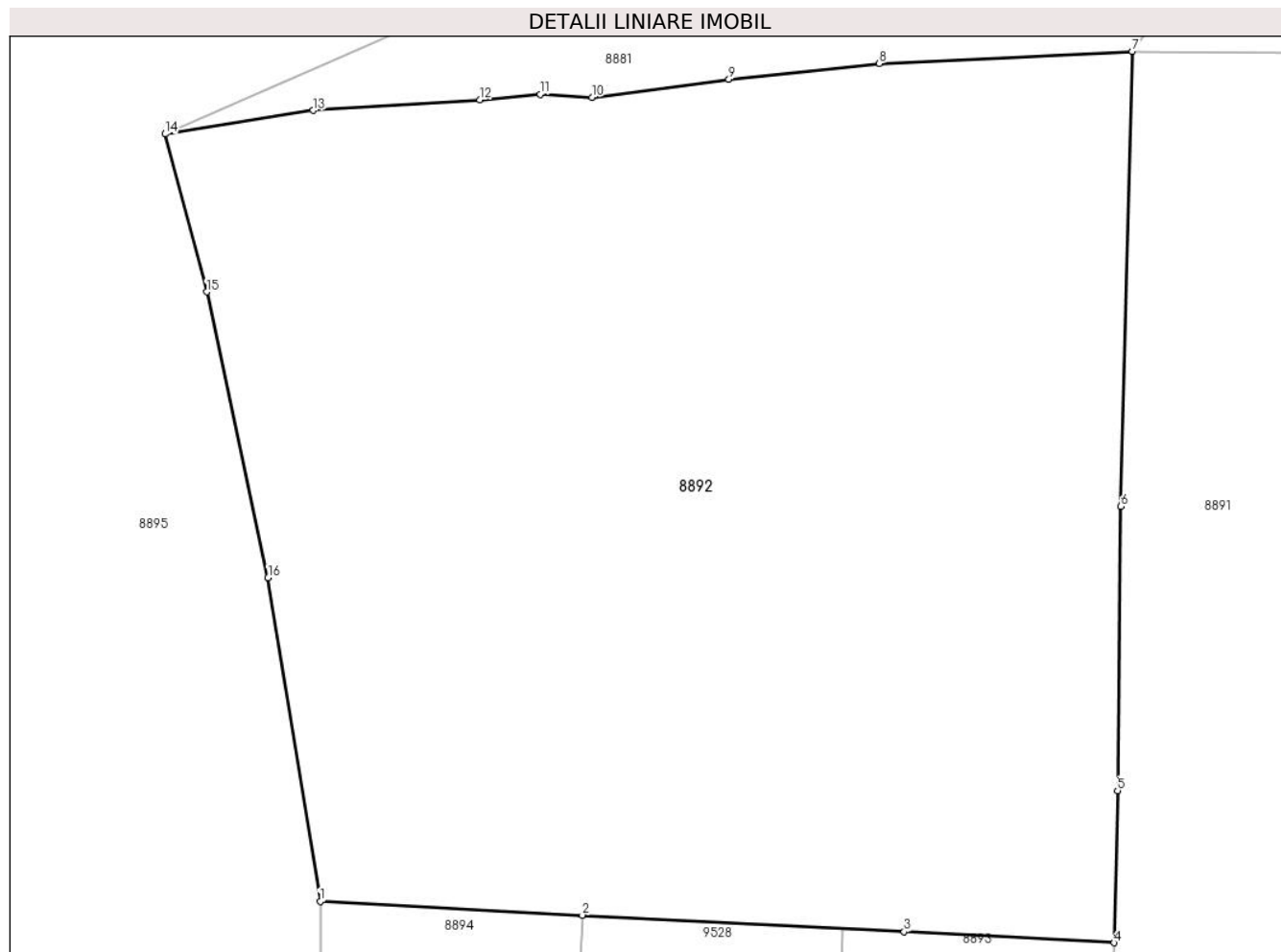

Date referitoare la teren

Crt	Categorie folosință	Intra vilan	Suprafața (mp)	Tarla	Parcelă	Nr. topo	Observații / Referințe
1	faneata	NU	7.090	-	-	-	

Lungime Segmente

1) Valorile lungimilor segmentelor sunt obținute din proiecție în plan.

Punct început	X / Y	Punct sfârșit	X / Y	Lungime segment (** (m)
1	574.858,287 634.749,214	2	574.884,114 634.747,876	25.862
2	574.884,114 634.747,876	3	574.915,835 634.746,232	31.764
3	574.915,835 634.746,232	4	574.936,538 634.745,159	20.731
4	574.936,538 634.745,159	5	574.936,863 634.760,136	14.981
5	574.936,863 634.760,136	6	574.937,207 634.788,13	27.996

Punct început	X / Y	Punct sfârșit	X / Y	Lungime segment (** (m)
6	574.937,207 634.788,13	7	574.938,321 634.832,902	44.786
7	574.938,321 634.832,902	8	574.913,393 634.831,704	24.957
8	574.913,393 634.831,704	9	574.898,556 634.830,158	14.917
9	574.898,556 634.830,158	10	574.885,064 634.828,393	13.607
10	574.885,064 634.828,393	11	574.879,969 634.828,692	5.104
11	574.879,969 634.828,692	12	574.873,999 634.828,154	5.994
12	574.873,999 634.828,154	13	574.857,605 634.827,102	16.428
13	574.857,605 634.827,102	14	574.842,993 634.824,77	14.797
14	574.842,993 634.824,77	15	574.847,094 634.809,226	16.076
15	574.847,094 634.809,226	16	574.853,143 634.781,093	28.776
16	574.853,143 634.781,093	1	574.858,287 634.749,214	32.291

** Lungimile segmentelor sunt determinate în planul de proiecție Stereo 70 și sunt rotunjite la 1 milimetru.

*** Distanța dintre puncte este formată din segmente cumulate ce sunt mai mici decât valoarea 1 milimetru.

**DATE DESPRE IMOBILUL NR. 8893**

Oficiul de Cadastru și Publicitate Imobiliară NEAMT
Biroul de Cadastru și Publicitate Imobiliară Targu-Neamt

A. Partea I. Descrierea imobilului

TEREN Extravilan

Adresa: Jud. Neamt

Nr. Crt	Nr cadastral Nr. topografic	Suprafața* (mp)	Observații / Referințe
A1		2.900	Sector cadastral:220 Teren neimpregmuit;

B. Partea II. Proprietari și acte

Inscrieri privitoare la dreptul de proprietate și alte drepturi reale		Referințe
/		
Act Normativ nr. 7, din 13/03/1996 emis de GUVERNUL ROMÂNIEI;		
B1	Inscrierea provizorie, drept de PROPRIETATE, dobandit prin Lege, cota actuala 1/1, cota initiala 1/1	A1
1) COMUNA PIPIRIG, CIF:99999999999999, PROPRIETAR NEIDENTIFICAT		

C. Partea III. SARCINI .

Inscrieri privind dezmembramintele dreptului de proprietate, drepturi reale de garanție și sarcini	Referințe
NU SUNT	

Anexa Nr. 1 La Partea I

Teren

Nr cadastral	Suprafața (mp)*	Observații / Referințe
	2.900	

* Suprafața este determinată în planul de proiecție Stereo 70.

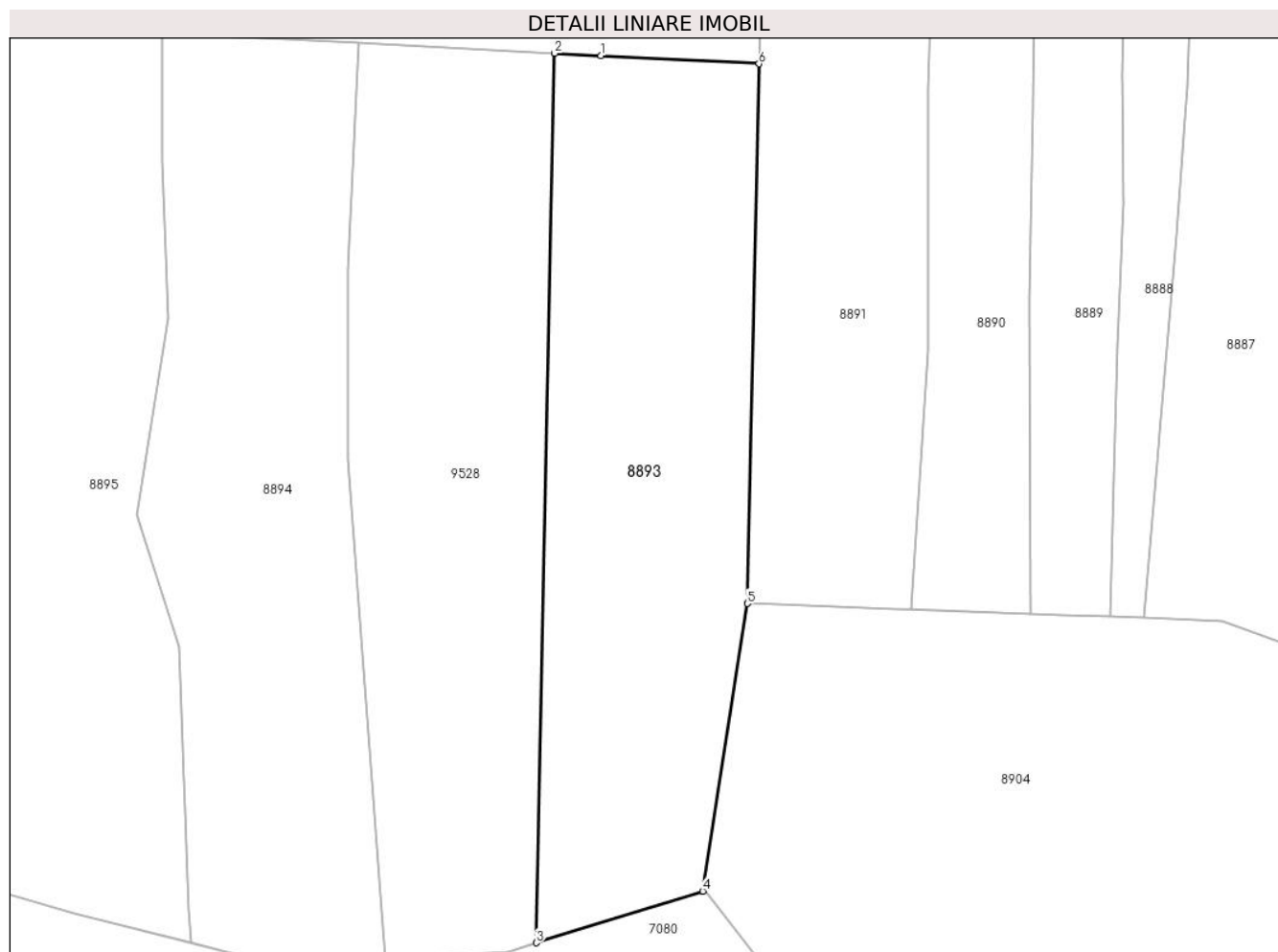

Date referitoare la teren

Crt	Categorie folosință	Intravilan	Suprafața (mp)	Tarla	Parcelă	Nr. topo	Observații / Referințe
1	faneata	NU	2.900	-	-	-	

Lungime Segmente

1) Valorile lungimilor segmentelor sunt obținute din proiecție în plan.

Punct început	X / Y	Punct sfârșit	X / Y	Lungime segment (** (m)
1	574.915,835 634.746,232	2	574.909,731 634.746,548	6.112
2	574.909,731 634.746,548	3	574.907,331 634.629,99	116.583
3	574.907,331 634.629,99	4	574.929,159 634.636,752	22.851
4	574.929,159 634.636,752	5	574.935,005 634.674,428	38.127
5	574.935,005 634.674,428	6	574.936,538 634.745,159	70.748

Punct început	X / Y	Punct sfârşit	X / Y	Lungime segment (** (m)
6	574.936,538 634.745,159	1	574.915,835 634.746,232	20.731

** Lungimile segmentelor sunt determinate în planul de proiecţie Stereo 70 şi sunt rotunjite la 1 milimetru.

*** Distanţa dintre puncte este formată din segmente cumulate ce sunt mai mici decât valoarea 1 milimetru.

**DATE DESPRE IMOBILUL NR. 8894**

Oficiul de Cadastru și Publicitate Imobiliară NEAMT
Biroul de Cadastru și Publicitate Imobiliară Targu-Neamt

A. Partea I. Descrierea imobilului

TEREN Extravilan

Adresa: Jud. Neamt

Nr. Crt	Nr cadastral Nr. topografic	Suprafața* (mp)	Observații / Referințe
A1		Din acte: 2.400 Masurata: 3.025	Sector cadastral:220 Teren imprejmuit;

B. Partea II. Proprietari și acte

Inscrieri privitoare la dreptul de proprietate și alte drepturi reale	Referințe
/	
Hotarare Judecatoreasca nr. 2946, din 13/12/2002 emis de JUDECATOARIA TARGU NEAMT (Incheiere nr. 461 / 23.07.2008);	
B1	Intabulare, drept de PROPRIETATE, dobandit prin Hotarare Judecatoreasca, cota actuala 1/1, cota initiala 1/1 1) MIJA MARIA

C. Partea III. SARCINI .

Inscrieri privind dezmembramintele dreptului de proprietate, drepturi reale de garanție și sarcini	Referințe
NU SUNT	

Anexa Nr. 1 La Partea I

Teren

Nr cadastral	Suprafața (mp)*	Observații / Referințe
	Din acte: 2.400 Masurata: 3.025	

* Suprafața este determinată în planul de proiecție Stereo 70.

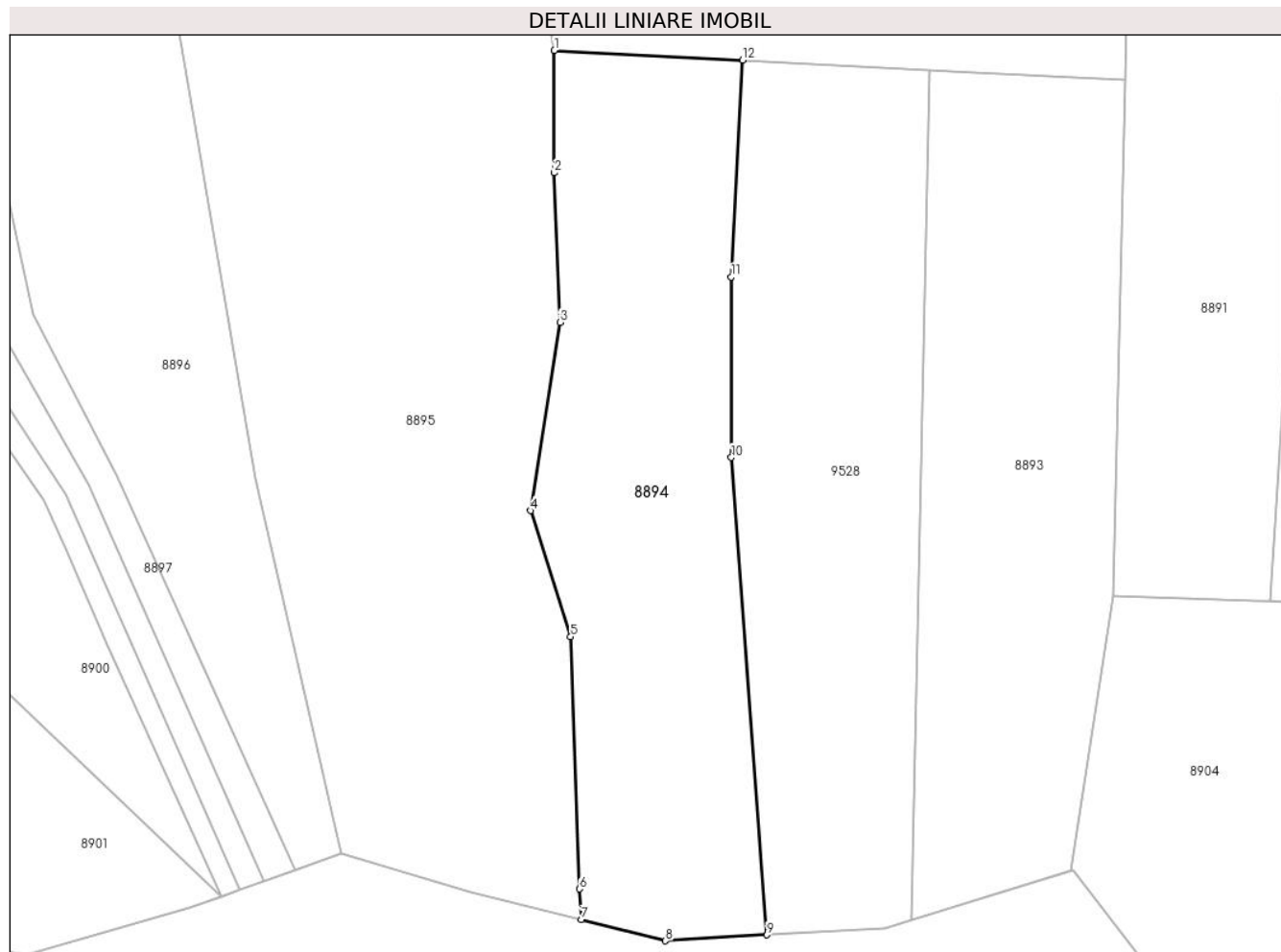

Date referitoare la teren

Crt	Categorie folosință	Intra vilan	Suprafața (mp)	Tarla	Parcelă	Nr. topo	Observații / Referințe
1	faneata	NU	3.025	-	-	-	

Lungime Segmente

1) Valorile lungimilor segmentelor sunt obținute din proiecție în plan.

Punct început	X / Y	Punct sfârșit	X / Y	Lungime segment (** (m)
1	574.858,287 634.749,214	2	574.858,287 634.732,421	16.793
2	574.858,287 634.732,421	3	574.859,06 634.711,913	20.523
3	574.859,06 634.711,913	4	574.855,006 634.686,084	26.145
4	574.855,006 634.686,084	5	574.860,521 634.668,796	18.146
5	574.860,521 634.668,796	6	574.861,722 634.634,204	34.613

Punct început	X / Y	Punct sfârşit	X / Y	Lungime segment (** (m)
6	574.861,722 634.634,204	7	574.862,02 634.629,984	4.231
7	574.862,02 634.629,984	8	574.873,535 634.627,078	11.876
8	574.873,535 634.627,078	9	574.887,459 634.627,891	13.948
9	574.887,459 634.627,891	10	574.882,574 634.693,392	65.683
10	574.882,574 634.693,392	11	574.882,574 634.718,151	24.759
11	574.882,574 634.718,151	12	574.884,114 634.747,876	29.765
12	574.884,114 634.747,876	1	574.858,287 634.749,214	25.862

** Lungimile segmentelor sunt determinate în planul de proiecție Stereo 70 și sunt rotunjite la 1 milimetru.

*** Distanța dintre puncte este formată din segmente cumulate ce sunt mai mici decât valoarea 1 milimetru.

**DATE DESPRE IMOBILUL NR. 8895**

Oficiul de Cadastru și Publicitate Imobiliară NEAMT
Biroul de Cadastru și Publicitate Imobiliară Targu-Neamt

A. Partea I. Descrierea imobilului

TEREN Extravilan

Adresa: Jud. Neamt

Nr. Crt	Nr cadastral Nr. topografic	Suprafața* (mp)	Observații / Referințe
A1		10.501	Sector cadastral:220 Teren imprejmuit;

B. Partea II. Proprietari și acte

Inscrieri privitoare la dreptul de proprietate și alte drepturi reale		Referințe
/		
Act Administrativ nr. 8634, din 15/05/2023 emis de PRIMARIA COMUNEI PIPIRIG;		
B1	Inscrierea posesiei, drept de PROPRIETATE, dobandit prin Lege, cota actuala 1/1, cota initiala 1/1 1) UNGUREANU GRIGORE-FLORIN	A1

C. Partea III. SARCINI .

Inscrieri privind dezmembramintele dreptului de proprietate, drepturi reale de garanție și sarcini	Referințe
NU SUNT	

Anexa Nr. 1 La Partea I

Teren

Nr cadastral	Suprafața (mp)*	Observații / Referințe
	10.501	

* Suprafața este determinată în planul de proiecție Stereo 70.

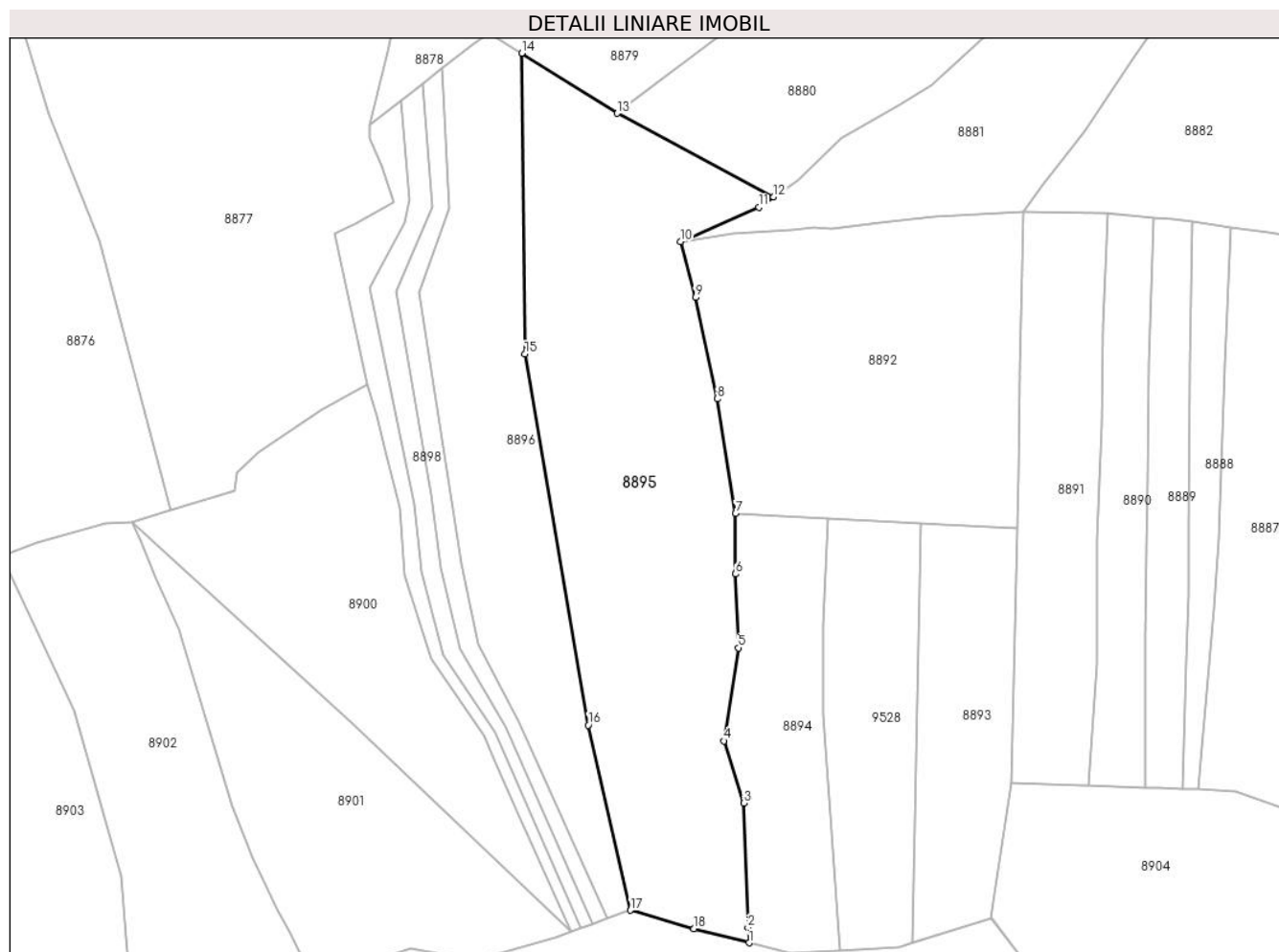

Date referitoare la teren

Crt	Categorie folosință	Intra vilan	Suprafața (mp)	Tarla	Parcelă	Nr. topo	Observații / Referințe
1	faneata	NU	8.537	-	-	-	
2	pasune	NU	1.964	-	-	-	Pășune împădurită

Lungime Segmente

1) Valorile lungimilor segmentelor sunt obținute din proiecție în plan.

Punct început	X / Y	Punct sfârșit	X / Y	Lungime segment (** (m)
1	574.862,02 634.629,984	2	574.861,722 634.634,204	4.231
2	574.861,722 634.634,204	3	574.860,521 634.668,796	34.613
3	574.860,521 634.668,796	4	574.855,006 634.686,084	18.146
4	574.855,006 634.686,084	5	574.859,06 634.711,913	26.145

Punct început	X / Y	Punct sfârşit	X / Y	Lungime segment (** (m)
5	574.859,06 634.711,913	6	574.858,287 634.732,421	20.523
6	574.858,287 634.732,421	7	574.858,287 634.749,214	16.793
7	574.858,287 634.749,214	8	574.853,143 634.781,093	32.291
8	574.853,143 634.781,093	9	574.847,094 634.809,226	28.776
9	574.847,094 634.809,226	10	574.842,993 634.824,77	16.076
10	574.842,993 634.824,77	11	574.864,73 634.834,267	23.721
11	574.864,73 634.834,267	12	574.868,865 634.837,166	5.05
12	574.868,865 634.837,166	13	574.825,419 634.860,411	49.274
13	574.825,419 634.860,411	14	574.798,819 634.877,093	31.398
14	574.798,819 634.877,093	15	574.799,732 634.793,522	83.576
15	574.799,732 634.793,522	16	574.817,348 634.690,473	104.544
16	574.817,348 634.690,473	17	574.829,018 634.638,995	52.784
17	574.829,018 634.638,995	18	574.846,707 634.633,848	18.423
18	574.846,707 634.633,848	1	574.862,02 634.629,984	15.793

** Lungimile segmentelor sunt determinate în planul de proiecție Stereo 70 și sunt rotunjite la 1 milimetru.

*** Distanța dintre puncte este formată din segmente cumulate ce sunt mai mici decât valoarea 1 milimetru.

**DATE DESPRE IMOBILUL NR. 8896**

Oficiul de Cadastru și Publicitate Imobiliară NEAMT
Biroul de Cadastru și Publicitate Imobiliară Targu-Neamt

A. Partea I. Descrierea imobilului

TEREN Extravilan

Adresa: Jud. Neamt

Nr. Crt	Nr cadastral Nr. topografic	Suprafața* (mp)	Observații / Referințe
A1		5.400	Sector cadastral:220 Teren imprejmuit;

B. Partea II. Proprietari și acte

Inscrieri privitoare la dreptul de proprietate și alte drepturi reale		Referințe
/		
Act Administrativ nr. 12955, din 15/08/2023 emis de PRIMARIA COMUNEI PIPIRIG;		
B1	Inscrierea posesiei, drept de PROPRIETATE, dobandit prin Lege, cota actuala 1/1, cota initiala 1/1 1) ZABULICĂ MARIA	A1

C. Partea III. SARCINI .

Inscrieri privind dezmembramintele dreptului de proprietate, drepturi reale de garanție și sarcini	Referințe
NU SUNT	

Anexa Nr. 1 La Partea I

Teren

Nr cadastral	Suprafața (mp)*	Observații / Referințe
	5.400	

* Suprafața este determinată în planul de proiecție Stereo 70.

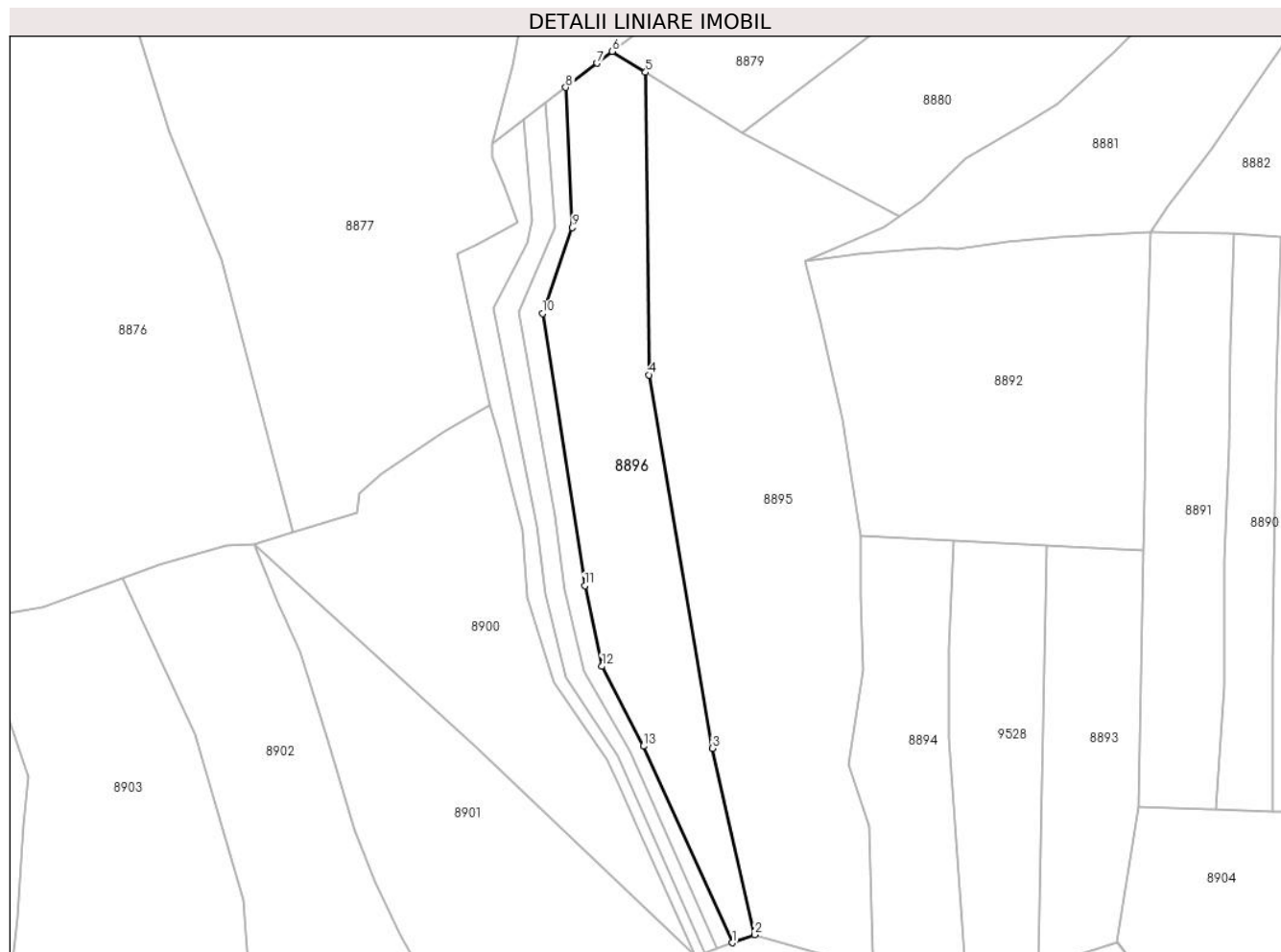

Date referitoare la teren

Crt	Categorie folosință	Intravilan	Suprafața (mp)	Tarla	Parcelă	Nr. topo	Observații / Referințe
1	faneata	NU	5.400	-	-	-	

Lungime Segmente

1) Valorile lungimilor segmentelor sunt obținute din proiecție în plan.

Punct început	X / Y	Punct sfârșit	X / Y	Lungime segment (** (m)
1	574.822,747 634.636,757	2	574.829,018 634.638,995	6.658
2	574.829,018 634.638,995	3	574.817,348 634.690,473	52.784
3	574.817,348 634.690,473	4	574.799,732 634.793,522	104.544
4	574.799,732 634.793,522	5	574.798,819 634.877,093	83.576
5	574.798,819 634.877,093	6	574.789,657 634.882,839	10.815

Punct început	X / Y	Punct sfârșit	X / Y	Lungime segment (** (m)
6	574.789,657 634.882,839	7	574.785,451 634.879,567	5.329
7	574.785,451 634.879,567	8	574.776,773 634.872,909	10.938
8	574.776,773 634.872,909	9	574.778,64 634.834,192	38.762
9	574.778,64 634.834,192	10	574.770,386 634.810,503	25.086
10	574.770,386 634.810,503	11	574.782,069 634.735,356	76.05
11	574.782,069 634.735,356	12	574.786,78 634.713,063	22.785
12	574.786,78 634.713,063	13	574.798,245 634.691,014	24.852
13	574.798,245 634.691,014	1	574.822,747 634.636,757	59.533

** Lungimile segmentelor sunt determinate în planul de proiecție Stereo 70 și sunt rotunjite la 1 milimetru.

*** Distanța dintre puncte este formată din segmente cumulate ce sunt mai mici decât valoarea 1 milimetru.

**DATE DESPRE IMOBILUL NR. 8897**

Oficiul de Cadastru și Publicitate Imobiliară NEAMT
Biroul de Cadastru și Publicitate Imobiliară Targu-Neamt

A. Partea I. Descrierea imobilului

TEREN Extravilan

Adresa: Jud. Neamt

Nr. Crt	Nr cadastral Nr. topografic	Suprafața* (mp)	Observații / Referințe
A1		1.260	Sector cadastral:220 Teren neimprejmuit;

B. Partea II. Proprietari și acte

Inscrieri privitoare la dreptul de proprietate și alte drepturi reale		Referințe
/		
Act Normativ nr. 7, din 13/03/1996 emis de GUVERNUL ROMÂNIEI;		
B1	Inscrierea provizorie, drept de PROPRIETATE, dobandit prin Lege, cota actuala 1/1, cota initiala 1/1 1) COMUNA PIPIRIG, CIF:99999999999999, PROPRIETAR NEIDENTIFICAT	A1

C. Partea III. SARCINI .

Inscrieri privind dezmembramintele dreptului de proprietate, drepturi reale de garanție și sarcini	Referințe
NU SUNT	

Anexa Nr. 1 La Partea I

Teren

Nr cadastral	Suprafața (mp)*	Observații / Referințe
	1.260	

* Suprafața este determinată în planul de proiecție Stereo 70.

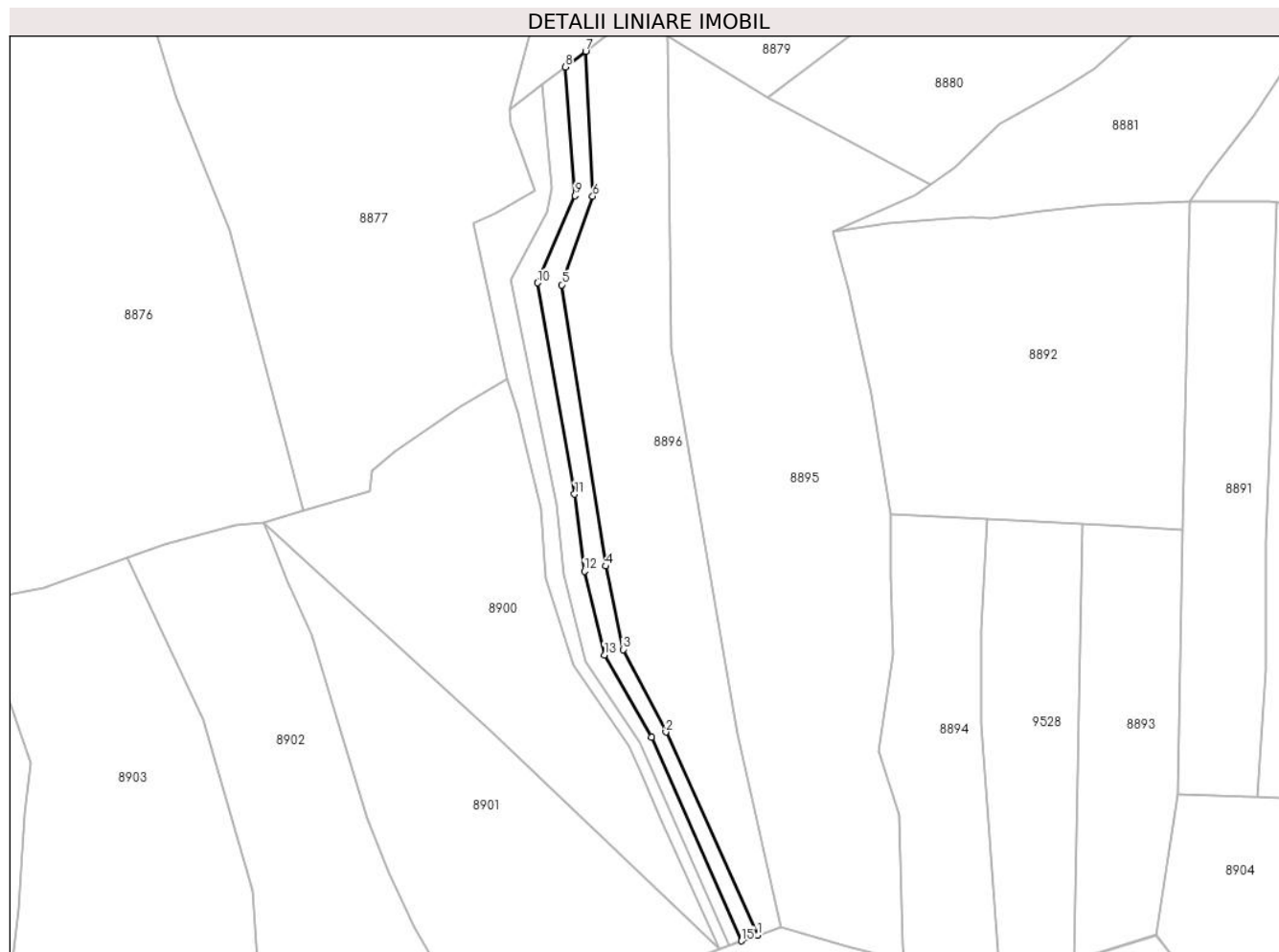

Date referitoare la teren

Crt	Categorie folosință	Intra vilan	Suprafața (mp)	Tarla	Parcelă	Nr. topo	Observații / Referințe
1	faneata	NU	1.260	-	-	-	

Lungime Segmente

1) Valorile lungimilor segmentelor sunt obținute din proiecție în plan.

Punct început	X / Y	Punct sfârșit	X / Y	Lungime segment (** (m)
1	574.822,747 634.636,757	2	574.798,245 634.691,014	59.533
2	574.798,245 634.691,014	3	574.786,78 634.713,063	24.852
3	574.786,78 634.713,063	4	574.782,069 634.735,356	22.785
4	574.782,069 634.735,356	5	574.770,386 634.810,503	76.05
5	574.770,386 634.810,503	6	574.778,64 634.834,192	25.086

Punct început	X / Y	Punct sfârşit	X / Y	Lungime segment (** (m)
6	574.778,64 634.834,192	7	574.776,773 634.872,909	38.762
7	574.776,773 634.872,909	8	574.771,29 634.868,703	6.91
8	574.771,29 634.868,703	9	574.773,931 634.834,329	34.475
9	574.773,931 634.834,329	10	574.763,956 634.811,055	25.322
10	574.763,956 634.811,055	11	574.773,81 634.754,583	57.325
11	574.773,81 634.754,583	12	574.776,434 634.733,958	20.791
12	574.776,434 634.733,958	13	574.781,748 634.711,639	22.943
13	574.781,748 634.711,639	14	574.794,364 634.689,659	25.343
14	574.794,364 634.689,659	15	574.818,452 634.635,224	59.526
15	574.818,452 634.635,224	1	574.822,747 634.636,757	4.56

** Lungimile segmentelor sunt determinate în planul de proiecţie Stereo 70 şi sunt rotunjite la 1 milimetru.

*** Distanţa dintre puncte este formată din segmente cumulate ce sunt mai mici decât valoarea 1 milimetru.

**DATE DESPRE IMOBILUL NR. 8898**

Oficiul de Cadastru și Publicitate Imobiliară NEAMT
Biroul de Cadastru și Publicitate Imobiliară Targu-Neamt

A. Partea I. Descrierea imobilului

TEREN Extravilan

Adresa: Jud. Neamt

Nr. Crt	Nr cadastral Nr. topografic	Suprafața* (mp)	Observații / Referințe
A1		1.260	Sector cadastral:220 Teren neimpregmuit;

B. Partea II. Proprietari și acte

Inscrieri privitoare la dreptul de proprietate și alte drepturi reale		Referințe
/		
Act Normativ nr. 7, din 13/03/1996 emis de GUVERNUL ROMÂNIEI;		
B1	Inscrierea provizorie, drept de PROPRIETATE, dobandit prin Lege, cota actuala 1/1, cota initiala 1/1 1) COMUNA PIPIRIG, CIF:99999999999999, PROPRIETAR NEIDENTIFICAT	A1

C. Partea III. SARCINI .

Inscrieri privind dezmembramintele dreptului de proprietate, drepturi reale de garanție și sarcini	Referințe
NU SUNT	

Anexa Nr. 1 La Partea I

Teren

Nr cadastral	Suprafața (mp)*	Observații / Referințe
	1.260	

* Suprafața este determinată în planul de proiecție Stereo 70.

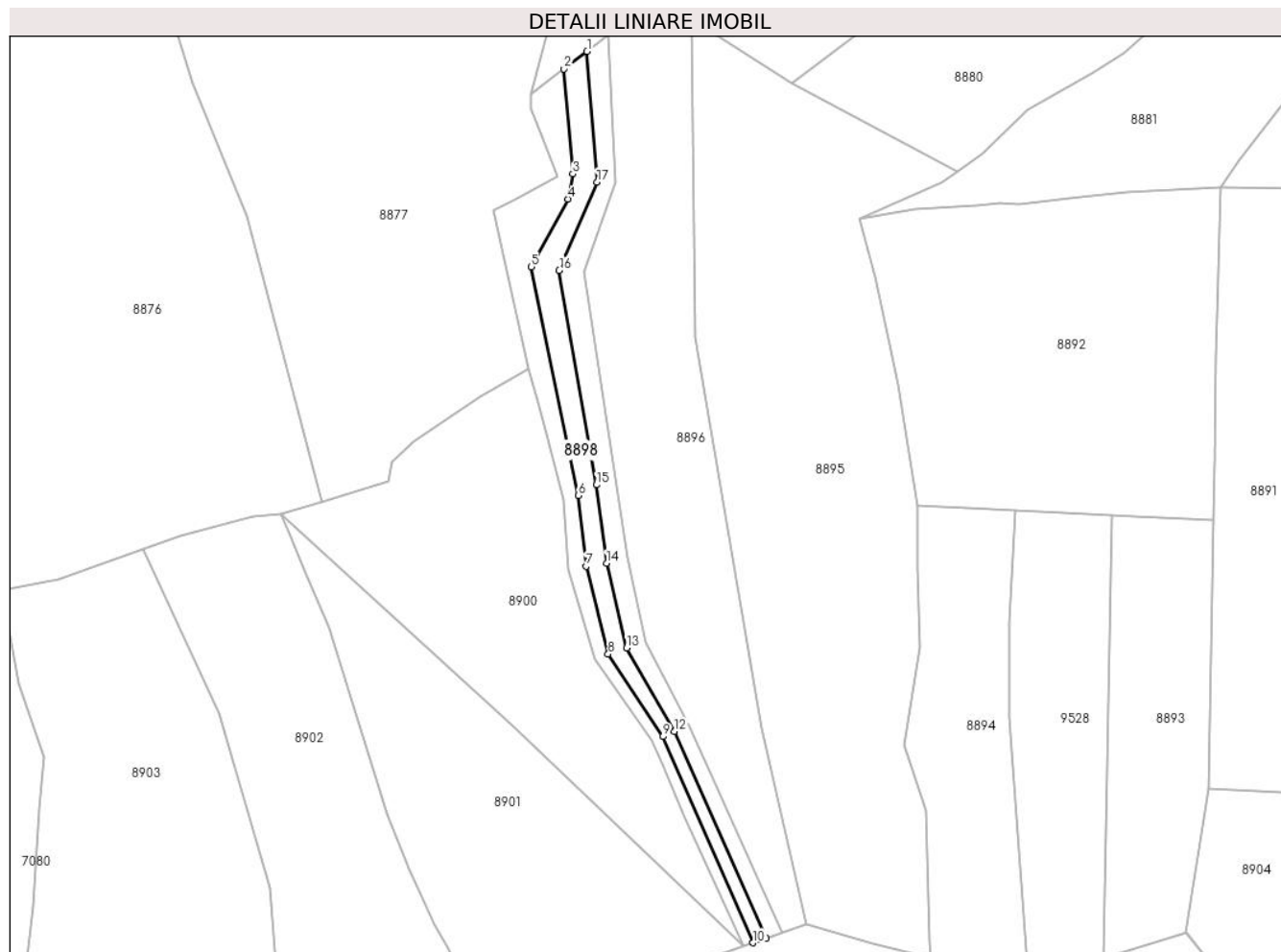

Date referitoare la teren

Crt	Categorie folosință	Intravilan	Suprafața (mp)	Tarla	Parcelă	Nr. topo	Observații / Referințe
1	faneata	NU	1.260	-	-	-	

Lungime Segmente

1) Valorile lungimilor segmentelor sunt obținute din proiecție în plan.

Punct început	X / Y	Punct sfârșit	X / Y	Lungime segment (** (m)
1	574.771,29 634.868,703	2	574.765,234 634.864,057	7.633
2	574.765,234 634.864,057	3	574.767,608 634.836,425	27.734
3	574.767,608 634.836,425	4	574.766,261 634.829,887	6.675
4	574.766,261 634.829,887	5	574.756,631 634.811,944	20.364
5	574.756,631 634.811,944	6	574.768,923 634.751,778	61.409

Punct început	X / Y	Punct sfârșit	X / Y	Lungime segment (** (m)
6	574.768,923 634.751,778	7	574.771,068 634.733,168	18.733
7	574.771,068 634.733,168	8	574.776,85 634.710,023	23.856
8	574.776,85 634.710,023	9	574.791,342 634.688,306	26.108
9	574.791,342 634.688,306	10	574.815,075 634.634,019	59.248
10	574.815,075 634.634,019	11	574.818,452 634.635,224	3.586
11	574.818,452 634.635,224	12	574.794,364 634.689,659	59.526
12	574.794,364 634.689,659	13	574.781,748 634.711,639	25.343
13	574.781,748 634.711,639	14	574.776,434 634.733,958	22.943
14	574.776,434 634.733,958	15	574.773,81 634.754,583	20.791
15	574.773,81 634.754,583	16	574.763,956 634.811,055	57.325
16	574.763,956 634.811,055	17	574.773,931 634.834,329	25.322
17	574.773,931 634.834,329	1	574.771,29 634.868,703	34.475

** Lungimile segmentelor sunt determinate în planul de proiecție Stereo 70 și sunt rotunjite la 1 milimetru.

*** Distanța dintre puncte este formată din segmente cumulate ce sunt mai mici decât valoarea 1 milimetru.

**DATE DESPRE IMOBILUL NR. 8899**

Oficiul de Cadastru și Publicitate Imobiliară NEAMT
Biroul de Cadastru și Publicitate Imobiliară Targu-Neamt

A. Partea I. Descrierea imobilului

TEREN Extravilan

Adresa: Jud. Neamt

Nr. Crt	Nr cadastral Nr. topografic	Suprafața* (mp)	Observații / Referințe
A1		1.260	Sector cadastral:220 Teren neimpregmuit;

B. Partea II. Proprietari și acte

Inscrieri privitoare la dreptul de proprietate și alte drepturi reale		Referințe
/		
Act Normativ nr. 7, din 13/03/1996 emis de GUVERNUL ROMÂNIEI;		
B1	Inscrierea provizorie, drept de PROPRIETATE, dobandit prin Lege, cota actuala 1/1, cota initiala 1/1	A1
1) COMUNA PIPIRIG, CIF:99999999999999, PROPRIETAR NEIDENTIFICAT		

C. Partea III. SARCINI .

Inscrieri privind dezmembramintele dreptului de proprietate, drepturi reale de garanție și sarcini	Referințe
NU SUNT	

Anexa Nr. 1 La Partea I

Teren

Nr cadastral	Suprafața (mp)*	Observații / Referințe
	1.260	

* Suprafața este determinată în planul de proiecție Stereo 70.

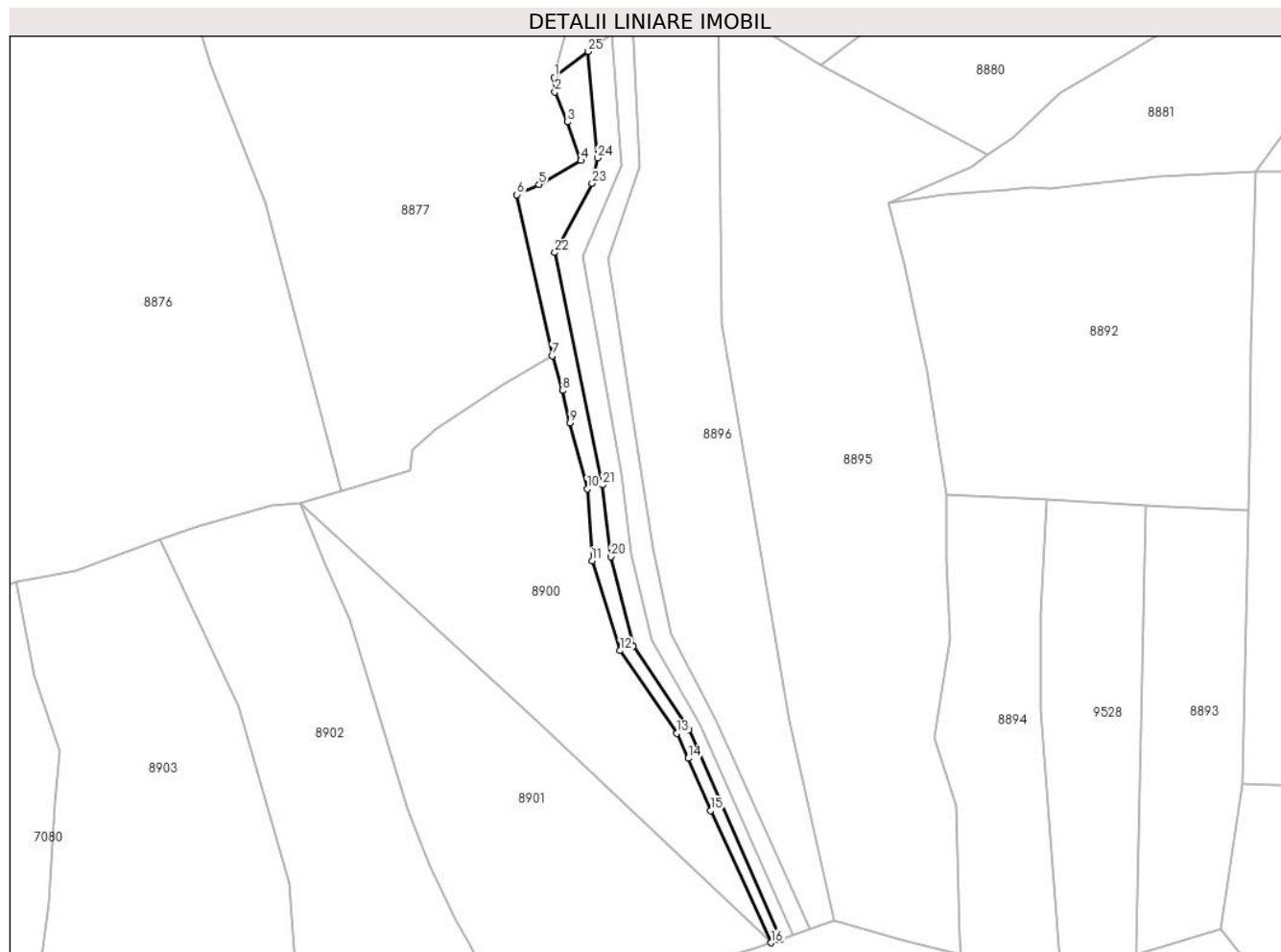

Date referitoare la teren

Crt	Categorie folosință	Intra vilan	Suprafața (mp)	Tarla	Parcelă	Nr. topo	Observații / Referințe
1	faneata	NU	1.260	-	-	-	

Lungime Segmente

1) Valorile lungimilor segmentelor sunt obținute din proiecție în plan.

Punct început	X / Y	Punct sfârșit	X / Y	Lungime segment (** (m)
1	574.756,427 634.857,3	2	574.756,622 634.853,588	3.717
3	574.759,77 634.845,779	4	574.763,348 634.835,779	10.621
5	574.752,446 634.829,62	6	574.746,757 634.826,946	6.286
7	574.755,935 634.785,226	8	574.758,528 634.776,245	9.348
9	574.760,534 634.767,812	10	574.764,952 634.750,714	17.66

Punct început	X / Y	Punct sfârșit	X / Y	Lungime segment (** (m)
2	574.756,622 634.853,588	3	574.759,77 634.845,779	8.42
4	574.763,348 634.835,779	5	574.752,446 634.829,62	12.521
6	574.746,757 634.826,946	7	574.755,935 634.785,226	42.718
8	574.758,528 634.776,245	9	574.760,534 634.767,812	8.668
10	574.764,952 634.750,714	11	574.766,223 634.732,111	18.646

Punct început	X / Y	Punct sfârșit	X / Y	Lungime segment (** (m)
11	574.766,223 634.732,111	12	574.773,516 634.708,81	24.416
13	574.788,254 634.687,41	14	574.791,199 634.680,918	7.129
15	574.797,031 634.667,401	16	574.812,628 634.633,146	37.639
17	574.815,075 634.634,019	18	574.791,342 634.688,306	59.248
19	574.776,85 634.710,023	20	574.771,068 634.733,168	23.856
21	574.768,923 634.751,778	22	574.756,631 634.811,944	61.409
23	574.766,261 634.829,887	24	574.767,608 634.836,425	6.675
25	574.765,234 634.864,057	1	574.756,427 634.857,3	11.1

Punct început	X / Y	Punct sfârșit	X / Y	Lungime segment (** (m)
12	574.773,516 634.708,81	13	574.788,254 634.687,41	25.984
14	574.791,199 634.680,918	15	574.797,031 634.667,401	14.721
16	574.812,628 634.633,146	17	574.815,075 634.634,019	2.598
18	574.791,342 634.688,306	19	574.776,85 634.710,023	26.108
20	574.771,068 634.733,168	21	574.768,923 634.751,778	18.733
22	574.756,631 634.811,944	23	574.766,261 634.829,887	20.364
24	574.767,608 634.836,425	25	574.765,234 634.864,057	27.734

** Lungimile segmentelor sunt determinate în planul de proiecție Stereo 70 și sunt rotunjite la 1 milimetru.

*** Distanța dintre puncte este formată din segmente cumulate ce sunt mai mici decât valoarea 1 milimetru.

**DATE DESPRE IMOBILUL NR. 8900**

Oficiul de Cadastru și Publicitate Imobiliară NEAMT
Biroul de Cadastru și Publicitate Imobiliară Targu-Neamt

A. Partea I. Descrierea imobilului

TEREN Extravilan

Adresa: Jud. Neamt

Nr. Crt	Nr cadastral Nr. topografic	Suprafața* (mp)	Observații / Referințe
A1		Din acte: 5.000 Masurata: 5.142	Sector cadastral:220 Teren imprejmuit;

B. Partea II. Proprietari și acte

Inscrieri privitoare la dreptul de proprietate și alte drepturi reale		Referințe
/		
Hotarare Judecatoreasca nr. 1483, din 15/09/2004 emis de JUDECATORIA TARGU NEAMT;		
B1	Intabulare, drept de PROPRIETATE, dobandit prin Hotarare Judecatoreasca, cota actuala 1/1, cota initiala 1/1 1) DUMITRU GHEORGHE	A1

C. Partea III. SARCINI .

Inscrieri privind dezmembramintele dreptului de proprietate, drepturi reale de garanție și sarcini	Referințe
NU SUNT	

Anexa Nr. 1 La Partea I

Teren

Nr cadastral	Suprafața (mp)*	Observații / Referințe
	Din acte: 5.000 Masurata: 5.142	

* Suprafața este determinată în planul de proiecție Stereo 70.

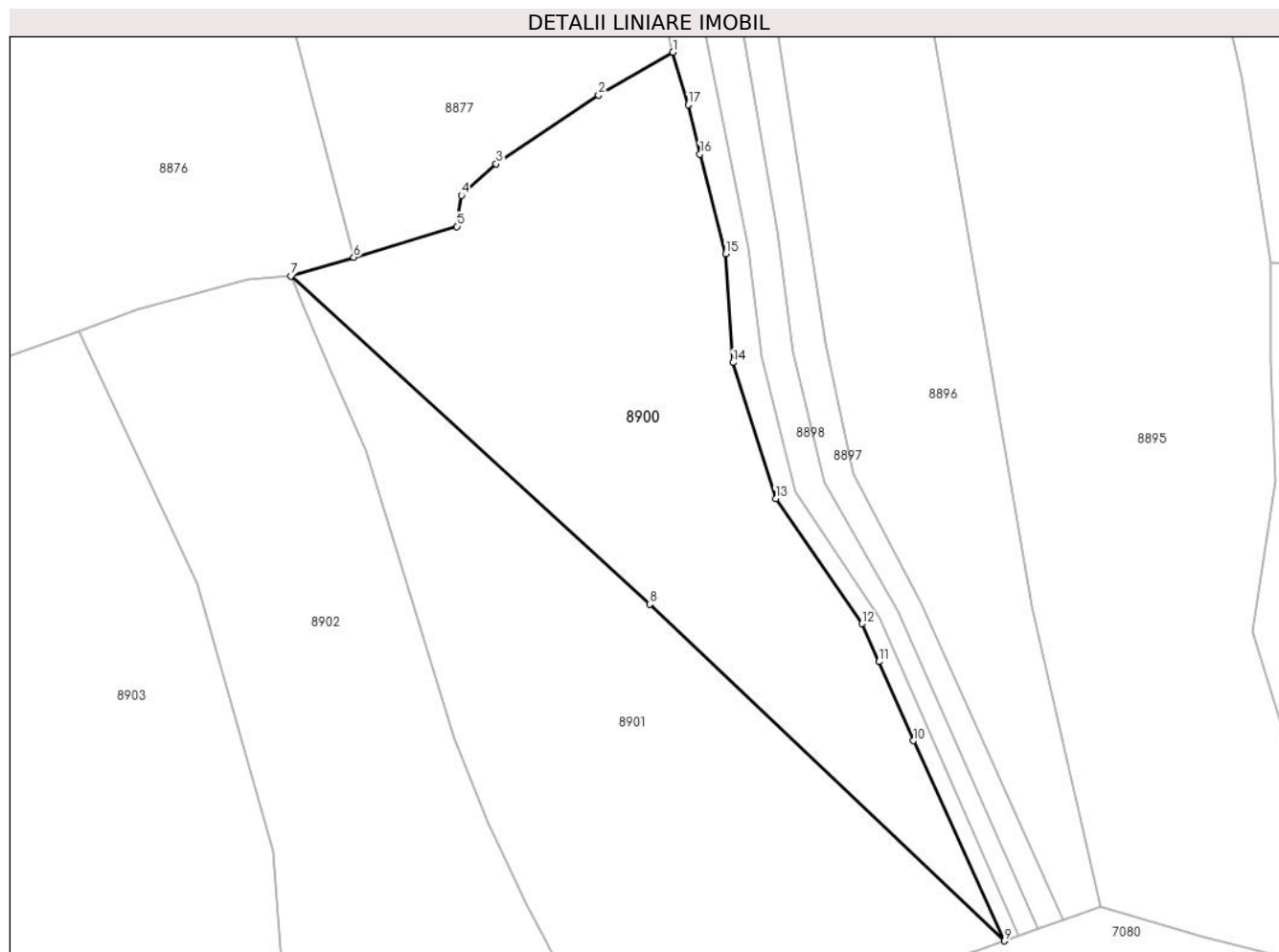

Date referitoare la teren

Crt	Categorie folosință	Intravilan	Suprafața (mp)	Tarla	Parcelă	Nr. topo	Observații / Referințe
1	faneata	NU	5.142	-	-	-	

Lungime Segmente

1) Valorile lungimilor segmentelor sunt obținute din proiecție în plan.

Punct început	X / Y	Punct sfârșit	X / Y	Lungime segment (** (m)
1	574.755,935 634.785,226	2	574.743,202 634.777,9	14.69
2	574.743,202 634.777,9	3	574.725,658 634.766,139	21.121
3	574.725,658 634.766,139	4	574.719,755 634.760,738	8.001
4	574.719,755 634.760,738	5	574.718,976 634.755,416	5.379
5	574.718,976 634.755,416	6	574.701,303 634.750,136	18.445

Punct început	X / Y	Punct sfârșit	X / Y	Lungime segment (** (m)
6	574.701,303 634.750,136	7	574.690,583 634.746,933	11.188
7	574.690,583 634.746,933	8	574.751,976 634.690,757	83.216
8	574.751,976 634.690,757	9	574.812,628 634.633,146	83.652
9	574.812,628 634.633,146	10	574.797,031 634.667,401	37.639
10	574.797,031 634.667,401	11	574.791,199 634.680,918	14.721
11	574.791,199 634.680,918	12	574.788,254 634.687,41	7.129
12	574.788,254 634.687,41	13	574.773,516 634.708,81	25.984
13	574.773,516 634.708,81	14	574.766,223 634.732,111	24.416
14	574.766,223 634.732,111	15	574.764,952 634.750,714	18.646
15	574.764,952 634.750,714	16	574.760,534 634.767,812	17.66
16	574.760,534 634.767,812	17	574.758,528 634.776,245	8.668
17	574.758,528 634.776,245	1	574.755,935 634.785,226	9.348

** Lungimile segmentelor sunt determinate în planul de proiecție Stereo 70 și sunt rotunjite la 1 milimetru.

*** Distanța dintre puncte este formată din segmente cumulate ce sunt mai mici decât valoarea 1 milimetru.

**DATE DESPRE IMOBILUL NR. 8901**

Oficiul de Cadastru și Publicitate Imobiliară NEAMT
Biroul de Cadastru și Publicitate Imobiliară Targu-Neamt

A. Partea I. Descrierea imobilului

TEREN Extravilan

Adresa: Jud. Neamt

Nr. Crt	Nr cadastral Nr. topografic	Suprafața* (mp)	Observații / Referințe
A1		5.142	Sector cadastral:220 Teren neimpregmuit;

B. Partea II. Proprietari și acte

Inscrieri privitoare la dreptul de proprietate și alte drepturi reale		Referințe
/		
Act Administrativ nr. 8640, din 15/05/2023 emis de PRIMARIA COMUNEI PIPIRIG;		
B1	Inscrierea posesiei, drept de PROPRIETATE, dobandit prin Lege, cota actuala 1/1, cota initiala 1/1 1) MATEI STELA	A1

C. Partea III. SARCINI .

Inscrieri privind dezmembramintele dreptului de proprietate, drepturi reale de garanție și sarcini	Referințe
NU SUNT	

Anexa Nr. 1 La Partea I

Teren

Nr cadastral	Suprafața (mp)*	Observații / Referințe
	5.142	

* Suprafața este determinată în planul de proiecție Stereo 70.

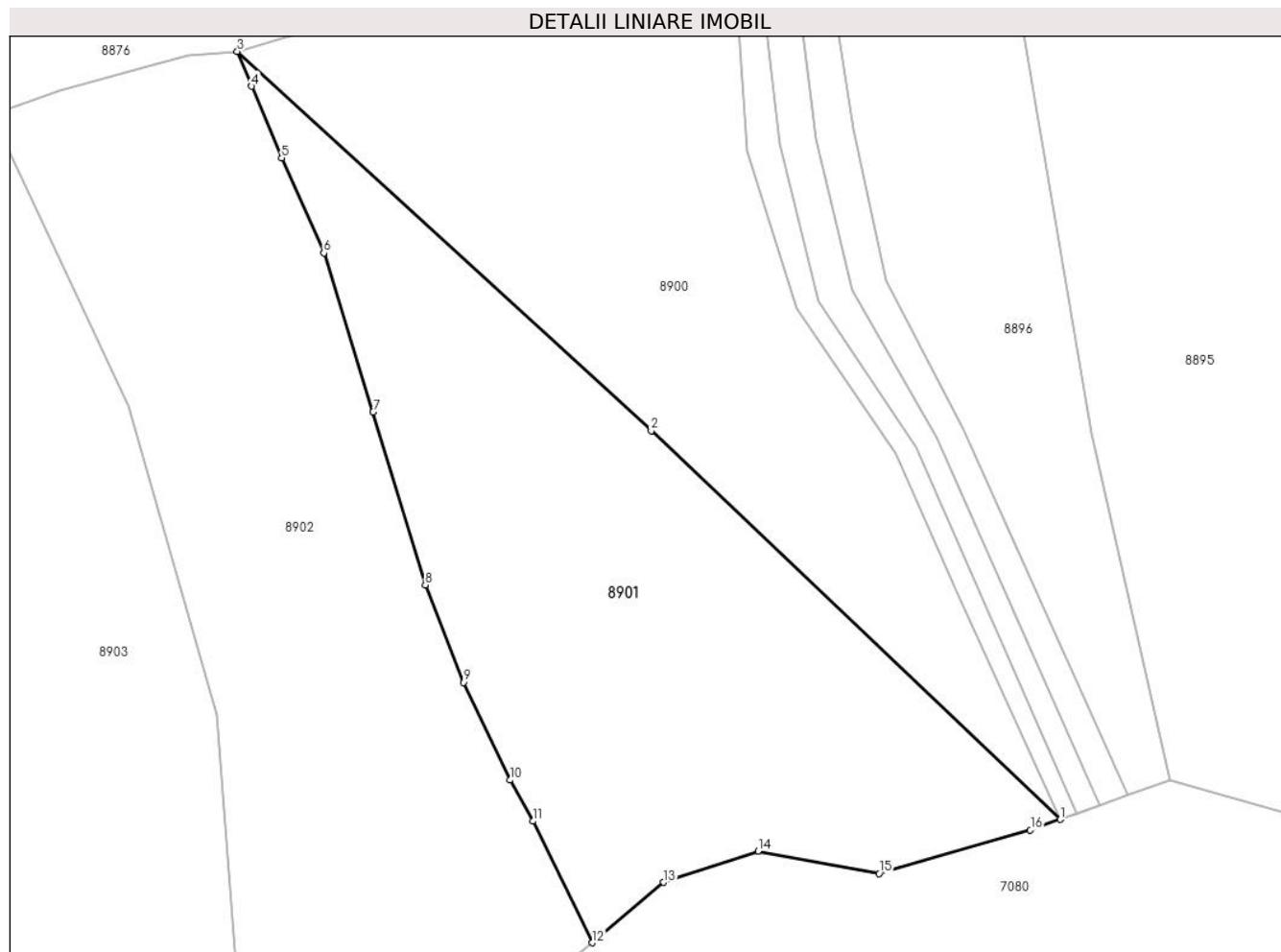

Date referitoare la teren

Crt	Categorie folosință	Intravilan	Suprafața (mp)	Tarla	Parcelă	Nr. topo	Observații / Referințe
1	faneata	NU	2.118	-	-	-	
2	pasune	NU	3.025	-	-	-	Pășune împădurită

Lungime Segmente

1) Valorile lungimilor segmentelor sunt obținute din proiecție în plan.

Punct început	X / Y	Punct sfârșit	X / Y	Lungime segment (** (m)
1	574.812,628 634.633,146	2	574.751,976 634.690,757	83.652
2	574.751,976 634.690,757	3	574.690,583 634.746,933	83.216
3	574.690,583 634.746,933	4	574.692,728 634.741,776	5.585
4	574.692,728 634.741,776	5	574.697,154 634.731,132	11.528

Punct început	X / Y	Punct sfârșit	X / Y	Lungime segment (** (m)
5	574.697,154 634.731,132	6	574.703,411 634.717,078	15.384
6	574.703,411 634.717,078	7	574.710,707 634.693,502	24.679
7	574.710,707 634.693,502	8	574.718,476 634.667,884	26.77
8	574.718,476 634.667,884	9	574.724,185 634.653,461	15.512
9	574.724,185 634.653,461	10	574.731,077 634.638,972	16.045
10	574.731,077 634.638,972	11	574.734,437 634.632,872	6.964
11	574.734,437 634.632,872	12	574.743,264 634.614,87	20.05
12	574.743,264 634.614,87	13	574.753,808 634.623,811	13.825
13	574.753,808 634.623,811	14	574.767,824 634.628,461	14.767
14	574.767,824 634.628,461	15	574.785,776 634.625,109	18.262
15	574.785,776 634.625,109	16	574.808,218 634.631,572	23.354
16	574.808,218 634.631,572	1	574.812,628 634.633,146	4.682

** Lungimile segmentelor sunt determinate în planul de proiecție Stereo 70 și sunt rotunjite la 1 milimetru.

*** Distanța dintre puncte este formată din segmente cumulate ce sunt mai mici decât valoarea 1 milimetru.

**DATE DESPRE IMOBILUL NR. 8902**

Oficiul de Cadastru și Publicitate Imobiliară NEAMT
Biroul de Cadastru și Publicitate Imobiliară Targu-Neamt

A. Partea I. Descrierea imobilului

TEREN Extravilan

Adresa: Jud. Neamt

Nr. Crt	Nr cadastral Nr. topografic	Suprafața* (mp)	Observații / Referințe
A1		5.699	Sector cadastral:220 Teren imprejmuit;

B. Partea II. Proprietari și acte

Inscrieri privitoare la dreptul de proprietate și alte drepturi reale	Referințe
/	
Act Administrativ nr. 10339, din 15/06/2023 emis de PRIMARIA COMUNEI PIPIRIG;	
B1	A1
Inscrierea posesiei, drept de PROPRIETATE, dobandit prin Lege, cota actuala 1/1, cota initiala 1/1	
1) MIJA PETRU	

C. Partea III. SARCINI .

Inscrieri privind dezmembramintele dreptului de proprietate, drepturi reale de garanție și sarcini	Referințe
NU SUNT	

Anexa Nr. 1 La Partea I

Teren

Nr cadastral	Suprafața (mp)*	Observații / Referințe
	5.699	

* Suprafața este determinată în planul de proiecție Stereo 70.

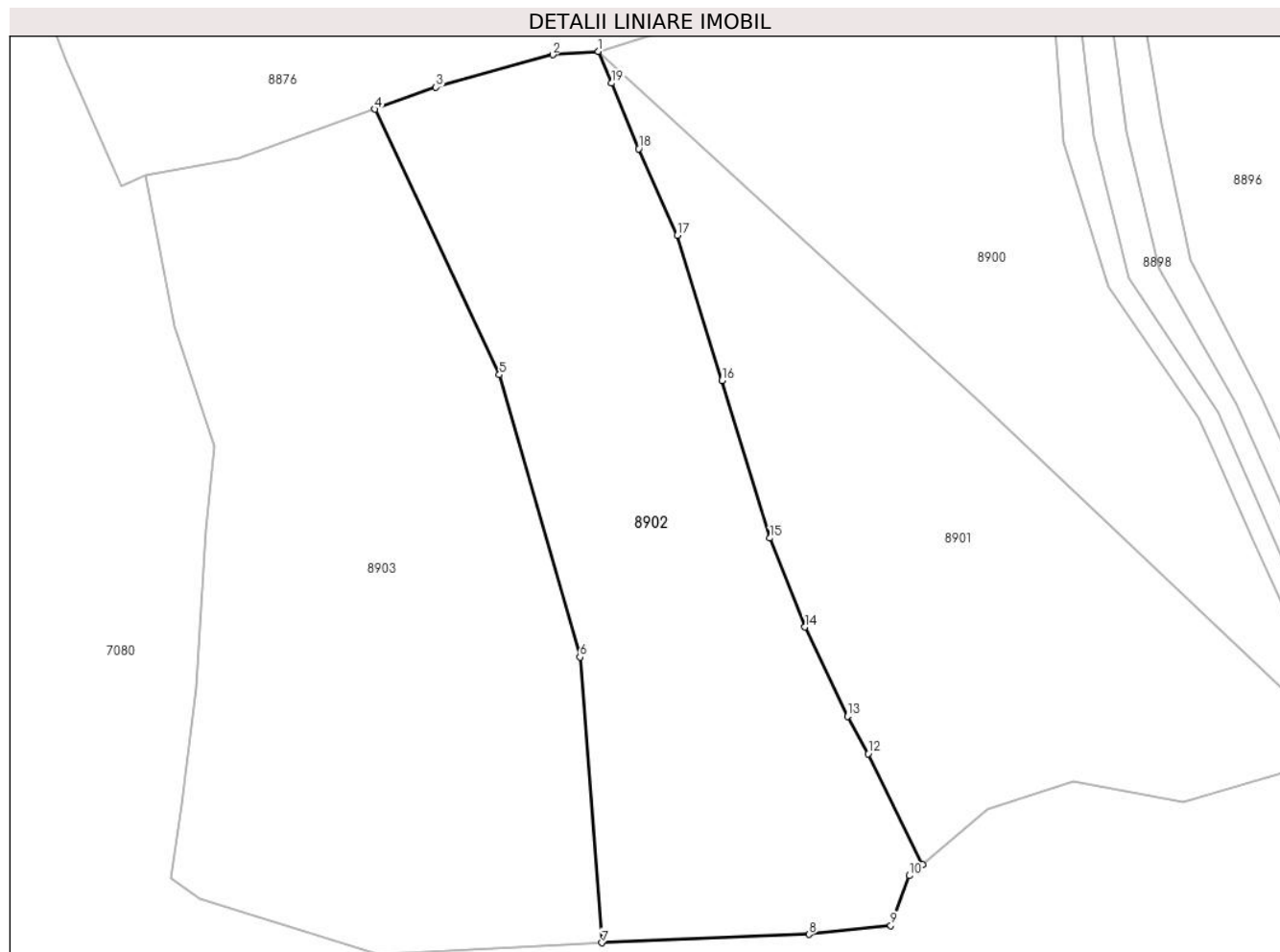

Date referitoare la teren

Crt	Categorie folosință	Intra vilan	Suprafața (mp)	Tarla	Parcelă	Nr. topo	Observații / Referințe
1	faneata	NU	5.699	-	-	-	

Lungime Segmente

1) Valorile lungimilor segmentelor sunt obținute din proiecție în plan.

Punct început	X / Y	Punct sfârșit	X / Y	Lungime segment (** (m)
1	574.690,583 634.746,933	2	574.683,154 634.746,386	7.449
2	574.683,154 634.746,386	3	574.664,157 634.741,111	19.716
3	574.664,157 634.741,111	4	574.654,264 634.737,546	10.516
4	574.654,264 634.737,546	5	574.674,481 634.694,421	47.629
5	574.674,481 634.694,421	6	574.687,59 634.648,571	47.687

Punct început	X / Y	Punct sfârșit	X / Y	Lungime segment (** (m)
6	574.687,59 634.648,571	7	574.691,136 634.602,179	46.527
7	574.691,136 634.602,179	8	574.724,844 634.603,53	33.735
8	574.724,844 634.603,53	9	574.738,14 634.604,968	13.374
9	574.738,14 634.604,968	10	574.741,134 634.613,064	8.632
10	574.741,134 634.613,064	11	574.743,264 634.614,87	2.793
11	574.743,264 634.614,87	12	574.734,437 634.632,872	20.05
12	574.734,437 634.632,872	13	574.731,077 634.638,972	6.964
13	574.731,077 634.638,972	14	574.724,185 634.653,461	16.045
14	574.724,185 634.653,461	15	574.718,476 634.667,884	15.512
15	574.718,476 634.667,884	16	574.710,707 634.693,502	26.77
16	574.710,707 634.693,502	17	574.703,411 634.717,078	24.679
17	574.703,411 634.717,078	18	574.697,154 634.731,132	15.384
18	574.697,154 634.731,132	19	574.692,728 634.741,776	11.528
19	574.692,728 634.741,776	1	574.690,583 634.746,933	5.585

** Lungimile segmentelor sunt determinate în planul de proiecție Stereo 70 și sunt rotunjite la 1 milimetru.

*** Distanța dintre puncte este formată din segmente cumulate ce sunt mai mici decât valoarea 1 milimetru.

**DATE DESPRE IMOBILUL NR. 8903**

Oficiul de Cadastru și Publicitate Imobiliară NEAMT
Biroul de Cadastru și Publicitate Imobiliară Targu-Neamt

A. Partea I. Descrierea imobilului

TEREN Extravilan

Adresa: Jud. Neamt

Nr. Crt	Nr cadastral Nr. topografic	Suprafața* (mp)	Observații / Referințe
A1		7.200	Sector cadastral:220 Teren imprejmuit;

B. Partea II. Proprietari și acte

Inscrieri privitoare la dreptul de proprietate și alte drepturi reale	Referințe
/	
Act Administrativ nr. 8656, din 18/05/2023 emis de PRIMARIA COMUNEI PIPIRIG;	
B1	A1
Inscrierea posesiei, drept de PROPRIETATE, dobandit prin Lege, cota actuala 1/1, cota initiala 1/1	
1) COJOCARU ION	

C. Partea III. SARCINI .

Inscrieri privind dezmembramintele dreptului de proprietate, drepturi reale de garanție și sarcini	Referințe
NU SUNT	

Anexa Nr. 1 La Partea I

Teren

Nr cadastral	Suprafața (mp)*	Observații / Referințe
	7.200	

* Suprafața este determinată în planul de proiecție Stereo 70.

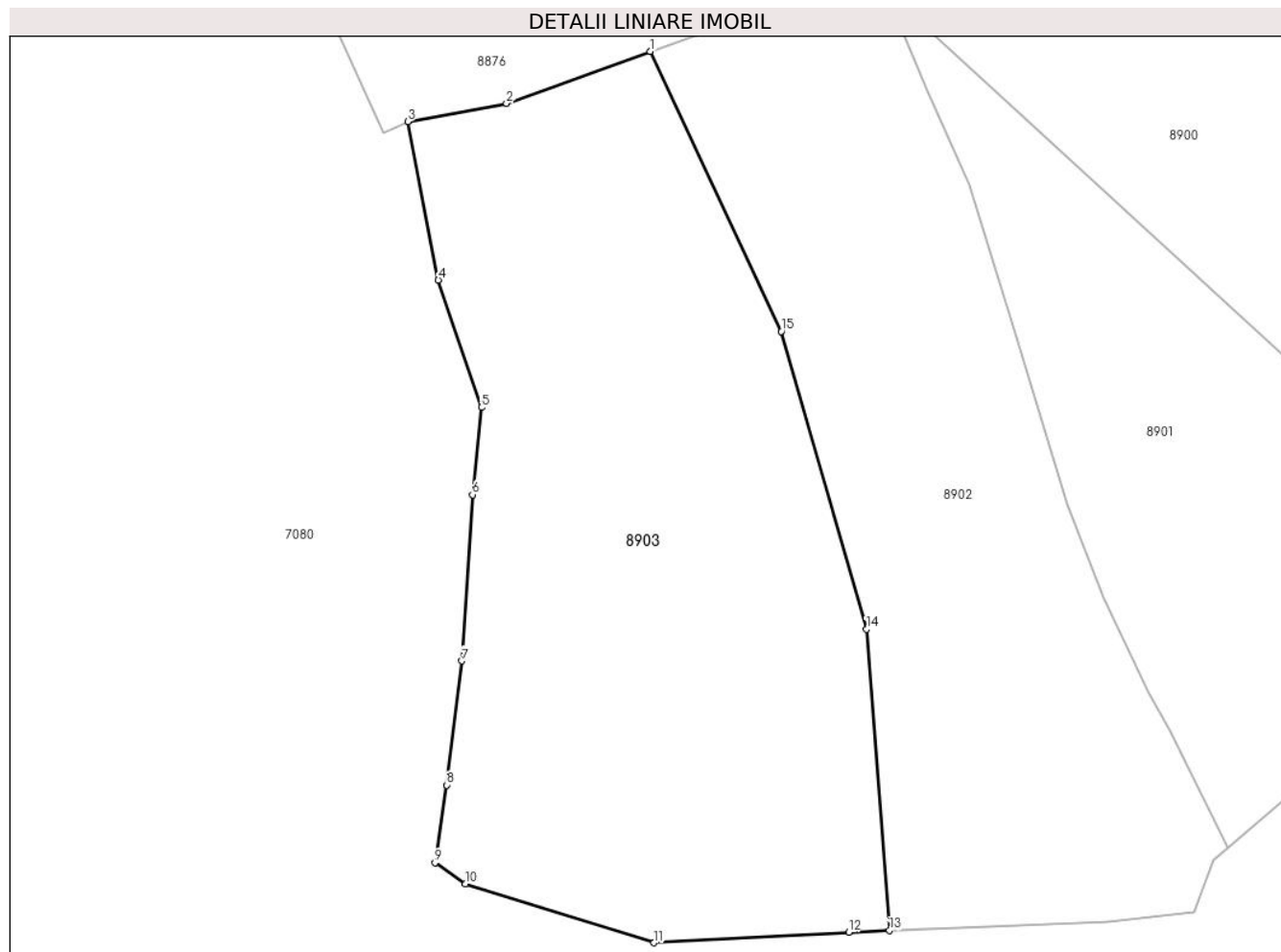

Date referitoare la teren

Crt	Categorie folosință	Intravilan	Suprafața (mp)	Tarla	Parcelă	Nr. topo	Observații / Referințe
1	faneata	NU	7.200	-	-	-	

Lungime Segmente

1) Valorile lungimilor segmentelor sunt obținute din proiecție în plan.

Punct început	X / Y	Punct sfârșit	X / Y	Lungime segment (** (m)
1	574.654,264 634.737,546	2	574.632,089 634.729,556	23.571
2	574.632,089 634.729,556	3	574.616,904 634.726,76	15.44
3	574.616,904 634.726,76	4	574.621,591 634.702,328	24.878
4	574.621,591 634.702,328	5	574.628,225 634.682,711	20.708
5	574.628,225 634.682,711	6	574.626,85 634.669,273	13.508

Punct început	X / Y	Punct sfârșit	X / Y	Lungime segment (** (m)
6	574.626,85 634.669,273	7	574.625,241 634.643,686	25.638
7	574.625,241 634.643,686	8	574.622,903 634.624,569	19.259
8	574.622,903 634.624,569	9	574.621,077 634.612,601	12.106
9	574.621,077 634.612,601	10	574.625,77 634.609,379	5.693
10	574.625,77 634.609,379	11	574.654,847 634.600,292	30.464
11	574.654,847 634.600,292	12	574.684,861 634.601,928	30.059
12	574.684,861 634.601,928	13	574.691,136 634.602,179	6.28
13	574.691,136 634.602,179	14	574.687,59 634.648,571	46.527
14	574.687,59 634.648,571	15	574.674,481 634.694,421	47.687
15	574.674,481 634.694,421	1	574.654,264 634.737,546	47.629

** Lungimile segmentelor sunt determinate în planul de proiecție Stereo 70 și sunt rotunjite la 1 milimetru.

*** Distanța dintre puncte este formată din segmente cumulate ce sunt mai mici decât valoarea 1 milimetru.

**DATE DESPRE IMOBILUL NR. 8904**

Oficiul de Cadastru și Publicitate Imobiliară NEAMT
Biroul de Cadastru și Publicitate Imobiliară Targu-Neamt

A. Partea I. Descrierea imobilului

TEREN Extravilan

Adresa: Jud. Neamt

Nr. Crt	Nr cadastral Nr. topografic	Suprafața* (mp)	Observații / Referințe
A1		442.526	Sector cadastral:220 Teren neimpregmuit;

B. Partea II. Proprietari și acte

Inscrieri privitoare la dreptul de proprietate și alte drepturi reale		Referințe
/		
Act Normativ nr. 7, din 13/03/1996 emis de GUVERNUL ROMÂNIEI;		
B1	Inscrierea provizorie, drept de PROPRIETATE, dobandit prin Lege, cota actuala 1/1, cota initiala 1/1	A1
1) COMUNA PIPIRIG, CIF:99999999999999, PROPRIETAR NEIDENTIFICAT		

C. Partea III. SARCINI .

Inscrieri privind dezmembramintele dreptului de proprietate, drepturi reale de garanție și sarcini	Referințe
NU SUNT	

Punct început	X / Y	Punct sfârșit	X / Y	Lungime segment	Punct început	X / Y	Punct sfârșit	X / Y	Lungime segment	Punct început	X / Y	Punct sfârșit	X / Y	Lungime segment
16	575.206,959 634.747,339	17	575.206,833 634.741,883	5.457	17	575.206,833 634.741,883	18	575.203,031 634.733,376	9.318	18	575.203,031 634.733,376	19	575.194,258 634.721,509	14.758
19	575.194,258 634.721,509	20	575.185,57 634.712,911	12.223	20	575.185,57 634.712,911	21	575.178,99 634.706,364	9.282	21	575.178,99 634.706,364	22	575.172,289 634.704,114	7.069
22	575.172,289 634.704,114	23	575.161,764 634.705,265	10.588	23	575.161,764 634.705,265	24	575.149,418 634.709,896	13.186	24	575.149,418 634.709,896	25	575.135,708 634.714,393	14.429
25	575.135,708 634.714,393	26	575.117,031 634.721,303	19.914	26	575.117,031 634.721,303	27	575.113,713 634.720,307	3.464	27	575.113,713 634.720,307	28	575.104,159 634.716,885	10.148
28	575.104,159 634.716,885	29	575.088,668 634.708,721	17.511	29	575.088,668 634.708,721	30	575.071,812 634.704,461	17.386	30	575.071,812 634.704,461	31	575.064,855 634.701,813	7.444
31	575.064,855 634.701,813	32	575.059,691 634.697,82	6.528	32	575.059,691 634.697,82	33	575.058,186 634.688,845	9.1	33	575.058,186 634.688,845	34	575.053,923 634.675,46	14.047
34	575.053,923 634.675,46	35	575.049,924 634.663,607	12.509	35	575.049,924 634.663,607	36	575.044,036 634.663,133	5.907	36	575.044,036 634.663,133	37	575.030,995 634.661,315	13.167
37	575.030,995 634.661,315	38	575.013,301 634.666,343	18.395	38	575.013,301 634.666,343	39	574.997,318 634.672,18	17.015	39	574.997,318 634.672,18	40	574.987,067 634.672,55	10.258
40	574.987,067 634.672,55	41	574.982,662 634.672,709	4.408	41	574.982,662 634.672,709	42	574.976,225 634.672,941	6.441	42	574.976,225 634.672,941	43	574.972,107 634.673,09	4.121
43	574.972,107 634.673,09	44	574.954,275 634.673,733	17.844	44	574.954,275 634.673,733	45	574.935,005 634.674,428	19.283	45	574.935,005 634.674,428	46	574.929,159 634.636,752	38.127
46	574.929,159 634.636,752	47	574.929,413 634.636,831	0.266	47	574.929,413 634.636,831	48	574.944,066 634.618,018	23.846	48	574.944,066 634.618,018	49	574.957,009 634.591,903	29.146
49	574.957,009 634.591,903	50	574.972,04 634.557,456	37.584	50	574.972,04 634.557,456	51	575.010,972 634.522,728	52.17	51	575.010,972 634.522,728	52	575.018,018 634.502,884	21.058
52	575.018,018 634.502,884	53	575.052,373 634.479,216	41.719	53	575.052,373 634.479,216	54	575.068,944 634.453,296	30.764	54	575.068,944 634.453,296	55	575.092,047 634.424,152	37.19
55	575.092,047 634.424,152	56	575.110,102 634.379,595	48.076	56	575.110,102 634.379,595	57	575.139,352 634.328,677	58.721	57	575.139,352 634.328,677	58	575.165,887 634.297,407	41.011
58	575.165,887 634.297,407	59	575.192,187 634.276,775	33.427	59	575.192,187 634.276,775	60	575.213,197 634.245,355	37.797	60	575.213,197 634.245,355	61	575.232,562 634.225,088	28.031
61	575.232,562 634.225,088	62	575.252,314 634.211,118	24.193	62	575.252,314 634.211,118	63	575.281,138 634.182,203	40.828	63	575.281,138 634.182,203	64	575.302,599 634.160,573	30.47
64	575.302,599 634.160,573	65	575.312,086 634.163,293	9.869	65	575.312,086 634.163,293	66	575.320,432 634.166,213	8.842	66	575.320,432 634.166,213	67	575.328,402 634.167,559	8.083
67	575.328,402 634.167,559	68	575.336,661 634.168,579	8.322	68	575.336,661 634.168,579	69	575.333,034 634.182,186	14.082	69	575.333,034 634.182,186	70	575.331,257 634.189,561	7.586
70	575.331,257 634.189,561	71	575.338,403 634.188,688	7.199	71	575.338,403 634.188,688	72	575.347,259 634.187,805	8.9	72	575.347,259 634.187,805	73	575.356,663 634.186,371	9.513
73	575.356,663 634.186,371	74	575.362,507 634.186,498	5.845	74	575.362,507 634.186,498	75	575.365,585 634.190,394	4.965	75	575.365,585 634.190,394	76	575.372,422 634.192,406	7.127
76	575.372,422 634.192,406	77	575.374,369 634.191,491	2.151	77	575.374,369 634.191,491	78	575.377,084 634.188,646	3.933	78	575.377,084 634.188,646	79	575.385,842 634.182,009	10.989
79	575.385,842 634.182,009	80	575.399,897 634.179,422	14.291	80	575.399,897 634.179,422	81	575.406,149 634.176,913	6.737	81	575.406,149 634.176,913	82	575.408,58 634.174,97	3.112
82	575.408,58 634.174,97	83	575.412,116 634.168,696	7.202	83	575.412,116 634.168,696	84	575.417,111 634.167,459	5.146	84	575.417,111 634.167,459	85	575.422,017 634.164,499	5.73
85	575.422,017 634.164,499	86	575.424,448 634.162,202	3.345	86	575.424,448 634.162,202	87	575.428,957 634.162,953	4.571	87	575.428,957 634.162,953	88	575.437,151 634.157,952	9.6
88	575.437,151 634.157,952	89	575.444,152 634.156,127	7.235	89	575.444,152 634.156,127	90	575.457,854 634.155,597	13.712	90	575.457,854 634.155,597	91	575.469,122 634.155,161	11.276
91	575.469,122 634.155,161	92	575.477,076 634.156,952	8.153	92	575.477,076 634.156,952	93	575.486,558 634.159,087	9.719	93	575.486,558 634.159,087	94	575.496,95 634.159,857	10.42
94	575.496,95 634.159,857	95	575.497,596 634.159,905	0.648	95	575.497,596 634.159,905	96	575.503,981 634.160,986	6.476	96	575.503,981 634.160,986	97	575.505,422 634.161,148	1.45
97	575.505,422 634.161,148	98	575.510,042 634.161,401	4.627	98	575.510,042 634.161,401	99	575.514,148 634.163,358	4.549	99	575.514,148 634.163,358	100	575.519,188 634.164,818	5.247
100	575.519,188 634.164,818	101	575.521,752 634.165,736	2.723	101	575.521,752 634.165,736	102	575.522,516 634.165,352	0.855	102	575.522,516 634.165,352	103	575.525,002 634.166,42	2.706
103	575.525,002 634.166,42	104	575.526,87 634.168,286	2.64	104	575.526,87 634.168,286	105	575.528,174 634.169,59	1.844	105	575.528,174 634.169,59	106	575.529,452 634.171,519	2.314
106	575.529,452 634.171,519	107	575.531,199 634.174,154	3.162	107	575.531,199 634.174,154	108	575.533,644 634.178,304	4.817	108	575.533,644 634.178,304	109	575.529,538 634.183,696	6.777
109	575.529,538 634.183,696	110	575.534,726 634.190,513	8.567	110	575.534,726 634.190,513	111	575.537,455 634.194,792	5.075	111	575.537,455 634.194,792	112	575.538,773 634.197,886	3.363
112	575.538,773 634.197,886	113	575.540,775 634.202,533	5.06	113	575.540,775 634.202,533	114	575.541,838 634.204,853	2.552	114	575.541,838 634.204,853	115	575.550,877 634.214,044	12.891

Punct început	X / Y	Punct sfârșit	X / Y	Lungime segment	Punct început	X / Y	Punct sfârșit	X / Y	Lungime segment	Punct început	X / Y	Punct sfârșit	X / Y	Lungime segment
115	575.550,877 634.214,044	116	575.566,177 634.214,044	15.3	116	575.566,177 634.214,044	117	575.569,228 634.210,626	4.582	117	575.569,228 634.210,626	118	575.571,694 634.207,043	4.35
118	575.571,694 634.207,043	119	575.578,056 634.211,79	7.938	119	575.578,056 634.211,79	120	575.581,55 634.214,324	4.316	120	575.581,55 634.214,324	121	575.586,034 634.216,602	5.029
121	575.586,034 634.216,602	122	575.593,743 634.222,277	9.573	122	575.593,743 634.222,277	123	575.594,961 634.220,416	2.224	123	575.594,961 634.220,416	124	575.602,579 634.224,438	8.615
124	575.602,579 634.224,438	125	575.608,768 634.227,293	6.816	125	575.608,768 634.227,293	126	575.616,099 634.229,075	7.544	126	575.616,099 634.229,075	127	575.626,87 634.231,394	11.018
127	575.626,87 634.231,394	128	575.634,901 634.236,316	9.419	128	575.634,901 634.236,316	129	575.640,339 634.240,504	6.864	129	575.640,339 634.240,504	130	575.644,367 634.245,495	6.414
130	575.644,367 634.245,495	131	575.649,372 634.251,995	8.204	131	575.649,372 634.251,995	132	575.653,48 634.255,927	5.687	132	575.653,48 634.255,927	133	575.657,833 634.259,373	5.552
133	575.657,833 634.259,373	134	575.662,212 634.261,173	4.735	134	575.662,212 634.261,173	135	575.667,123 634.263,379	5.384	135	575.667,123 634.263,379	136	575.673,792 634.264,69	6.797
136	575.673,792 634.264,69	137	575.685,524 634.266,995	11.956	137	575.685,524 634.266,995	138	575.693,8 634.268,411	8.396	138	575.693,8 634.268,411	139	575.702,071 634.267,504	8.321
139	575.702,071 634.267,504	140	575.706,932 634.266,049	5.074	140	575.706,932 634.266,049	141	575.709,757 634.264,092	3.437	141	575.709,757 634.264,092	142	575.714,376 634.260,317	5.965
142	575.714,376 634.260,317	143	575.724,052 634.257,004	10.227	143	575.724,052 634.257,004	144	575.724,262 634.257,537	0.573	144	575.724,262 634.257,537	145	575.729,183 634.256,212	5.096
145	575.729,183 634.256,212	146	575.746,074 634.249,647	18.122	146	575.746,074 634.249,647	147	575.751,183 634.249,322	5.119	147	575.751,183 634.249,322	148	575.756,212 634.249,515	5.033
148	575.756,212 634.249,515	149	575.767,91 634.252,31	12.027	149	575.767,91 634.252,31	150	575.770,286 634.252,641	2.399	150	575.770,286 634.252,641	151	575.782,673 634.254,073	12.469
151	575.782,673 634.254,073	152	575.800,406 634.256,273	17.869	152	575.800,406 634.256,273	153	575.811,432 634.246,12	14.989	153	575.811,432 634.246,12	154	575.840,009 634.253,406	29.491
154	575.840,009 634.253,406	155	575.844,235 634.259,931	7.774	155	575.844,235 634.259,931	156	575.847,21 634.263,395	4.566	156	575.847,21 634.263,395	157	575.858,295 634.285,637	24.851
157	575.858,295 634.285,637	158	575.863,889 634.297,685	13.283	158	575.863,889 634.297,685	159	575.867,543 634.307,591	10.558	159	575.867,543 634.307,591	160	575.869,226 634.313,999	6.625
160	575.869,226 634.313,999	161	575.870,415 634.323,012	9.091	161	575.870,415 634.323,012	162	575.871,606 634.327,762	4.897	162	575.871,606 634.327,762	163	575.858,049 634.353,177	28.805
163	575.858,049 634.353,177	164	575.850,098 634.367,889	16.723	164	575.850,098 634.367,889	165	575.844,666 634.379,055	12.417	165	575.844,666 634.379,055	166	575.842,483 634.387,985	9.193
166	575.842,483 634.387,985	167	575.842,211 634.410,565	22.582	167	575.842,211 634.410,565	168	575.840,238 634.422,062	11.665	168	575.840,238 634.422,062	169	575.833,371 634.456,285	34.905
169	575.833,371 634.456,285	170	575.833,21 634.486,938	30.653	170	575.833,21 634.486,938	171	575.840,942 634.491,59	9.024	171	575.840,942 634.491,59	172	575.843,571 634.494,883	4.214
172	575.843,571 634.494,883	173	575.844,373 634.514,662	19.795	173	575.844,373 634.514,662	174	575.859,99 634.540,045	29.802	174	575.859,99 634.540,045	175	575.873,513 634.550,826	17.295
175	575.873,513 634.550,826	176	575.872,373 634.555,057	4.382	176	575.872,373 634.555,057	177	575.872,597 634.563,37	8.316	177	575.872,597 634.563,37	178	575.879,66 634.570,916	10.336
178	575.879,66 634.570,916	179	575.885,176 634.576,809	8.072	179	575.885,176 634.576,809	180	575.897,48 634.585,548	15.092	180	575.897,48 634.585,548	181	575.901,596 634.582,639	5.04
181	575.901,596 634.582,639	182	575.915,167 634.603,012	24.479	182	575.915,167 634.603,012	183	575.919,307 634.609,152	7.405	183	575.919,307 634.609,152	184	575.920,423 634.610,839	2.023
184	575.920,423 634.610,839	185	575.922,04 634.613,004	2.702	185	575.922,04 634.613,004	186	575.918,345 634.615,081	4.239	186	575.918,345 634.615,081	187	575.892,929 634.628,788	28.877
187	575.892,929 634.628,788	188	575.868,185 634.640,75	27.484	188	575.868,185 634.640,75	189	575.862,313 634.643,589	6.522	189	575.862,313 634.643,589	190	575.841,998 634.645,225	20.381
190	575.841,998 634.645,225	191	575.825,571 634.648,701	16.791	191	575.825,571 634.648,701	192	575.811,882 634.659,102	17.192	192	575.811,882 634.659,102	193	575.797,158 634.680,549	26.015
193	575.797,158 634.680,549	194	575.790,678 634.695,94	16.699	194	575.790,678 634.695,94	195	575.785,678 634.702,286	8.079	195	575.785,678 634.702,286	196	575.782,536 634.705,618	4.58
196	575.782,536 634.705,618	197	575.781,22 634.707,825	2.57	197	575.781,22 634.707,825	198	575.779,492 634.710,541	3.219	198	575.779,492 634.710,541	199	575.777,784 634.713,225	3.181
199	575.777,784 634.713,225	200	575.772,099 634.718,314	7.63	200	575.772,099 634.718,314	201	575.766,002 634.723,659	8.108	201	575.766,002 634.723,659	202	575.763,076 634.726,822	4.309
202	575.763,076 634.726,822	203	575.755,367 634.736,57	12.428	203	575.755,367 634.736,57	204	575.749,095 634.741,498	7.976	204	575.749,095 634.741,498	205	575.744,861 634.745,089	5.552
205	575.744,861 634.745,089	206	575.732,164 634.756,009	16.747	206	575.732,164 634.756,009	207	575.724,212 634.763,328	10.808	207	575.724,212 634.763,328	208	575.714,256 634.770,741	12.413
208	575.714,256 634.770,741	209	575.703,288 634.776,531	12.402	209	575.703,288 634.776,531	210	575.691,281 634.781,403	12.958	210	575.691,281 634.781,403	211	575.664,506 634.792,821	29.108
211	575.664,506 634.792,821	212	575.649,321 634.799,296	16.508	212	575.649,321 634.799,296	213	575.646,798 634.800,351	2.735	213	575.646,798 634.800,351	214	575.638,302 634.798,195	8.765

Punct început	X / Y	Punct sfârșit	X / Y	Lungime segment	Punct început	X / Y	Punct sfârșit	X / Y	Lungime segment	Punct început	X / Y	Punct sfârșit	X / Y	Lungime segment
214	575.638,302 634.798,195	215	575.614,207 634.792,081	24.859	215	575.614,207 634.792,081	216	575.609,522 634.790,892	4.834	216	575.609,522 634.790,892	217	575.601,472 634.790,541	8.058
217	575.601,472 634.790,541	218	575.585,031 634.789,825	16.457	218	575.585,031 634.789,825	219	575.581,351 634.790,515	3.744	219	575.581,351 634.790,515	220	575.577,67 634.791,205	3.745
220	575.577,67 634.791,205	221	575.566,999 634.793,272	10.869	221	575.566,999 634.793,272	222	575.558,46 634.796,365	9.082	222	575.558,46 634.796,365	223	575.554,018 634.800,51	6.076
223	575.554,018 634.800,51	1	575.542,108 634.805,679	12.983										

** Lungimile segmentelor sunt determinate în planul de proiecție Stereo 70 și sunt rotunjite la 1 milimetru.

*** Distanța dintre puncte este formată din segmente cumulate ce sunt mai mici decât valoarea 1 milimetru.

**DATE DESPRE IMOBILUL NR. 9528**

Oficiul de Cadastru și Publicitate Imobiliară NEAMT
Biroul de Cadastru și Publicitate Imobiliară Targu-Neamt

A. Partea I. Descrierea imobilului

TEREN Extravilan

Adresa: Jud. Neamt

Nr. Crt	Nr cadastral Nr. topografic	Suprafața* (mp)	Observații / Referințe
A1		2.900	Sector cadastral:220 Teren neimpregmuit;

B. Partea II. Proprietari și acte

Inscrieri privitoare la dreptul de proprietate și alte drepturi reale		Referințe
/		
Act Normativ nr. 7, din 13/03/1996 emis de GUVERNUL ROMÂNIEI;		
B1	Inscrierea provizorie, drept de PROPRIETATE, dobandit prin Lege, cota actuala 1/1, cota initiala 1/1 1) COMUNA PIPIRIG, CIF:99999999999999, PROPRIETAR NEIDENTIFICAT	A1

C. Partea III. SARCINI .

Inscrieri privind dezmembramintele dreptului de proprietate, drepturi reale de garanție și sarcini	Referințe
NU SUNT	

Anexa Nr. 1 La Partea I

Teren

Nr cadastral	Suprafața (mp)*	Observații / Referințe
	2.900	

* Suprafața este determinată în planul de proiecție Stereo 70.

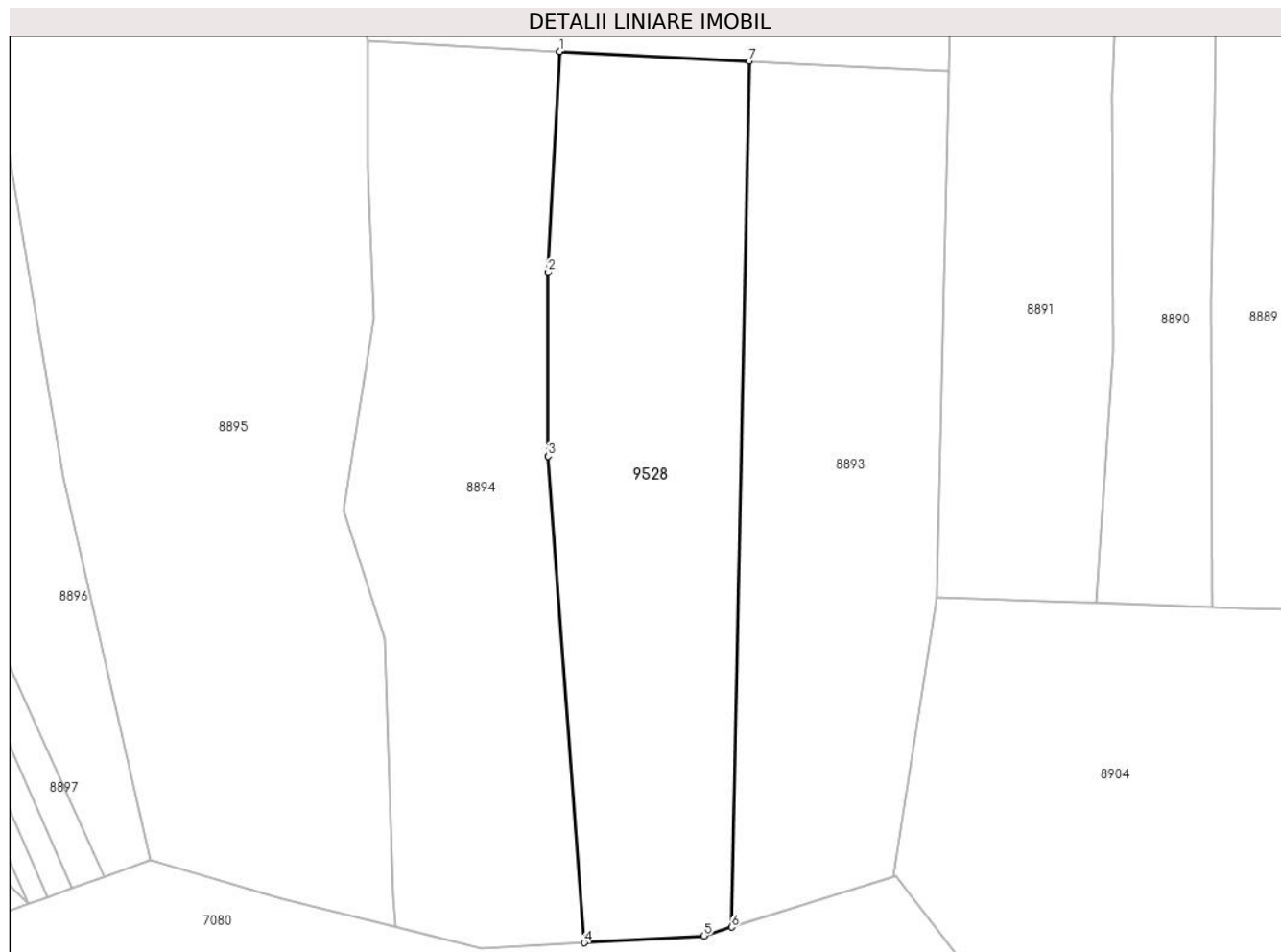

Date referitoare la teren

Crt	Categorie folosință	Intra vilan	Suprafața (mp)	Tarla	Parcelă	Nr. topo	Observații / Referințe
1	faneata	NU	2.900	-	-	-	

Lungime Segmente

1) Valorile lungimilor segmentelor sunt obținute din proiecție în plan.

Punct început	X / Y	Punct sfârșit	X / Y	Lungime segment (** (m)
1	574.884,114 634.747,876	2	574.882,574 634.718,151	29.765
2	574.882,574 634.718,151	3	574.882,574 634.693,392	24.759
3	574.882,574 634.693,392	4	574.887,459 634.627,891	65.683
4	574.887,459 634.627,891	5	574.903,596 634.628,833	16.164
5	574.903,596 634.628,833	6	574.907,331 634.629,99	3.91

Punct început	X / Y	Punct sfârșit	X / Y	Lungime segment (** (m)
6	574.907,331 634.629,99	7	574.909,731 634.746,548	116.583
7	574.909,731 634.746,548	1	574.884,114 634.747,876	25.651

** Lungimile segmentelor sunt determinate în planul de proiecție Stereo 70 și sunt rotunjite la 1 milimetru.

*** Distanța dintre puncte este formată din segmente cumulate ce sunt mai mici decât valoarea 1 milimetru.

