

**DATE DESPRE IMOBILUL NR. 2340**

Oficiul de Cadastru și Publicitate Imobiliară NEAMT
Biroul de Cadastru și Publicitate Imobiliară Targu-Neamt

A. Partea I. Descrierea imobilului

TEREN Intravilan

Adresa: Loc. Dolhesti, Splaiul Chiriac, Jud. Neamt

Nr. Crt	Nr cadastral Nr. topografic	Suprafața* (mp)	Observații / Referințe
A1		3.965	Sector cadastral:212 Teren imprejmuit;

Construcții

Crt	Nr cadastral Nr. topografic	Adresa	Observații / Referințe
A1.1		Loc. Dolhesti, Splaiul Chiriac, Jud. Neamt	Nr. niveluri:2; S. construita la sol:166 mp;
A1.2		Loc. Dolhesti, Splaiul Chiriac, Jud. Neamt	Nr. niveluri:1; S. construita la sol:151 mp;

B. Partea II. Proprietari și acte

Inscrieri privitoare la dreptul de proprietate și alte drepturi reale		Referințe
/		
Act Administrativ nr. 9543, din 06/06/2023 emis de PRIMARIA COMUNEI PIPIRIG;		
B1	Inscrierea posesiei, drept de PROPRIETATE, dobandit prin Lege, cota actuala 1/1, cota initiala 1/1 1) AVÎRVAREI DUMITRU 2) AVÎRVAREI VIORICA	A1
Act Administrativ nr. 17408, din 01/11/2023 emis de PRIMARIA COMUNEI PIPIRIG;		
B2	Intabulare, drept de PROPRIETATE, dobandit prin Lege, cota actuala 1/1, cota initiala 1/1 1) AVÎRVAREI DUMITRU 2) AVÎRVAREI VIORICA	A1.1, A1.2

C. Partea III. SARCINI .

Inscrieri privind dezmembramintele dreptului de proprietate, drepturi reale de garanție și sarcini	Referințe
NU SUNT	

Anexa Nr. 1 La Partea I

Teren

Nr cadastral	Suprafața (mp)*	Observații / Referințe
	3.965	

* Suprafața este determinată în planul de proiecție Stereo 70.

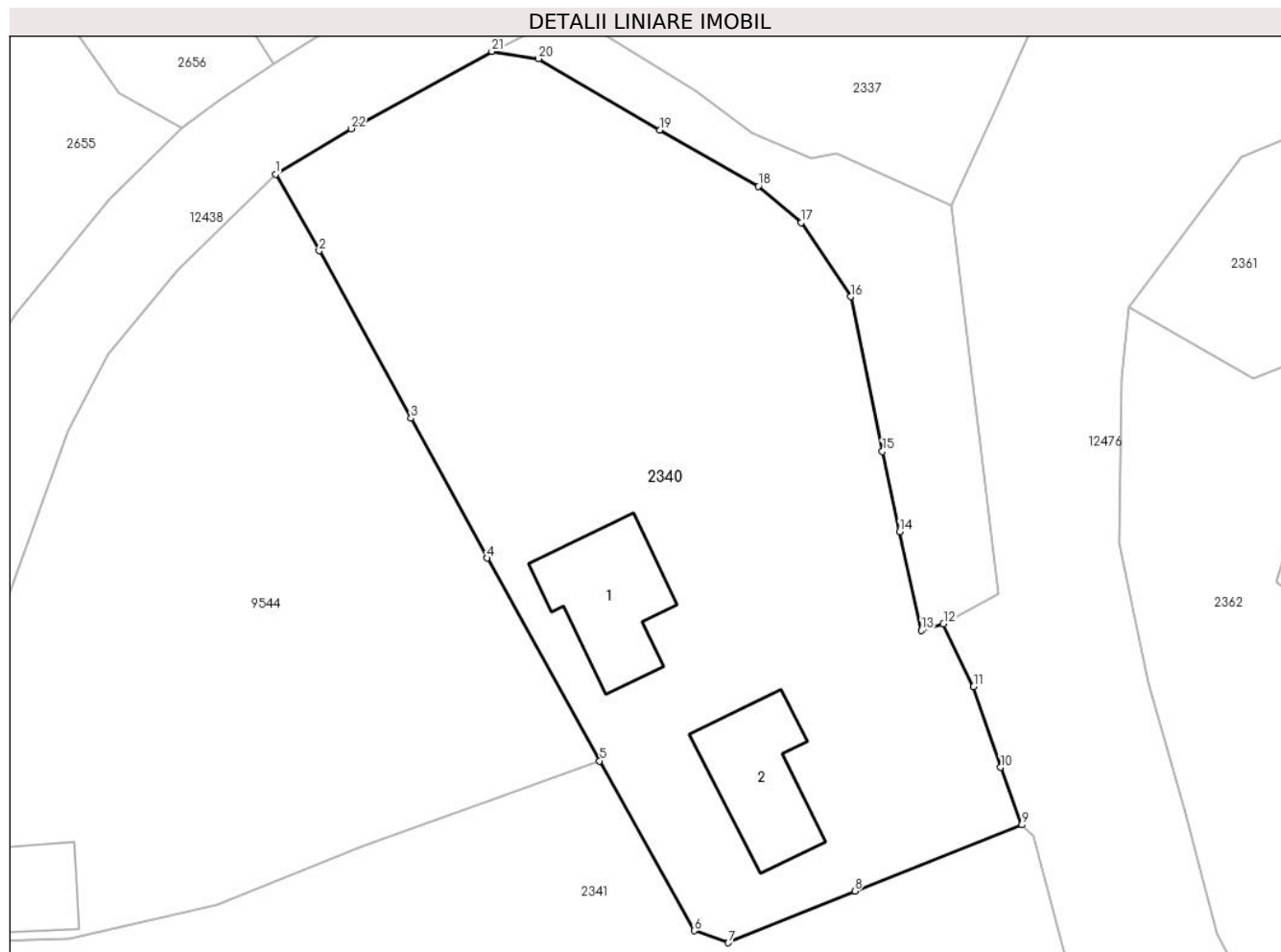

Date referitoare la teren

Crt	Categorie folosință	Intra vilan	Suprafața (mp)	Tarla	Parcelă	Nr. topo	Observații / Referințe
1	curți constructii	DA	1.509	-	-	-	
2	drum	DA	149	-	-	-	
3	faneata	DA	2.307	-	-	-	

Date referitoare la construcții

Crt	Număr	Destinație construcție	Supraf. (mp)	Situație juridică	Observații / Referințe
A1.1		construcții de locuințe	166	Cu acte	Nr. niveluri:2; S. construita la sol:166 mp;
A1.2		construcții anexa	151	Cu acte	Nr. niveluri:1; S. construita la sol:151 mp;

Lungime Segmente

1) Valorile lungimilor segmentelor sunt obținute din proiecție în plan.

Punct început	X / Y	Punct sfârșit	X / Y	Lungime segment (** (m))	Punct început	X / Y	Punct sfârșit	X / Y	Lungime segment (** (m))
1	580.820,94 635.660,917	2	580.825,622 635.652,688	9.468	2	580.825,622 635.652,688	3	580.835,489 635.634,728	20.492

Punct început	X / Y	Punct sfârșit	X / Y	Lungime segment (** (m)
3	580.835,489 635.634,728	4	580.843,654 635.619,719	17.086
5	580.855,752 635.597,961	6	580.865,886 635.579,735	20.854
7	580.869,576 635.578,45	8	580.883,143 635.583,995	14.656
9	580.901,084 635.591,091	10	580.898,824 635.597,267	6.577
11	580.895,917 635.605,92	12	580.892,672 635.612,658	7.479
13	580.890,299 635.611,946	14	580.887,966 635.622,535	10.843
15	580.886,113 635.631,17	16	580.882,688 635.647,756	16.936
17	580.877,386 635.655,717	18	580.872,784 635.659,603	6.023
19	580.862,224 635.665,66	20	580.849,153 635.673,283	15.131
21	580.844,161 635.674,08	22	580.829,06 635.665,782	17.231

Punct început	X / Y	Punct sfârșit	X / Y	Lungime segment (** (m)
4	580.843,654 635.619,719	5	580.855,752 635.597,961	24.895
6	580.865,886 635.579,735	7	580.869,576 635.578,45	3.907
8	580.883,143 635.583,995	9	580.901,084 635.591,091	19.293
10	580.898,824 635.597,267	11	580.895,917 635.605,92	9.128
12	580.892,672 635.612,658	13	580.890,299 635.611,946	2.478
14	580.887,966 635.622,535	15	580.886,113 635.631,17	8.832
16	580.882,688 635.647,756	17	580.877,386 635.655,717	9.565
18	580.872,784 635.659,603	19	580.862,224 635.665,66	12.174
20	580.849,153 635.673,283	21	580.844,161 635.674,08	5.055
22	580.829,06 635.665,782	1	580.820,94 635.660,917	9.466

** Lungimile segmentelor sunt determinate în planul de proiecție Stereo 70 și sunt rotunjite la 1 milimetru.

*** Distanța dintre puncte este formată din segmente cumulate ce sunt mai mici decât valoarea 1 milimetru.

**DATE DESPRE IMOBILUL NR. 2341**

Oficiul de Cadastru și Publicitate Imobiliară NEAMT
Biroul de Cadastru și Publicitate Imobiliară Targu-Neamt

A. Partea I. Descrierea imobilului

TEREN Intravilan

Adresa: Loc. Dolhesti, Str David Creangă, Jud. Neamt

Nr. Crt	Nr cadastral Nr. topografic	Suprafața* (mp)	Observații / Referințe
A1		2.959	Sector cadastral:212 Teren neimpregmuit;

B. Partea II. Proprietari și acte

Inscrieri privitoare la dreptul de proprietate și alte drepturi reale		Referințe
/		
Act Administrativ nr. 13996, din 11/09/2023 emis de PRIMARIA COMUNEI PIPIRIG;		
B1	Inscrierea posesiei, drept de PROPRIETATE, dobandit prin Lege, cota actuala 1/1, cota initiala 1/1 1) AVÎRVAREI IULIAN 2) AVÎRVAREI IOAN	A1
Act Administrativ nr. 17408, din 01/11/2023 emis de PRIMARIA COMUNEI PIPIRIG;		
B2	Intabulare, drept de PROPRIETATE, dobandit prin Lege, cota actuala 1/1, cota initiala 1/1 1) AVÎRVAREI IULIAN 2) AVÎRVAREI IOAN	A1.1, A1.2

C. Partea III. SARCINI .

Inscrieri privind dezmembramintele dreptului de proprietate, drepturi reale de garanție și sarcini	Referințe
NU SUNT	

Anexa Nr. 1 La Partea I

Teren

Nr cadastral	Suprafața (mp)*	Observații / Referințe
	2.959	

* Suprafața este determinată în planul de proiecție Stereo 70.

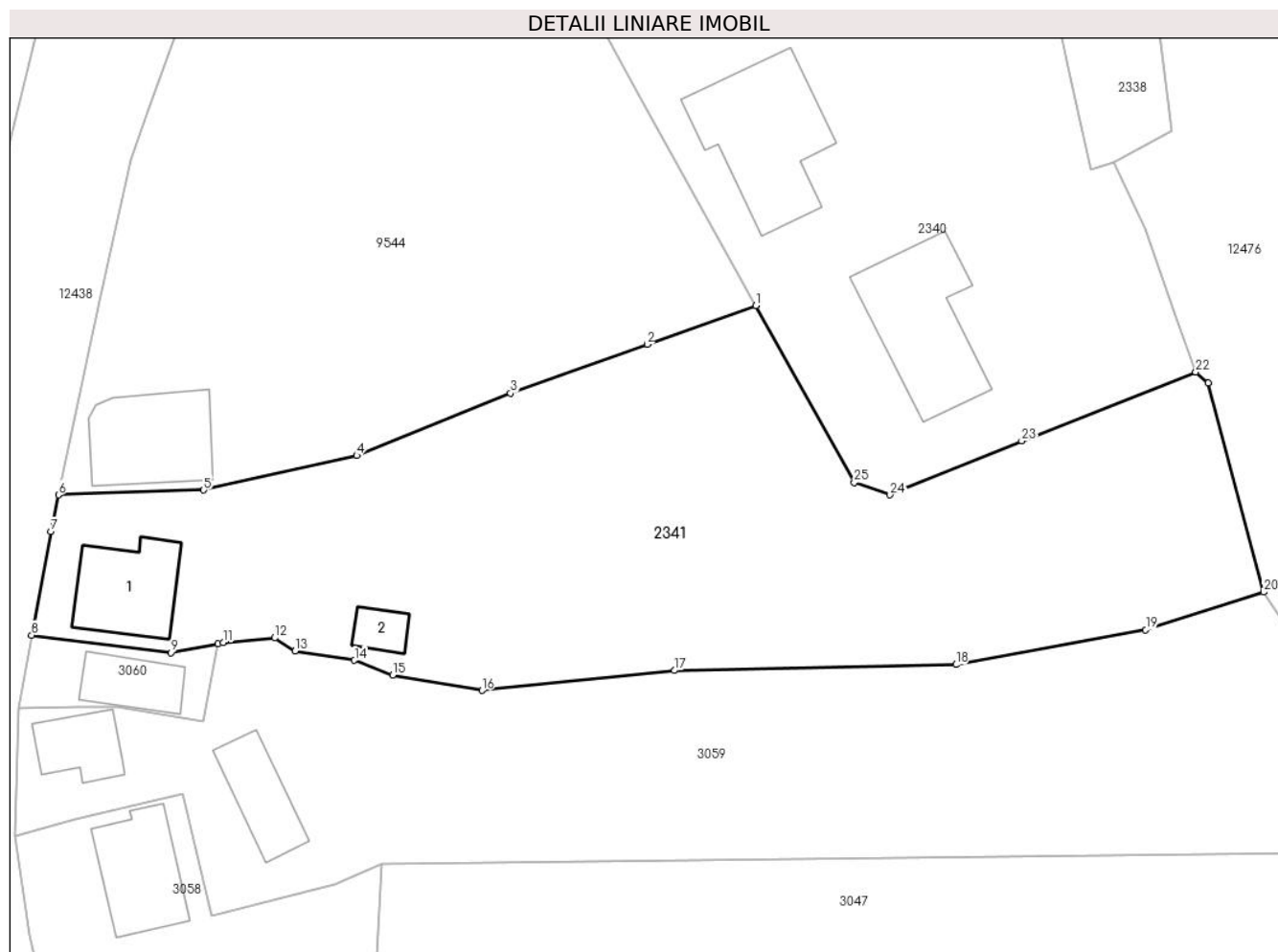

Date referitoare la teren

Crt	Categorie folosință	Intravilan	Suprafața (mp)	Tarla	Parcelă	Nr. topo	Observații / Referințe
1	curți constructii	DA	385	-	-	-	
2	faneata	DA	2.574	-	-	-	

Date referitoare la construcții

Crt	Număr	Destinație construcție	Supraf. (mp)	Situație juridică	Observații / Referințe
A1.1		necunoscut	92	Fara acte	Nr. niveluri:1; S. construita la sol:92 mp;
A1.2		necunoscut	22	Fara acte	Nr. niveluri:1; S. construita la sol:22 mp;

Lungime Segmente

1) Valorile lungimilor segmentelor sunt obținute din proiecție în plan.

Punct început	X / Y	Punct sfârșit	X / Y	Lungime segment (** (m)	Punct început	X / Y	Punct sfârșit	X / Y	Lungime segment (** (m)
1	580.855,752 635.597,961	2	580.844,541 635.593,953	11.906	2	580.844,541 635.593,953	3	580.830,448 635.588,915	14.966
3	580.830,448 635.588,915	4	580.814,582 635.582,499	17.114	4	580.814,582 635.582,499	5	580.798,815 635.578,942	16.163

Punct început	X / Y	Punct sfârșit	X / Y	Lungime segment (** (m)
5	580.798,815 635.578,942	6	580.783,852 635.578,452	14.971
7	580.783,047 635.574,664	8	580.781,065 635.563,993	10.854
9	580.795,444 635.562,192	10	580.800,302 635.563,126	4.947
11	580.800,814 635.563,224	12	580.806,12 635.563,701	5.327
13	580.808,25 635.562,382	14	580.814,358 635.561,408	6.185
15	580.818,299 635.559,882	16	580.827,491 635.558,283	9.33
17	580.847,337 635.560,343	18	580.876,362 635.560,956	29.031
19	580.895,943 635.564,558	20	580.908,103 635.568,419	12.758
21	580.902,376 635.589,969	22	580.901,084 635.591,091	1.711
23	580.883,143 635.583,995	24	580.869,576 635.578,45	14.656
25	580.865,886 635.579,735	1	580.855,752 635.597,961	20.854

Punct început	X / Y	Punct sfârșit	X / Y	Lungime segment (** (m)
6	580.783,852 635.578,452	7	580.783,047 635.574,664	3.873
8	580.781,065 635.563,993	9	580.795,444 635.562,192	14.491
10	580.800,302 635.563,126	11	580.800,814 635.563,224	0.521
12	580.806,12 635.563,701	13	580.808,25 635.562,382	2.505
14	580.814,358 635.561,408	15	580.818,299 635.559,882	4.226
16	580.827,491 635.558,283	17	580.847,337 635.560,343	19.953
18	580.876,362 635.560,956	19	580.895,943 635.564,558	19.91
20	580.908,103 635.568,419	21	580.902,376 635.589,969	22.298
22	580.901,084 635.591,091	23	580.883,143 635.583,995	19.293
24	580.869,576 635.578,45	25	580.865,886 635.579,735	3.907

** Lungimile segmentelor sunt determinate în planul de proiecție Stereo 70 și sunt rotunjite la 1 milimetru.

*** Distanța dintre puncte este formată din segmente cumulate ce sunt mai mici decât valoarea 1 milimetru.

**DATE DESPRE IMOBILUL NR. 2342**

Oficiul de Cadastru și Publicitate Imobiliară NEAMT
Biroul de Cadastru și Publicitate Imobiliară Targu-Neamt

A. Partea I. Descrierea imobilului

TEREN Intravilan

Adresa: Loc. Dolhesti, Jud. Neamt

Nr. Crt	Nr cadastral Nr. topografic	Suprafața* (mp)	Observații / Referințe
A1	53290	1.985	Sector cadastral:212 Teren imprejmuit;

B. Partea II. Proprietari și acte

Inscrieri privitoare la dreptul de proprietate și alte drepturi reale		Referințe
27260 / 14/10/2019		
Act Notarial nr. Contract de vânzare cumpărare aut nr. 2064, din 11/10/2019 emis de NP Andronache Laura (act administrativ nr Certificat pentru atestarea că petentul este cunoscut ca proprietar nr. 10915 din 02.09.2019, emis de Comuna Pipirig;act administrativ nr Proces verbal de identificare a imobilului nr. 10916 din 02.09.2019, emis de Comuna Pipirig);		
B1	Intabulare, drept de PROPRIETATE, cu titlu de drept de cumpărare, dobândit prin Conventie, cota actuala 1/1, cota initiala 1/1 1) BALMUȘ IOAN , bun propriu	A1

C. Partea III. SARCINI .

Inscrieri privind dezmembramintele dreptului de proprietate, drepturi reale de garanție și sarcini	Referințe
NU SUNT	

Anexa Nr. 1 La Partea I

Teren

Nr cadastral	Suprafața (mp)*	Observații / Referințe
53290	1.985	

* Suprafața este determinată în planul de proiecție Stereo 70.

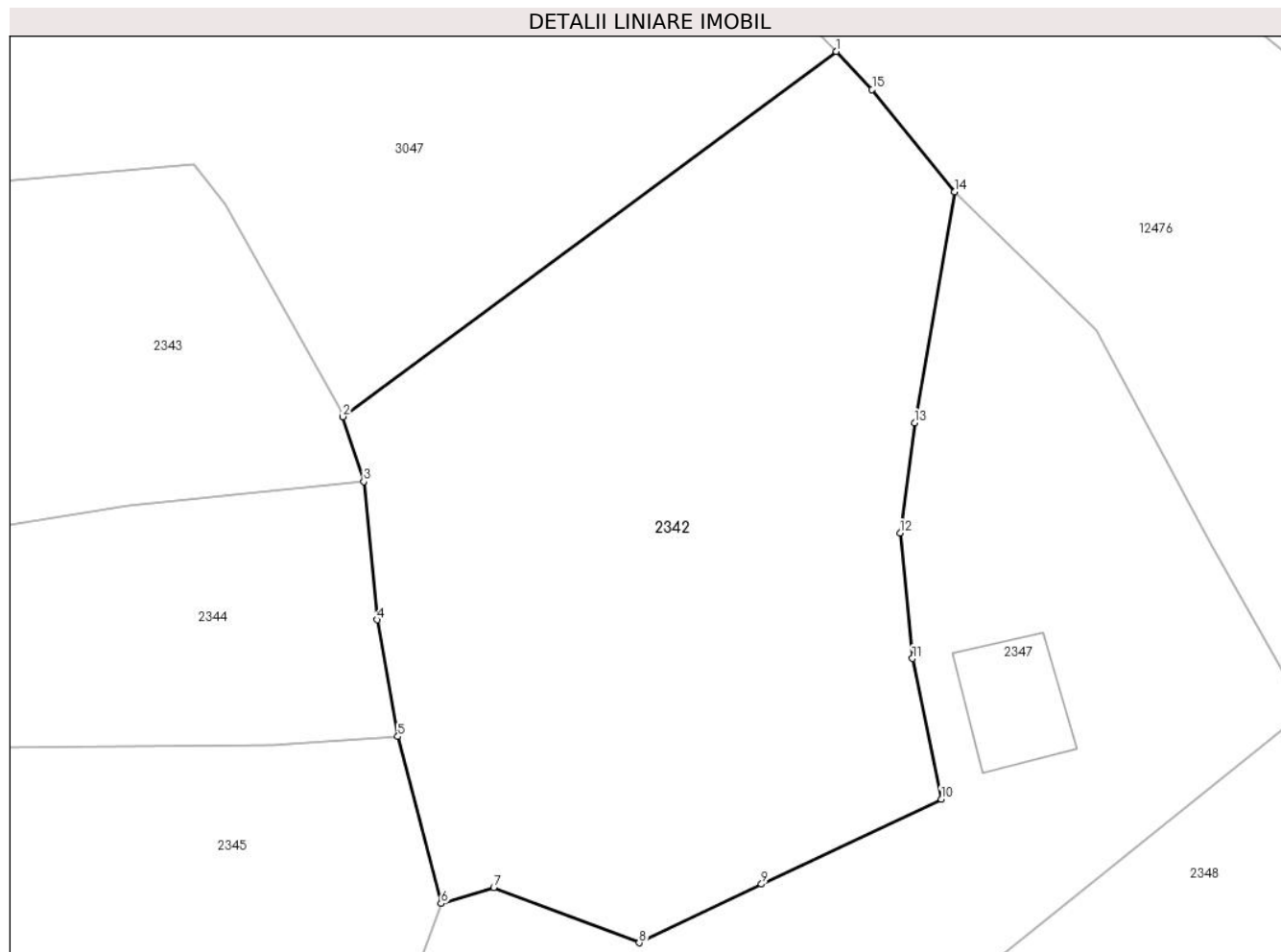

Date referitoare la teren

Crt	Categorie folosință	Intra vilan	Suprafața (mp)	Tarla	Parcelă	Nr. topo	Observații / Referințe
1	faneata	DA	1.985	-	-	-	

Lungime Segmente

1) Valorile lungimilor segmentelor sunt obținute din proiecție în plan.

Punct început	X / Y	Punct sfârșit	X / Y	Lungime segment (** (m)
1	580.939,839 635.527,624	2	580.903,714 635.500,913	44.928
2	580.903,714 635.500,913	3	580.905,242 635.496,171	4.982
3	580.905,242 635.496,171	4	580.906,229 635.486,054	10.165
4	580.906,229 635.486,054	5	580.907,737 635.477,52	8.666
5	580.907,737 635.477,52	6	580.910,903 635.465,315	12.609

Punct început	X / Y	Punct sfârșit	X / Y	Lungime segment (** (m)
6	580.910,903 635.465,315	7	580.914,755 635.466,49	4.027
7	580.914,755 635.466,49	8	580.925,415 635.462,442	11.403
8	580.925,415 635.462,442	9	580.934,367 635.466,726	9.924
9	580.934,367 635.466,726	10	580.947,524 635.472,957	14.558
10	580.947,524 635.472,957	11	580.945,406 635.483,221	10.48
11	580.945,406 635.483,221	12	580.944,505 635.492,405	9.228
12	580.944,505 635.492,405	13	580.945,571 635.500,468	8.133
13	580.945,571 635.500,468	14	580.948,493 635.517,352	17.135
14	580.948,493 635.517,352	15	580.942,464 635.524,842	9.615
15	580.942,464 635.524,842	1	580.939,839 635.527,624	3.825

** Lungimile segmentelor sunt determinate în planul de proiecție Stereo 70 și sunt rotunjite la 1 milimetru.

*** Distanța dintre puncte este formată din segmente cumulate ce sunt mai mici decât valoarea 1 milimetru.

**DATE DESPRE IMOBILUL NR. 2343**

Oficiul de Cadastru și Publicitate Imobiliară NEAMT
Biroul de Cadastru și Publicitate Imobiliară Targu-Neamt

A. Partea I. Descrierea imobilului

TEREN Intravilan

Adresa: Loc. Dolhesti, Str David Creangă, Jud. Neamt

Nr. Crt	Nr cadastral Nr. topografic	Suprafața* (mp)	Observații / Referințe
A1		2.651	Sector cadastral:212 Teren imprejmuit;

Construcții

Crt	Nr cadastral Nr. topografic	Adresa	Observații / Referințe
A1.1		Loc. Dolhesti, Str David Creangă, Jud. Neamt	Nr. niveluri:1; S. construita la sol:68 mp;
A1.2		Loc. Dolhesti, Str David Creangă, Jud. Neamt	Nr. niveluri:1; S. construita la sol:39 mp;
A1.3		Loc. Dolhesti, Str David Creangă, Jud. Neamt	Nr. niveluri:1; S. construita la sol:16 mp;

B. Partea II. Proprietari și acte

Inscrieri privitoare la dreptul de proprietate și alte drepturi reale		Referințe
/		
Act Administrativ nr. 9541, din 06/06/2023 emis de PRIMARIA COMUNEI PIPIRIG;		
B1	Inscrierea posesiei, drept de PROPRIETATE, dobandit prin Lege, cota actuala 1/1, cota initiala 1/1 1) BALMUȘ GHEORGHE	A1
Act Administrativ nr. 17408, din 01/11/2023 emis de PRIMARIA COMUNEI PIPIRIG;		
B2	Intabulare, drept de PROPRIETATE, dobandit prin Lege, cota actuala 1/1, cota initiala 1/1 1) BALMUȘ GHEORGHE	A1.1, A1.2, A1.3

C. Partea III. SARCINI .

Inscrieri privind dezmembramintele dreptului de proprietate, drepturi reale de garanție și sarcini	Referințe
NU SUNT	

Anexa Nr. 1 La Partea I

Teren

Nr cadastral	Suprafața (mp)*	Observații / Referințe
	2.651	

* Suprafața este determinată în planul de proiecție Stereo 70.

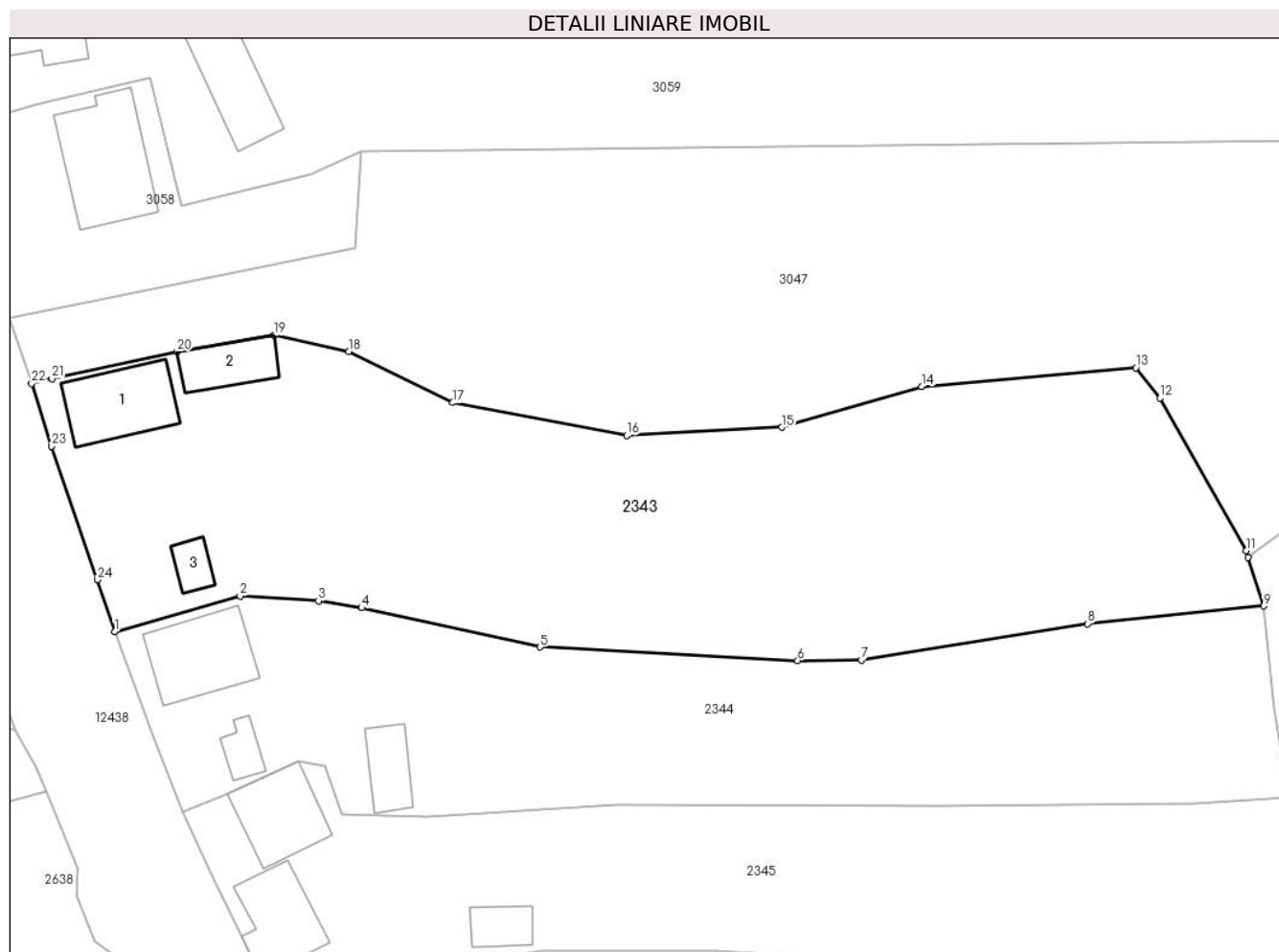

Date referitoare la teren

Crt	Categorie folosință	Intravilan	Suprafața (mp)	Tarla	Parcelă	Nr. topo	Observații / Referințe
1	curți constructii	DA	438	-	-	-	
2	faneata	DA	2.213	-	-	-	

Date referitoare la construcții

Crt	Număr	Destinație construcție	Supraf. (mp)	Situație juridică	Observații / Referințe
A1.1		construcții de locuințe	68	Cu acte	Nr. niveluri:1; S. construita la sol:68 mp;
A1.2		construcții anexa	39	Cu acte	Nr. niveluri:1; S. construita la sol:39 mp;
A1.3		construcții anexa	16	Cu acte	Nr. niveluri:1; S. construita la sol:16 mp;

Lungime Segmente

1) Valorile lungimilor segmentelor sunt obținute din proiecție în plan.

Punct început	X / Y	Punct sfârșit	X / Y	Lungime segment (** (m))	Punct început	X / Y	Punct sfârșit	X / Y	Lungime segment (** (m))
1	580.793,165 635.493,676	2	580.805,391 635.497,144	12.708	2	580.805,391 635.497,144	3	580.813,048 635.496,654	7.673

Punct început	X / Y	Punct sfârșit	X / Y	Lungime segment (** (m)
3	580.813,048 635.496,654	4	580.817,262 635.495,981	4.267
5	580.834,622 635.492,159	6	580.859,763 635.490,834	25.176
7	580.865,992 635.490,886	8	580.888,042 635.494,443	22.335
9	580.905,242 635.496,171	10	580.903,714 635.500,913	4.982
11	580.903,513 635.501,536	12	580.895,126 635.516,423	17.087
13	580.892,777 635.519,397	14	580.871,871 635.517,539	20.988
15	580.858,243 635.513,592	16	580.843,09 635.512,806	15.173
17	580.826,129 635.515,991	18	580.816,007 635.520,973	11.282
19	580.808,681 635.522,548	20	580.799,219 635.520,964	9.594
21	580.787,037 635.518,334	22	580.785,055 635.517,857	2.039
23	580.787,005 635.511,747	24	580.791,456 635.498,727	13.76

Punct început	X / Y	Punct sfârșit	X / Y	Lungime segment (** (m)
4	580.817,262 635.495,981	5	580.834,622 635.492,159	17.776
6	580.859,763 635.490,834	7	580.865,992 635.490,886	6.229
8	580.888,042 635.494,443	9	580.905,242 635.496,171	17.287
10	580.903,714 635.500,913	11	580.903,513 635.501,536	0.655
12	580.895,126 635.516,423	13	580.892,777 635.519,397	3.79
14	580.871,871 635.517,539	15	580.858,243 635.513,592	14.188
16	580.843,09 635.512,806	17	580.826,129 635.515,991	17.257
18	580.816,007 635.520,973	19	580.808,681 635.522,548	7.493
20	580.799,219 635.520,964	21	580.787,037 635.518,334	12.463
22	580.785,055 635.517,857	23	580.787,005 635.511,747	6.414
24	580.791,456 635.498,727	1	580.793,165 635.493,676	5.332

** Lungimile segmentelor sunt determinate în planul de proiecție Stereo 70 și sunt rotunjite la 1 milimetru.

*** Distanța dintre puncte este formată din segmente cumulate ce sunt mai mici decât valoarea 1 milimetru.

**DATE DESPRE IMOBILUL NR. 2344**

Oficiul de Cadastru și Publicitate Imobiliară NEAMT
Biroul de Cadastru și Publicitate Imobiliară Targu-Neamt

A. Partea I. Descrierea imobilului

TEREN Intravilan

Adresa: Loc. Dolhesti, Str David Creangă, Jud. Neamt

Nr. Crt	Nr cadastral Nr. topografic	Suprafața* (mp)	Observații / Referințe
A1	53939	Din acte: 1.841 Masurata: 1.843	Sector cadastral:212 Teren imprejmuit;

Construcții

Crt	Nr cadastral Nr. topografic	Adresa	Observații / Referințe
A1.1	53939-C1	Loc. Dolhesti, Str David Creangă, Jud. Neamt	Nr. niveluri:1; S. construita la sol:71 mp; S. construita desfasurata:78 mp; Locuinta, parter
A1.2		Loc. Dolhesti, Str David Creangă, Jud. Neamt	Nr. niveluri:1; S. construita la sol:17 mp;
A1.3		Loc. Dolhesti, Str David Creangă, Jud. Neamt	Nr. niveluri:1; S. construita la sol:32 mp;

B. Partea II. Proprietari și acte

Inscrieri privitoare la dreptul de proprietate și alte drepturi reale		Referințe
23597 / 12/09/2022		
Act Notarial nr. Contract de vânzare aut nr. 3839, din 06/09/2022 emis de BIN IONIȚĂ Ana;		
B1	Intabulare, drept de PROPRIETATE, cu titlu de drept de cumpărare, dobandit prin Conventie, cota actuala 1/1, cota initiala 1/1 1) BUTNARIU C. COSTEL , bun propriu	A1
B2	Intabulare, drept de PROPRIETATE, cu titlu de drept de cumpărare, dobandit prin Conventie, cota actuala 1/1, cota initiala 1/1 1) BUTNARIU C. COSTEL , bun propriu	A1.1
/		
Act Administrativ nr. 17408, din 01/11/2023 emis de PRIMARIA COMUNEI PIPIRIG;		
B3	Intabulare, drept de PROPRIETATE, dobandit prin Lege, cota actuala 1/1, cota initiala 1/1 1) BUTNARIU C. COSTEL , bun propriu	A1.2, A1.3

C. Partea III. SARCINI

Inscrieri privind dezmembramintele dreptului de proprietate, drepturi reale de garanție și sarcini		Referințe
23597 / 12/09/2022		
Act Notarial nr. Contract de vânzare aut nr. 3839, din 06/09/2022 emis de BIN IONIȚĂ Ana;		
C1	Intabulare, drept de UZUFRACT VIAGER, dobandit prin Conventie, cota actuala 1/1, cota initiala 1/1 1) BUTNARIU COSTEL	A1, A1.1

Anexa Nr. 1 La Partea I

Teren

Nr cadastral	Suprafața (mp)*	Observații / Referințe
53939	Din acte: 1.841 Masurata: 1.843	

* Suprafața este determinată în planul de proiecție Stereo 70.

DETALII LINIARE IMOBIL



Date referitoare la teren

Crt	Categorie folosință	Intra vilan	Suprafața (mp)	Tarla	Parcelă	Nr. topo	Observații / Referințe
1	curți constructii	DA	408	-	-	-	
2	faneata	DA	1.435	-	-	-	

Date referitoare la construcții

Crt	Număr	Destinație construcție	Supraf. (mp)	Situație juridică	Observații / Referințe
A1.1	53939-C1	construcții de locuințe	Din acte: 78 Masurata: 71	Cu acte	Nr. niveluri:1; S. construita la sol:71 mp; S. construita desfasurata:78 mp; Locuinta, parter
A1.2		construcții anexa	17	Cu acte	Nr. niveluri:1; S. construita la sol:17 mp;
A1.3		construcții anexa	32	Cu acte	Nr. niveluri:1; S. construita la sol:32 mp;

Lungime Segmente

1) Valorile lungimilor segmentelor sunt obținute din proiecție în plan.

Punct început	X / Y	Punct sfârșit	X / Y	Lungime segment (** (m)
1	580.799,832 635.476,118	2	580.804,157 635.477,838	4.654

Punct început	X / Y	Punct sfârșit	X / Y	Lungime segment (** (m)
2	580.804,157 635.477,838	3	580.811,085 635.481,052	7.637

Punct început	X / Y	Punct sfârșit	X / Y	Lungime segment (** (m)
3	580.811,085 635.481,052	4	580.813,68 635.480,536	2.646
5	580.815,304 635.475,889	6	580.823,504 635.475,657	8.203
7	580.842,24 635.476,759	8	580.873,751 635.476,709	31.511
9	580.898,521 635.476,927	10	580.907,737 635.477,52	9.235
11	580.906,229 635.486,054	12	580.905,242 635.496,171	10.165
13	580.888,042 635.494,443	14	580.865,992 635.490,886	22.335
15	580.859,763 635.490,834	16	580.834,622 635.492,159	25.176
17	580.817,262 635.495,981	18	580.813,048 635.496,654	4.267
19	580.805,391 635.497,144	20	580.793,165 635.493,676	12.708
21	580.796,872 635.483,583	1	580.799,832 635.476,118	8.03

Punct început	X / Y	Punct sfârșit	X / Y	Lungime segment (** (m)
4	580.813,68 635.480,536	5	580.815,304 635.475,889	4.923
6	580.823,504 635.475,657	7	580.842,24 635.476,759	18.768
8	580.873,751 635.476,709	9	580.898,521 635.476,927	24.771
10	580.907,737 635.477,52	11	580.906,229 635.486,054	8.666
12	580.905,242 635.496,171	13	580.888,042 635.494,443	17.287
14	580.865,992 635.490,886	15	580.859,763 635.490,834	6.229
16	580.834,622 635.492,159	17	580.817,262 635.495,981	17.776
18	580.813,048 635.496,654	19	580.805,391 635.497,144	7.673
20	580.793,165 635.493,676	21	580.796,872 635.483,583	10.752

** Lungimile segmentelor sunt determinate în planul de proiecție Stereo 70 și sunt rotunjite la 1 milimetru.

*** Distanța dintre puncte este formată din segmente cumulate ce sunt mai mici decât valoarea 1 milimetru.



DATE DESPRE IMOBILUL NR. 2345

Oficiul de Cadastru și Publicitate Imobiliară NEAMT
Biroul de Cadastru și Publicitate Imobiliară Targu-Neamt

A. Partea I. Descrierea imobilului

TEREN Intravilan

Adresa: Loc. Dolhesti, Str David Creangă, Jud. Neamt

Nr. Crt	Nr cadastral Nr. topografic	Suprafața* (mp)	Observații / Referințe
A1	52855	Din acte: 1.749 Masurata: 1.771	Sector cadastral:212 Teren imprejmuit;

Construcții

Crt	Nr cadastral Nr. topografic	Adresa	Observații / Referințe
A1.1	52855-C1	Loc. Dolhesti, Str David Creangă, Jud. Neamt	Nr. niveluri:2; S. construita la sol:60 mp; S. construita desfasurata:101 mp; Casă de locuit (P+M), construită din bolțari la parter și din BCA la mansardă în anul 1986, acoperită cu tablă, compusă din: - parter: o cameră, bucatărie, baie și hol; - mansardă: două camere.
A1.2	52855-C2	Loc. Dolhesti, Str David Creangă, Jud. Neamt	Nr. niveluri:2; S. construita la sol:61 mp; S. construita desfasurata:112 mp; Casă de locuit (P+M), construită din bolțari la parter și din lemn și BCA la mansardă în anul 1992, acoperită cu tablă, compusă din: - parter: două camere și baie; - mansardă necompartimentată.
A1.3	52855-C3	Loc. Dolhesti, Str David Creangă, Jud. Neamt	Nr. niveluri:1; S. construita la sol:23 mp; S. construita desfasurata:23 mp;

B. Partea II. Proprietari și acte

Inscrieri privitoare la dreptul de proprietate și alte drepturi reale	Referințe
22646 / 22/08/2018	
Act Notarial nr. 535 - contract de vanzare, din 21/08/2018 emis de NP Andronache Laura (act administrativ nr 6949 - proces verbal de identificare a imobilului din 12.06.2018, emis de Primaria comunei Pipirig; act administrativ nr 6948 - certificat pentru atestarea ca petentul este cunoscut ca proprietar din 12.06.2018, emis de Primaria comunei Pipirig);	
B1	A1
Intabulare, drept de PROPRIETATE, cu titlu de drept de cumparare, dobandit prin Conventie, cota actuala 1/1, cota initiala 1/1 1) BUTNARIU DUMITRU 2) BUTNARIU ELENA , - bun comun	
B2	A1.1, A1.2, A1.3
Intabulare, drept de PROPRIETATE, cu titlu de drept de cumparare, dobandit prin Conventie, cota actuala 1/1, cota initiala 1/1 1) BUTNARIU DUMITRU 2) BUTNARIU ELENA , - bun comun	

C. Partea III. SARCINI

Inscrieri privind dezmembramintele dreptului de proprietate, drepturi reale de garanție și sarcini	Referințe
22646 / 22/08/2018	
Act Notarial nr. 535 - contract de vanzare, din 21/08/2018 emis de NP Andronache Laura (act administrativ nr 6949 - proces verbal de identificare a imobilului din 12.06.2018, emis de Primaria comunei Pipirig; act administrativ nr 6948 - certificat pentru atestarea ca petentul este cunoscut ca proprietar din 12.06.2018, emis de Primaria comunei Pipirig);	
C1	A1, A1.1, A1.2, A1.3
Intabulare, drept de UZUFRACT VIAGER, dobandit prin Conventie, cota actuala 1/1, cota initiala 1/1 1) BUTNARIU DUMITRU 2) BUTNARIU ELENA	

Anexa Nr. 1 La Partea I

Teren

Nr cadastral	Suprafața (mp)*	Observații / Referințe
52855	Din acte: 1.749 Masurata: 1.771	

* Suprafața este determinată în planul de proiecție Stereo 70.

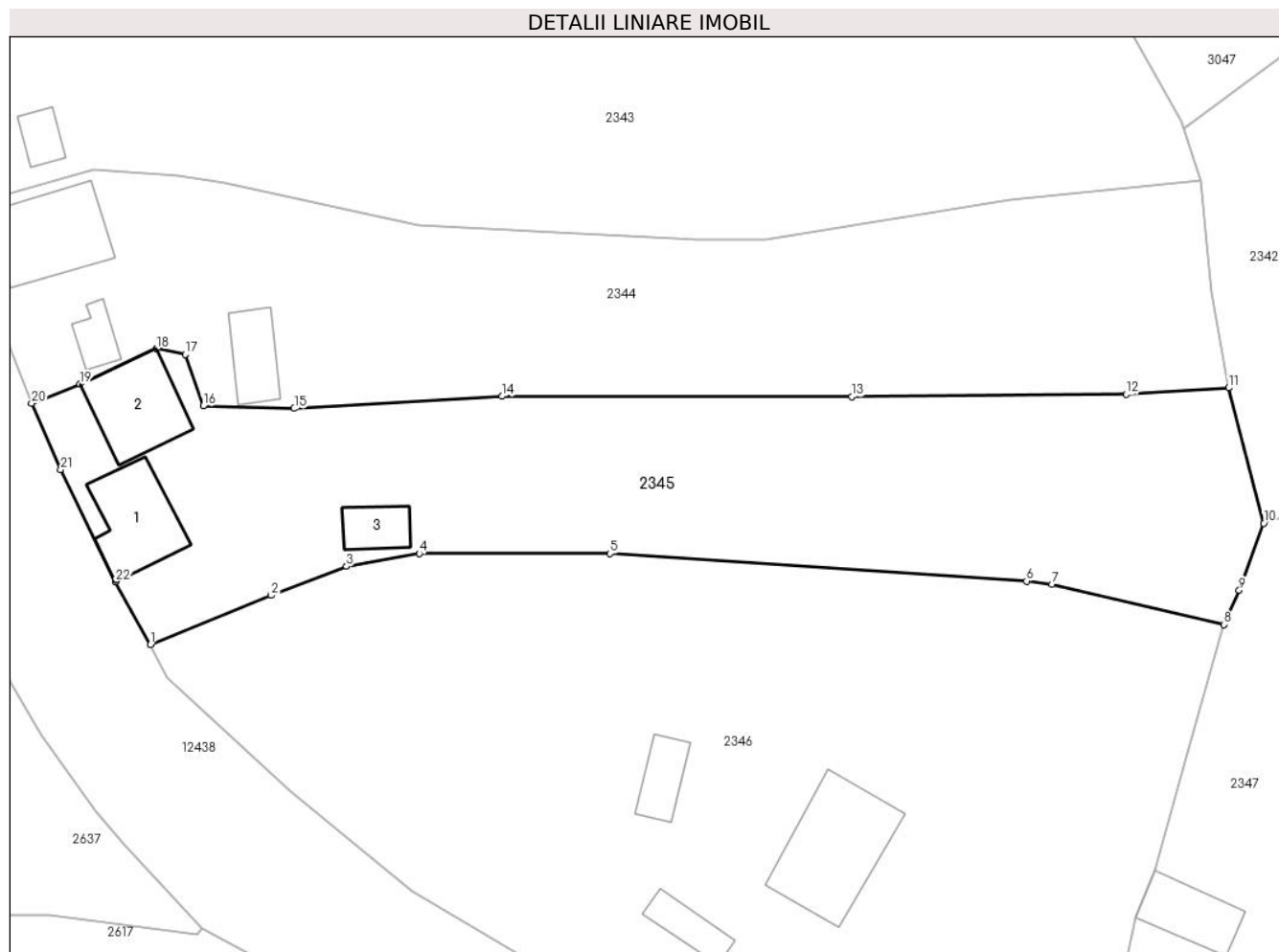

Date referitoare la teren

Crt	Categorie folosință	Intra vilan	Suprafața (mp)	Tarla	Parcelă	Nr. topo	Observații / Referințe
1	curți constructii	DA	583	-	-	-	
2	faneata	DA	1.188	-	-	-	

Date referitoare la construcții

Crt	Număr	Destinație construcție	Supraf. (mp)	Situație juridică	Observații / Referințe
A1.1	52855-C1	construcții de locuințe	Din acte: 101 Masurata: 60	Cu acte	Nr. niveluri:2; S. construita la sol:60 mp; S. construita desfasurata:101 mp; Casă de locuit (P+M), construită din bolțari la parter și din BCA la mansardă în anul 1986, acoperită cu tablă, compusă din: - parter: o cameră, bucătărie, baie și hol; - mansardă: două camere.
A1.2	52855-C2	construcții de locuințe	Din acte: 112 Masurata: 61	Cu acte	Nr. niveluri:2; S. construita la sol:61 mp; S. construita desfasurata:112 mp; Casă de locuit (P+M), construită din bolțari la parter și din lemn și BCA la mansardă în anul 1992, acoperită cu tablă, compusă din: - parter: două camere și baie; - mansardă necompartimentată.
A1.3	52855-C3	construcții anexa	23	Cu acte	Nr. niveluri:1; S. construita la sol:23 mp; S. construita desfasurata:23 mp;

Lungime Segmente

1) Valorile lungimilor segmentelor sunt obținute din proiecție în plan.

Punct început	X / Y	Punct sfârșit	X / Y	Lungime segment (** (m)
1	580.810,551 635.454,377	2	580.821,41 635.458,803	11.726
3	580.828,22 635.461,422	4	580.834,78 635.462,569	6.66
5	580.851,957 635.462,571	6	580.889,528 635.460,085	37.653
7	580.891,801 635.459,796	8	580.907,298 635.456,179	15.914
9	580.908,7 635.459,254	10	580.910,903 635.465,315	6.449
11	580.907,737 635.477,52	12	580.898,521 635.476,927	9.235
13	580.873,751 635.476,709	14	580.842,24 635.476,759	31.511
15	580.823,504 635.475,657	16	580.815,304 635.475,889	8.203
17	580.813,68 635.480,536	18	580.811,085 635.481,052	2.646
19	580.804,157 635.477,838	20	580.799,832 635.476,118	4.654
21	580.802,456 635.470,148	22	580.807,413 635.460,039	11.259

Punct început	X / Y	Punct sfârșit	X / Y	Lungime segment (** (m)
2	580.821,41 635.458,803	3	580.828,22 635.461,422	7.296
4	580.834,78 635.462,569	5	580.851,957 635.462,571	17.177
6	580.889,528 635.460,085	7	580.891,801 635.459,796	2.291
8	580.907,298 635.456,179	9	580.908,7 635.459,254	3.38
10	580.910,903 635.465,315	11	580.907,737 635.477,52	12.609
12	580.898,521 635.476,927	13	580.873,751 635.476,709	24.771
14	580.842,24 635.476,759	15	580.823,504 635.475,657	18.768
16	580.815,304 635.475,889	17	580.813,68 635.480,536	4.923
18	580.811,085 635.481,052	19	580.804,157 635.477,838	7.637
20	580.799,832 635.476,118	21	580.802,456 635.470,148	6.521
22	580.807,413 635.460,039	1	580.810,551 635.454,377	6.473

** Lungimile segmentelor sunt determinate în planul de proiecție Stereo 70 și sunt rotunjite la 1 milimetru.

*** Distanța dintre puncte este formată din segmente cumulate ce sunt mai mici decât valoarea 1 milimetru.

**DATE DESPRE IMOBILUL NR. 2346**

Oficiul de Cadastru și Publicitate Imobiliară NEAMT
Biroul de Cadastru și Publicitate Imobiliară Targu-Neamt

A. Partea I. Descrierea imobilului

TEREN Intravilan

Adresa: Loc. Dolhesti, Str David Creangă, Jud. Neamt

Nr. Crt	Nr cadastral Nr. topografic	Suprafața* (mp)	Observații / Referințe
A1		3.473	Sector cadastral:212 Teren imprejmuit;

Construcții

Crt	Nr cadastral Nr. topografic	Adresa	Observații / Referințe
A1.1		Loc. Dolhesti, Str David Creangă, Jud. Neamt	Nr. niveluri:1; S. construita la sol:93 mp;
A1.2		Loc. Dolhesti, Str David Creangă, Jud. Neamt	Nr. niveluri:1; S. construita la sol:25 mp;
A1.3		Loc. Dolhesti, Str David Creangă, Jud. Neamt	Nr. niveluri:1; S. construita la sol:23 mp;

B. Partea II. Proprietari și acte

Inscrieri privitoare la dreptul de proprietate și alte drepturi reale		Referințe
/		
Act Administrativ nr. 9540, din 06/06/2023 emis de PRIMARIA COMUNEI PIPIRIG;		
B1	Inscrierea posesiei, drept de PROPRIETATE, dobandit prin Lege, cota actuala 1/1, cota initiala 1/1 1) BUTNARU GEORGETA	A1
Act Administrativ nr. 17408, din 01/11/2023 emis de PRIMARIA COMUNEI PIPIRIG;		
B2	Intabulare, drept de PROPRIETATE, dobandit prin Lege, cota actuala 1/1, cota initiala 1/1 1) BUTNARU GEORGETA	A1.1, A1.2, A1.3

C. Partea III. SARCINI .

Inscrieri privind dezmembramintele dreptului de proprietate, drepturi reale de garanție și sarcini	Referințe
NU SUNT	

Anexa Nr. 1 La Partea I

Teren

Nr cadastral	Suprafața (mp)*	Observații / Referințe
	3.473	

* Suprafața este determinată în planul de proiecție Stereo 70.

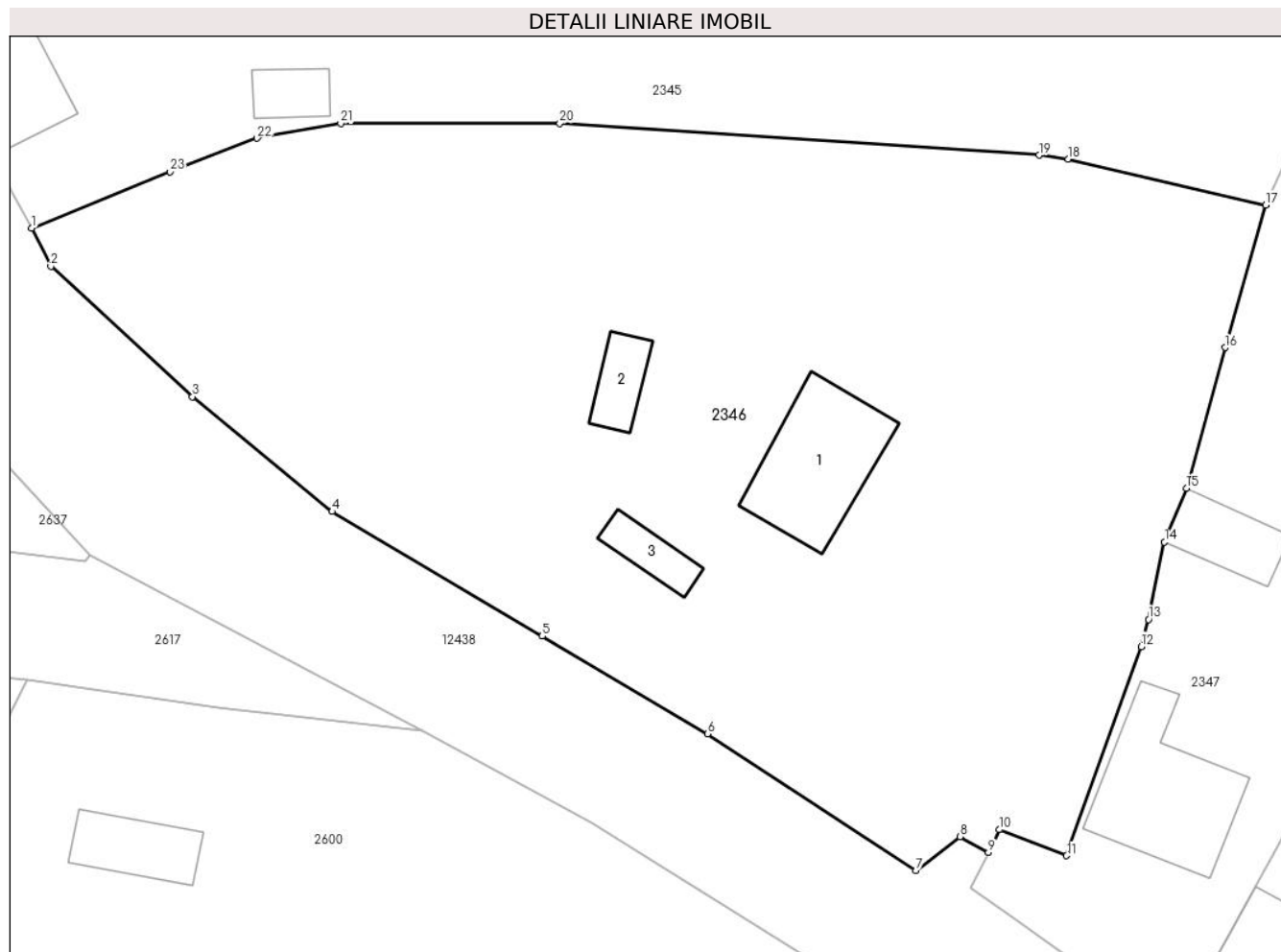

Date referitoare la teren

Crt	Categorie folosință	Intravilan	Suprafața (mp)	Tarla	Parcelă	Nr. topo	Observații / Referințe
1	curți construcții	DA	767	-	-	-	
2	faneata	DA	2.706	-	-	-	

Date referitoare la construcții

Crt	Număr	Destinație construcție	Supraf. (mp)	Situație juridică	Observații / Referințe
A1.1		construcții de locuințe	93	Cu acte	Nr. niveluri:1; S. construita la sol:93 mp;
A1.2		construcții anexa	25	Cu acte	Nr. niveluri:1; S. construita la sol:25 mp;
A1.3		construcții anexa	23	Cu acte	Nr. niveluri:1; S. construita la sol:23 mp;

Lungime Segmente

1) Valorile lungimilor segmentelor sunt obținute din proiecție în plan.

Punct început	X / Y	Punct sfârșit	X / Y	Lungime segment (** (m)	Punct început	X / Y	Punct sfârșit	X / Y	Lungime segment (** (m)
1	580.810,551 635.454,377	2	580.812,05 635.451,388	3.344	2	580.812,05 635.451,388	3	580.823,152 635.441,181	15.081

Punct început	X / Y	Punct sfârșit	X / Y	Lungime segment (** (m)
3	580.823,152 635.441,181	4	580.834,107 635.432,184	14.176
5	580.850,581 635.422,434	6	580.863,527 635.414,772	15.043
7	580.879,867 635.404,066	8	580.883,335 635.406,729	4.372
9	580.885,565 635.405,485	10	580.886,409 635.407,271	1.975
11	580.891,687 635.405,239	12	580.897,532 635.421,61	17.383
13	580.898,104 635.423,749	14	580.899,357 635.429,802	6.181
15	580.901,078 635.434,012	16	580.904,117 635.445,024	11.424
17	580.907,298 635.456,179	18	580.891,801 635.459,796	15.914
19	580.889,528 635.460,085	20	580.851,957 635.462,571	37.653
21	580.834,78 635.462,569	22	580.828,22 635.461,422	6.66
23	580.821,41 635.458,803	1	580.810,551 635.454,377	11.726

Punct început	X / Y	Punct sfârșit	X / Y	Lungime segment (** (m)
4	580.834,107 635.432,184	5	580.850,581 635.422,434	19.143
6	580.863,527 635.414,772	7	580.879,867 635.404,066	19.535
8	580.883,335 635.406,729	9	580.885,565 635.405,485	2.554
10	580.886,409 635.407,271	11	580.891,687 635.405,239	5.656
12	580.897,532 635.421,61	13	580.898,104 635.423,749	2.214
14	580.899,357 635.429,802	15	580.901,078 635.434,012	4.548
16	580.904,117 635.445,024	17	580.907,298 635.456,179	11.6
18	580.891,801 635.459,796	19	580.889,528 635.460,085	2.291
20	580.851,957 635.462,571	21	580.834,78 635.462,569	17.177
22	580.828,22 635.461,422	23	580.821,41 635.458,803	7.296

** Lungimile segmentelor sunt determinate în planul de proiecție Stereo 70 și sunt rotunjite la 1 milimetru.

*** Distanța dintre puncte este formată din segmente cumulate ce sunt mai mici decât valoarea 1 milimetru.

**DATE DESPRE IMOBILUL NR. 2347**

Oficiul de Cadastru și Publicitate Imobiliară NEAMT
Biroul de Cadastru și Publicitate Imobiliară Targu-Neamt

A. Partea I. Descrierea imobilului

TEREN Intravilan

Adresa: Loc. Dolhesti, Str David Creangă, Jud. Neamt

Nr. Crt	Nr cadastral Nr. topografic	Suprafața* (mp)	Observații / Referințe
A1	53206	Din acte: 2.906 Masurata: 2.816	Sector cadastral:212 Teren imprejmuit;

Construcții

Crt	Nr cadastral Nr. topografic	Adresa	Observații / Referințe
A1.1	53206-C1	Loc. Dolhesti, Str David Creangă, Jud. Neamt	Nr. niveluri:3; S. construita la sol:104 mp; S. construita desfasurata:223 mp; Locuinta, (D+P+M)
A1.2	53206-C2	Loc. Dolhesti, Str David Creangă, Jud. Neamt	Nr. niveluri:1; S. construita la sol:40 mp; Grajd, parter
A1.3	53206-C3	Loc. Dolhesti, Str David Creangă, Jud. Neamt	Nr. niveluri:1; S. construita la sol:62 mp; Constructie - moara, parter

B. Partea II. Proprietari și acte

Inscrieri privitoare la dreptul de proprietate și alte drepturi reale	Referințe	
22060 / 19/08/2019		
Act Notarial nr. 1468, din 14/08/2019 emis de NP Andronache Laura (act administrativ nr Proces verbal de identificare a imobilului nr. 7952 din 18.06.2019, emis de Primaria comunei Pipirig;act administrativ nr Certificat perntu atestarea că petentul este cunoscut ca proprietar nr.7951 din 18.06.2019, emis de Primăria comunei Pipirig);		
B1	Intabulare, drept de PROPRIETATE, cu titlu de cumpărare, dobandit prin Conventie, cota actuala 1/2, cota initiala 1/2 1) BUTNARU GABRIEL , necasatorit	A1, A1.3
B2	Intabulare, drept de PROPRIETATE, cu titlu de cumpărare, dobandit prin Conventie, cota actuala 1/2, cota initiala 1/2 1) BUTNARU VIORICA , necăsătorită	A1, A1.3
Act Administrativ nr. Certificat de atestare fiscala nr. 9486, din 26/07/2019 emis de Primaria comunei Pipirig;		
B3	Intabulare, drept de PROPRIETATE, dobandit prin Lege, cota actuala 1/1, cota initiala 1/1 1) BUTNARU IOAN , decedat 2) BUTNARU VIORICA	A1.1, A1.2

C. Partea III. SARCINI

Inscrieri privind dezmembramintele dreptului de proprietate, drepturi reale de garanție și sarcini	Referințe	
22060 / 19/08/2019		
Act Notarial nr. 1468, din 14/08/2019 emis de NP Andronache Laura (act administrativ nr Proces verbal de identificare a imobilului nr. 7952 din 18.06.2019, emis de Primaria comunei Pipirig;act administrativ nr Certificat perntu atestarea că petentul este cunoscut ca proprietar nr.7951 din 18.06.2019, emis de Primăria comunei Pipirig);		
C1	Intabulare, drept de UZUFRACT VIAGER, dobandit prin Conventie, cota actuala 1/1, cota initiala 1/1 1) BUTNARU IOAN 2) BUTNARU FILOFTEIA , soti	A1, A1.3

Anexa Nr. 1 La Partea I

Teren

Nr cadastral	Suprafața (mp)*	Observații / Referințe
53206	Din acte: 2.906 Masurata: 2.816	

* Suprafața este determinată în planul de proiecție Stereo 70.

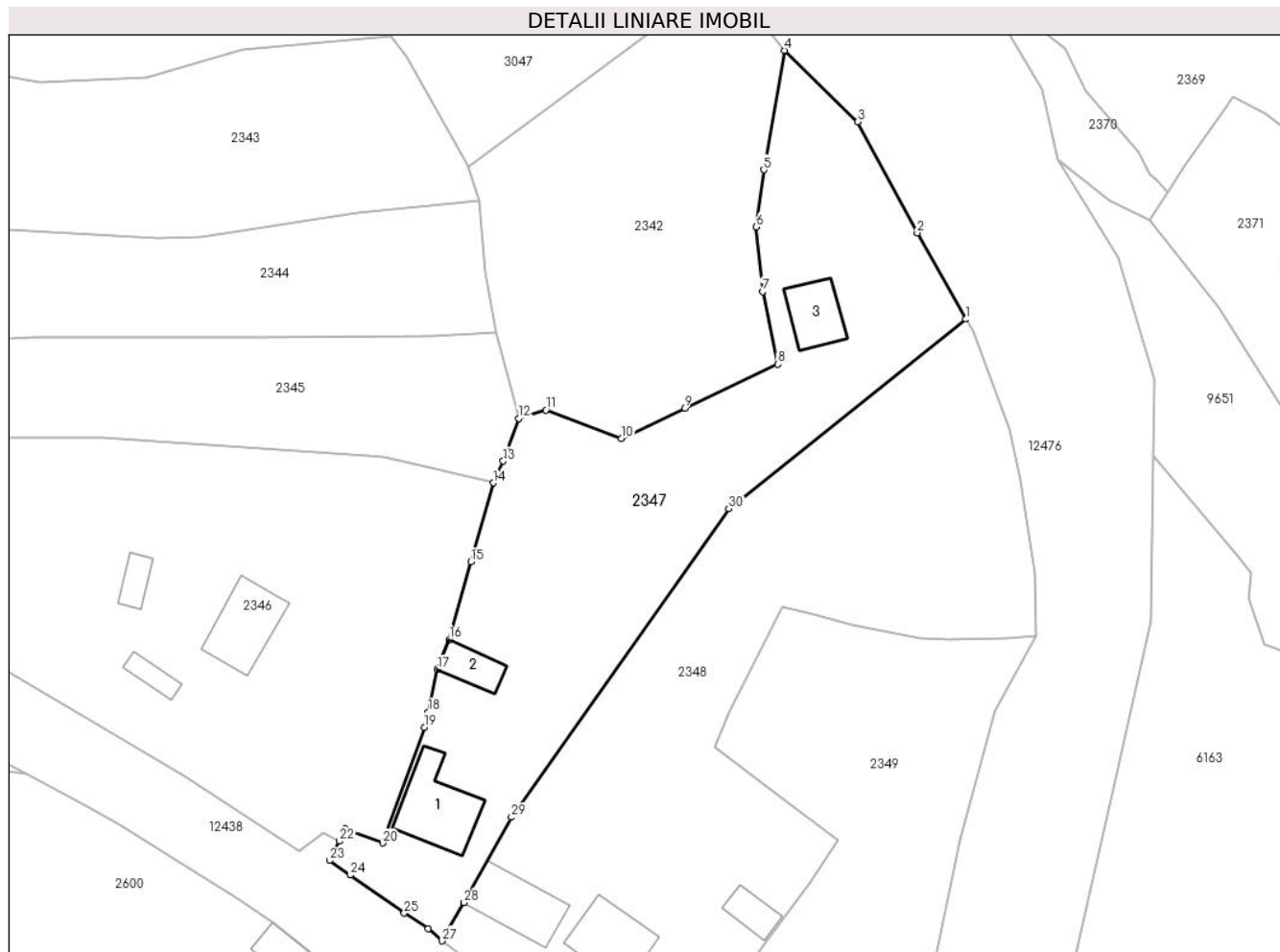

Date referitoare la teren

Crt	Categorie folosință	Intra vilan	Suprafața (mp)	Tarla	Parcelă	Nr. topo	Observații / Referințe
1	curți constructii	DA	501	-	-	-	
2	faneata	DA	1.958	-	-	-	
3	arabil	DA	223	-	-	-	
4	arabil	DA	134	-	-	-	

Date referitoare la construcții

Crt	Număr	Destinație construcție	Supraf. (mp)	Situație juridică	Observații / Referințe
A1.1	53206-C1	construcții de locuințe	Din acte: 223 Masurata: 104	Cu acte	Nr. niveluri:3; S. construita la sol:104 mp; S. construita desfasurata:223 mp; Locuinta, (D+P+M)
A1.2	53206-C2	construcții anexa	Din acte: 39 Masurata: 40	Cu acte	Nr. niveluri:1; S. construita la sol:40 mp; Grajd, parter
A1.3	53206-C3	construcții industriale și edilitare	Din acte: 66 Masurata: 62	Cu acte	Nr. niveluri:1; S. construita la sol:62 mp; Construcție - moara, parter

Lungime Segmente

1) Valorile lungimilor segmentelor sunt obținute din proiecție în plan.

Punct început	X / Y	Punct sfârșit	X / Y	Lungime segment (** (m)
1	580.974,179 635.479,341	2	580.967,272 635.491,549	14.026
3	580.958,888 635.507,266	4	580.948,493 635.517,352	14.484
5	580.945,571 635.500,468	6	580.944,505 635.492,405	8.133
7	580.945,406 635.483,221	8	580.947,524 635.472,957	10.48
9	580.934,367 635.466,726	10	580.925,415 635.462,442	9.924
11	580.914,755 635.466,49	12	580.910,903 635.465,315	4.027
13	580.908,7 635.459,254	14	580.907,298 635.456,179	3.38
15	580.904,117 635.445,024	16	580.901,078 635.434,012	11.424
17	580.899,357 635.429,802	18	580.898,104 635.423,749	6.181
19	580.897,532 635.421,61	20	580.891,687 635.405,239	17.383
21	580.886,409 635.407,271	22	580.885,565 635.405,485	1.975
23	580.884,121 635.402,746	24	580.887,04 635.400,694	3.568
25	580.894,701 635.395,309	26	580.898,048 635.393,087	4.017
27	580.900,074 635.391,4	28	580.903,156 635.396,818	6.233
29	580.909,874 635.408,905	30	580.940,618 635.452,529	53.369

Punct început	X / Y	Punct sfârșit	X / Y	Lungime segment (** (m)
2	580.967,272 635.491,549	3	580.958,888 635.507,266	17.813
4	580.948,493 635.517,352	5	580.945,571 635.500,468	17.135
6	580.944,505 635.492,405	7	580.945,406 635.483,221	9.228
8	580.947,524 635.472,957	9	580.934,367 635.466,726	14.558
10	580.925,415 635.462,442	11	580.914,755 635.466,49	11.403
12	580.910,903 635.465,315	13	580.908,7 635.459,254	6.449
14	580.907,298 635.456,179	15	580.904,117 635.445,024	11.6
16	580.901,078 635.434,012	17	580.899,357 635.429,802	4.548
18	580.898,104 635.423,749	19	580.897,532 635.421,61	2.214
20	580.891,687 635.405,239	21	580.886,409 635.407,271	5.656
22	580.885,565 635.405,485	23	580.884,121 635.402,746	3.096
24	580.887,04 635.400,694	25	580.894,701 635.395,309	9.364
26	580.898,048 635.393,087	27	580.900,074 635.391,4	2.636
28	580.903,156 635.396,818	29	580.909,874 635.408,905	13.828
30	580.940,618 635.452,529	1	580.974,179 635.479,341	42.956

** Lungimile segmentelor sunt determinate în planul de proiecție Stereo 70 și sunt rotunjite la 1 milimetru.

*** Distanța dintre puncte este formată din segmente cumulate ce sunt mai mici decât valoarea 1 milimetru.

**DATE DESPRE IMOBILUL NR. 2348**

Oficiul de Cadastru și Publicitate Imobiliară NEAMT
Biroul de Cadastru și Publicitate Imobiliară Targu-Neamt

A. Partea I. Descrierea imobilului

TEREN Intravilan

Adresa: Loc. Dolhesti, Str David Creangă, Jud. Neamt

Nr. Crt	Nr cadastral Nr. topografic	Suprafața* (mp)	Observații / Referințe
A1	53203	3.447	Sector cadastral:212 Teren imprejmuit;

Construcții

Crt	Nr cadastral Nr. topografic	Adresa	Observații / Referințe
A1.1	53203-C1	Loc. Dolhesti, Str David Creangă, Jud. Neamt	Nr. niveluri:1; S. construita la sol:91 mp; S. construita desfasurata:92 mp; Locuita, parter
A1.2	53203-C2	Loc. Dolhesti, Str David Creangă, Jud. Neamt	Nr. niveluri:3; S. construita la sol:89 mp; S. construita desfasurata:228 mp; Locuinta, (D+P+M)
A1.3	53203-C3	Loc. Dolhesti, Str David Creangă, Jud. Neamt	Nr. niveluri:2; S. construita la sol:44 mp; S. construita desfasurata:62 mp; Garaj, (D+P)
A1.4	53203-C4	Loc. Dolhesti, Str David Creangă, Jud. Neamt	Nr. niveluri:1; S. construita la sol:31 mp; S. construita desfasurata:30 mp; Grajd, parter

B. Partea II. Proprietari și acte

Inscrieri privitoare la dreptul de proprietate și alte drepturi reale		Referințe
22058 / 19/08/2019		
Act Notarial nr. 1469, din 14/08/2019 emis de Andronache Laura (act administrativ nr 7949 - certificat pentru atestarea ca petentul este cunoscut ca proprietar din 18.06.2019, emis de Comuna Pîpirig;act administrativ nr 7950 - proces verbal de identificare a imobilului din 18.06.2019, emis de Primaria Comunei Pîpirig);		
B1	Intabulare, drept de PROPRIETATE, cu titlu de drept de cumpărare, dobandit prin Conventie, cota actuala 1/1, cota initiala 1/1 1) BUTNARU GHEORGHE 2) BUTNARU ELENA , bun comun	A1
B2	Intabulare, drept de PROPRIETATE, cu titlu de drept de cumpărare, dobandit prin Conventie, cota actuala 1/1, cota initiala 1/1 1) BUTNARU GHEORGHE 2) BUTNARU ELENA , bun comun	A1.1
Act Administrativ nr. 7950 - certificat de atestare fiscala, din 14/08/2019 emis de Primaria Comunei Pîpirig (act administrativ nr 30 - certificat de casatorie din 09.05.1992, emis de Consiliul Local al Comunei Pîpirig);		
B3	Intabulare, drept de PROPRIETATE, dobandit prin Lege, cota actuala 1/1, cota initiala 1/1 1) BUTNARU GHEORGHE 2) BUTNARU ELENA , bun comun	A1.2, A1.3, A1.4

C. Partea III. SARCINI

Inscrieri privind dezmembramintele dreptului de proprietate, drepturi reale de garanție și sarcini		Referințe
22058 / 19/08/2019		
Act Notarial nr. 1469, din 14/08/2019 emis de Andronache Laura (act administrativ nr 7949 - certificat pentru atestarea ca petentul este cunoscut ca proprietar din 18.06.2019, emis de Comuna Pîpirig;act administrativ nr 7950 - proces verbal de identificare a imobilului din 18.06.2019, emis de Primaria Comunei Pîpirig);		
C1	Intabulare, drept de UZUFRACT VIAGER, dobandit prin Conventie, cota actuala 1/1, cota initiala 1/1 1) BUTNARU IOAN 2) BUTNARU FILOFTEIA	A1, A1.1

Anexa Nr. 1 La Partea I

Teren

Nr cadastral	Suprafața (mp)*	Observații / Referințe
53203	3.447	

* Suprafața este determinată în planul de proiecție Stereo 70.



Date referitoare la teren

Crt	Categorie folosință	Intra vilan	Suprafața (mp)	Tarla	Parcelă	Nr. topo	Observații / Referințe
1	curți constructii	DA	954	-	-	-	
2	faneata	DA	2.181	-	-	-	
3	arabil	DA	311	-	-	-	

Date referitoare la construcții

Crt	Număr	Destinație construcție	Supraf. (mp)	Situație juridică	Observații / Referințe
A1.1	53203-C1	construcții de locuințe	Din acte: 92 Masurata: 91	Cu acte	Nr. niveluri:1; S. construita la sol:91 mp; S. construita desfasurata:92 mp; Locuita, parter
A1.2	53203-C2	construcții de locuințe	Din acte: 228 Masurata: 89	Cu acte	Nr. niveluri:3; S. construita la sol:89 mp; S. construita desfasurata:228 mp; Locuinta, (D+P+M)
A1.3	53203-C3	construcții anexa	Din acte: 62 Masurata: 44	Cu acte	Nr. niveluri:2; S. construita la sol:44 mp; S. construita desfasurata:62 mp; Garaj, (D+P)
A1.4	53203-C4	construcții anexa	Din acte: 30 Masurata: 31	Cu acte	Nr. niveluri:1; S. construita la sol:31 mp; S. construita desfasurata:30 mp; Grajd, parter

Lungime Segmente

1) Valorile lungimilor segmentelor sunt obținute din proiecție în plan.

Punct început	X / Y	Punct sfârșit	X / Y	Lungime segment (** (m)
1	580.984,037 635.434,522	2	580.983,905 635.443,353	8.832
3	580.981,808 635.456,576	4	580.980,285 635.463,698	7.283
5	580.975,152 635.477,63	6	580.974,179 635.479,341	1.968
7	580.940,618 635.452,529	8	580.909,874 635.408,905	53.369
9	580.903,156 635.396,818	10	580.900,074 635.391,4	6.233
11	580.906,696 635.386,282	12	580.911,206 635.381,736	6.404
13	580.918,157 635.373,919	14	580.920,838 635.370,285	4.516
15	580.923,353 635.367,107	16	580.923,379 635.365,812	1.295
17	580.932,656 635.374,088	18	580.936,092 635.378,752	5.793
19	580.943,69 635.388,438	20	580.952,178 635.399,709	14.11
21	580.956,129 635.405,606	22	580.947,789 635.411,853	10.42
23	580.938,638 635.418,841	24	580.940,693 635.423,691	5.267
25	580.948,229 635.438,567	26	580.952,424 635.437,655	4.293
27	580.958,192 635.436,065	28	580.967,702 635.434,28	9.676
29	580.971,825 635.434,112	30	580.980,042 635.434,167	8.217

Punct început	X / Y	Punct sfârșit	X / Y	Lungime segment (** (m)
2	580.983,905 635.443,353	3	580.981,808 635.456,576	13.388
4	580.980,285 635.463,698	5	580.975,152 635.477,63	14.848
6	580.974,179 635.479,341	7	580.940,618 635.452,529	42.956
8	580.909,874 635.408,905	9	580.903,156 635.396,818	13.828
10	580.900,074 635.391,4	11	580.906,696 635.386,282	8.369
12	580.911,206 635.381,736	13	580.918,157 635.373,919	10.46
14	580.920,838 635.370,285	15	580.923,353 635.367,107	4.053
16	580.923,379 635.365,812	17	580.932,656 635.374,088	12.432
18	580.936,092 635.378,752	19	580.943,69 635.388,438	12.31
20	580.952,178 635.399,709	21	580.956,129 635.405,606	7.098
22	580.947,789 635.411,853	23	580.938,638 635.418,841	11.514
24	580.940,693 635.423,691	25	580.948,229 635.438,567	16.676
26	580.952,424 635.437,655	27	580.958,192 635.436,065	5.983
28	580.967,702 635.434,28	29	580.971,825 635.434,112	4.126
30	580.980,042 635.434,167	1	580.984,037 635.434,522	4.011

** Lungimile segmentelor sunt determinate în planul de proiecție Stereo 70 și sunt rotunjite la 1 milimetru.

*** Distanța dintre puncte este formată din segmente cumulate ce sunt mai mici decât valoarea 1 milimetru.

**DATE DESPRE IMOBILUL NR. 2349**

Oficiul de Cadastru și Publicitate Imobiliară NEAMT
Biroul de Cadastru și Publicitate Imobiliară Targu-Neamt

A. Partea I. Descrierea imobilului

TEREN Necunoscut

Adresa: Loc. Dolhesti, Str David Creangă, Jud. Neamt, si extravilan UAT Pipirig

Nr. Crt	Nr cadastral Nr. topografic	Suprafața* (mp)	Observații / Referințe
A1		4.045	Sector cadastral:212 Teren neimpregmuit;

B. Partea II. Proprietari și acte

Inscrieri privitoare la dreptul de proprietate și alte drepturi reale		Referințe
/		
Act Administrativ nr. 12922, din 17/08/2023 emis de PRIMARIA COMUNEI PIPIRIG;		
B1	Inscrierea posesiei, drept de PROPRIETATE, dobandit prin Lege, cota actuala 1/1, cota initiala 1/1 1) AIRINEI ȘTEFANA-ELENA	A1
Act Administrativ nr. 17408, din 01/11/2023 emis de PRIMARIA COMUNEI PIPIRIG;		
B2	Intabulare, drept de PROPRIETATE, dobandit prin Lege, cota actuala 1/1, cota initiala 1/1 1) AIRINEI ȘTEFANA-ELENA	A1.1, A1.2, A1.3

C. Partea III. SARCINI .

Inscrieri privind dezmembramintele dreptului de proprietate, drepturi reale de garanție și sarcini	Referințe
NU SUNT	

Anexa Nr. 1 La Partea I

Teren

Nr cadastral	Suprafața (mp)*	Observații / Referințe
	4.045	

* Suprafața este determinată în planul de proiecție Stereo 70.

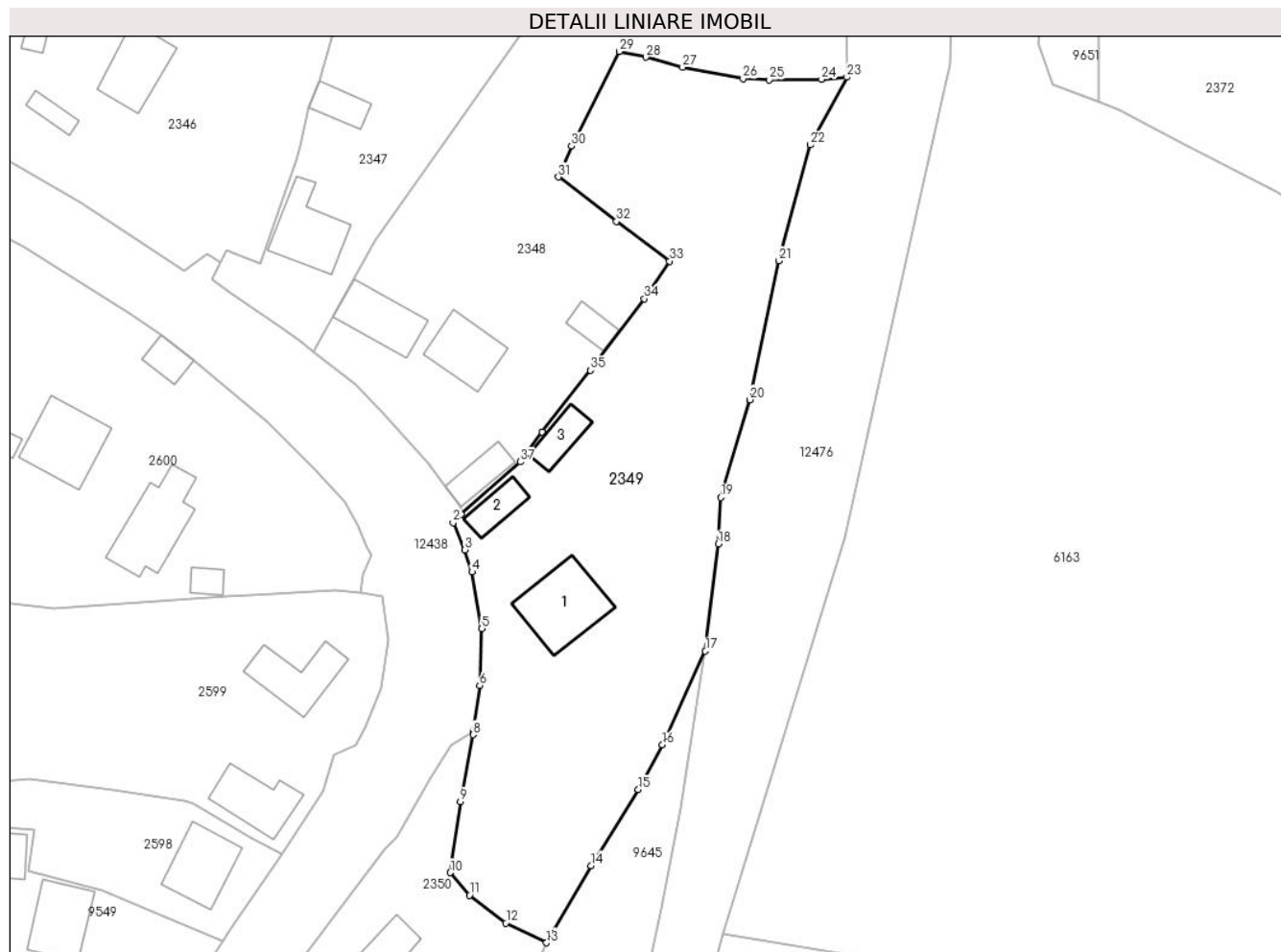

Date referitoare la teren

Crt	Categorie folosință	Intravilan	Suprafața (mp)	Tarla	Parcelă	Nr. topo	Observații / Referințe
1	curți construcții	DA	666	-	-	-	
2	faneata	DA	3.040	-	-	-	
3	faneata	NU	339	-	-	-	

Date referitoare la construcții

Crt	Număr	Destinație construcție	Supraf. (mp)	Situație juridică	Observații / Referințe
A1.1		necunoscut	130	Fara acte	Nr. niveluri:1; S. construita la sol:130 mp;
A1.2		necunoscut	42	Fara acte	Nr. niveluri:1; S. construita la sol:42 mp;
A1.3		necunoscut	46	Fara acte	Nr. niveluri:1; S. construita la sol:46 mp;

Lungime Segmente

1) Valorile lungimilor segmentelor sunt obținute din proiecție în plan.

Punct început	X / Y	Punct sfârșit	X / Y	Lungime segment (** (m)	Punct început	X / Y	Punct sfârșit	X / Y	Lungime segment (** (m)
---------------	-------	---------------	-------	-------------------------	---------------	-------	---------------	-------	-------------------------

Punct început	X / Y	Punct sfârșit	X / Y	Lungime segment (** (m)
1	580.923,379 635.365,812	2	580.922,084 635.364,537	1.817
3	580.923,947 635.360,269	4	580.925,072 635.356,782	3.664
5	580.926,593 635.347,863	6	580.926,265 635.338,953	8.916
7	580.925,255 635.331,607	8	580.925,198 635.331,192	0.419
9	580.923,214 635.320,691	10	580.921,657 635.309,531	11.268
11	580.924,651 635.305,99	12	580.930,362 635.301,611	7.197
13	580.936,762 635.298,514	14	580.943,792 635.310,629	14.007
15	580.951,21 635.322,571	16	580.955,025 635.329,623	8.018
17	580.961,772 635.344,35	18	580.963,783 635.361,17	16.94
19	580.964,174 635.368,48	20	580.968,735 635.383,834	16.017
21	580.973,289 635.405,674	22	580.978,306 635.423,893	18.897
23	580.984,037 635.434,522	24	580.980,042 635.434,167	4.011
25	580.971,825 635.434,112	26	580.967,702 635.434,28	4.126
27	580.958,192 635.436,065	28	580.952,424 635.437,655	5.983
29	580.948,229 635.438,567	30	580.940,693 635.423,691	16.676
31	580.938,638 635.418,841	32	580.947,789 635.411,853	11.514
33	580.956,129 635.405,606	34	580.952,178 635.399,709	7.098
35	580.943,69 635.388,438	36	580.936,092 635.378,752	12.31
37	580.932,656 635.374,088	1	580.923,379 635.365,812	12.432

Punct început	X / Y	Punct sfârșit	X / Y	Lungime segment (** (m)
2	580.922,084 635.364,537	3	580.923,947 635.360,269	4.657
4	580.925,072 635.356,782	5	580.926,593 635.347,863	9.048
6	580.926,265 635.338,953	7	580.925,255 635.331,607	7.415
8	580.925,198 635.331,192	9	580.923,214 635.320,691	10.687
10	580.921,657 635.309,531	11	580.924,651 635.305,99	4.637
12	580.930,362 635.301,611	13	580.936,762 635.298,514	7.11
14	580.943,792 635.310,629	15	580.951,21 635.322,571	14.058
16	580.955,025 635.329,623	17	580.961,772 635.344,35	16.199
18	580.963,783 635.361,17	19	580.964,174 635.368,48	7.32
20	580.968,735 635.383,834	21	580.973,289 635.405,674	22.31
22	580.978,306 635.423,893	23	580.984,037 635.434,522	12.076
24	580.980,042 635.434,167	25	580.971,825 635.434,112	8.217
26	580.967,702 635.434,28	27	580.958,192 635.436,065	9.676
28	580.952,424 635.437,655	29	580.948,229 635.438,567	4.293
30	580.940,693 635.423,691	31	580.938,638 635.418,841	5.267
32	580.947,789 635.411,853	33	580.956,129 635.405,606	10.42
34	580.952,178 635.399,709	35	580.943,69 635.388,438	14.11
36	580.936,092 635.378,752	37	580.932,656 635.374,088	5.793

** Lungimile segmentelor sunt determinate în planul de proiecție Stereo 70 și sunt rotunjite la 1 milimetru.

*** Distanța dintre puncte este formată din segmente cumulate ce sunt mai mici decât valoarea 1 milimetru.

**DATE DESPRE IMOBILUL NR. 2350**

Oficiul de Cadastru și Publicitate Imobiliară NEAMT
Biroul de Cadastru și Publicitate Imobiliară Targu-Neamt

A. Partea I. Descrierea imobilului

TEREN Intravilan

Adresa: Loc. Dolhesti, Str David Creangă, Jud. Neamt

Nr. Crt	Nr cadastral Nr. topografic	Suprafața* (mp)	Observații / Referințe
A1		1.515	Sector cadastral:212 Teren neimpregmuit;

B. Partea II. Proprietari și acte

Inscrieri privitoare la dreptul de proprietate și alte drepturi reale		Referințe
/		
Act Administrativ nr. 13483, din 30/08/2023 emis de PRIMARIA COMUNEI PIPIRIG;		
B1	Inscrierea posesiei, drept de PROPRIETATE, dobandit prin Lege, cota actuala 1/1, cota initiala 1/1 1) ACATRINEI CONSTANTIN	A1
Act Administrativ nr. 17408, din 01/11/2023 emis de PRIMARIA COMUNEI PIPIRIG;		
B2	Intabulare, drept de PROPRIETATE, dobandit prin Lege, cota actuala 1/1, cota initiala 1/1 1) ACATRINEI CONSTANTIN	A1.1

C. Partea III. SARCINI .

Inscrieri privind dezmembramintele dreptului de proprietate, drepturi reale de garanție și sarcini	Referințe
NU SUNT	

Anexa Nr. 1 La Partea I

Teren

Nr cadastral	Suprafața (mp)*	Observații / Referințe
	1.515	

* Suprafața este determinată în planul de proiecție Stereo 70.

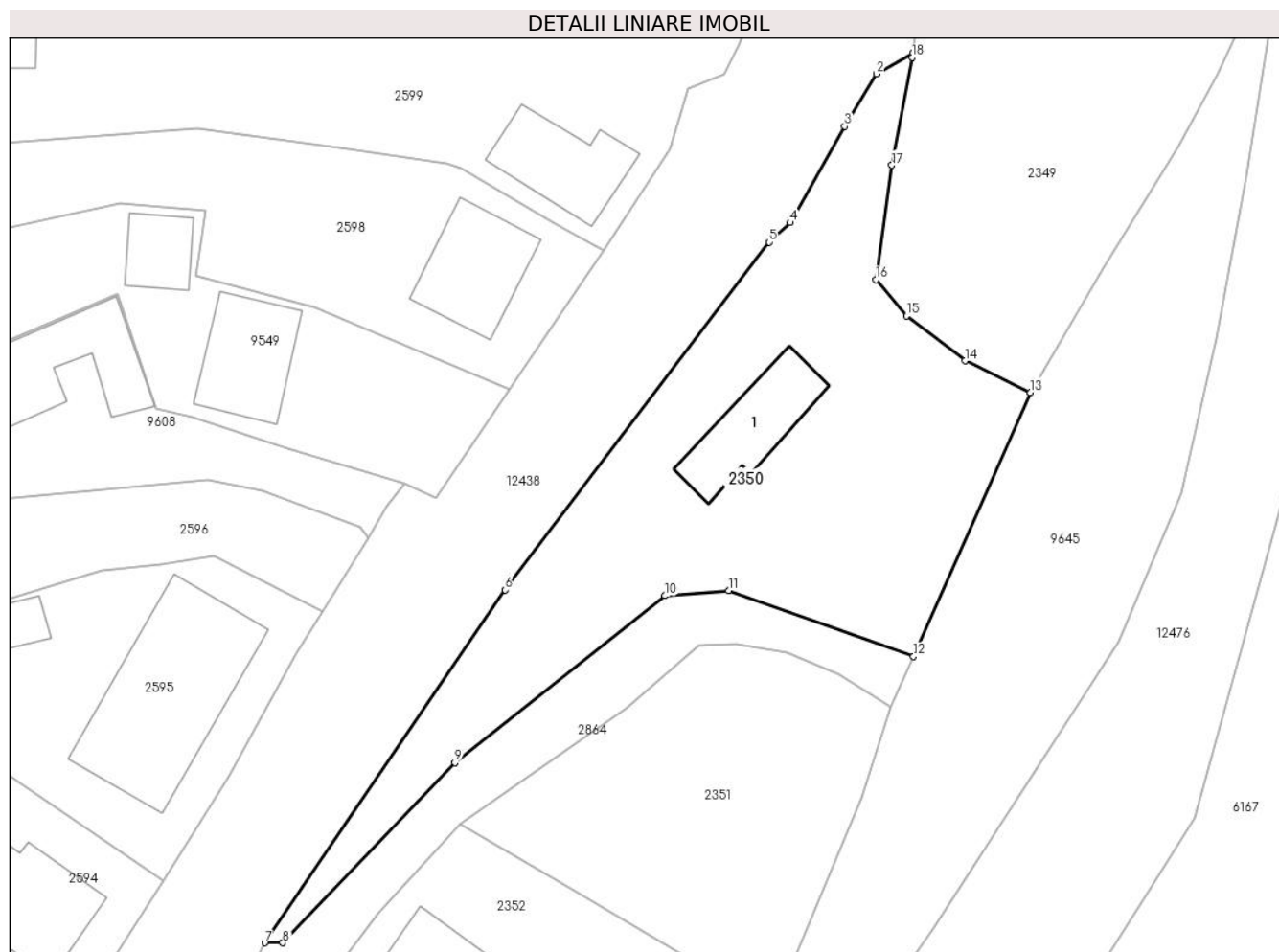

Date referitoare la teren

Crt	Categorie folosință	Intravilan	Suprafața (mp)	Tarla	Parcelă	Nr. topo	Observații / Referințe
1	curți constructii	DA	647	-	-	-	
2	faneata	DA	868	-	-	-	

Date referitoare la construcții

Crt	Număr	Destinație construcție	Supraf. (mp)	Situație juridică	Observații / Referințe
A1.1		necunoscut	88	Fara acte	Nr. niveluri:1; S. construita la sol:88 mp;

Lungime Segmente

1) Valorile lungimilor segmentelor sunt obținute din proiecție în plan.

Punct început	X / Y	Punct sfârșit	X / Y	Lungime segment (** (m)
1	580.925,255 635.331,607	2	580.921,734 635.329,59	4.058
2	580.921,734 635.329,59	3	580.918,618 635.324,461	6.001
3	580.918,618 635.324,461	4	580.913,312 635.315,091	10.768

Punct început	X / Y	Punct sfârșit	X / Y	Lungime segment (** (m)
4	580.913,312 635.315,091	5	580.911,235 635.313,179	2.823
5	580.911,235 635.313,179	6	580.885,479 635.279,241	42.605
6	580.885,479 635.279,241	7	580.862,018 635.244,846	41.635
7	580.862,018 635.244,846	8	580.863,776 635.244,846	1.758
8	580.863,776 635.244,846	9	580.880,565 635.262,406	24.295
9	580.880,565 635.262,406	10	580.901,082 635.278,688	26.193
10	580.901,082 635.278,688	11	580.907,28 635.279,18	6.217
11	580.907,28 635.279,18	12	580.925,342 635.272,76	19.169
12	580.925,342 635.272,76	13	580.936,762 635.298,514	28.172
13	580.936,762 635.298,514	14	580.930,362 635.301,611	7.11
14	580.930,362 635.301,611	15	580.924,651 635.305,99	7.197
15	580.924,651 635.305,99	16	580.921,657 635.309,531	4.637
16	580.921,657 635.309,531	17	580.923,214 635.320,691	11.268
17	580.923,214 635.320,691	18	580.925,198 635.331,192	10.687
18	580.925,198 635.331,192	1	580.925,255 635.331,607	0.419

** Lungimile segmentelor sunt determinate în planul de proiecție Stereo 70 și sunt rotunjite la 1 milimetru.

*** Distanța dintre puncte este formată din segmente cumulate ce sunt mai mici decât valoarea 1 milimetru.

**DATE DESPRE IMOBILUL NR. 2351**

Oficiul de Cadastru și Publicitate Imobiliară NEAMT
Biroul de Cadastru și Publicitate Imobiliară Targu-Neamt

A. Partea I. Descrierea imobilului

TEREN Intravilan

Adresa: Loc. Dolhesti, Str David Creangă, Jud. Neamt

Nr. Crt	Nr cadastral Nr. topografic	Suprafața* (mp)	Observații / Referințe
A1		805	Sector cadastral:212 Teren neimprejmuit;

B. Partea II. Proprietari și acte

Inscrieri privitoare la dreptul de proprietate și alte drepturi reale		Referințe
/		
Act Normativ nr. 7, din 13/03/1996 emis de GUVERNUL ROMÂNIEI;		
B1	Inscrierea provizorie, drept de PROPRIETATE, dobandit prin Lege, cota actuala 1/1, cota initiala 1/1	A1
1) COMUNA PIPIRIG, CIF:99999999999999, PROPRIETAR NEIDENTIFICAT		

C. Partea III. SARCINI .

Inscrieri privind dezmembramintele dreptului de proprietate, drepturi reale de garanție și sarcini	Referințe
NU SUNT	

Anexa Nr. 1 La Partea I

Teren

Nr cadastral	Suprafața (mp)*	Observații / Referințe
	805	

* Suprafața este determinată în planul de proiecție Stereo 70.

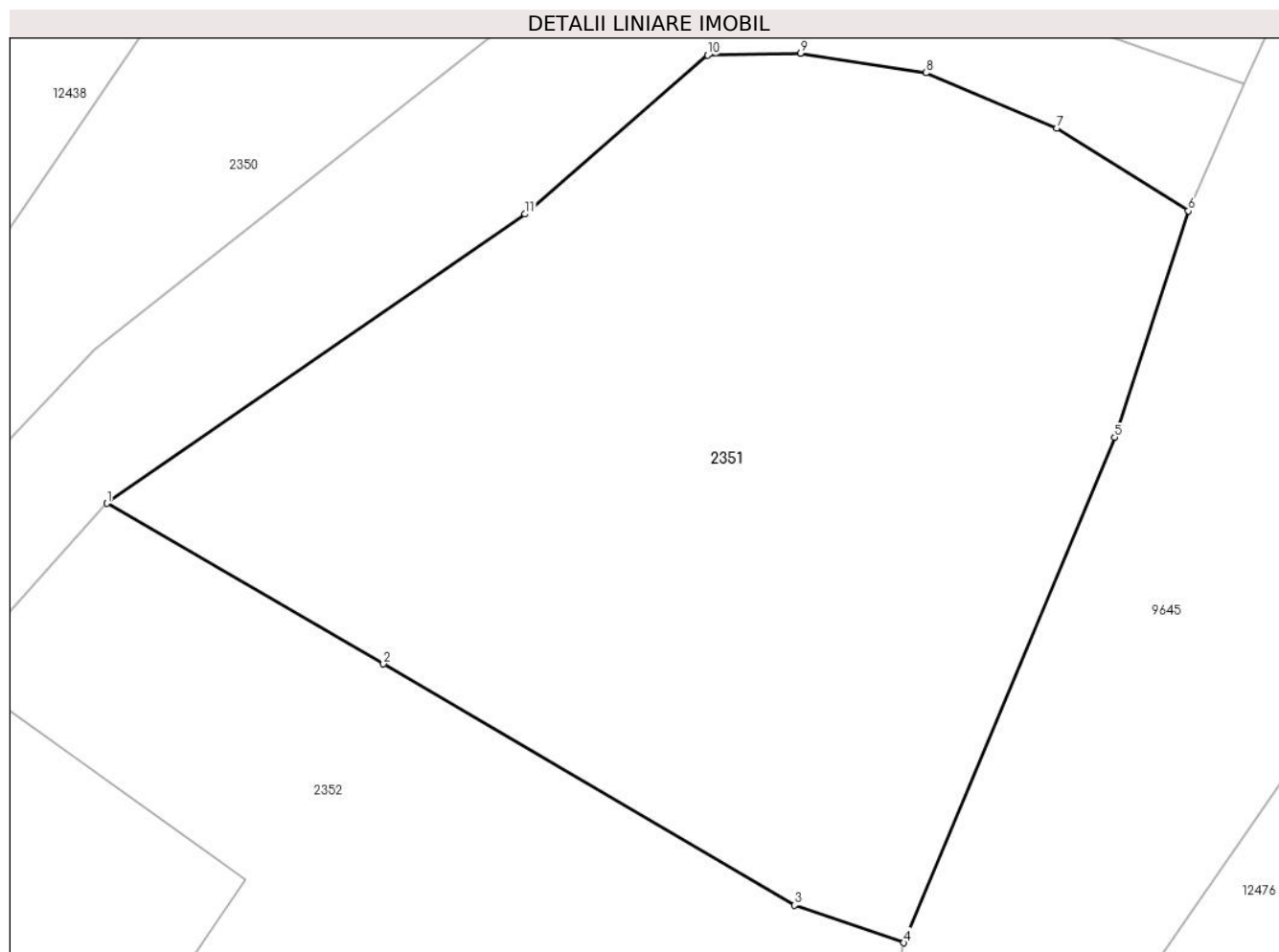

Date referitoare la teren

Crt	Categorie folosință	Intra vilan	Suprafața (mp)	Tarla	Parcelă	Nr. topo	Observații / Referințe
1	faneata	DA	805	-	-	-	

Lungime Segmente

1) Valorile lungimilor segmentelor sunt obținute din proiecție în plan.

Punct început	X / Y	Punct sfârșit	X / Y	Lungime segment (** (m)
1	580.881,037 635.256,437	2	580.891,804 635.250,187	12.45
2	580.891,804 635.250,187	3	580.907,812 635.240,798	18.558
3	580.907,812 635.240,798	4	580.912,077 635.239,338	4.508
4	580.912,077 635.239,338	5	580.920,283 635.259,01	21.315
5	580.920,283 635.259,01	6	580.923,152 635.267,82	9.265

Punct început	X / Y	Punct sfârșit	X / Y	Lungime segment (** (m)
6	580.923,152 635.267,82	7	580.918,026 635.271,042	6.055
7	580.918,026 635.271,042	8	580.912,945 635.273,199	5.52
8	580.912,945 635.273,199	9	580.908,044 635.273,958	4.959
9	580.908,044 635.273,958	10	580.904,434 635.273,879	3.611
10	580.904,434 635.273,879	11	580.897,318 635.267,696	9.427
11	580.897,318 635.267,696	1	580.881,037 635.256,437	19.795

** Lungimile segmentelor sunt determinate în planul de proiecție Stereo 70 și sunt rotunjite la 1 milimetru.

*** Distanța dintre puncte este formată din segmente cumulate ce sunt mai mici decât valoarea 1 milimetru.

**DATE DESPRE IMOBILUL NR. 2352**

Oficiul de Cadastru și Publicitate Imobiliară NEAMT
Biroul de Cadastru și Publicitate Imobiliară Targu-Neamt

A. Partea I. Descrierea imobilului

TEREN Necunoscut

Nr. cadastral vechi:702

Adresa: Loc. Dolhesti, Str David Creangă, Jud. Neamt, si extravilan UAT Pipirig

Nr. Crt	Nr cadastral Nr. topografic	Suprafața* (mp)	Observații / Referințe
A1	50042	Din acte: 728 Masurata: 817	Sector cadastral:212 Teren imprejmuit;

Construcții

Crt	Nr cadastral Nr. topografic	Adresa	Observații / Referințe
A1.1		Loc. Dolhesti, Str David Creangă, Jud. Neamt, si extravilan UAT Pipirig	Nr. niveluri:2; S. construita la sol:108 mp;

B. Partea II. Proprietari și acte

Inscrieri privitoare la dreptul de proprietate și alte drepturi reale		Referințe
3152 / 21/07/2009		
Act Notarial nr. 1761, din 20/07/2009 emis de BNP TEODORESCU HARALAMBIE;		
B1	Intabulare, drept de PROPRIETATE, dobandit prin Conventie, cota actuala 1/1, cota initiala 1/1 1) MARIN DAN	A1
/		
Act Administrativ nr. 17408, din 01/11/2023 emis de PRIMARIA COMUNEI PIPIRIG;		
B2	Intabulare, drept de PROPRIETATE, dobandit prin Lege, cota actuala 1/1, cota initiala 1/1 1) MARIN DAN	A1.1

C. Partea III. SARCINI .

Inscrieri privind dezmembramintele dreptului de proprietate, drepturi reale de garanție și sarcini	Referințe
NU SUNT	

Anexa Nr. 1 La Partea I

Teren

Nr cadastral	Suprafața (mp)*	Observații / Referințe
50042	Din acte: 728 Masurata: 817	

* Suprafața este determinată în planul de proiecție Stereo 70.

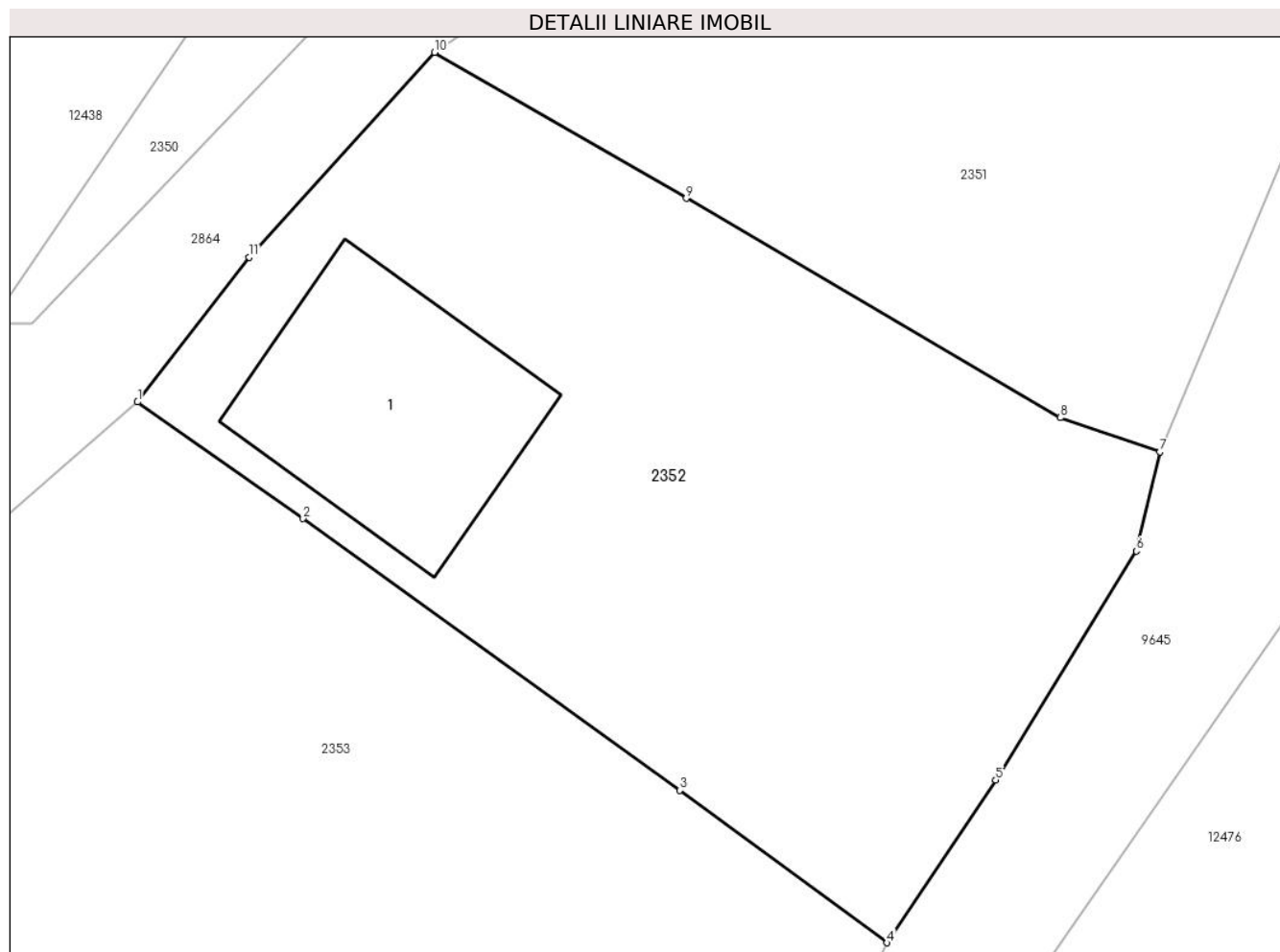

Date referitoare la teren

Crt	Categorie folosință	Intravilan	Suprafața (mp)	Tarla	Parcelă	Nr. topo	Observații / Referințe
1	curți constructii	DA	225	-	-	-	
2	faneata	DA	516	-	-	-	
3	faneata	NU	76	-	-	-	

Date referitoare la construcții

Crt	Număr	Destinație construcție	Supraf. (mp)	Situație juridică	Observații / Referințe
A1.1		construcții de locuințe	108	Cu acte	Nr. niveluri:2; S. construita la sol:108 mp;

Lungime Segmente

1) Valorile lungimilor segmentelor sunt obținute din proiecție în plan.

Punct început	X / Y	Punct sfârșit	X / Y	Lungime segment (** (m)
1	580.868,32 635.241,473	2	580.875,406 635.236,482	8.667
2	580.875,406 635.236,482	3	580.891,523 635.224,847	19.878

Punct început	X / Y	Punct sfârșit	X / Y	Lungime segment (** (m)
3	580.891,523 635.224,847	4	580.900,405 635.218,326	11.019
4	580.900,405 635.218,326	5	580.905,055 635.225,291	8.375
5	580.905,055 635.225,291	6	580.911,074 635.235,094	11.503
6	580.911,074 635.235,094	7	580.912,077 635.239,338	4.361
7	580.912,077 635.239,338	8	580.907,812 635.240,798	4.508
8	580.907,812 635.240,798	9	580.891,804 635.250,187	18.558
9	580.891,804 635.250,187	10	580.881,037 635.256,437	12.45
10	580.881,037 635.256,437	11	580.873,102 635.247,67	11.825
11	580.873,102 635.247,67	1	580.868,32 635.241,473	7.828

** Lungimile segmentelor sunt determinate în planul de proiecție Stereo 70 și sunt rotunjite la 1 milimetru.

*** Distanța dintre puncte este formată din segmente cumulate ce sunt mai mici decât valoarea 1 milimetru.

**DATE DESPRE IMOBILUL NR. 2353**

Oficiul de Cadastru și Publicitate Imobiliară NEAMT
Biroul de Cadastru și Publicitate Imobiliară Targu-Neamt

A. Partea I. Descrierea imobilului

TEREN Necunoscut

Adresa: Loc. Dolhesti, Str David Creangă, Jud. Neamt, si extravilan UAT Pipirig

Nr. Crt	Nr cadastral Nr. topografic	Suprafața* (mp)	Observații / Referințe
A1		2.034	Sector cadastral:212 Teren neimpregmuit;

Construcții

Crt	Nr cadastral Nr. topografic	Adresa	Observații / Referințe
A1.1		Loc. Dolhesti, Str David Creangă, Jud. Neamt, si extravilan UAT Pipirig	Nr. niveluri:1; S. construita la sol:63 mp;

B. Partea II. Proprietari și acte

Inscrieri privitoare la dreptul de proprietate și alte drepturi reale	Referințe
/	
Act Normativ nr. 7, din 13/03/1996 emis de GUVERNUL ROMÂNIEI;	
B1	A1, A1.1
Inscrierea provizorie, drept de PROPRIETATE, dobandit prin Lege, cota actuala 1/1, cota initiala 1/1 1) COMUNA PIPIRIG, CIF:99999999999999, PROPRIETAR NEIDENTIFICAT	

C. Partea III. SARCINI .

Inscrieri privind dezmembramintele dreptului de proprietate, drepturi reale de garanție și sarcini	Referințe
NU SUNT	

Anexa Nr. 1 La Partea I

Teren

Nr cadastral	Suprafața (mp)*	Observații / Referințe
	2.034	

* Suprafața este determinată în planul de proiecție Stereo 70.

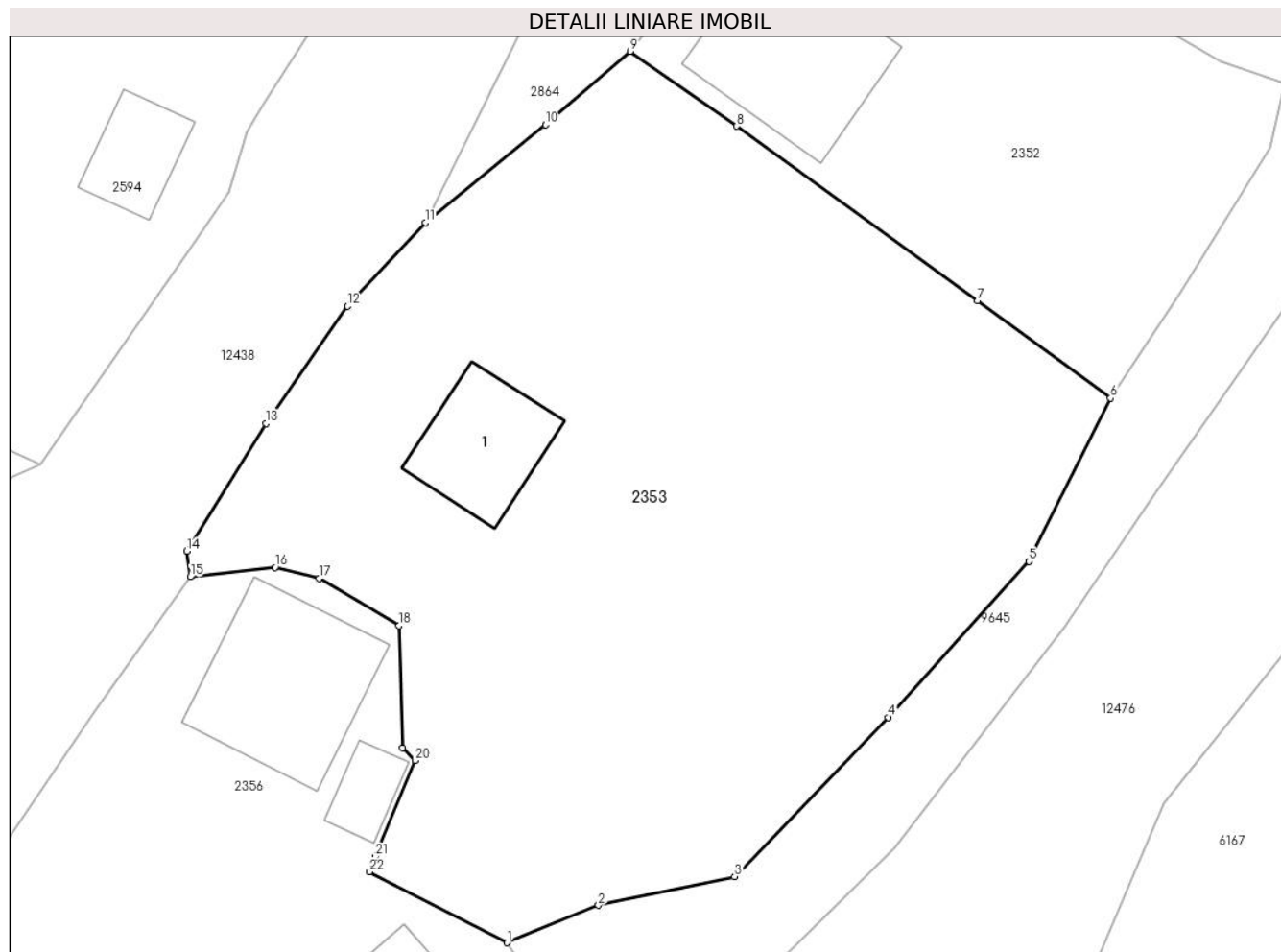

Date referitoare la teren

Crt	Categorie folosință	Intravilan	Suprafața (mp)	Tarla	Parcelă	Nr. topo	Observații / Referințe
1	curți constructii	DA	215	-	-	-	
2	faneata	DA	1.591	-	-	-	
3	faneata	NU	229	-	-	-	

Date referitoare la construcții

Crt	Număr	Destinație construcție	Supraf. (mp)	Situație juridică	Observații / Referințe
A1.1		construcții de locuințe	63	Cu acte	Nr. niveluri:1; S. construita la sol:63 mp;

Lungime Segmente

1) Valorile lungimilor segmentelor sunt obținute din proiecție în plan.

Punct început	X / Y	Punct sfârșit	X / Y	Lungime segment (** (m)
1	580.860,074 635.181,978	2	580.866,182 635.184,472	6.598
3	580.875,283 635.186,392	4	580.885,564 635.197,022	14.788

Punct început	X / Y	Punct sfârșit	X / Y	Lungime segment (** (m)
2	580.866,182 635.184,472	3	580.875,283 635.186,392	9.301
4	580.885,564 635.197,022	5	580.894,977 635.207,425	14.03

Punct început	X / Y	Punct sfârșit	X / Y	Lungime segment (** (m)
5	580.894,977 635.207,425	6	580.900,405 635.218,326	12.178
7	580.891,523 635.224,847	8	580.875,406 635.236,482	19.878
9	580.868,32 635.241,473	10	580.862,657 635.236,577	7.486
11	580.854,621 635.230,057	12	580.849,423 635.224,466	7.634
13	580.843,996 635.216,646	14	580.838,691 635.208,108	10.052
15	580.838,919 635.206,408	16	580.844,588 635.207,034	5.703
17	580.847,528 635.206,299	18	580.852,876 635.203,144	6.209
19	580.853,098 635.195,007	20	580.853,939 635.194,144	1.205
21	580.851,272 635.187,717	22	580.850,891 635.186,709	1.078

Punct început	X / Y	Punct sfârșit	X / Y	Lungime segment (** (m)
6	580.900,405 635.218,326	7	580.891,523 635.224,847	11.019
8	580.875,406 635.236,482	9	580.868,32 635.241,473	8.667
10	580.862,657 635.236,577	11	580.854,621 635.230,057	10.348
12	580.849,423 635.224,466	13	580.843,996 635.216,646	9.519
14	580.838,691 635.208,108	15	580.838,919 635.206,408	1.715
16	580.844,588 635.207,034	17	580.847,528 635.206,299	3.03
18	580.852,876 635.203,144	19	580.853,098 635.195,007	8.14
20	580.853,939 635.194,144	21	580.851,272 635.187,717	6.958
22	580.850,891 635.186,709	1	580.860,074 635.181,978	10.33

** Lungimile segmentelor sunt determinate în planul de proiecție Stereo 70 și sunt rotunjite la 1 milimetru.

*** Distanța dintre puncte este formată din segmente cumulate ce sunt mai mici decât valoarea 1 milimetru.

**DATE DESPRE IMOBILUL NR. 2354**

Oficiul de Cadastru și Publicitate Imobiliară NEAMT
Biroul de Cadastru și Publicitate Imobiliară Targu-Neamt

A. Partea I. Descrierea imobilului

TEREN Intravilan

Adresa: Loc. Dolhesti, Str David Creangă, Jud. Neamt

Nr. Crt	Nr cadastral Nr. topografic	Suprafața* (mp)	Observații / Referințe
A1		72	Sector cadastral:212 Teren neimpregmuit;

B. Partea II. Proprietari și acte

Inscrieri privitoare la dreptul de proprietate și alte drepturi reale	Referințe
/	
Act Normativ nr. 7, din 13/03/1996 emis de GUVERNUL ROMÂNIEI;	
B1	Inscrierea provizorie, drept de PROPRIETATE, dobandit prin Lege, cota actuala 1/1, cota initiala 1/1
	1) COMUNA PIPIRIG, CIF:99999999999999, PROPRIETAR NEIDENTIFICAT

C. Partea III. SARCINI .

Inscrieri privind dezmembramintele dreptului de proprietate, drepturi reale de garanție și sarcini	Referințe
NU SUNT	

Anexa Nr. 1 La Partea I

Teren

Nr cadastral	Suprafața (mp)*	Observații / Referințe
	72	

* Suprafața este determinată în planul de proiecție Stereo 70.

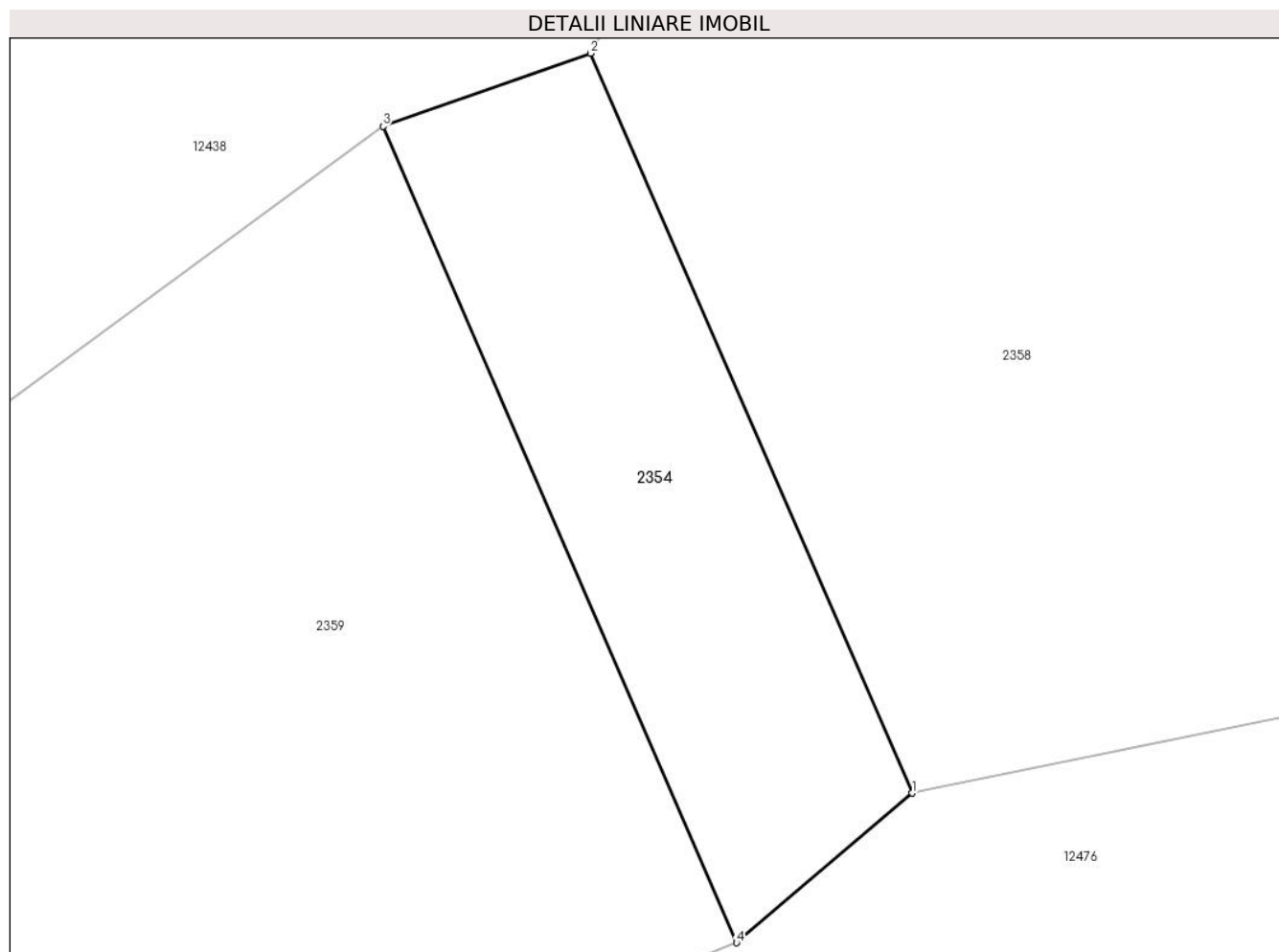

Date referitoare la teren

Crt	Categorie folosință	Intra vilan	Suprafața (mp)	Tarla	Parcelă	Nr. topo	Observații / Referințe
1	drum	DA	72	-	-	-	

Lungime Segmente

1) Valorile lungimilor segmentelor sunt obținute din proiecție în plan.

Punct început	X / Y	Punct sfârșit	X / Y	Lungime segment (** (m)
1	580.799,855 635.131,98	2	580.793,548 635.146,466	15.799
2	580.793,548 635.146,466	3	580.789,484 635.145,036	4.308
3	580.789,484 635.145,036	4	580.796,412 635.129,05	17.423
4	580.796,412 635.129,05	1	580.799,855 635.131,98	4.521

** Lungimile segmentelor sunt determinate în planul de proiecție Stereo 70 și sunt rotunjite la 1 milimetru.

***** Distanţa dintre puncte este formată din segmente cumulate ce sunt mai mici decât valoarea 1 milimetru.**

**DATE DESPRE IMOBILUL NR. 2355**

Oficiul de Cadastru și Publicitate Imobiliară NEAMT
Biroul de Cadastru și Publicitate Imobiliară Targu-Neamt

A. Partea I. Descrierea imobilului

TEREN Intravilan

Adresa: Loc. Dolhesti, Str David Creangă, Jud. Neamt

Nr. Crt	Nr cadastral Nr. topografic	Suprafața* (mp)	Observații / Referințe
A1		771	Sector cadastral:212 Teren imprejmuit;

Construcții

Crt	Nr cadastral Nr. topografic	Adresa	Observații / Referințe
A1.1		Loc. Dolhesti, Str David Creangă, Jud. Neamt	Nr. niveluri:2; S. construita la sol:94 mp;
A1.2		Loc. Dolhesti, Str David Creangă, Jud. Neamt	Nr. niveluri:1; S. construita la sol:38 mp;
A1.3		Loc. Dolhesti, Str David Creangă, Jud. Neamt	Nr. niveluri:1; S. construita la sol:20 mp;

B. Partea II. Proprietari și acte

Inscrieri privitoare la dreptul de proprietate și alte drepturi reale		Referințe
/		
Act Administrativ nr. 9539, din 06/06/2023 emis de PRIMARIA COMUNEI PIPIRIG;		
B1	Inscrierea posesiei, drept de PROPRIETATE, dobandit prin Lege, cota actuala 1/1, cota initiala 1/1 1) BUTNARIU GHEORGHE 2) BUTNARIU DĂNUȚA	A1
Act Administrativ nr. 17408, din 01/11/2023 emis de PRIMARIA COMUNEI PIPIRIG;		
B2	Intabulare, drept de PROPRIETATE, dobandit prin Lege, cota actuala 1/1, cota initiala 1/1 1) BUTNARIU GHEORGHE 2) BUTNARIU DĂNUȚA	A1.1, A1.2, A1.3

C. Partea III. SARCINI .

Inscrieri privind dezmembramintele dreptului de proprietate, drepturi reale de garanție și sarcini	Referințe
NU SUNT	

Anexa Nr. 1 La Partea I

Teren

Nr cadastral	Suprafața (mp)*	Observații / Referințe
	771	

* Suprafața este determinată în planul de proiecție Stereo 70.

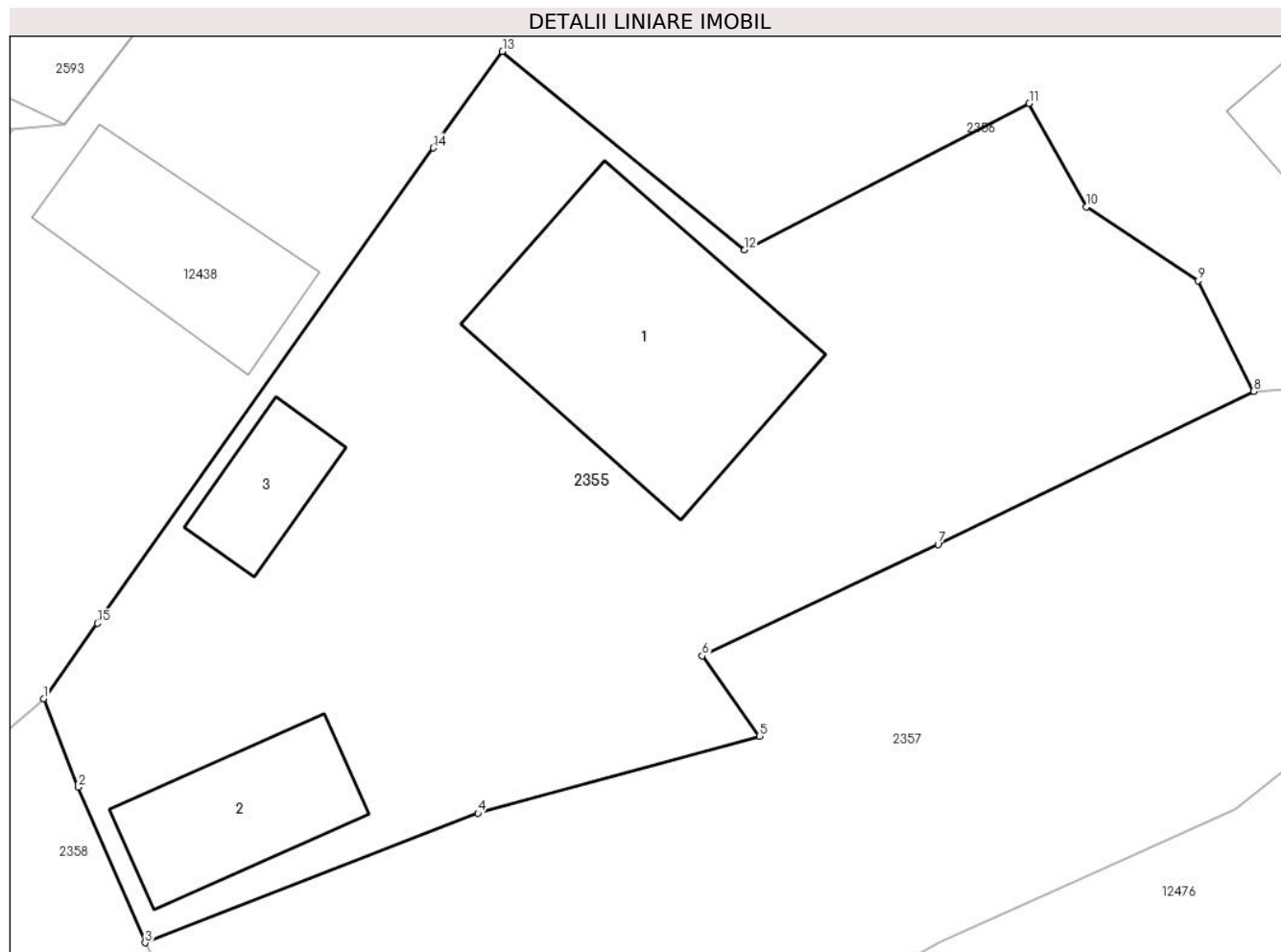

Date referitoare la teren

Crt	Categorie folosință	Intravilan	Suprafața (mp)	Tarla	Parcelă	Nr. topo	Observații / Referințe
1	curți constructii	DA	771	-	-	-	

Date referitoare la construcții

Crt	Număr	Destinație construcție	Supraf. (mp)	Situație juridică	Observații / Referințe
A1.1		construcții de locuințe	94	Cu acte	Nr. niveluri:2; S. construita la sol:94 mp;
A1.2		construcții anexa	38	Cu acte	Nr. niveluri:1; S. construita la sol:38 mp;
A1.3		construcții anexa	20	Cu acte	Nr. niveluri:1; S. construita la sol:20 mp;

Lungime Segmente

1) Valorile lungimilor segmentelor sunt obținute din proiecție în plan.

Punct început	X / Y	Punct sfârșit	X / Y	Lungime segment (** (m)
1	580.804,951 635.158,146	2	580.806,278 635.154,775	3.623
2	580.806,278 635.154,775	3	580.808,825 635.148,845	6.454

Punct început	X / Y	Punct sfârșit	X / Y	Lungime segment (** (m)
3	580.808,825 635.148,845	4	580.821,532 635.153,784	13.633
4	580.821,532 635.153,784	5	580.832,279 635.156,724	11.142
5	580.832,279 635.156,724	6	580.830,09 635.159,783	3.762
6	580.830,09 635.159,783	7	580.839,098 635.164,036	9.962
7	580.839,098 635.164,036	8	580.851,149 635.169,871	13.389
8	580.851,149 635.169,871	9	580.849,029 635.174,092	4.723
9	580.849,029 635.174,092	10	580.844,754 635.176,912	5.121
10	580.844,754 635.176,912	11	580.842,578 635.180,86	4.508
11	580.842,578 635.180,86	12	580.831,715 635.175,263	12.22
12	580.831,715 635.175,263	13	580.822,464 635.182,837	11.956
13	580.822,464 635.182,837	14	580.819,824 635.179,155	4.531
14	580.819,824 635.179,155	15	580.807,007 635.161,031	22.198
15	580.807,007 635.161,031	1	580.804,951 635.158,146	3.543

** Lungimile segmentelor sunt determinate în planul de proiecție Stereo 70 și sunt rotunjite la 1 milimetru.

*** Distanța dintre puncte este formată din segmente cumulate ce sunt mai mici decât valoarea 1 milimetru.

**DATE DESPRE IMOBILUL NR. 2356**

Oficiul de Cadastru și Publicitate Imobiliară NEAMT
Biroul de Cadastru și Publicitate Imobiliară Targu-Neamt

A. Partea I. Descrierea imobilului

TEREN Intravilan

Adresa: Loc. Dolhesti, Str David Creangă, Jud. Neamt

Nr. Crt	Nr cadastral Nr. topografic	Suprafața* (mp)	Observații / Referințe
A1		771	Sector cadastral:212 Teren imprejmuit;

Construcții

Crt	Nr cadastral Nr. topografic	Adresa	Observații / Referințe
A1.1		Loc. Dolhesti, Str David Creangă, Jud. Neamt	Nr. niveluri:2; S. construita la sol:110 mp;
A1.2		Loc. Dolhesti, Str David Creangă, Jud. Neamt	Nr. niveluri:1; S. construita la sol:41 mp;
A1.3		Loc. Dolhesti, Str David Creangă, Jud. Neamt	Nr. niveluri:1; S. construita la sol:21 mp;

B. Partea II. Proprietari și acte

Inscrieri privitoare la dreptul de proprietate și alte drepturi reale		Referințe
/		
Act Administrativ nr. 9538, din 06/06/2023 emis de PRIMARIA COMUNEI PIPIRIG;		
B1	Inscrierea posesiei, drept de PROPRIETATE, dobandit prin Lege, cota actuala 1/1, cota initiala 1/1 1) BUTNARIU VASILE 2) BUTNARIU OLGA	A1
Act Administrativ nr. 17408, din 01/11/2023 emis de PRIMARIA COMUNEI PIPIRIG;		
B2	Intabulare, drept de PROPRIETATE, dobandit prin Lege, cota actuala 1/1, cota initiala 1/1 1) BUTNARIU VASILE 2) BUTNARIU OLGA	A1.1, A1.2, A1.3

C. Partea III. SARCINI .

Inscrieri privind dezmembramintele dreptului de proprietate, drepturi reale de garanție și sarcini	Referințe
NU SUNT	

Anexa Nr. 1 La Partea I

Teren

Nr cadastral	Suprafața (mp)*	Observații / Referințe
	771	

* Suprafața este determinată în planul de proiecție Stereo 70.

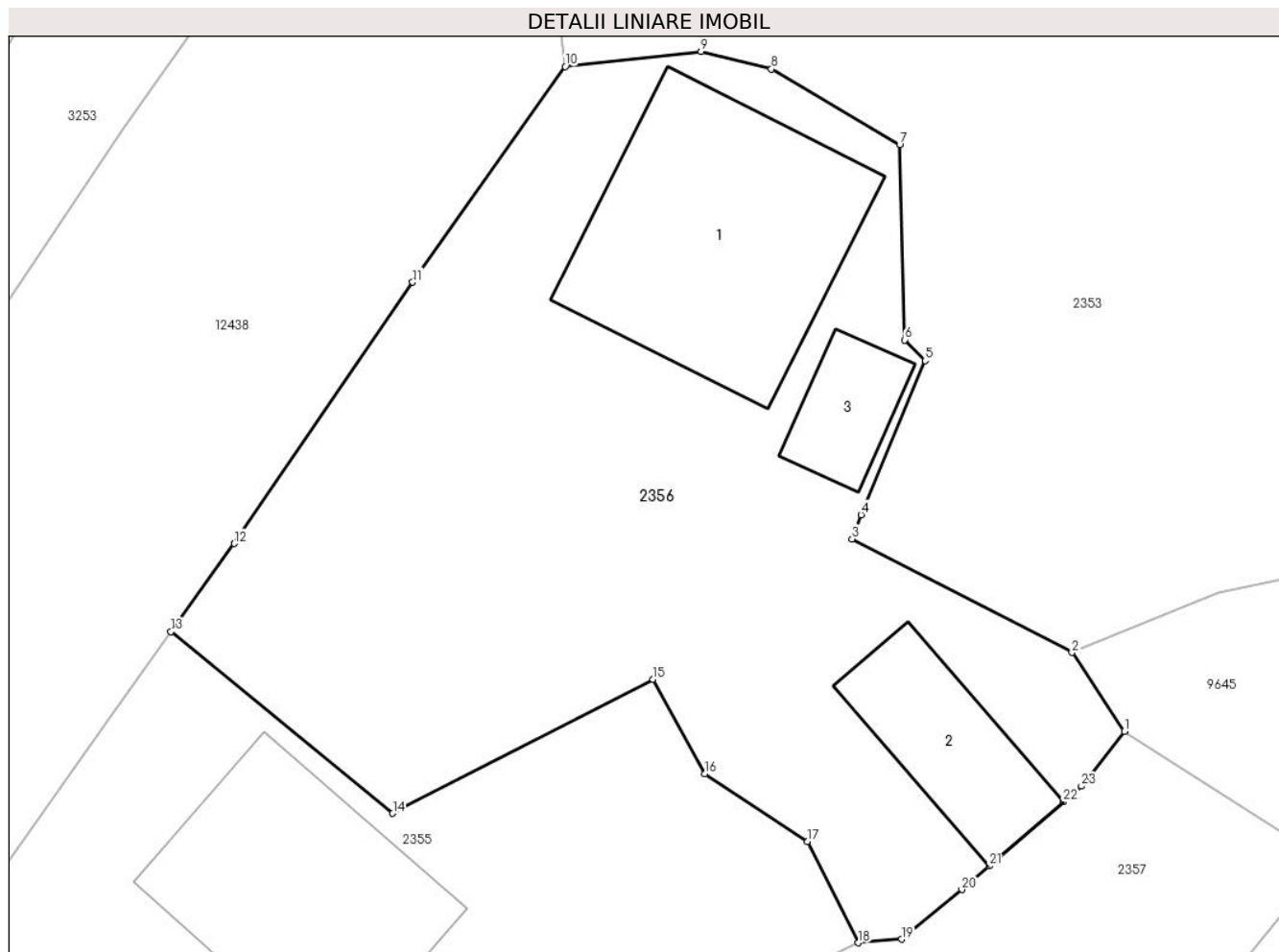

Date referitoare la teren

Crt	Categorie folosință	Intravilan	Suprafața (mp)	Tarla	Parcelă	Nr. topo	Observații / Referințe
1	curți construcții	DA	463	-	-	-	
2	faneata	DA	308	-	-	-	

Date referitoare la construcții

Crt	Număr	Destinație construcție	Supraf. (mp)	Situație juridică	Observații / Referințe
A1.1		construcții de locuințe	110	Cu acte	Nr. niveluri:2; S. construita la sol:110 mp;
A1.2		construcții anexa	41	Cu acte	Nr. niveluri:1; S. construita la sol:41 mp;
A1.3		construcții anexa	21	Cu acte	Nr. niveluri:1; S. construita la sol:21 mp;

Lungime Segmente

1) Valorile lungimilor segmentelor sunt obținute din proiecție în plan.

Punct început	X / Y	Punct sfârșit	X / Y	Lungime segment (** (m)	Punct început	X / Y	Punct sfârșit	X / Y	Lungime segment (** (m)
1	580.862,256 635.178,691	2	580.860,074 635.181,978	3.945	2	580.860,074 635.181,978	3	580.850,891 635.186,709	10.33

Punct început	X / Y	Punct sfârșit	X / Y	Lungime segment (** (m)
3	580.850,891 635.186,709	4	580.851,272 635.187,717	1.078
5	580.853,939 635.194,144	6	580.853,098 635.195,007	1.205
7	580.852,876 635.203,144	8	580.847,528 635.206,299	6.209
9	580.844,588 635.207,034	10	580.838,919 635.206,408	5.703
11	580.832,549 635.197,408	12	580.825,103 635.186,518	13.192
13	580.822,464 635.182,837	14	580.831,715 635.175,263	11.956
15	580.842,578 635.180,86	16	580.844,754 635.176,912	4.508
17	580.849,029 635.174,092	18	580.851,149 635.169,871	4.723
19	580.852,953 635.170,016	20	580.855,472 635.172,083	3.259
21	580.856,612 635.173,068	22	580.859,708 635.175,744	4.092
23	580.860,472 635.176,404	1	580.862,256 635.178,691	2.901

Punct început	X / Y	Punct sfârșit	X / Y	Lungime segment (** (m)
4	580.851,272 635.187,717	5	580.853,939 635.194,144	6.958
6	580.853,098 635.195,007	7	580.852,876 635.203,144	8.14
8	580.847,528 635.206,299	9	580.844,588 635.207,034	3.03
10	580.838,919 635.206,408	11	580.832,549 635.197,408	11.026
12	580.825,103 635.186,518	13	580.822,464 635.182,837	4.529
14	580.831,715 635.175,263	15	580.842,578 635.180,86	12.22
16	580.844,754 635.176,912	17	580.849,029 635.174,092	5.121
18	580.851,149 635.169,871	19	580.852,953 635.170,016	1.81
20	580.855,472 635.172,083	21	580.856,612 635.173,068	1.507
22	580.859,708 635.175,744	23	580.860,472 635.176,404	1.01

** Lungimile segmentelor sunt determinate în planul de proiecție Stereo 70 și sunt rotunjite la 1 milimetru.

*** Distanța dintre puncte este formată din segmente cumulate ce sunt mai mici decât valoarea 1 milimetru.

**DATE DESPRE IMOBILUL NR. 2357**

Oficiul de Cadastru și Publicitate Imobiliară NEAMT
Biroul de Cadastru și Publicitate Imobiliară Targu-Neamt

A. Partea I. Descrierea imobilului

TEREN Necunoscut

Adresa: Loc. Dolhesti, Jud. Neamt, si extravilan UAT Pipirig

Nr. Crt	Nr cadastral Nr. topografic	Suprafața* (mp)	Observații / Referințe
A1		794	Sector cadastral:212 Teren neimprejmuit;

B. Partea II. Proprietari și acte

Inscrieri privitoare la dreptul de proprietate și alte drepturi reale		Referințe
/		
Act Normativ nr. 7, din 13/03/1996 emis de GUVERNUL ROMÂNIEI;		
B1	Inscrierea provizorie, drept de PROPRIETATE, dobandit prin Lege, cota actuala 1/1, cota initiala 1/1 1) COMUNA PIPIRIG, CIF:99999999999999, PROPRIETAR NEIDENTIFICAT	A1

C. Partea III. SARCINI .

Inscrieri privind dezmembramintele dreptului de proprietate, drepturi reale de garanție și sarcini	Referințe
NU SUNT	

Anexa Nr. 1 La Partea I

Teren

Nr cadastral	Suprafața (mp)*	Observații / Referințe
	794	

* Suprafața este determinată în planul de proiecție Stereo 70.

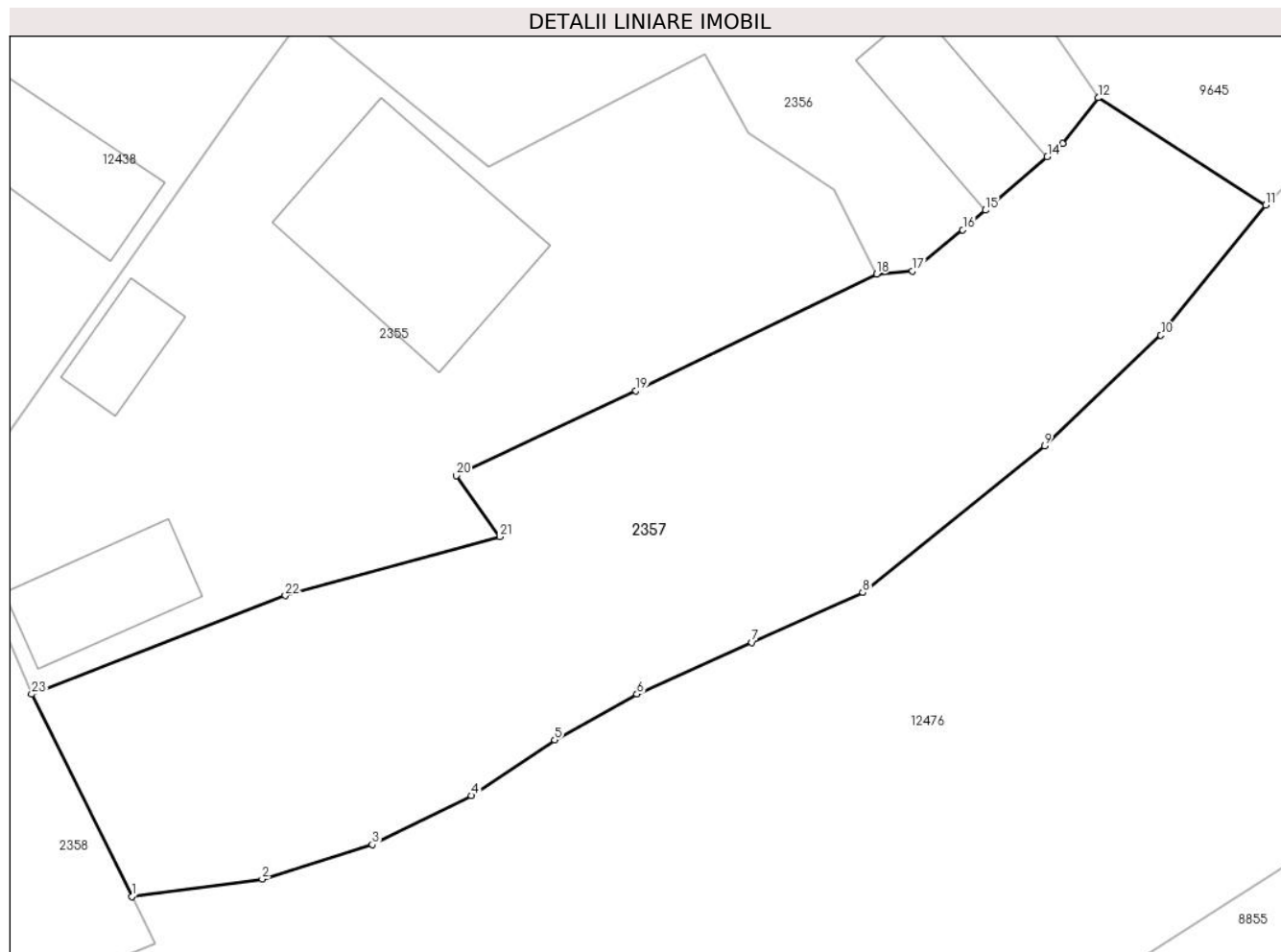

Date referitoare la teren

Crt	Categorie folosință	Intravilan	Suprafața (mp)	Tarla	Parcelă	Nr. topo	Observații / Referințe
1	faneata	DA	672	-	-	-	
2	faneata	NU	121	-	-	-	

Lungime Segmente

1) Valorile lungimilor segmentelor sunt obținute din proiecție în plan.

Punct început	X / Y	Punct sfârșit	X / Y	Lungime segment (** (m))
1	580.813,838 635.138,728	2	580.820,381 635.139,598	6.601
3	580.825,89 635.141,325	4	580.830,859 635.143,765	5.536
5	580.835,033 635.146,554	6	580.839,149 635.148,853	4.715
7	580.844,907 635.151,436	8	580.850,465 635.153,93	6.092

Punct început	X / Y	Punct sfârșit	X / Y	Lungime segment (** (m))
2	580.820,381 635.139,598	3	580.825,89 635.141,325	5.773
4	580.830,859 635.143,765	5	580.835,033 635.146,554	5.02
6	580.839,149 635.148,853	7	580.844,907 635.151,436	6.311
8	580.850,465 635.153,93	9	580.859,571 635.161,266	11.693

Punct început	X / Y	Punct sfârșit	X / Y	Lungime segment (** (m)
9	580.859,571 635.161,266	10	580.865,402 635.166,809	8.045
11	580.870,654 635.173,316	12	580.862,256 635.178,691	9.971
13	580.860,472 635.176,404	14	580.859,708 635.175,744	1.01
15	580.856,612 635.173,068	16	580.855,472 635.172,083	1.507
17	580.852,953 635.170,016	18	580.851,149 635.169,871	1.81
19	580.839,098 635.164,036	20	580.830,09 635.159,783	9.962
21	580.832,279 635.156,724	22	580.821,532 635.153,784	11.142
23	580.808,825 635.148,845	1	580.813,838 635.138,728	11.291

Punct început	X / Y	Punct sfârșit	X / Y	Lungime segment (** (m)
10	580.865,402 635.166,809	11	580.870,654 635.173,316	8.362
12	580.862,256 635.178,691	13	580.860,472 635.176,404	2.901
14	580.859,708 635.175,744	15	580.856,612 635.173,068	4.092
16	580.855,472 635.172,083	17	580.852,953 635.170,016	3.259
18	580.851,149 635.169,871	19	580.839,098 635.164,036	13.389
20	580.830,09 635.159,783	21	580.832,279 635.156,724	3.762
22	580.821,532 635.153,784	23	580.808,825 635.148,845	13.633

** Lungimile segmentelor sunt determinate în planul de proiecție Stereo 70 și sunt rotunjite la 1 milimetru.

*** Distanța dintre puncte este formată din segmente cumulate ce sunt mai mici decât valoarea 1 milimetru.

**DATE DESPRE IMOBILUL NR. 2358**

Oficiul de Cadastru și Publicitate Imobiliară NEAMT
Biroul de Cadastru și Publicitate Imobiliară Targu-Neamt

A. Partea I. Descrierea imobilului

TEREN Intravilan

Adresa: Loc. Dolhesti, Str David Creangă, Jud. Neamt

Nr. Crt	Nr cadastral Nr. topografic	Suprafața* (mp)	Observații / Referințe
A1		316	Sector cadastral:212 Teren neimprejmuit;

B. Partea II. Proprietari și acte

Inscrieri privitoare la dreptul de proprietate și alte drepturi reale	Referințe
/	
Act Normativ nr. 7, din 13/03/1996 emis de GUVERNUL ROMÂNIEI;	
B1	Inscrierea provizorie, drept de PROPRIETATE, dobandit prin Lege, cota actuala 1/1, cota initiala 1/1
	1) COMUNA PIPIRIG, CIF:99999999999999, PROPRIETAR NEIDENTIFICAT

C. Partea III. SARCINI .

Inscrieri privind dezmembramintele dreptului de proprietate, drepturi reale de garanție și sarcini	Referințe
NU SUNT	

Anexa Nr. 1 La Partea I

Teren

Nr cadastral	Suprafața (mp)*	Observații / Referințe
	316	

* Suprafața este determinată în planul de proiecție Stereo 70.

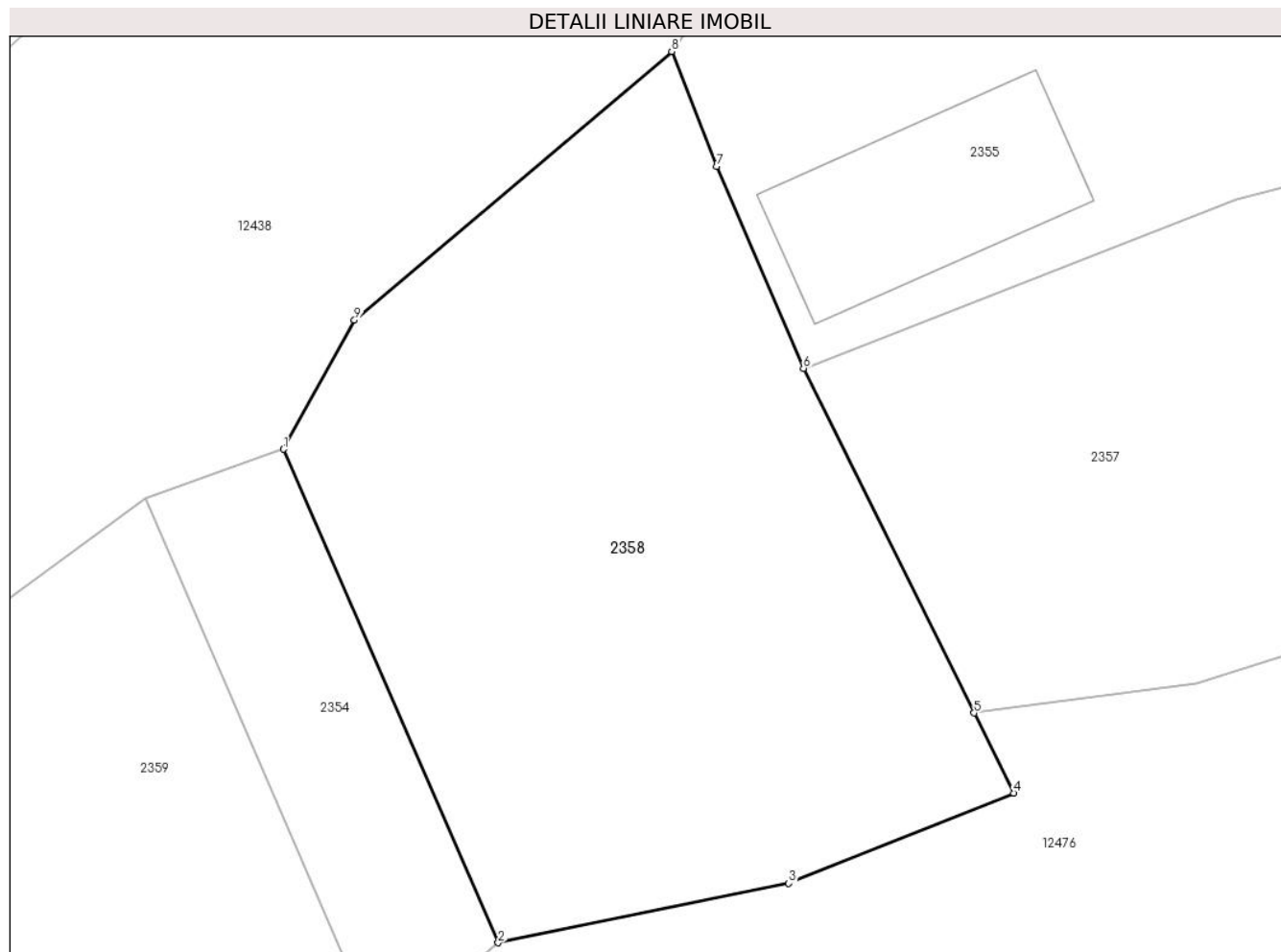

Date referitoare la teren

Crt	Categorie folosință	Intravilan	Suprafața (mp)	Tarla	Parcelă	Nr. topo	Observații / Referințe
1	curți constructii	DA	316	-	-	-	

Lungime Segmente

1) Valorile lungimilor segmentelor sunt obținute din proiecție în plan.

Punct început	X / Y	Punct sfârșit	X / Y	Lungime segment (** (m)
1	580.793,548 635.146,466	2	580.799,855 635.131,98	15.799
2	580.799,855 635.131,98	3	580.808,39 635.133,729	8.712
3	580.808,39 635.133,729	4	580.815,004 635.136,373	7.123
4	580.815,004 635.136,373	5	580.813,838 635.138,728	2.628
5	580.813,838 635.138,728	6	580.808,825 635.148,845	11.291

Punct început	X / Y	Punct sfârșit	X / Y	Lungime segment (** (m)
6	580.808,825 635.148,845	7	580.806,278 635.154,775	6.454
7	580.806,278 635.154,775	8	580.804,951 635.158,146	3.623
8	580.804,951 635.158,146	9	580.795,629 635.150,258	12.211
9	580.795,629 635.150,258	1	580.793,548 635.146,466	4.325

** Lungimile segmentelor sunt determinate în planul de proiecție Stereo 70 și sunt rotunjite la 1 milimetru.

*** Distanța dintre puncte este formată din segmente cumulate ce sunt mai mici decât valoarea 1 milimetru.

**DATE DESPRE IMOBILUL NR. 2359**

Oficiul de Cadastru și Publicitate Imobiliară NEAMT
Biroul de Cadastru și Publicitate Imobiliară Targu-Neamt

A. Partea I. Descrierea imobilului

TEREN Intravilan

Adresa: Loc. Dolhesti, Str David Creangă, Jud. Neamt

Nr. Crt	Nr cadastral Nr. topografic	Suprafața* (mp)	Observații / Referințe
A1		718	Sector cadastral:212 Teren neimpregmuit;

B. Partea II. Proprietari și acte

Inscrieri privitoare la dreptul de proprietate și alte drepturi reale		Referințe
/		
Act Normativ nr. 7, din 13/03/1996 emis de GUVERNUL ROMÂNIEI;		
B1	Inscrierea provizorie, drept de PROPRIETATE, dobandit prin Lege, cota actuala 1/1, cota initiala 1/1	A1
1) COMUNA PIPIRIG, CIF:99999999999999, PROPRIETAR NEIDENTIFICAT		

C. Partea III. SARCINI .

Inscrieri privind dezmembramintele dreptului de proprietate, drepturi reale de garanție și sarcini	Referințe
NU SUNT	

Anexa Nr. 1 La Partea I

Teren

Nr cadastral	Suprafața (mp)*	Observații / Referințe
	718	

* Suprafața este determinată în planul de proiecție Stereo 70.

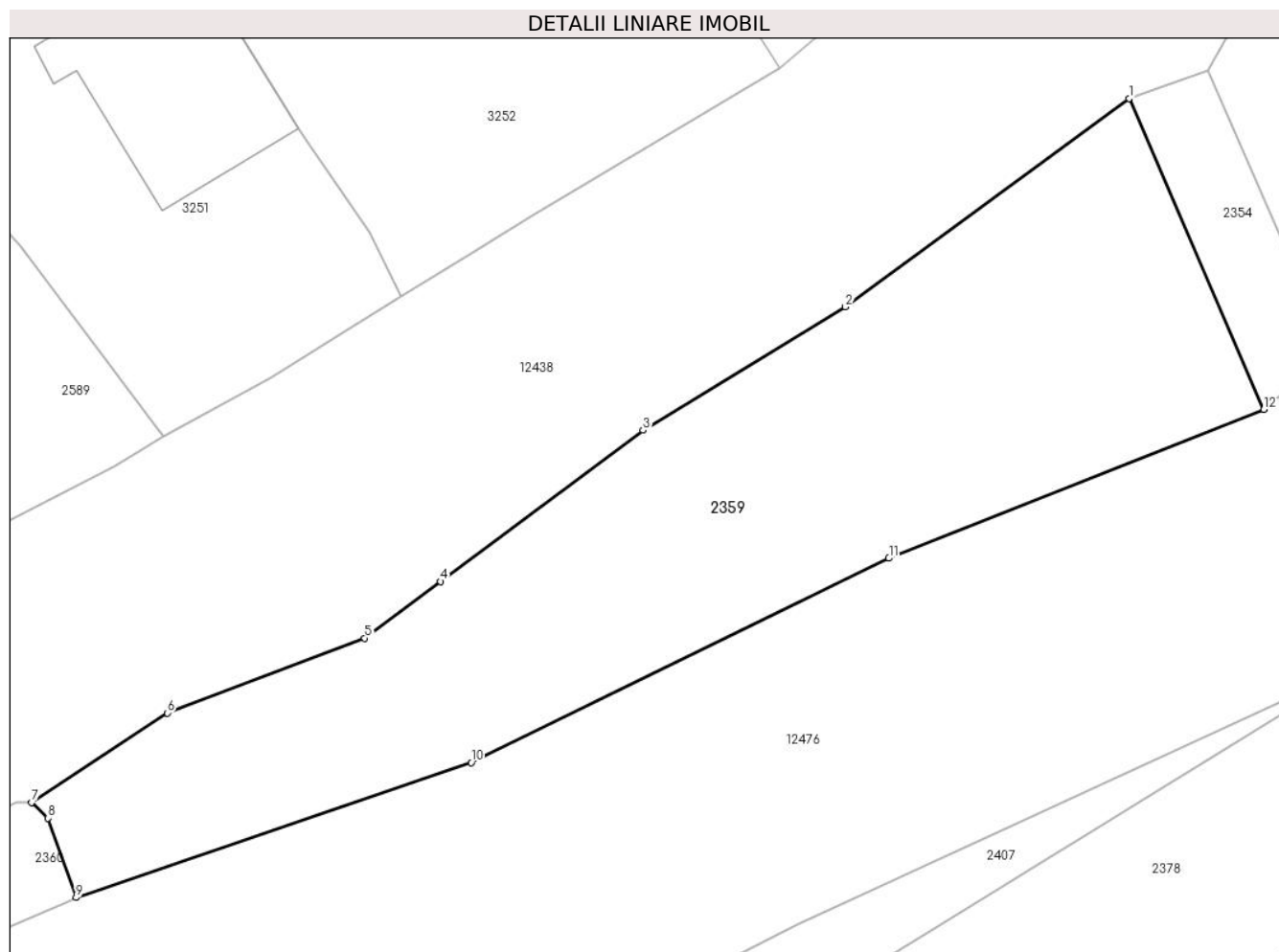

Date referitoare la teren

Crt	Categorie folosință	Intra vilan	Suprafața (mp)	Tarla	Parcelă	Nr. topo	Observații / Referințe
1	faneata	DA	718	-	-	-	

Lungime Segmente

1) Valorile lungimilor segmentelor sunt obținute din proiecție în plan.

Punct început	X / Y	Punct sfârșit	X / Y	Lungime segment (** (m)
1	580.789,484 635.145,036	2	580.774,888 635.134,319	18.108
2	580.774,888 635.134,319	3	580.764,474 635.127,977	12.193
3	580.764,474 635.127,977	4	580.754,056 635.120,2	13.001
4	580.754,056 635.120,2	5	580.750,161 635.117,293	4.86
5	580.750,161 635.117,293	6	580.739,997 635.113,438	10.871

Punct început	X / Y	Punct sfârșit	X / Y	Lungime segment (** (m)
6	580.739,997 635.113,438	7	580.733,017 635.108,845	8.356
7	580.733,017 635.108,845	8	580.733,863 635.108,034	1.172
8	580.733,863 635.108,034	9	580.735,312 635.103,955	4.329
9	580.735,312 635.103,955	10	580.755,632 635.110,893	21.472
10	580.755,632 635.110,893	11	580.777,125 635.121,4	23.924
11	580.777,125 635.121,4	12	580.796,412 635.129,05	20.749
12	580.796,412 635.129,05	1	580.789,484 635.145,036	17.423

** Lungimile segmentelor sunt determinate în planul de proiecție Stereo 70 și sunt rotunjite la 1 milimetru.

*** Distanța dintre puncte este formată din segmente cumulate ce sunt mai mici decât valoarea 1 milimetru.

**DATE DESPRE IMOBILUL NR. 2360**

Oficiul de Cadastru și Publicitate Imobiliară NEAMT
Biroul de Cadastru și Publicitate Imobiliară Targu-Neamt

A. Partea I. Descrierea imobilului

TEREN Intravilan

Adresa: Loc. Dolhesti, Str David Creangă, Jud. Neamt

Nr. Crt	Nr cadastral Nr. topografic	Suprafața* (mp)	Observații / Referințe
A1		673	Sector cadastral:212 Teren neimpregmuit;

B. Partea II. Proprietari și acte

Inscrieri privitoare la dreptul de proprietate și alte drepturi reale		Referințe
/		
Act Normativ nr. 7, din 13/03/1996 emis de GUVERNUL ROMÂNIEI;		
B1	Inscrierea provizorie, drept de PROPRIETATE, dobandit prin Lege, cota actuala 1/1, cota initiala 1/1	A1
1) COMUNA PIPIRIG, CIF:99999999999999, PROPRIETAR NEIDENTIFICAT		

C. Partea III. SARCINI .

Inscrieri privind dezmembramintele dreptului de proprietate, drepturi reale de garanție și sarcini	Referințe
NU SUNT	

Anexa Nr. 1 La Partea I

Teren

Nr cadastral	Suprafața (mp)*	Observații / Referințe
	673	

* Suprafața este determinată în planul de proiecție Stereo 70.

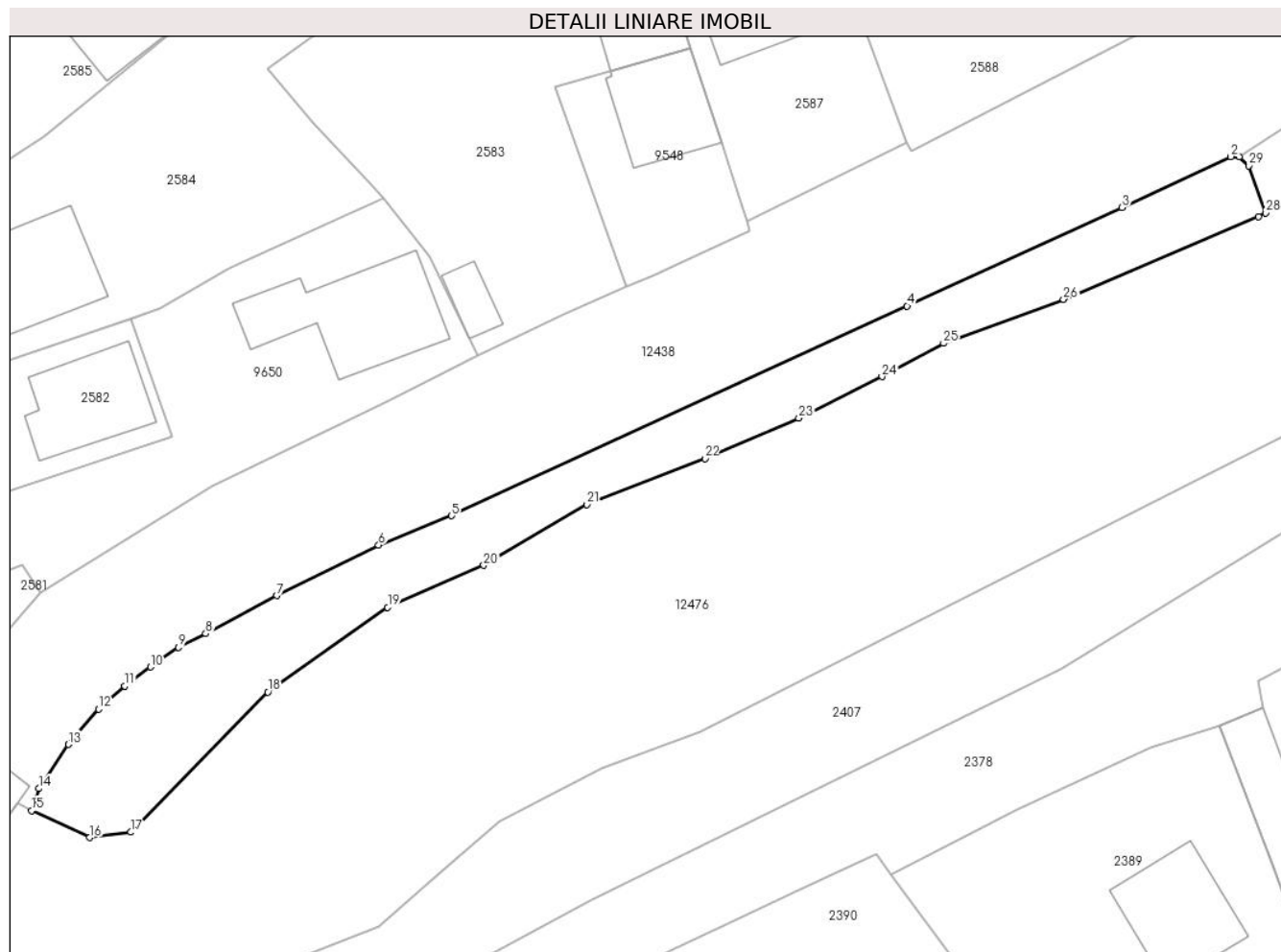

Date referitoare la teren

Crt	Categorie folosință	Intravilan	Suprafața (mp)	Tarla	Parcelă	Nr. topo	Observații / Referințe
1	neproductiv	DA	673	-	-	-	

Lungime Segmente

1) Valorile lungimilor segmentelor sunt obținute din proiecție în plan.

Punct început	X / Y	Punct sfârșit	X / Y	Lungime segment (** (m)
1	580.733,017 635.108,845	2	580.732,257 635.108,845	0.76
3	580.722,808 635.104,409	4	580.704,1 635.095,866	20.566
5	580.664,484 635.077,637	6	580.658,123 635.075,086	6.853
7	580.649,266 635.070,687	8	580.643,094 635.067,375	7.004
9	580.640,714 635.066,208	10	580.638,291 635.064,494	2.968

Punct început	X / Y	Punct sfârșit	X / Y	Lungime segment (** (m)
2	580.732,257 635.108,845	3	580.722,808 635.104,409	10.438
4	580.704,1 635.095,866	5	580.664,484 635.077,637	43.609
6	580.658,123 635.075,086	7	580.649,266 635.070,687	9.889
8	580.643,094 635.067,375	9	580.640,714 635.066,208	2.651
10	580.638,291 635.064,494	11	580.636,055 635.062,822	2.792

Punct început	X / Y	Punct sfârșit	X / Y	Lungime segment (** (m)
11	580.636,055 635.062,822	12	580.633,755 635.060,828	3.044
13	580.631,152 635.057,759	14	580.628,583 635.053,919	4.62
15	580.627,936 635.052,01	16	580.632,981 635.049,666	5.563
17	580.636,582 635.050,132	18	580.648,489 635.062,32	17.039
19	580.658,916 635.069,668	20	580.667,273 635.073,331	9.125
21	580.676,251 635.078,601	22	580.686,517 635.082,613	11.022
23	580.694,682 635.086,108	24	580.701,928 635.089,722	8.097
25	580.707,274 635.092,619	26	580.717,724 635.096,443	11.128
27	580.734,675 635.103,644	28	580.735,312 635.103,955	0.709
29	580.733,863 635.108,034	1	580.733,017 635.108,845	1.172

Punct început	X / Y	Punct sfârșit	X / Y	Lungime segment (** (m)
12	580.633,755 635.060,828	13	580.631,152 635.057,759	4.024
14	580.628,583 635.053,919	15	580.627,936 635.052,01	2.016
16	580.632,981 635.049,666	17	580.636,582 635.050,132	3.631
18	580.648,489 635.062,32	19	580.658,916 635.069,668	12.756
20	580.667,273 635.073,331	21	580.676,251 635.078,601	10.41
22	580.686,517 635.082,613	23	580.694,682 635.086,108	8.882
24	580.701,928 635.089,722	25	580.707,274 635.092,619	6.08
26	580.717,724 635.096,443	27	580.734,675 635.103,644	18.417
28	580.735,312 635.103,955	29	580.733,863 635.108,034	4.329

** Lungimile segmentelor sunt determinate în planul de proiecție Stereo 70 și sunt rotunjite la 1 milimetru.

*** Distanța dintre puncte este formată din segmente cumulate ce sunt mai mici decât valoarea 1 milimetru.

**DATE DESPRE IMOBILUL NR. 2864**

Oficiul de Cadastru și Publicitate Imobiliară NEAMT
Biroul de Cadastru și Publicitate Imobiliară Targu-Neamt

A. Partea I. Descrierea imobilului

TEREN Intravilan

Adresa: Loc. Dolhesti, Str David Creangă, Jud. Neamt

Nr. Crt	Nr cadastral Nr. topografic	Suprafața* (mp)	Observații / Referințe
A1		432	Sector cadastral:212 Teren neimpregmuit;

B. Partea II. Proprietari și acte

Inscrieri privitoare la dreptul de proprietate și alte drepturi reale	Referințe
/	
Act Normativ nr. 7, din 13/03/1996 emis de GUVERNUL ROMÂNIEI;	
B1	Inscrierea provizorie, drept de PROPRIETATE, dobandit prin Lege, cota actuala 1/1, cota initiala 1/1
	1) COMUNA PIPIRIG, CIF:99999999999999, PROPRIETAR NEIDENTIFICAT

C. Partea III. SARCINI .

Inscrieri privind dezmembramintele dreptului de proprietate, drepturi reale de garanție și sarcini	Referințe
NU SUNT	

Anexa Nr. 1 La Partea I

Teren

Nr cadastral	Suprafața (mp)*	Observații / Referințe
	432	

* Suprafața este determinată în planul de proiecție Stereo 70.



Date referitoare la teren

Crt	Categorie folosință	Intravilan	Suprafața (mp)	Tarla	Parcelă	Nr. topo	Observații / Referințe
1	drum	DA	432	-	-	-	

Lungime Segmente

1) Valorile lungimilor segmentelor sunt obținute din proiecție în plan.

Punct început	X / Y	Punct sfârșit	X / Y	Lungime segment (** (m)
1	580.925,342 635.272,76	2	580.907,28 635.279,18	19.169
2	580.907,28 635.279,18	3	580.901,082 635.278,688	6.217
3	580.901,082 635.278,688	4	580.880,565 635.262,406	26.193
4	580.880,565 635.262,406	5	580.863,776 635.244,846	24.295
5	580.863,776 635.244,846	6	580.862,018 635.244,846	1.758

Punct început	X / Y	Punct sfârşit	X / Y	Lungime segment (** (m)
6	580.862,018 635.244,846	7	580.854,621 635.230,057	16.536
7	580.854,621 635.230,057	8	580.862,657 635.236,577	10.348
8	580.862,657 635.236,577	9	580.868,32 635.241,473	7.486
9	580.868,32 635.241,473	10	580.873,102 635.247,67	7.828
10	580.873,102 635.247,67	11	580.881,037 635.256,437	11.825
11	580.881,037 635.256,437	12	580.897,318 635.267,696	19.795
12	580.897,318 635.267,696	13	580.904,434 635.273,879	9.427
13	580.904,434 635.273,879	14	580.908,044 635.273,958	3.611
14	580.908,044 635.273,958	15	580.912,945 635.273,199	4.959
15	580.912,945 635.273,199	16	580.918,026 635.271,042	5.52
16	580.918,026 635.271,042	17	580.923,152 635.267,82	6.055
17	580.923,152 635.267,82	1	580.925,342 635.272,76	5.404

** Lungimile segmentelor sunt determinate în planul de proiecţie Stereo 70 şi sunt rotunjite la 1 milimetru.

*** Distanţa dintre puncte este formată din segmente cumulate ce sunt mai mici decât valoarea 1 milimetru.

**DATE DESPRE IMOBILUL NR. 3047**

Oficiul de Cadastru și Publicitate Imobiliară NEAMT
Biroul de Cadastru și Publicitate Imobiliară Targu-Neamt

A. Partea I. Descrierea imobilului

TEREN Intravilan

Adresa: Loc. Dolhesti, Str David Creangă, Jud. Neamt

Nr. Crt	Nr cadastral Nr. topografic	Suprafața* (mp)	Observații / Referințe
A1	53288	3.362	Sector cadastral:212 Teren imprejmuit;

B. Partea II. Proprietari și acte

Inscrieri privitoare la dreptul de proprietate și alte drepturi reale		Referințe
27262 / 14/10/2019		
Act Notarial nr. Contract de vânzare aut nr. 2063, din 11/10/2019 emis de NP Andronache Laura (act administrativ nr Proces verbal de identificare a imobilului nr. 10913 din 02.09.2019, emis de Comuna Pipirig; act administrativ nr Certificat pentru atestarea că petentul este cunoscut ca proprietar nr. 10912 din 02.09.2019, emis de Comuna Pipirig);		
B1	Intabulare, drept de PROPRIETATE, cu titlu de drept de cumpărare, dobândit prin Conventie, cota actuala 1/1, cota initiala 1/1 1) BALMUȘ IOAN , bun propriu	A1

C. Partea III. SARCINI .

Inscrieri privind dezmembramintele dreptului de proprietate, drepturi reale de garanție și sarcini	Referințe
NU SUNT	

Anexa Nr. 1 La Partea I

Teren

Nr cadastral	Suprafața (mp)*	Observații / Referințe
53288	3.362	

* Suprafața este determinată în planul de proiecție Stereo 70.

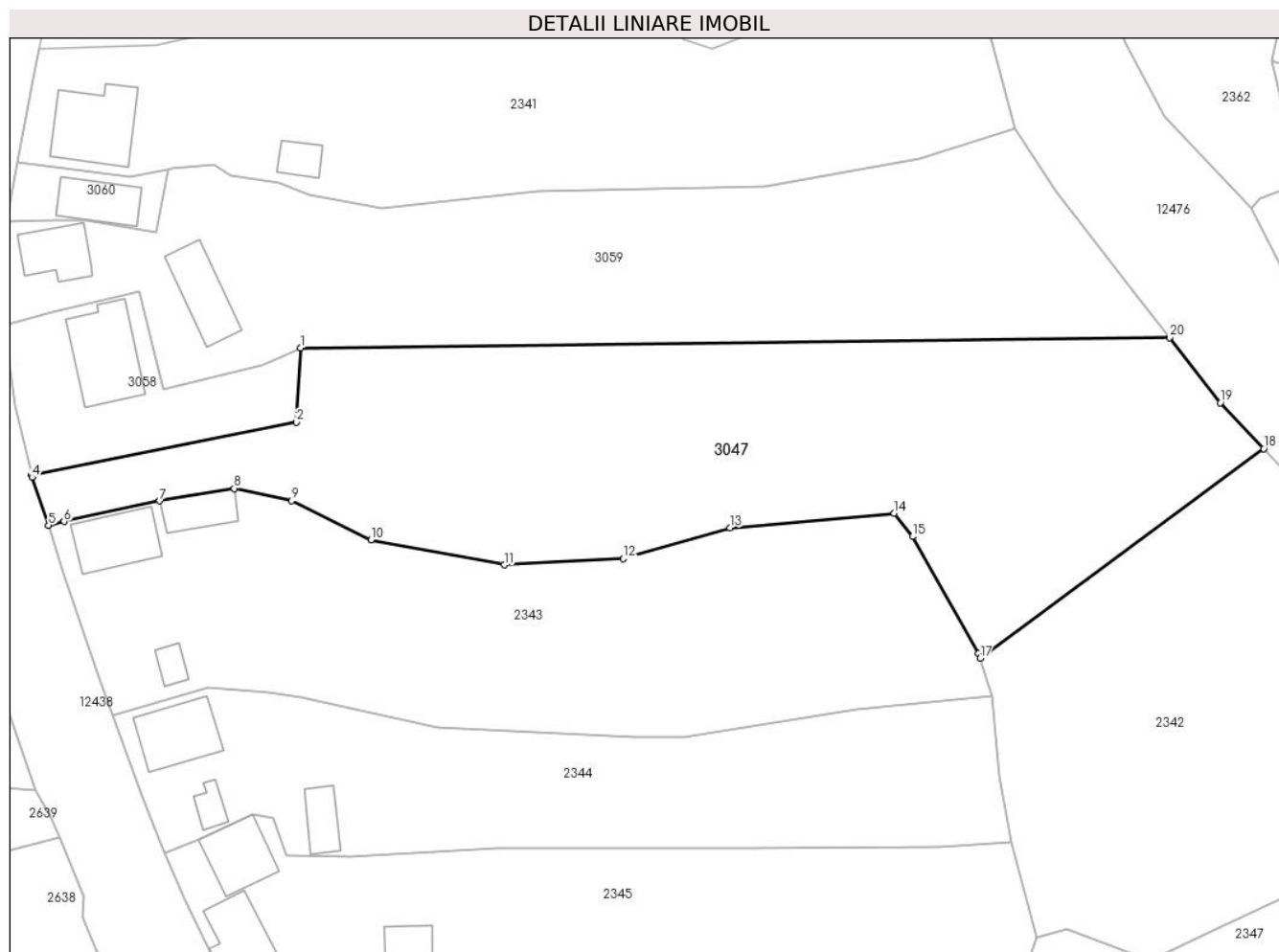

Date referitoare la teren

Crt	Categorie folosință	Intravilan	Suprafața (mp)	Tarla	Parcelă	Nr. topo	Observații / Referințe
1	faneata	DA	3.362	-	-	-	

Lungime Segmente

1) Valorile lungimilor segmentelor sunt obținute din proiecție în plan.

Punct început	X / Y	Punct sfârșit	X / Y	Lungime segment (** (m)
1	580.817,187 635.540,424	2	580.816,605 635.531,003	9.439
2	580.816,605 635.531,003	3	580.782,895 635.524,285	34.373
3	580.782,895 635.524,285	4	580.782,97 635.523,963	0.331
4	580.782,97 635.523,963	5	580.785,055 635.517,857	6.452
5	580.785,055 635.517,857	6	580.787,037 635.518,334	2.039

Punct început	X / Y	Punct sfârșit	X / Y	Lungime segment (** (m)
6	580.787,037 635.518,334	7	580.799,219 635.520,964	12.463
7	580.799,219 635.520,964	8	580.808,681 635.522,548	9.594
8	580.808,681 635.522,548	9	580.816,007 635.520,973	7.493
9	580.816,007 635.520,973	10	580.826,129 635.515,991	11.282
10	580.826,129 635.515,991	11	580.843,09 635.512,806	17.257
11	580.843,09 635.512,806	12	580.858,243 635.513,592	15.173
12	580.858,243 635.513,592	13	580.871,871 635.517,539	14.188
13	580.871,871 635.517,539	14	580.892,777 635.519,397	20.988
14	580.892,777 635.519,397	15	580.895,126 635.516,423	3.79
15	580.895,126 635.516,423	16	580.903,513 635.501,536	17.087
16	580.903,513 635.501,536	17	580.903,714 635.500,913	0.655
17	580.903,714 635.500,913	18	580.939,839 635.527,624	44.928
18	580.939,839 635.527,624	19	580.934,326 635.533,467	8.033
19	580.934,326 635.533,467	20	580.927,843 635.541,742	10.512
20	580.927,843 635.541,742	1	580.817,187 635.540,424	110.664

** Lungimile segmentelor sunt determinate în planul de proiecție Stereo 70 și sunt rotunjite la 1 milimetru.

*** Distanța dintre puncte este formată din segmente cumulate ce sunt mai mici decât valoarea 1 milimetru.

**DATE DESPRE IMOBILUL NR. 3058**

Oficiul de Cadastru și Publicitate Imobiliară NEAMT
Biroul de Cadastru și Publicitate Imobiliară Targu-Neamt

A. Partea I. Descrierea imobilului

TEREN Intravilan

Adresa: Loc. Dolhesti, Str David Creangă, Jud. Neamt

Nr. Crt	Nr cadastral Nr. topografic	Suprafața* (mp)	Observații / Referințe
A1	53281	500	Sector cadastral:212 Teren imprejmuit;

Construcții

Crt	Nr cadastral Nr. topografic	Adresa	Observații / Referințe
A1.1	53281-C1	Loc. Dolhesti, Str David Creangă, Jud. Neamt	Nr. niveluri:1; S. construita la sol:94 mp; S. construita desfasurata:93 mp; Locuinta, parter

B. Partea II. Proprietari și acte

Inscrieri privitoare la dreptul de proprietate și alte drepturi reale		Referințe
27258 / 14/10/2019		
Act Notarial nr. Contract de vânzare cumpărare aut nr. 2065, din 11/10/2019 emis de NP Andronache Laura;		
B3	Intabulare, drept de PROPRIETATE, cu titlu de drept de cumpărare, dobandit prin Conventie, cota actuala 1/1, cota initiala 1/1 1) BALMUȘ IOAN , bun propriu	A1
B4	Intabulare, drept de PROPRIETATE, cu titlu de drept de cumpărare, dobandit prin Conventie, cota actuala 1/1, cota initiala 1/1 1) BALMUȘ IOAN , bun propriu	A1.1

C. Partea III. SARCINI .

Inscrieri privind dezmembramintele dreptului de proprietate, drepturi reale de garanție și sarcini	Referințe
NU SUNT	

Anexa Nr. 1 La Partea I

Teren

Nr cadastral	Suprafața (mp)*	Observații / Referințe
53281	500	

* Suprafața este determinată în planul de proiecție Stereo 70.

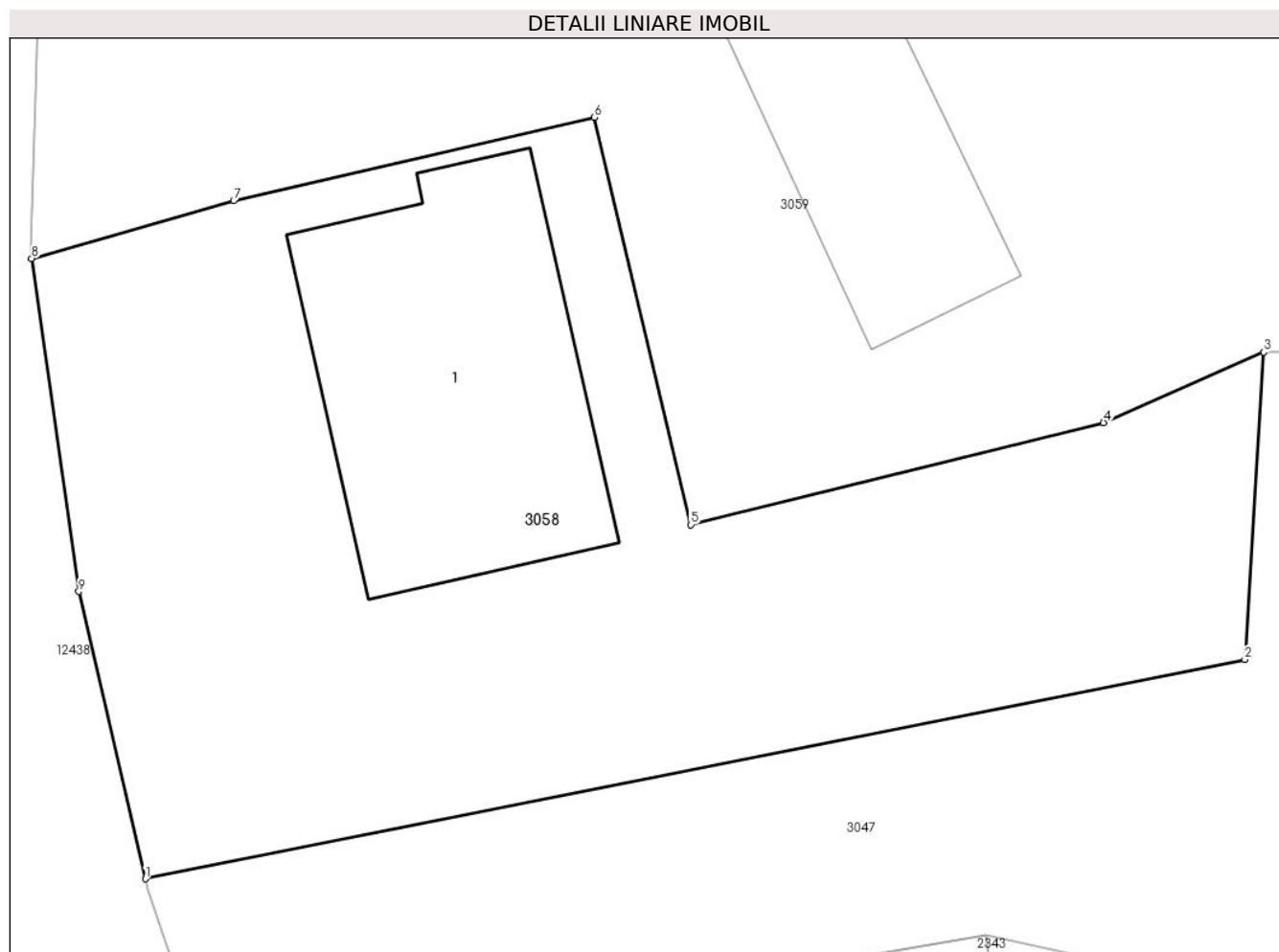

Date referitoare la teren

Crt	Categorie folosință	Intravilan	Suprafața (mp)	Tarla	Parcelă	Nr. topo	Observații / Referințe
1	curti constructii	DA	247	-	-	-	
2	faneata	DA	252	-	-	-	

Date referitoare la construcții

Crt	Număr	Destinație construcție	Supraf. (mp)	Situație juridică	Observații / Referințe
A1.1	53281-C1	construcții de locuințe	Din acte: 93 Masurata: 94	Cu acte	Nr. niveluri:1; S. construita la sol:94 mp; S. construita desfasurata:93 mp; Locuinta, parter

Lungime Segmente

1) Valorile lungimilor segmentelor sunt obținute din proiecție în plan.

Punct început	X / Y	Punct sfârșit	X / Y	Lungime segment (** (m)
1	580.782,895 635.524,285	2	580.816,605 635.531,003	34.373
2	580.816,605 635.531,003	3	580.817,187 635.540,424	9.439
3	580.817,187 635.540,424	4	580.812,277 635.538,26	5.366

Punct început	X / Y	Punct sfârșit	X / Y	Lungime segment (** (m)
4	580.812,277 635.538,26	5	580.799,62 635.535,135	13.037
5	580.799,62 635.535,135	6	580.796,654 635.547,62	12.832
6	580.796,654 635.547,62	7	580.785,604 635.545,058	11.343
7	580.785,604 635.545,058	8	580.779,409 635.543,293	6.442
8	580.779,409 635.543,293	9	580.780,854 635.533,089	10.306
9	580.780,854 635.533,089	1	580.782,895 635.524,285	9.037

** Lungimile segmentelor sunt determinate în planul de proiecție Stereo 70 și sunt rotunjite la 1 milimetru.

*** Distanța dintre puncte este formată din segmente cumulate ce sunt mai mici decât valoarea 1 milimetru.

**DATE DESPRE IMOBILUL NR. 3059**

Oficiul de Cadastru și Publicitate Imobiliară NEAMT
Biroul de Cadastru și Publicitate Imobiliară Targu-Neamt

A. Partea I. Descrierea imobilului

TEREN Intravilan

Adresa: Loc. Dolhesti, Str David Creangă, Jud. Neamt

Nr. Crt	Nr cadastral Nr. topografic	Suprafața* (mp)	Observații / Referințe
A1		2.781	Sector cadastral:212 Teren imprejmuit;

Construcții

Crt	Nr cadastral Nr. topografic	Adresa	Observații / Referințe
A1.1		Loc. Dolhesti, Str David Creangă, Jud. Neamt	Nr. niveluri:1; S. construita la sol:52 mp;
A1.2		Loc. Dolhesti, Str David Creangă, Jud. Neamt	Nr. niveluri:1; S. construita la sol:64 mp;

B. Partea II. Proprietari și acte

Inscrieri privitoare la dreptul de proprietate și alte drepturi reale		Referințe
/		
Act Administrativ nr. 9542, din 06/06/2023 emis de PRIMARIA COMUNEI PIPIRIG;		
B1	Inscrierea posesiei, drept de PROPRIETATE, dobandit prin Lege, cota actuala 1/1, cota initiala 1/1 1) DOCHIȚA ALEXANDRU	A1
Act Administrativ nr. 17408, din 01/11/2023 emis de PRIMARIA COMUNEI PIPIRIG;		
B2	Intabulare, drept de PROPRIETATE, dobandit prin Lege, cota actuala 1/1, cota initiala 1/1 1) DOCHIȚA ALEXANDRU	A1.1, A1.2

C. Partea III. SARCINI .

Inscrieri privind dezmembramintele dreptului de proprietate, drepturi reale de garanție și sarcini	Referințe
NU SUNT	

Anexa Nr. 1 La Partea I

Teren

Nr cadastral	Suprafața (mp)*	Observații / Referințe
	2.781	

* Suprafața este determinată în planul de proiecție Stereo 70.

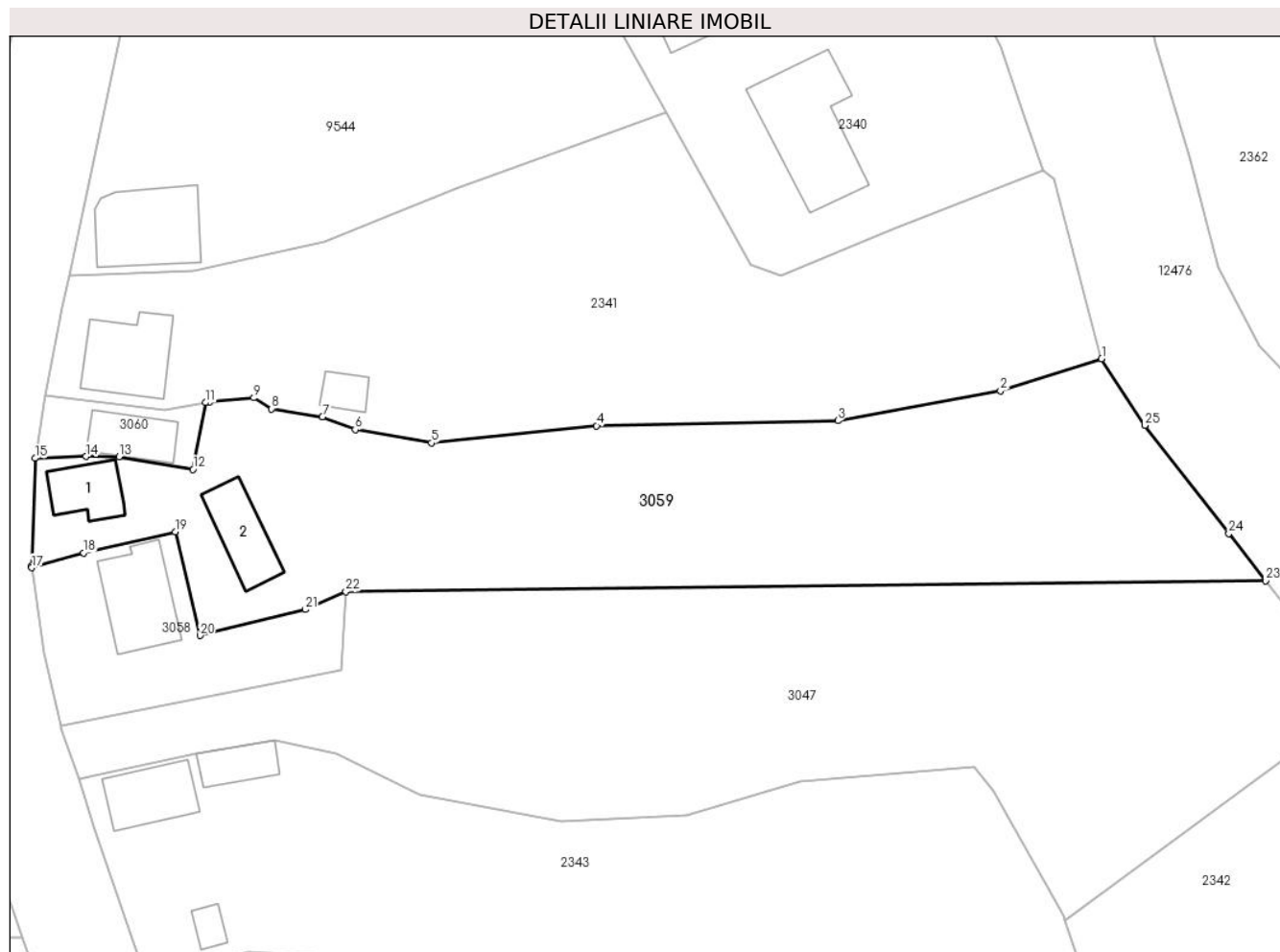

Date referitoare la teren

Crt	Categorie folosință	Intravilan	Suprafața (mp)	Tarla	Parcelă	Nr. topo	Observații / Referințe
1	curți constructii	DA	439	-	-	-	
2	faneata	DA	2.342	-	-	-	

Date referitoare la construcții

Crt	Număr	Destinație construcție	Supraf. (mp)	Situație juridică	Observații / Referințe
A1.1		construcții de locuințe	52	Cu acte	Nr. niveluri:1; S. construita la sol:52 mp;
A1.2		construcții anexa	64	Cu acte	Nr. niveluri:1; S. construita la sol:64 mp;

Lungime Segmente

1) Valorile lungimilor segmentelor sunt obținute din proiecție în plan.

Punct început	X / Y	Punct sfârșit	X / Y	Lungime segment (** (m)
1	580.908,103 635.568,419	2	580.895,943 635.564,558	12.758
3	580.876,362 635.560,956	4	580.847,337 635.560,343	29.031

Punct început	X / Y	Punct sfârșit	X / Y	Lungime segment (** (m)
2	580.895,943 635.564,558	3	580.876,362 635.560,956	19.91
4	580.847,337 635.560,343	5	580.827,491 635.558,283	19.953

Punct început	X / Y	Punct sfârșit	X / Y	Lungime segment (** (m)
5	580.827,491 635.558,283	6	580.818,299 635.559,882	9.33
7	580.814,358 635.561,408	8	580.808,25 635.562,382	6.185
9	580.806,12 635.563,701	10	580.800,814 635.563,224	5.327
11	580.800,302 635.563,126	12	580.798,785 635.555,12	8.148
13	580.789,887 635.556,617	14	580.785,93 635.556,655	3.957
15	580.779,777 635.556,448	16	580.779,374 635.543,54	12.914
17	580.779,409 635.543,293	18	580.785,604 635.545,058	6.442
19	580.796,654 635.547,62	20	580.799,62 635.535,135	12.832
21	580.812,277 635.538,26	22	580.817,187 635.540,424	5.366
23	580.927,843 635.541,742	24	580.923,41 635.547,402	7.189
25	580.913,302 635.560,407	1	580.908,103 635.568,419	9.551

Punct început	X / Y	Punct sfârșit	X / Y	Lungime segment (** (m)
6	580.818,299 635.559,882	7	580.814,358 635.561,408	4.226
8	580.808,25 635.562,382	9	580.806,12 635.563,701	2.505
10	580.800,814 635.563,224	11	580.800,302 635.563,126	0.521
12	580.798,785 635.555,12	13	580.789,887 635.556,617	9.023
14	580.785,93 635.556,655	15	580.779,777 635.556,448	6.156
16	580.779,374 635.543,54	17	580.779,409 635.543,293	0.249
18	580.785,604 635.545,058	19	580.796,654 635.547,62	11.343
20	580.799,62 635.535,135	21	580.812,277 635.538,26	13.037
22	580.817,187 635.540,424	23	580.927,843 635.541,742	110.664
24	580.923,41 635.547,402	25	580.913,302 635.560,407	16.471

** Lungimile segmentelor sunt determinate în planul de proiecție Stereo 70 și sunt rotunjite la 1 milimetru.

*** Distanța dintre puncte este formată din segmente cumulate ce sunt mai mici decât valoarea 1 milimetru.

**DATE DESPRE IMOBILUL NR. 3060**

Oficiul de Cadastru și Publicitate Imobiliară NEAMT
Biroul de Cadastru și Publicitate Imobiliară Targu-Neamt

A. Partea I. Descrierea imobilului

TEREN Intravilan

Adresa: Loc. Dolhesti, Str David Creangă, Jud. Neamt

Nr. Crt	Nr cadastral Nr. topografic	Suprafața* (mp)	Observații / Referințe
A1	52519	130	Sector cadastral:212 Teren neimpregmuit;

Construcții

Crt	Nr cadastral Nr. topografic	Adresa	Observații / Referințe
A1.1		Loc. Dolhesti, Str David Creangă, Jud. Neamt	Nr. niveluri:1; S. construita la sol:52 mp;

B. Partea II. Proprietari și acte

Inscrieri privitoare la dreptul de proprietate și alte drepturi reale		Referințe
889 / 10/01/2018		
Act Notarial nr. Contract de vânzare aut. nr. 40, din 09/01/2018 emis de BIN Andronache Laura;		
B1	Intabulare, drept de PROPRIETATE, cu titlu de drept de CUMPĂRARE, dobandit prin Conventie, cota actuala 1/1, cota initiala 1/1 1) DOCHIȚA ION 2) DOCHIȚA DUMITRELA, * Bun Comun	A1
/		
Act Administrativ nr. 17408, din 01/11/2023 emis de PRIMARIA COMUNEI PIPIRIG;		
B2	Intabulare, drept de PROPRIETATE, dobandit prin Lege, cota actuala 1/1, cota initiala 1/1 1) DOCHIȚA ION 2) DOCHIȚA DUMITRELA, * Bun Comun	A1.1

C. Partea III. SARCINI .

Inscrieri privind dezmembramintele dreptului de proprietate, drepturi reale de garanție și sarcini	Referințe
NU SUNT	

Anexa Nr. 1 La Partea I

Teren

Nr cadastral	Suprafaţa (mp)*	Observații / Referințe
52519	130	

* Suprafața este determinată în planul de proiecție Stereo 70.

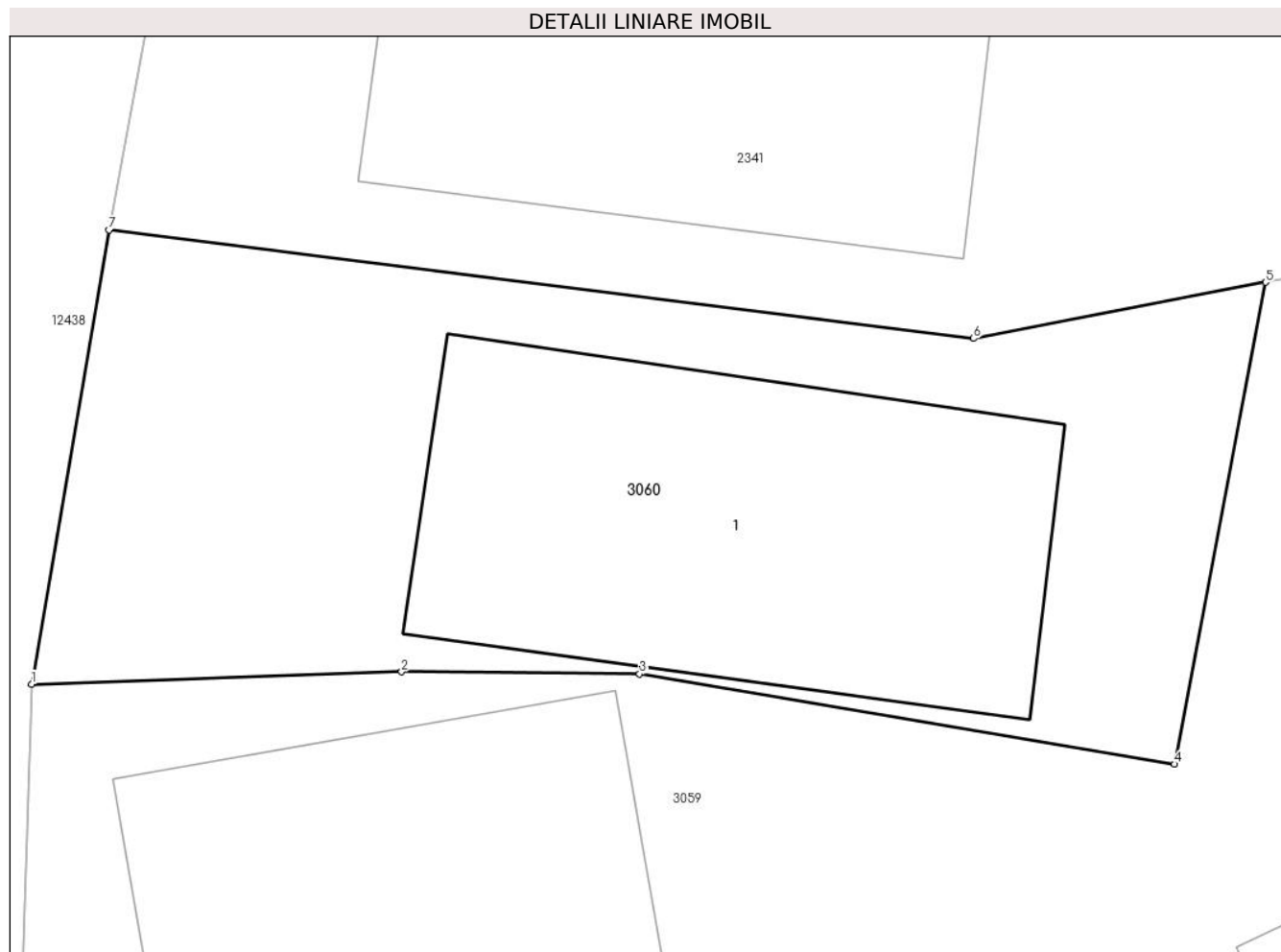

Date referitoare la teren

Crt	Categorie folosință	Intra vilan	Suprafața (mp)	Tarla	Parcelă	Nr. topo	Observații / Referințe
1	curti constructii	DA	130	-	-	-	

Date referitoare la construcții

Crt	Număr	Destinație construcție	Supraf. (mp)	Situație juridică	Observații / Referințe
A1.1		constructii anexa	52	Cu acte	Nr. niveluri:1; S. construita la sol:52 mp;

Lungime Segmente

1) Valorile lungimilor segmentelor sunt obținute din proiecție în plan.

Punct început	X / Y	Punct sfârșit	X / Y	Lungime segment (** (m)
1	580.779,777 635.556,448	2	580.785,93 635.556,655	6.156
2	580.785,93 635.556,655	3	580.789,887 635.556,617	3.957
3	580.789,887 635.556,617	4	580.798,785 635.555,12	9.023
4	580.798,785 635.555,12	5	580.800,302 635.563,126	8.148

Punct început	X / Y	Punct sfârșit	X / Y	Lungime segment (** (m)
5	580.800,302 635.563,126	6	580.795,444 635.562,192	4.947
6	580.795,444 635.562,192	7	580.781,065 635.563,993	14.491
7	580.781,065 635.563,993	1	580.779,777 635.556,448	7.654

** Lungimile segmentelor sunt determinate în planul de proiecție Stereo 70 și sunt rotunjite la 1 milimetru.

*** Distanța dintre puncte este formată din segmente cumulate ce sunt mai mici decât valoarea 1 milimetru.

**DATE DESPRE IMOBILUL NR. 9544**

Oficiul de Cadastru și Publicitate Imobiliară NEAMT
Biroul de Cadastru și Publicitate Imobiliară Targu-Neamt

A. Partea I. Descrierea imobilului

TEREN Intravilan

Adresa: Loc. Dolhesti, Str David Creangă, Jud. Neamt

Nr. Crt	Nr cadastral Nr. topografic	Suprafața* (mp)	Observații / Referințe
A1		3.273	Sector cadastral:212 Teren imprejmuit;

Construcții

Crt	Nr cadastral Nr. topografic	Adresa	Observații / Referințe
A1.1		Loc. Dolhesti, Str David Creangă, Jud. Neamt	Nr. niveluri:2; S. construita la sol:112 mp;

B. Partea II. Proprietari și acte

Inscrieri privitoare la dreptul de proprietate și alte drepturi reale		Referințe
/		
Act Administrativ nr. 12078, din 26/07/2023 emis de PRIMARIA COMUNEI PIPIRIG;		
B1	Inscrierea posesiei, drept de PROPRIETATE, dobandit prin Lege, cota actuala 1/1, cota initiala 1/1 1) DOBRICĂ MIHAELA	A1
Act Administrativ nr. 17408, din 01/11/2023 emis de PRIMARIA COMUNEI PIPIRIG;		
B2	Intabulare, drept de PROPRIETATE, dobandit prin Lege, cota actuala 1/1, cota initiala 1/1 1) DOBRICĂ MIHAELA	A1.1

C. Partea III. SARCINI .

Inscrieri privind dezmembramintele dreptului de proprietate, drepturi reale de garanție și sarcini	Referințe
NU SUNT	

Anexa Nr. 1 La Partea I

Teren

Nr cadastral	Suprafața (mp)*	Observații / Referințe
	3.273	

* Suprafața este determinată în planul de proiecție Stereo 70.

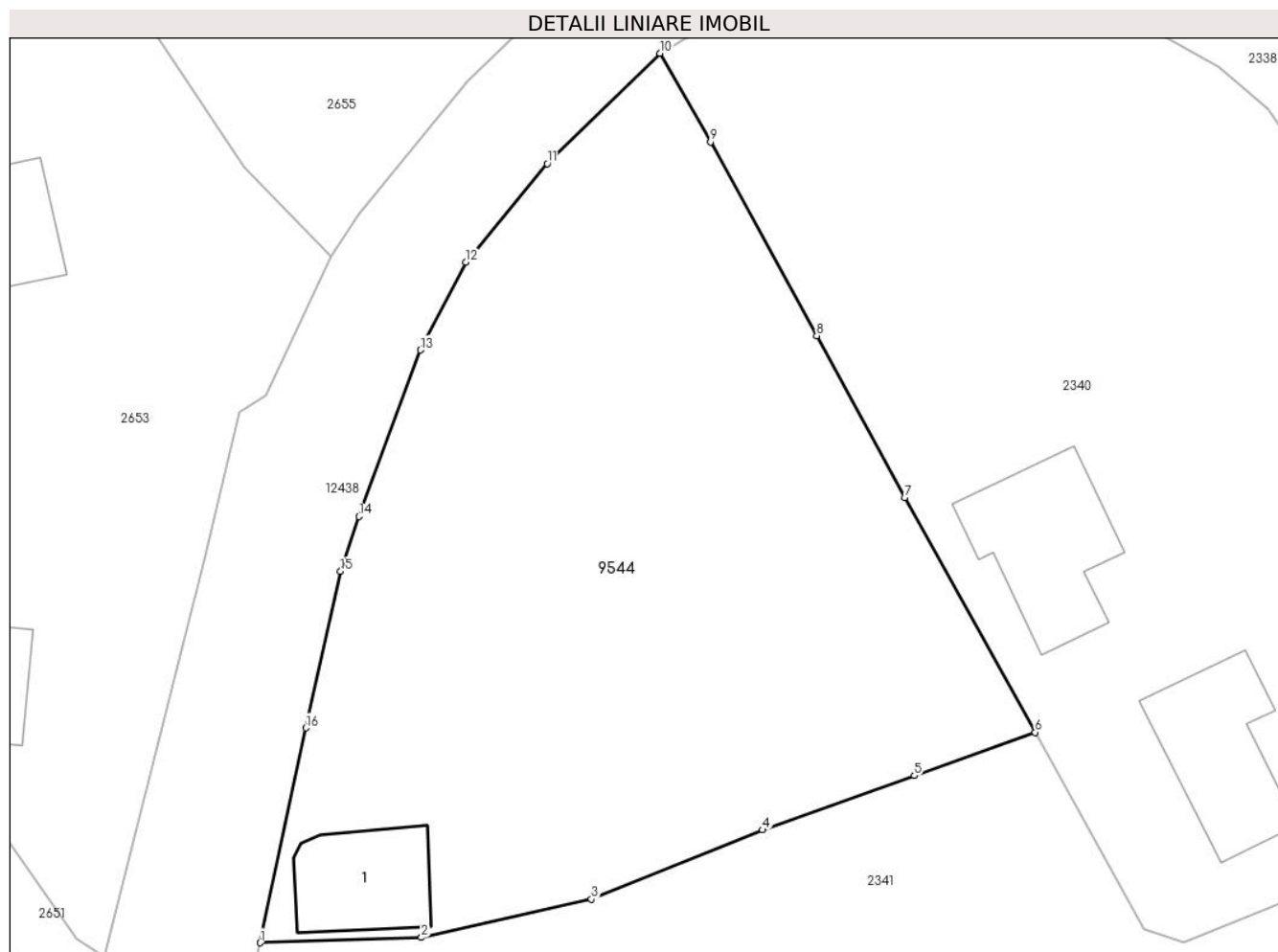

Date referitoare la teren

Crt	Categorie folosință	Intravilan	Suprafața (mp)	Tarla	Parcelă	Nr. topo	Observații / Referințe
1	curti constructii	DA	212	-	-	-	
2	faneata	DA	3.061	-	-	-	

Date referitoare la construcții

Crt	Număr	Destinație construcție	Supraf. (mp)	Situație juridică	Observații / Referințe
A1.1		construcții de locuințe	112	Cu acte	Nr. niveluri:2; S. construita la sol:112 mp;

Lungime Segmente

1) Valorile lungimilor segmentelor sunt obținute din proiecție în plan.

Punct început	X / Y	Punct sfârșit	X / Y	Lungime segment (** (m)
1	580.783,852 635.578,452	2	580.798,815 635.578,942	14.971
2	580.798,815 635.578,942	3	580.814,582 635.582,499	16.163
3	580.814,582 635.582,499	4	580.830,448 635.588,915	17.114

Punct început	X / Y	Punct sfârșit	X / Y	Lungime segment (** (m)
4	580.830,448 635.588,915	5	580.844,541 635.593,953	14.966
5	580.844,541 635.593,953	6	580.855,752 635.597,961	11.906
6	580.855,752 635.597,961	7	580.843,654 635.619,719	24.895
7	580.843,654 635.619,719	8	580.835,489 635.634,728	17.086
8	580.835,489 635.634,728	9	580.825,622 635.652,688	20.492
9	580.825,622 635.652,688	10	580.820,94 635.660,917	9.468
10	580.820,94 635.660,917	11	580.810,489 635.650,686	14.625
11	580.810,489 635.650,686	12	580.802,944 635.641,536	11.86
12	580.802,944 635.641,536	13	580.798,714 635.633,4	9.17
13	580.798,714 635.633,4	14	580.793,02 635.617,972	16.445
14	580.793,02 635.617,972	15	580.791,318 635.612,895	5.355
15	580.791,318 635.612,895	16	580.788,086 635.598,367	14.883
16	580.788,086 635.598,367	1	580.783,852 635.578,452	20.36

** Lungimile segmentelor sunt determinate în planul de proiecție Stereo 70 și sunt rotunjite la 1 milimetru.

*** Distanța dintre puncte este formată din segmente cumulate ce sunt mai mici decât valoarea 1 milimetru.

**DATE DESPRE IMOBILUL NR. 9645**

Oficiul de Cadastru și Publicitate Imobiliară NEAMT
Biroul de Cadastru și Publicitate Imobiliară Targu-Neamt

A. Partea I. Descrierea imobilului

TEREN Necunoscut

Adresa: Loc. Dolhesti, Jud. Neamt, si extravilan UAT Pipirig

Nr. Crt	Nr cadastral Nr. topografic	Suprafața* (mp)	Observații / Referințe
A1		1.895	Sector cadastral:212 Teren neimpregmuit;

B. Partea II. Proprietari și acte

Inscrieri privitoare la dreptul de proprietate și alte drepturi reale		Referințe
/		
Act Normativ nr. 7, din 13/03/1996 emis de GUVERNUL ROMÂNIEI;		
B1	Inscrierea provizorie, drept de PROPRIETATE, dobandit prin Lege, cota actuala 1/1, cota initiala 1/1 1) COMUNA PIPIRIG, CIF:99999999999999, PROPRIETAR NEIDENTIFICAT	A1

C. Partea III. SARCINI .

Inscrieri privind dezmembramintele dreptului de proprietate, drepturi reale de garanție și sarcini	Referințe
NU SUNT	

Anexa Nr. 1 La Partea I

Teren

Nr cadastral	Suprafața (mp)*	Observații / Referințe
	1.895	

* Suprafața este determinată în planul de proiecție Stereo 70.

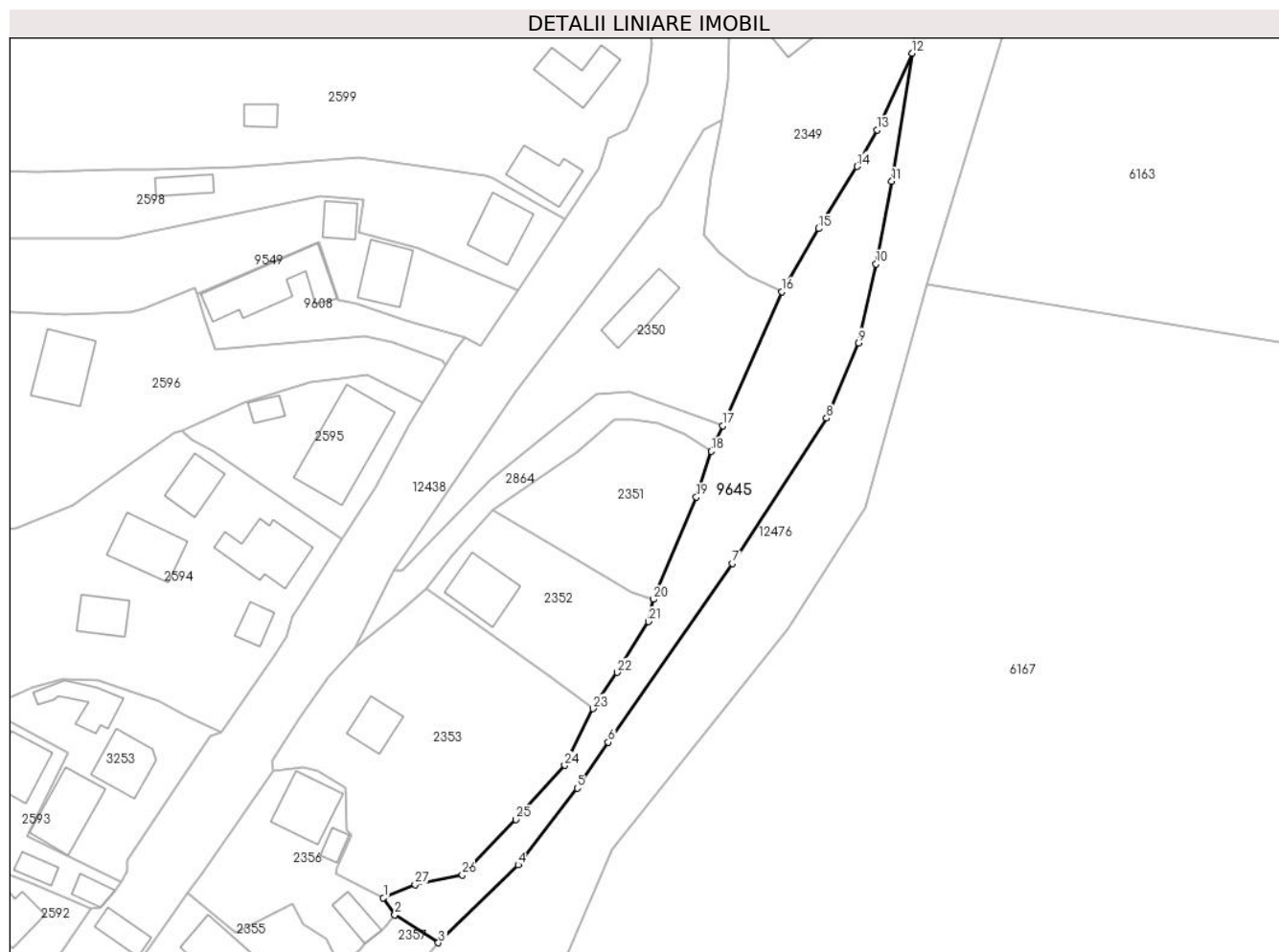

Date referitoare la teren

Crt	Categorie folosință	Intravilan	Suprafața (mp)	Tarla	Parcelă	Nr. topo	Observații / Referințe
1	faneata	DA	311	-	-	-	
2	faneata	DA	38	-	-	-	
3	faneata	NU	1.547	-	-	-	

Lungime Segmente

1) Valorile lungimilor segmentelor sunt obținute din proiecție în plan.

Punct început	X / Y	Punct sfârșit	X / Y	Lungime segment (** (m)
1	580.860,074 635.181,978	2	580.862,256 635.178,691	3.945
3	580.870,654 635.173,316	4	580.885,982 635.188,312	21.444
5	580.897,357 635.203,051	6	580.903,326 635.211,875	10.653
7	580.927,219 635.246,234	8	580.945,347 635.274,198	33.326

Punct început	X / Y	Punct sfârșit	X / Y	Lungime segment (** (m)
2	580.862,256 635.178,691	3	580.870,654 635.173,316	9.971
4	580.885,982 635.188,312	5	580.897,357 635.203,051	18.618
6	580.903,326 635.211,875	7	580.927,219 635.246,234	41.85
8	580.945,347 635.274,198	9	580.951,502 635.288,664	15.721

Punct început	X / Y	Punct sfârșit	X / Y	Lungime segment (** (m)
9	580.951,502 635.288,664	10	580.954,854 635.303,815	15.517
11	580.957,898 635.319,725	12	580.961,772 635.344,35	24.928
13	580.955,025 635.329,623	14	580.951,21 635.322,571	8.018
15	580.943,792 635.310,629	16	580.936,762 635.298,514	14.007
17	580.925,342 635.272,76	18	580.923,152 635.267,82	5.404
19	580.920,283 635.259,01	20	580.912,077 635.239,338	21.315
21	580.911,074 635.235,094	22	580.905,055 635.225,291	11.503
23	580.900,405 635.218,326	24	580.894,977 635.207,425	12.178
25	580.885,564 635.197,022	26	580.875,283 635.186,392	14.788
27	580.866,182 635.184,472	1	580.860,074 635.181,978	6.598

Punct început	X / Y	Punct sfârșit	X / Y	Lungime segment (** (m)
10	580.954,854 635.303,815	11	580.957,898 635.319,725	16.199
12	580.961,772 635.344,35	13	580.955,025 635.329,623	16.199
14	580.951,21 635.322,571	15	580.943,792 635.310,629	14.058
16	580.936,762 635.298,514	17	580.925,342 635.272,76	28.172
18	580.923,152 635.267,82	19	580.920,283 635.259,01	9.265
20	580.912,077 635.239,338	21	580.911,074 635.235,094	4.361
22	580.905,055 635.225,291	23	580.900,405 635.218,326	8.375
24	580.894,977 635.207,425	25	580.885,564 635.197,022	14.03
26	580.875,283 635.186,392	27	580.866,182 635.184,472	9.301

** Lungimile segmentelor sunt determinate în planul de proiecție Stereo 70 și sunt rotunjite la 1 milimetru.

*** Distanța dintre puncte este formată din segmente cumulate ce sunt mai mici decât valoarea 1 milimetru.

