

**DATE DESPRE IMOBILUL NR. 2867**

Oficiul de Cadastru și Publicitate Imobiliară NEAMT  
Biroul de Cadastru și Publicitate Imobiliară Targu-Neamt

**A. Partea I. Descrierea imobilului**

TEREN Intravilan

Adresa: Loc. Pluton, Str Petru Vodă, Jud. Neamt

Nr. Crt	Nr cadastral Nr. topografic	Suprafața* (mp)	Observații / Referințe
A1		873	Sector cadastral:206 Teren imprejmuit;

**Construcții**

Crt	Nr cadastral Nr. topografic	Adresa	Observații / Referințe
A1.1		Loc. Pluton, Str Petru Vodă, Jud. Neamt	Nr. niveluri:2; S. construita la sol:130 mp;

**B. Partea II. Proprietari și acte**

Inscrieri privitoare la dreptul de proprietate și alte drepturi reale		Referințe
/		
Act Administrativ nr. 10219, din 14/06/2023 emis de PRIMARIA COMUNEI PIPIRIG;		
B1	Inscrierea posesiei, drept de PROPRIETATE, dobandit prin Lege, cota actuala 1/1, cota initiala 1/1 1) DOLHESCU DANIELA	A1
Act Administrativ nr. 17408, din 01/11/2023 emis de PRIMARIA COMUNEI PIPIRIG;		
B2	Intabulare, drept de PROPRIETATE, dobandit prin Lege, cota actuala 1/1, cota initiala 1/1 1) DOLHESCU DANIELA	A1.1

**C. Partea III. SARCINI .**

Inscrieri privind dezmembramintele dreptului de proprietate, drepturi reale de garanție și sarcini	Referințe
NU SUNT	

## Anexa Nr. 1 La Partea I

## Teren

Nr cadastral	Suprafața (mp)*	Observații / Referințe
	873	

\* Suprafața este determinată în planul de proiecție Stereo 70.

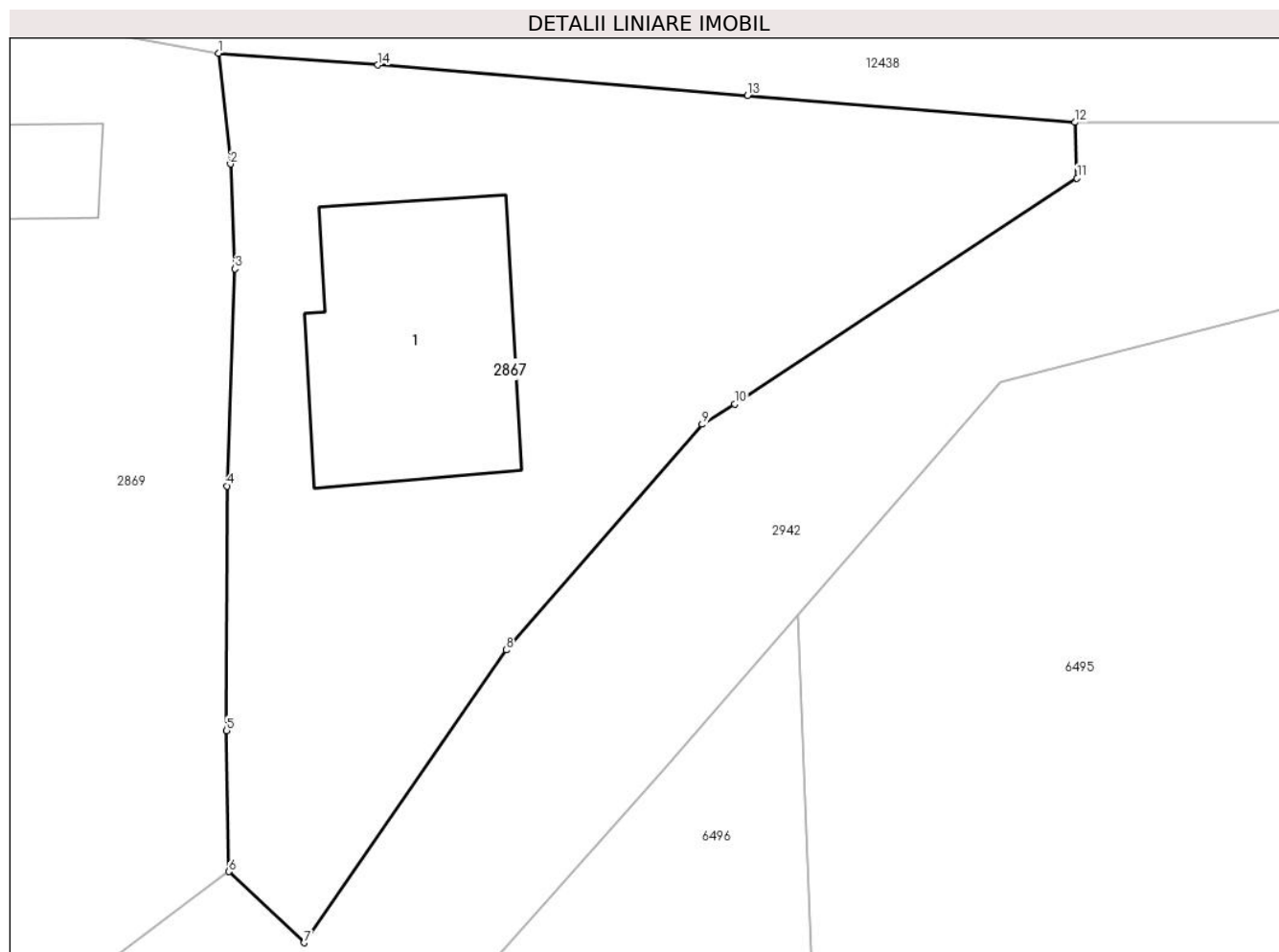

## Date referitoare la teren

Crt	Categorie folosință	Intravilan	Suprafața (mp)	Tarla	Parcelă	Nr. topo	Observații / Referințe
1	curti constructii	DA	400	-	-	-	
2	faneata	DA	473	-	-	-	

## Date referitoare la construcții

Crt	Număr	Destinație construcție	Supraf. (mp)	Situație juridică	Observații / Referințe
A1.1		construcții de locuințe	130	Cu acte	Nr. niveluri:2; S. construita la sol:130 mp;

## Lungime Segmente

1) Valorile lungimilor segmentelor sunt obținute din proiecție în plan.

Punct început	X / Y	Punct sfârșit	X / Y	Lungime segment (** (m)
1	579.286,19 633.423,59	2	579.286,776 633.418,235	5.387
2	579.286,776 633.418,235	3	579.287,002 633.413,161	5.079
3	579.287,002 633.413,161	4	579.286,622 633.402,668	10.5

Punct început	X / Y	Punct sfârşit	X / Y	Lungime segment (** (m)
4	579.286,622 633.402,668	5	579.286,593 633.390,843	11.825
5	579.286,593 633.390,843	6	579.286,702 633.384,023	6.821
6	579.286,702 633.384,023	7	579.290,351 633.380,587	5.012
7	579.290,351 633.380,587	8	579.300,112 633.394,738	17.191
8	579.300,112 633.394,738	9	579.309,605 633.405,65	14.463
9	579.309,605 633.405,65	10	579.311,172 633.406,628	1.847
10	579.311,172 633.406,628	11	579.327,732 633.417,555	19.84
11	579.327,732 633.417,555	12	579.327,643 633.420,248	2.694
12	579.327,643 633.420,248	13	579.311,79 633.421,554	15.907
13	579.311,79 633.421,554	14	579.293,9 633.423,016	17.95
14	579.293,9 633.423,016	1	579.286,19 633.423,59	7.731

\*\* Lungimile segmentelor sunt determinate în planul de proiecție Stereo 70 și sunt rotunjite la 1 milimetru.

\*\*\* Distanța dintre puncte este formată din segmente cumulate ce sunt mai mici decât valoarea 1 milimetru.



**DATE DESPRE IMOBILUL NR. 2869**

Oficiul de Cadastru și Publicitate Imobiliară NEAMT  
Biroul de Cadastru și Publicitate Imobiliară Targu-Neamt

**A. Partea I. Descrierea imobilului**

TEREN Intravilan

Adresa: Loc. Pluton, Str Petru Vodă, Jud. Neamt

Nr. Crt	Nr cadastral Nr. topografic	Suprafața* (mp)	Observații / Referințe
A1	52314	Din acte: 2.000 Masurata: 3.223	Sector cadastral:206 Teren imprejmuit;

**Construcții**

Crt	Nr cadastral Nr. topografic	Adresa	Observații / Referințe
A1.2		Loc. Pluton, Str Petru Vodă, Jud. Neamt	Nr. niveluri:2; S. construita la sol:94 mp;
A1.3		Loc. Pluton, Str Petru Vodă, Jud. Neamt	Nr. niveluri:1; S. construita la sol:28 mp;
A1.4		Loc. Pluton, Str Petru Vodă, Jud. Neamt	Nr. niveluri:1; S. construita la sol:38 mp;

**B. Partea II. Proprietari și acte**

Inscrieri privitoare la dreptul de proprietate și alte drepturi reale		Referințe
<b>9713 / 04/05/2017</b>		
Act Notarial nr. 1391 - Contract de vanzare cumpărare, din 01/03/1990 emis de Notariatul de Stat Jutetean Neamt (act administrativ nr 5555 - Certificat de atestare fiscala din 27.04.2017, emis de Primaria Comunei Pipirig);		
B1	Intabulare, drept de PROPRIETATE, cu titlu de cumpărare, dobandit prin Conventie, cota actuala 1/1, cota initiala 1/1 1) MACHEDON NECULAI 2) MACHEDON ELENA, soti	A1
/		
Act Administrativ nr. 17408, din 01/11/2023 emis de PRIMARIA COMUNEI PIPIRIG;		
B2	Intabulare, drept de PROPRIETATE, dobandit prin Lege, cota actuala 1/1, cota initiala 1/1 1) MACHEDON NECULAI 2) MACHEDON ELENA, soti	A1.2, A1.3, A1.4

**C. Partea III. SARCINI .**

Inscrieri privind dezmembramintele dreptului de proprietate, drepturi reale de garanție și sarcini	Referințe
NU SUNT	

## Anexa Nr. 1 La Partea I

## Teren

Nr cadastral	Suprafața (mp)*	Observații / Referințe
52314	Din acte: 2.000 Masurata: 3.223	

\* Suprafața este determinată în planul de proiecție Stereo 70.

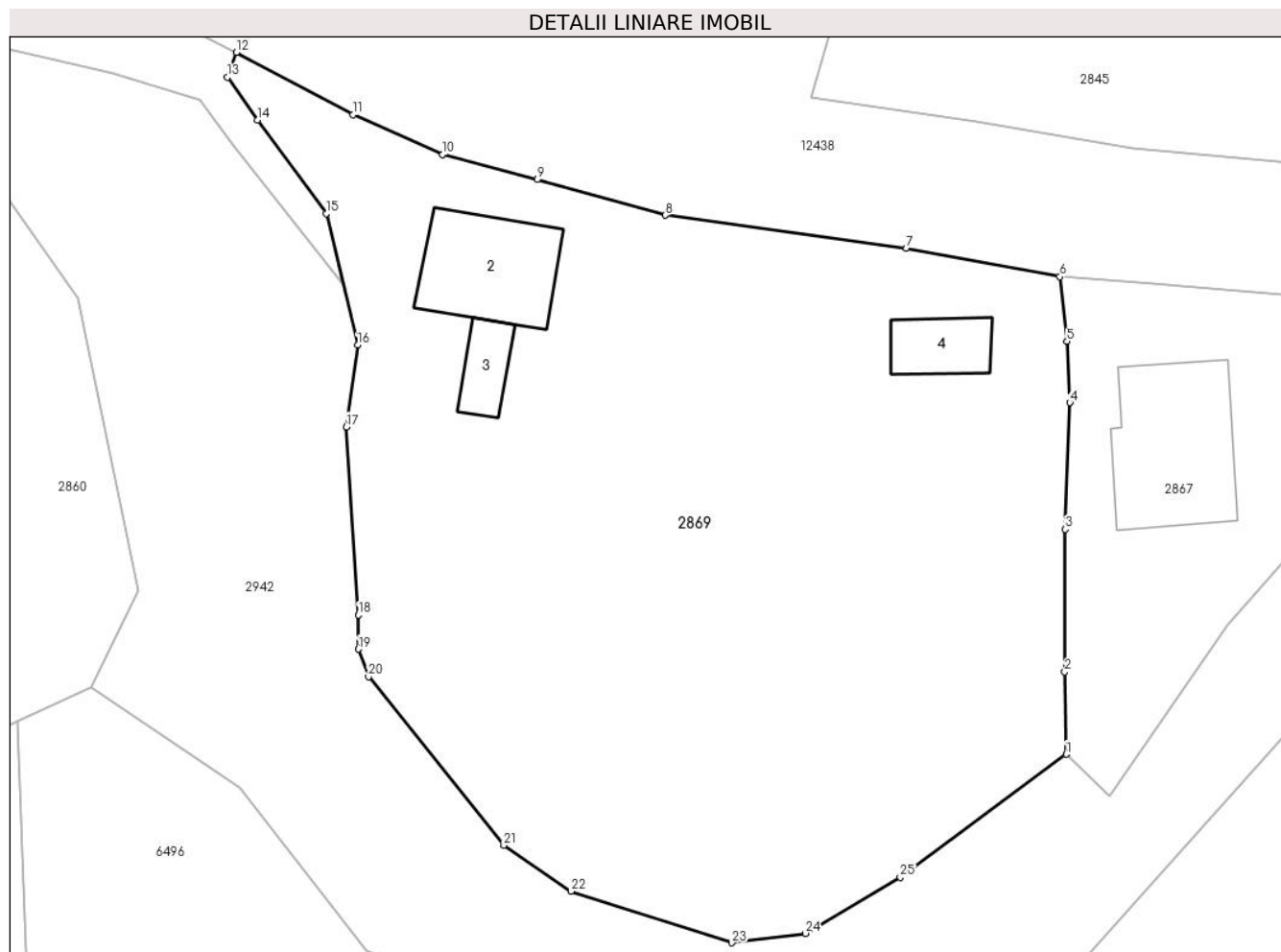

## Date referitoare la teren

Crt	Categorie folosință	Intra vilan	Suprafața (mp)	Tarla	Parcelă	Nr. topo	Observații / Referințe
1	curți constructii	DA	320	-	-	-	
2	curți constructii	DA	188	-	-	-	
3	faneata	DA	2.715	-	-	-	

## Date referitoare la construcții

Crt	Număr	Destinație construcție	Supraf. (mp)	Situație juridică	Observații / Referințe
A1.2		construcții de locuințe	94	Cu acte	Nr. niveluri:2; S. construita la sol:94 mp;
A1.3		construcții anexa	28	Cu acte	Nr. niveluri:1; S. construita la sol:28 mp;
A1.4		construcții anexa	38	Cu acte	Nr. niveluri:1; S. construita la sol:38 mp;

## Lungime Segmente

1) Valorile lungimilor segmentelor sunt obținute din proiecție în plan.

Punct început	X / Y	Punct sfârșit	X / Y	Lungime segment (** (m)	Punct început	X / Y	Punct sfârșit	X / Y	Lungime segment (** (m)
---------------	-------	---------------	-------	-------------------------	---------------	-------	---------------	-------	-------------------------

Punct început	X / Y	Punct sfârșit	X / Y	Lungime segment (** (m)
1	579.286,702 633.384,023	2	579.286,593 633.390,843	6.821
3	579.286,622 633.402,668	4	579.287,002 633.413,161	10.5
5	579.286,776 633.418,235	6	579.286,19 633.423,59	5.387
7	579.273,475 633.425,932	8	579.253,49 633.428,685	20.174
9	579.242,869 633.431,635	10	579.235,04 633.433,706	8.098
11	579.227,626 633.437,019	12	579.217,946 633.442,18	10.97
13	579.217,222 633.440,132	14	579.219,682 633.436,557	4.34
15	579.225,387 633.428,821	16	579.227,989 633.417,936	11.192
17	579.227,057 633.411,147	18	579.228,046 633.395,567	15.611
19	579.228,054 633.392,735	20	579.228,889 633.390,445	2.437
21	579.240,11 633.376,484	22	579.245,677 633.372,671	6.748
23	579.259,002 633.368,406	24	579.265,087 633.369,19	6.135
25	579.272,96 633.373,818	1	579.286,702 633.384,023	17.117

Punct început	X / Y	Punct sfârșit	X / Y	Lungime segment (** (m)
2	579.286,593 633.390,843	3	579.286,622 633.402,668	11.825
4	579.287,002 633.413,161	5	579.286,776 633.418,235	5.079
6	579.286,19 633.423,59	7	579.273,475 633.425,932	12.929
8	579.253,49 633.428,685	9	579.242,869 633.431,635	11.023
10	579.235,04 633.433,706	11	579.227,626 633.437,019	8.121
12	579.217,946 633.442,18	13	579.217,222 633.440,132	2.172
14	579.219,682 633.436,557	15	579.225,387 633.428,821	9.612
16	579.227,989 633.417,936	17	579.227,057 633.411,147	6.853
18	579.228,046 633.395,567	19	579.228,054 633.392,735	2.832
20	579.228,889 633.390,445	21	579.240,11 633.376,484	17.911
22	579.245,677 633.372,671	23	579.259,002 633.368,406	13.991
24	579.265,087 633.369,19	25	579.272,96 633.373,818	9.132

\*\* Lungimile segmentelor sunt determinate în planul de proiecție Stereo 70 și sunt rotunjite la 1 milimetru.

\*\*\* Distanța dintre puncte este formată din segmente cumulate ce sunt mai mici decât valoarea 1 milimetru.





**DATE DESPRE IMOBILUL NR. 2871**

Oficiul de Cadastru și Publicitate Imobiliară NEAMT  
Biroul de Cadastru și Publicitate Imobiliară Targu-Neamt

**A. Partea I. Descrierea imobilului**

TEREN Intravilan

Adresa: Loc. Pluton, Str Petru Vodă, Jud. Neamt

Nr. Crt	Nr cadastral Nr. topografic	Suprafața* (mp)	Observații / Referințe
A1		2.213	Sector cadastral:206 Teren neimpregmuit;

**B. Partea II. Proprietari și acte**

Inscrieri privitoare la dreptul de proprietate și alte drepturi reale		Referințe
/		
Act Normativ nr. 7, din 13/03/1996 emis de GUVERNUL ROMÂNIEI;		
B1	Inscrierea provizorie, drept de PROPRIETATE, dobandit prin Lege, cota actuala 1/1, cota initiala 1/1	A1
1) COMUNA PIPIRIG, CIF:99999999999999, PROPRIETAR NEIDENTIFICAT		

**C. Partea III. SARCINI .**

Inscrieri privind dezmembramintele dreptului de proprietate, drepturi reale de garanție și sarcini	Referințe
NU SUNT	

## Anexa Nr. 1 La Partea I

## Teren

Nr cadastral	Suprafața (mp)*	Observații / Referințe
	2.213	

\* Suprafața este determinată în planul de proiecție Stereo 70.

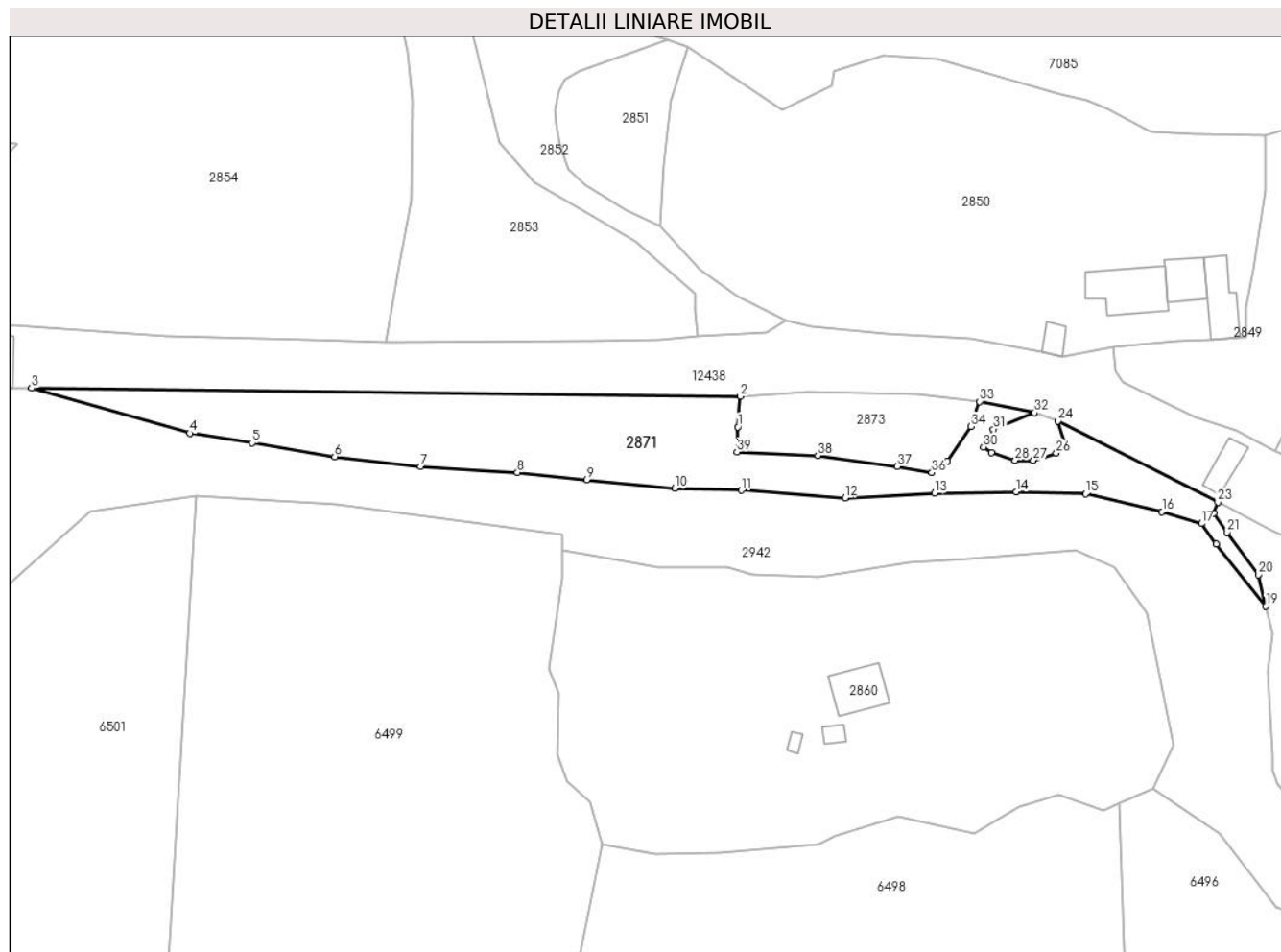

## Date referitoare la teren

Crt	Categorie folosință	Intravilan	Suprafața (mp)	Tarla	Parcelă	Nr. topo	Observații / Referințe
1	faneata	DA	2.213	-	-	-	

## Lungime Segmente

1) Valorile lungimilor segmentelor sunt obținute din proiecție în plan.

Punct început	X / Y	Punct sfârșit	X / Y	Lungime segment (** (m)
1	579.129,584 633.455,987	2	579.130,041 633.461,629	5.66
3	578.999,562 633.463,114	4	579.028,67 633.454,813	30.269
5	579.040,19 633.453,024	6	579.055,369 633.450,535	15.382
7	579.071,219 633.448,657	8	579.088,971 633.447,611	17.783
9	579.101,766 633.446,301	10	579.117,957 633.444,67	16.273

Punct început	X / Y	Punct sfârșit	X / Y	Lungime segment (** (m)
2	579.130,041 633.461,629	3	578.999,562 633.463,114	130.487
4	579.028,67 633.454,813	5	579.040,19 633.453,024	11.658
6	579.055,369 633.450,535	7	579.071,219 633.448,657	15.961
8	579.088,971 633.447,611	9	579.101,766 633.446,301	12.862
10	579.117,957 633.444,67	11	579.130,208 633.444,318	12.256

Punct început	X / Y	Punct sfârșit	X / Y	Lungime segment (** (m))
11	579.130,208 633.444,318	12	579.149,337 633.442,959	19.177
13	579.165,776 633.443,762	14	579.180,802 633.444,075	15.029
15	579.193,641 633.443,689	16	579.207,67 633.440,402	14.409
17	579.214,948 633.438,212	18	579.217,684 633.434,448	4.653
19	579.226,766 633.423,053	20	579.225,387 633.428,821	5.931
21	579.219,682 633.436,557	22	579.217,222 633.440,132	4.34
23	579.217,946 633.442,18	24	579.188,558 633.457,05	32.936
25	579.189,707 633.452,83	26	579.188,192 633.451,202	2.224
27	579.183,974 633.449,844	28	579.180,627 633.449,844	3.347
29	579.176,246 633.451,269	30	579.174,811 633.452,296	1.765
31	579.176,65 633.455,54	32	579.184,173 633.458,621	8.129
33	579.174,093 633.460,651	34	579.172,491 633.456,084	4.84
35	579.168,143 633.449,698	36	579.165,297 633.447,584	3.545
37	579.158,914 633.448,693	38	579.144,303 633.450,741	14.754
39	579.129,401 633.451,408	1	579.129,584 633.455,987	4.583

Punct început	X / Y	Punct sfârșit	X / Y	Lungime segment (** (m))
12	579.149,337 633.442,959	13	579.165,776 633.443,762	16.459
14	579.180,802 633.444,075	15	579.193,641 633.443,689	12.845
16	579.207,67 633.440,402	17	579.214,948 633.438,212	7.6
18	579.217,684 633.434,448	19	579.226,766 633.423,053	14.572
20	579.225,387 633.428,821	21	579.219,682 633.436,557	9.612
22	579.217,222 633.440,132	23	579.217,946 633.442,18	2.172
24	579.188,558 633.457,05	25	579.189,707 633.452,83	4.374
26	579.188,192 633.451,202	27	579.183,974 633.449,844	4.431
28	579.180,627 633.449,844	29	579.176,246 633.451,269	4.607
30	579.174,811 633.452,296	31	579.176,65 633.455,54	3.729
32	579.184,173 633.458,621	33	579.174,093 633.460,651	10.282
34	579.172,491 633.456,084	35	579.168,143 633.449,698	7.726
36	579.165,297 633.447,584	37	579.158,914 633.448,693	6.479
38	579.144,303 633.450,741	39	579.129,401 633.451,408	14.917

\*\* Lungimile segmentelor sunt determinate în planul de proiecție Stereo 70 și sunt rotunjite la 1 milimetru.

\*\*\* Distanța dintre puncte este formată din segmente cumulate ce sunt mai mici decât valoarea 1 milimetru.



**DATE DESPRE IMOBILUL NR. 2872**

Oficiul de Cadastru și Publicitate Imobiliară NEAMT  
Biroul de Cadastru și Publicitate Imobiliară Targu-Neamt

**A. Partea I. Descrierea imobilului**

TEREN Intravilan

Adresa: Loc. Pluton, Str Petru Vodă, Jud. Neamt

Nr. Crt	Nr cadastral Nr. topografic	Suprafața* (mp)	Observații / Referințe
A1		91	Sector cadastral:206 Teren imprejmuit;

**B. Partea II. Proprietari și acte**

Inscrieri privitoare la dreptul de proprietate și alte drepturi reale		Referințe
/		
Act Normativ nr. 7, din 13/03/1996 emis de GUVERNUL ROMÂNIEI;		
B1	Inscrierea provizorie, drept de PROPRIETATE, dobandit prin Lege, cota actuala 1/1, cota initiala 1/1	A1
1) COMUNA PIPIRIG, CIF:99999999999999, PROPRIETAR NEIDENTIFICAT		

**C. Partea III. SARCINI .**

Inscrieri privind dezmembramintele dreptului de proprietate, drepturi reale de garanție și sarcini	Referințe
NU SUNT	

## Anexa Nr. 1 La Partea I

## Teren

Nr cadastral	Suprafața (mp)*	Observații / Referințe
	91	

\* Suprafața este determinată în planul de proiecție Stereo 70.

## DETALII LINIARE IMOBIL

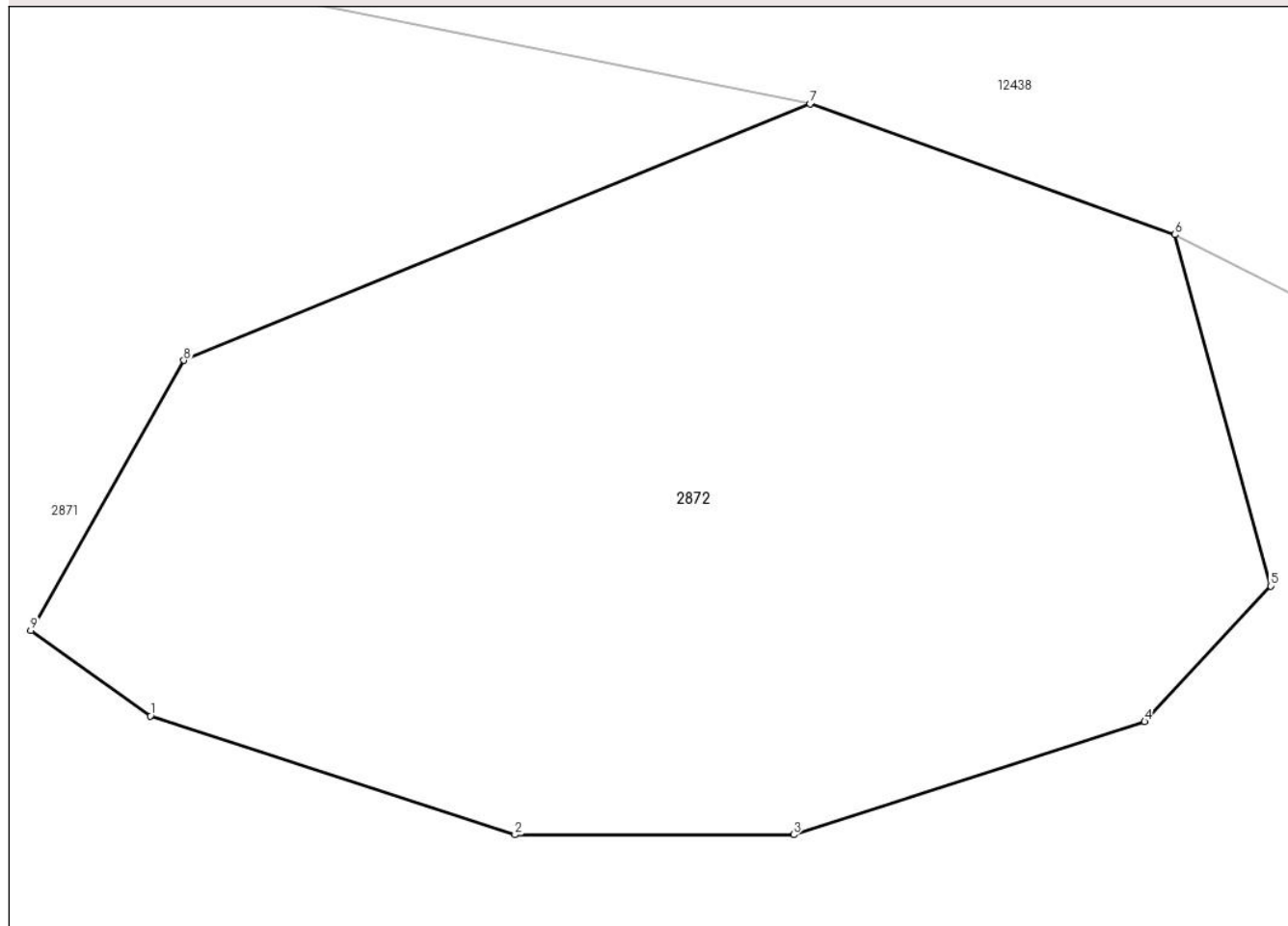

## Date referitoare la teren

Crt	Categorie folosință	Intravilan	Suprafața (mp)	Tarla	Parcelă	Nr. topo	Observații / Referințe
1	faneata	DA	91	-	-	-	

## Lungime Segmente

1) Valorile lungimilor segmentelor sunt obținute din proiecție în plan.

Punct început	X / Y	Punct sfârșit	X / Y	Lungime segment (** (m)
1	579.176,246 633.451,269	2	579.180,627 633.449,844	4.607
2	579.180,627 633.449,844	3	579.183,974 633.449,844	3.347
3	579.183,974 633.449,844	4	579.188,192 633.451,202	4.431
4	579.188,192 633.451,202	5	579.189,707 633.452,83	2.224
5	579.189,707 633.452,83	6	579.188,558 633.457,05	4.374

Punct început	X / Y	Punct sfârșit	X / Y	Lungime segment (** (m)
6	579.188,558 633.457,05	7	579.184,173 633.458,621	4.658
7	579.184,173 633.458,621	8	579.176,65 633.455,54	8.129
8	579.176,65 633.455,54	9	579.174,811 633.452,296	3.729
9	579.174,811 633.452,296	1	579.176,246 633.451,269	1.765

\*\* Lungimile segmentelor sunt determinate în planul de proiecție Stereo 70 și sunt rotunjite la 1 milimetru.

\*\*\* Distanța dintre puncte este formată din segmente cumulate ce sunt mai mici decât valoarea 1 milimetru.





**DATE DESPRE IMOBILUL NR. 2873**

Oficiul de Cadastru și Publicitate Imobiliară NEAMT  
 Biroul de Cadastru și Publicitate Imobiliară Targu-Neamt

**A. Partea I. Descrierea imobilului**

TEREN Intravilan

Adresa: Loc. Pluton, Str Petru Vodă, Jud. Neamt

Nr. Crt	Nr cadastral Nr. topografic	Suprafața* (mp)	Observații / Referințe
A1		509	Sector cadastral:206 Teren imprejmuit;

**B. Partea II. Proprietari și acte**

Inscrieri privitoare la dreptul de proprietate și alte drepturi reale		Referințe
/		
Act Normativ nr. 7, din 13/03/1996 emis de GUVERNUL ROMÂNIEI;		
B1	Inscrierea provizorie, drept de PROPRIETATE, dobandit prin Lege, cota actuala 1/1, cota initiala 1/1 1) COMUNA PIPIRIG, CIF:99999999999999, PROPRIETAR NEIDENTIFICAT	A1

**C. Partea III. SARCINI .**

Inscrieri privind dezmembramintele dreptului de proprietate, drepturi reale de garanție și sarcini	Referințe
NU SUNT	

## Anexa Nr. 1 La Partea I

## Teren

Nr cadastral	Suprafața (mp)*	Observații / Referințe
	509	

\* Suprafața este determinată în planul de proiecție Stereo 70.

## DETALII LINIARE IMOBIL

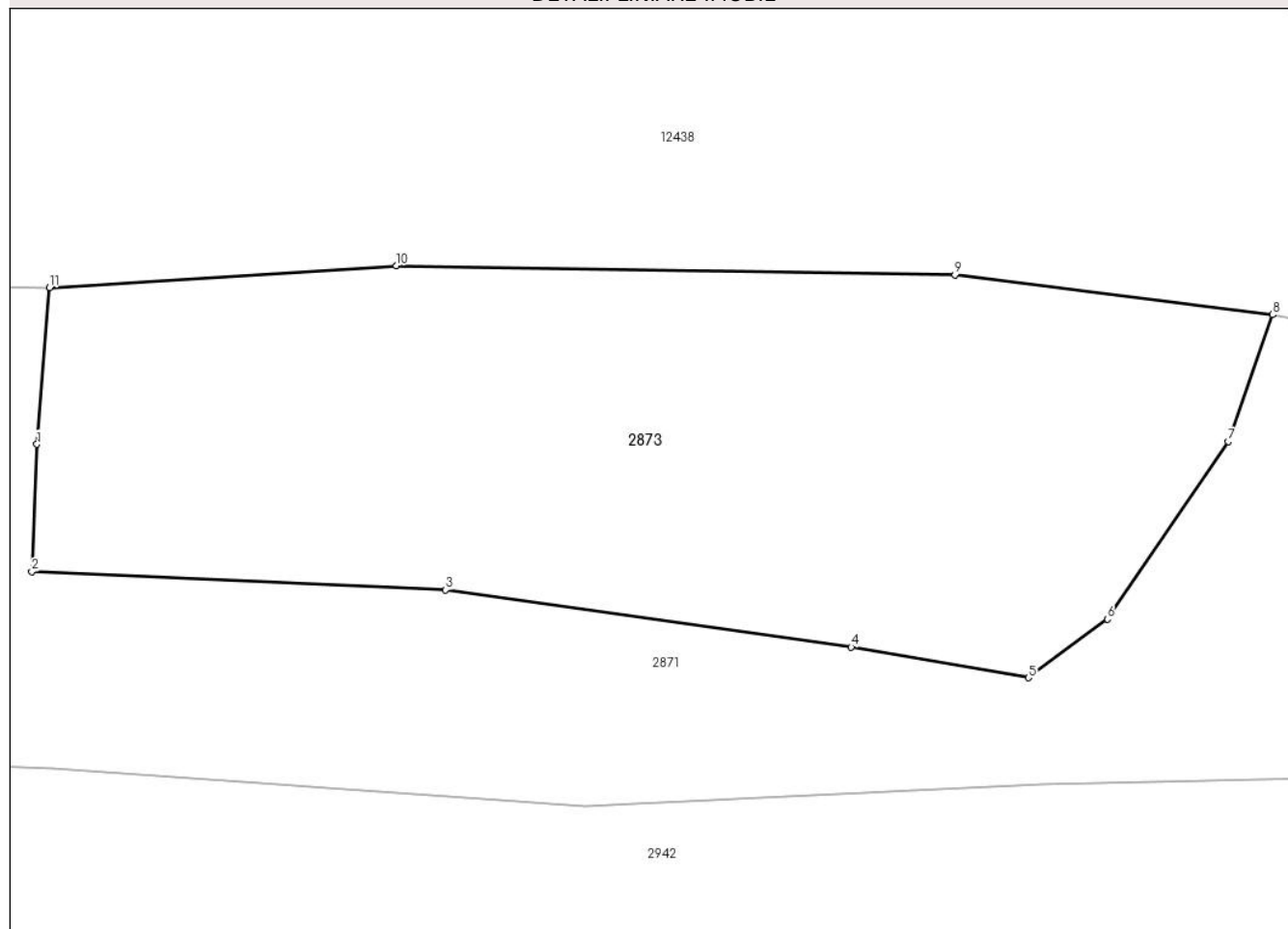

## Date referitoare la teren

Crt	Categorie folosință	Intravilan	Suprafața (mp)	Tarla	Parcelă	Nr. topo	Observații / Referințe
1	faneata	DA	509	-	-	-	

## Lungime Segmente

1) Valorile lungimilor segmentelor sunt obținute din proiecție în plan.

Punct început	X / Y	Punct sfârșit	X / Y	Lungime segment (** (m)
1	579.129,584 633.455,987	2	579.129,401 633.451,408	4.583
2	579.129,401 633.451,408	3	579.144,303 633.450,741	14.917
3	579.144,303 633.450,741	4	579.158,914 633.448,693	14.754
4	579.158,914 633.448,693	5	579.165,297 633.447,584	6.479
5	579.165,297 633.447,584	6	579.168,143 633.449,698	3.545

Punct început	X / Y	Punct sfârșit	X / Y	Lungime segment (** (m)
6	579.168,143 633.449,698	7	579.172,491 633.456,084	7.726
7	579.172,491 633.456,084	8	579.174,093 633.460,651	4.84
8	579.174,093 633.460,651	9	579.162,652 633.462,076	11.529
9	579.162,652 633.462,076	10	579.142,519 633.462,417	20.136
10	579.142,519 633.462,417	11	579.130,041 633.461,629	12.503
11	579.130,041 633.461,629	1	579.129,584 633.455,987	5.66

\*\* Lungimile segmentelor sunt determinate în planul de proiecție Stereo 70 și sunt rotunjite la 1 milimetru.

\*\*\* Distanța dintre puncte este formată din segmente cumulate ce sunt mai mici decât valoarea 1 milimetru.

