

**DATE DESPRE IMOBILUL NR. 2164**

Oficiul de Cadastru și Publicitate Imobiliară NEAMT
Biroul de Cadastru și Publicitate Imobiliară Targu-Neamt

A. Partea I. Descrierea imobilului

TEREN Intravilan

Adresa: Loc. Dolhesti, Str Ursului, Jud. Neamt

Nr. Crt	Nr cadastral Nr. topografic	Suprafața* (mp)	Observații / Referințe
A1	53133	Din acte: 97 Masurata: 90	Sector cadastral:187 Teren imprejmuit;

B. Partea II. Proprietari și acte

Inscrieri privitoare la dreptul de proprietate și alte drepturi reale		Referințe
6651 / 05/03/2019		
Act Administrativ nr. Hotărâre nr. 34, din 29/05/2018 emis de Consiliul Local al Com. Pipirig (act administrativ nr Certificat fiscal nr. 2907 din 01.03.2019, emis de Primăria Com. Pipirig;act administrativ nr Adeverința nr. 3399 din 11.03.2019, emis de Primăria Com. Pipirig);		
B1	Inscrierea provizorie, drept de PROPRIETATE, dobandit prin Lege, cota actuala 1/1, cota initiala 1/1 1) COMUNA PIPIRIG , CIF:2614228, * Domeniu Privat	A1

C. Partea III. SARCINI

Inscrieri privind dezmembramintele dreptului de proprietate, drepturi reale de garanție și sarcini		Referințe
28988 / 30/10/2019		
Act Administrativ nr. Contract de concesiune nr. 5, din 03/06/2019 emis de CONSILIUL LOCAL AL COMUNEI PIPIRIG;		
C1	Intabulare, drept de CONCESIUNE, pentru o perioadă de 49 ani începând cu data de 03.06.2019 1) NEGRU PARASCHIVA	A1

Anexa Nr. 1 La Partea I

Teren

Nr cadastral	Suprafața (mp)*	Observații / Referințe
53133	Din acte: 97 Masurata: 90	

* Suprafața este determinată în planul de proiecție Stereo 70.

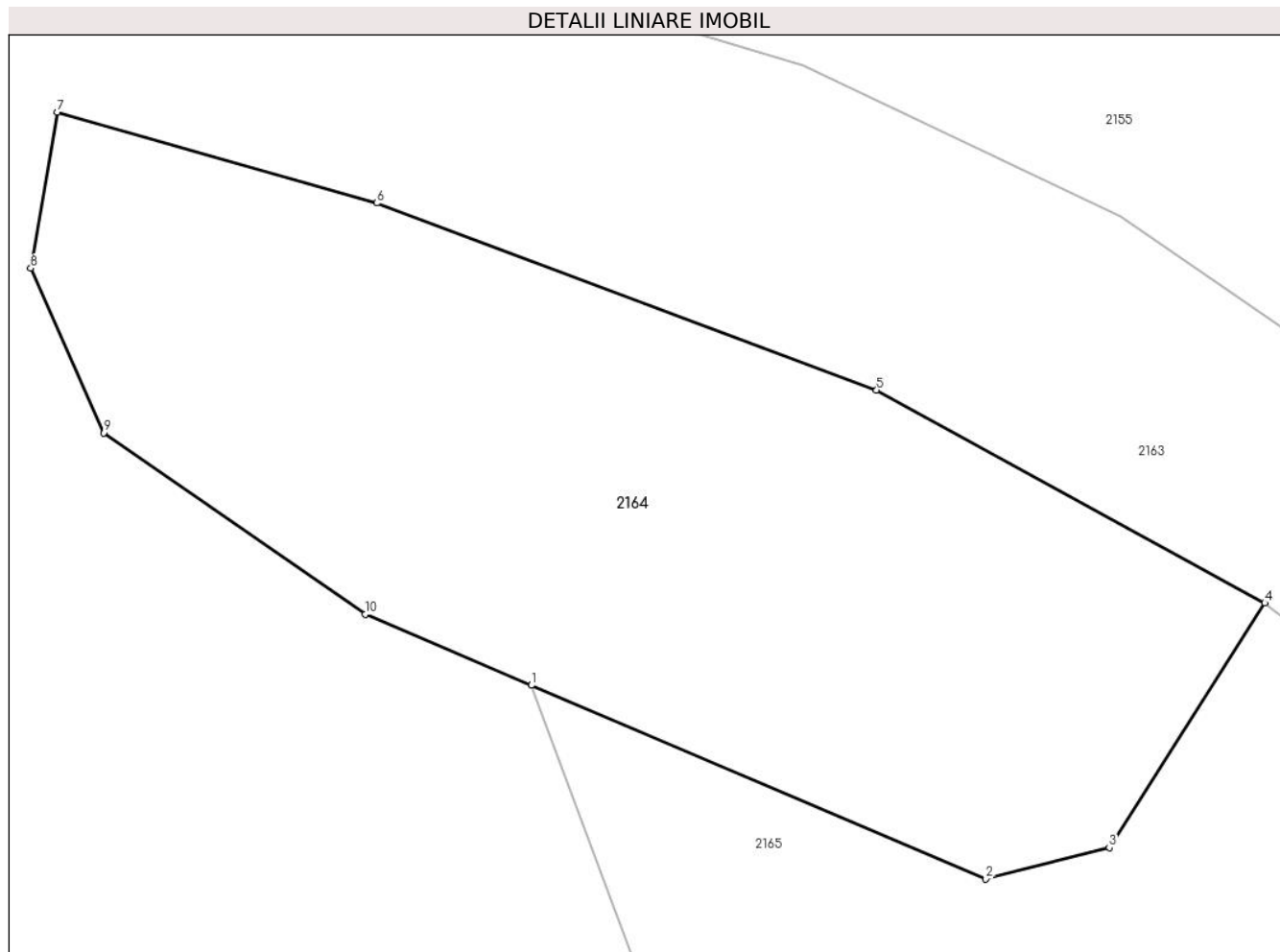

Date referitoare la teren

Crt	Categorie folosință	Intra vilan	Suprafața (mp)	Tarla	Parcelă	Nr. topo	Observații / Referințe
1	neproductiv	DA	90	-	-	-	

Lungime Segmente

1) Valorile lungimilor segmentelor sunt obținute din proiecție în plan.

Punct început	X / Y	Punct sfârșit	X / Y	Lungime segment (** (m)
1	581.941,487 636.964,075	2	581.947,936 636.961,325	7.011
2	581.947,936 636.961,325	3	581.949,688 636.961,772	1.808
3	581.949,688 636.961,772	4	581.951,893 636.965,243	4.112
4	581.951,893 636.965,243	5	581.946,386 636.968,262	6.28
5	581.946,386 636.968,262	6	581.939,291 636.970,916	7.575

Punct început	X / Y	Punct sfârșit	X / Y	Lungime segment (** (m)
6	581.939,291 636.970,916	7	581.934,761 636.972,207	4.71
7	581.934,761 636.972,207	8	581.934,383 636.969,994	2.245
8	581.934,383 636.969,994	9	581.935,417 636.967,657	2.556
9	581.935,417 636.967,657	10	581.939,127 636.965,081	4.517
10	581.939,127 636.965,081	1	581.941,487 636.964,075	2.565

** Lungimile segmentelor sunt determinate în planul de proiecție Stereo 70 și sunt rotunjite la 1 milimetru.

*** Distanța dintre puncte este formată din segmente cumulate ce sunt mai mici decât valoarea 1 milimetru.

**DATE DESPRE IMOBILUL NR. 2165**

Oficiul de Cadastru și Publicitate Imobiliară NEAMT
Biroul de Cadastru și Publicitate Imobiliară Targu-Neamt

A. Partea I. Descrierea imobilului

TEREN Intravilan

Adresa: Loc. Dolhesti, Str Ursului, Jud. Neamt

Nr. Crt	Nr cadastral Nr. topografic	Suprafața* (mp)	Observații / Referințe
A1		96	Sector cadastral:187 Teren neimpregmuit;

B. Partea II. Proprietari și acte

Inscrieri privitoare la dreptul de proprietate și alte drepturi reale		Referințe
/		
Act Normativ nr. 7, din 13/03/1996 emis de GUVERNUL ROMÂNIEI;		
B1	Inscrierea provizorie, drept de PROPRIETATE, dobandit prin Lege, cota actuala 1/1, cota initiala 1/1 1) COMUNA PIPIRIG, CIF:99999999999999, PROPRIETAR NEIDENTIFICAT	A1

C. Partea III. SARCINI .

Inscrieri privind dezmembramintele dreptului de proprietate, drepturi reale de garanție și sarcini	Referințe
NU SUNT	

Anexa Nr. 1 La Partea I

Teren

Nr cadastral	Suprafața (mp)*	Observații / Referințe
	96	

* Suprafața este determinată în planul de proiecție Stereo 70.

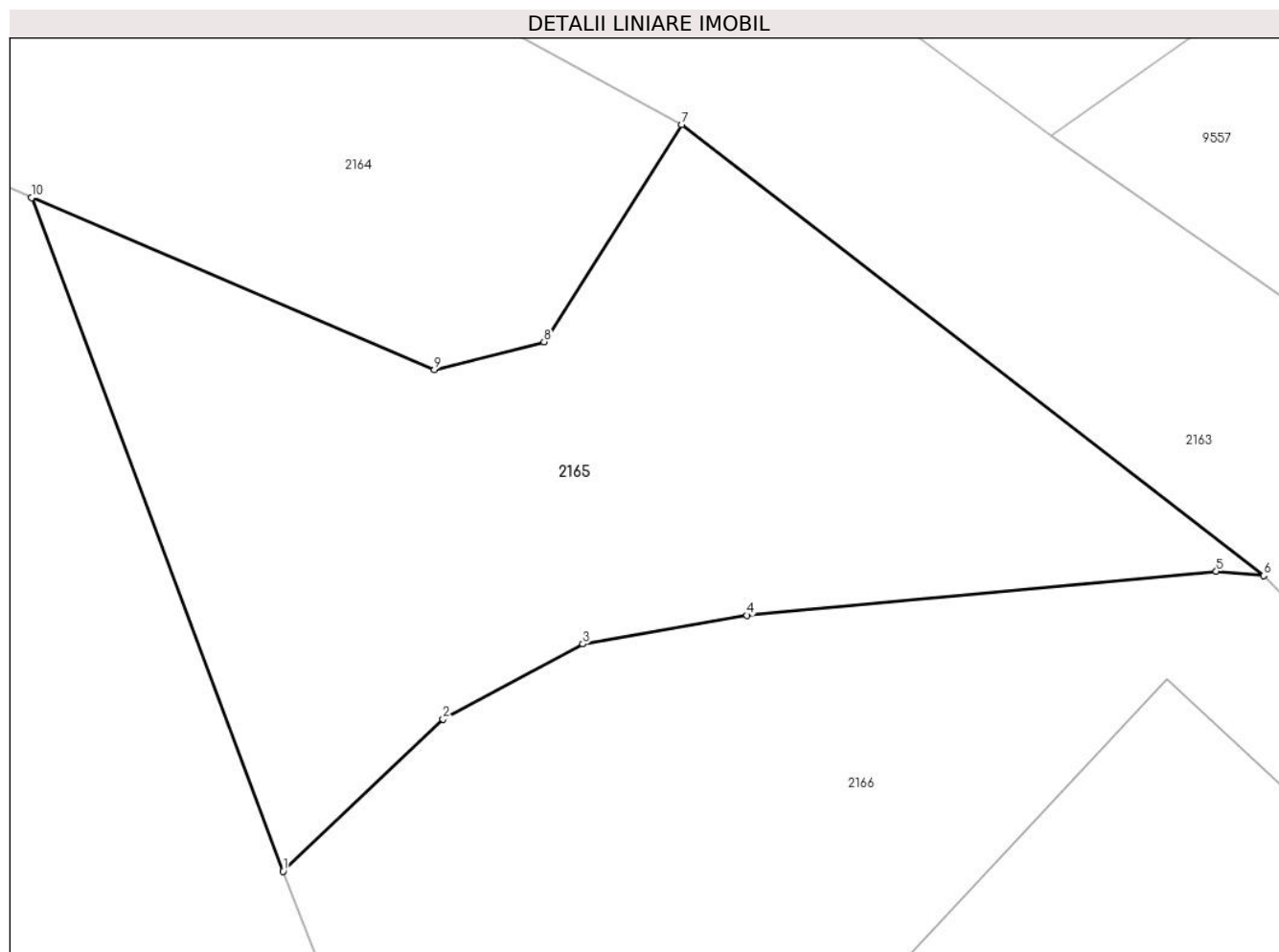

Date referitoare la teren

Crt	Categorie folosință	Intravilan	Suprafața (mp)	Tarla	Parcelă	Nr. topo	Observații / Referințe
1	drum	DA	96	-	-	-	

Lungime Segmente

1) Valorile lungimilor segmentelor sunt obținute din proiecție în plan.

Punct început	X / Y	Punct sfârșit	X / Y	Lungime segment (** (m)
1	581.945,511 636.953,302	2	581.948,071 636.955,738	3.534
2	581.948,071 636.955,738	3	581.950,308 636.956,939	2.539
3	581.950,308 636.956,939	4	581.952,937 636.957,395	2.668
4	581.952,937 636.957,395	5	581.960,448 636.958,099	7.544
5	581.960,448 636.958,099	6	581.961,207 636.958,032	0.762

Punct început	X / Y	Punct sfârșit	X / Y	Lungime segment (** (m)
6	581.961,207 636.958,032	7	581.951,893 636.965,243	11.779
7	581.951,893 636.965,243	8	581.949,688 636.961,772	4.112
8	581.949,688 636.961,772	9	581.947,936 636.961,325	1.808
9	581.947,936 636.961,325	10	581.941,487 636.964,075	7.011
10	581.941,487 636.964,075	1	581.945,511 636.953,302	11.5

** Lungimile segmentelor sunt determinate în planul de proiecție Stereo 70 și sunt rotunjite la 1 milimetru.

*** Distanța dintre puncte este formată din segmente cumulate ce sunt mai mici decât valoarea 1 milimetru.

**DATE DESPRE IMOBILUL NR. 2166**

Oficiul de Cadastru și Publicitate Imobiliară NEAMT
Biroul de Cadastru și Publicitate Imobiliară Targu-Neamt

A. Partea I. Descrierea imobilului

TEREN Intravilan

Adresa: Loc. Dolhesti, Str Ursului, Jud. Neamt

Nr. Crt	Nr cadastral Nr. topografic	Suprafața* (mp)	Observații / Referințe
A1		278	Sector cadastral:187 Teren neimpregmuit;

Construcții

Crt	Nr cadastral Nr. topografic	Adresa	Observații / Referințe
A1.1		Loc. Dolhesti, Str Ursului, Jud. Neamt	Nr. niveluri:2; S. construita la sol:83 mp;

B. Partea II. Proprietari și acte

Inscrieri privitoare la dreptul de proprietate și alte drepturi reale		Referințe
/		
Act Administrativ nr. 18, din 08/03/2018 emis de Consiliul Local al Comunei Pipirig;		
B1	Intabulare, drept de PROPRIETATE, dobandit prin Lege, cota actuala 1/1, cota initiala 1/1 1) COMUNA PIPIRIG , CIF:2614228, domeniu privat	A1
Act Administrativ nr. 15243, din 04/10/2023 emis de PRIMARIA COMUNEI PIPIRIG;		
B2	Intabulare, drept de PROPRIETATE, dobandit prin Lege, cota actuala 1/1, cota initiala 1/1 1) POPA IOAN	A1.1

C. Partea III. SARCINI

Inscrieri privind dezmembramintele dreptului de proprietate, drepturi reale de garanție și sarcini		Referințe
/		
Act Administrativ nr. 3, din 25/05/2008 emis de Consiliul Local al Comunei Pipirig;		
C1	Intabulare, drept de CONCESIUNE pe durata existentei constructiei, incepand de la data de 25.05.2008, dobandit prin Conventie, cota actuala 1/1, cota initiala 1/1 1) POPA IOAN	A1

Anexa Nr. 1 La Partea I

Teren

Nr cadastral	Suprafața (mp)*	Observații / Referințe
	278	

* Suprafața este determinată în planul de proiecție Stereo 70.

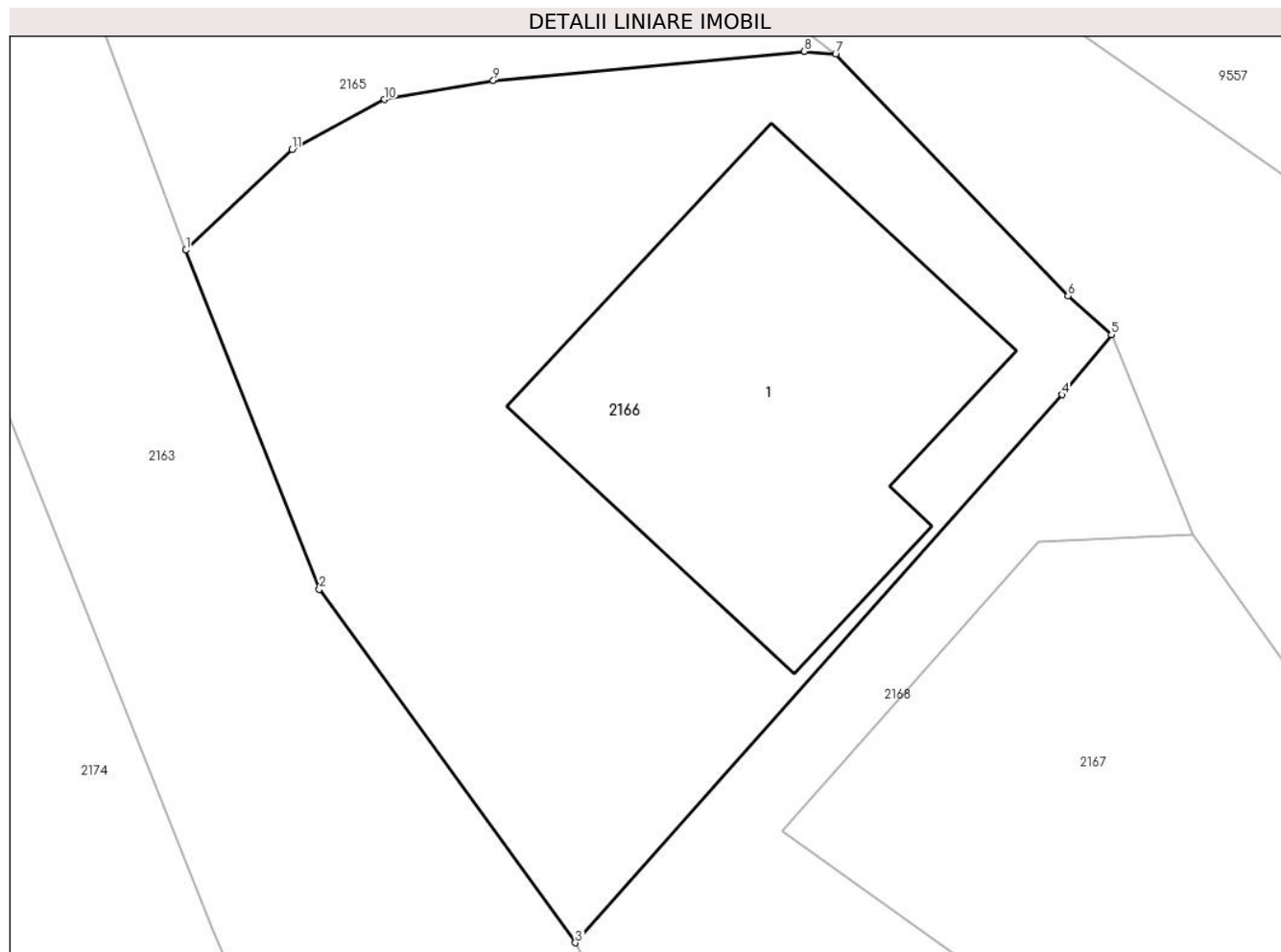

Date referitoare la teren

Crt	Categorie folosință	Intra vilan	Suprafața (mp)	Tarla	Parcelă	Nr. topo	Observații / Referințe
1	curți constructii	DA	278	-	-	-	

Date referitoare la construcții

Crt	Număr	Destinație construcție	Supraf. (mp)	Situație juridică	Observații / Referințe
A1.1		construcții de locuințe	83	Cu acte	Nr. niveluri:2; S. construita la sol:83 mp;

Lungime Segmente

1) Valorile lungimilor segmentelor sunt obținute din proiecție în plan.

Punct început	X / Y	Punct sfârșit	X / Y	Lungime segment (** (m)
1	581.945,511 636.953,302	2	581.948,731 636.945,12	8.793
2	581.948,731 636.945,12	3	581.954,918 636.936,589	10.538
3	581.954,918 636.936,589	4	581.966,675 636.949,814	17.695
4	581.966,675 636.949,814	5	581.967,869 636.951,264	1.878

Punct început	X / Y	Punct sfârșit	X / Y	Lungime segment (** (m)
5	581.967,869 636.951,264	6	581.966,82 636.952,201	1.407
6	581.966,82 636.952,201	7	581.961,207 636.958,032	8.094
7	581.961,207 636.958,032	8	581.960,448 636.958,099	0.762
8	581.960,448 636.958,099	9	581.952,937 636.957,395	7.544
9	581.952,937 636.957,395	10	581.950,308 636.956,939	2.668
10	581.950,308 636.956,939	11	581.948,071 636.955,738	2.539
11	581.948,071 636.955,738	1	581.945,511 636.953,302	3.534

** Lungimile segmentelor sunt determinate în planul de proiecție Stereo 70 și sunt rotunjite la 1 milimetru.

*** Distanța dintre puncte este formată din segmente cumulate ce sunt mai mici decât valoarea 1 milimetru.

**DATE DESPRE IMOBILUL NR. 2167**

Oficiul de Cadastru și Publicitate Imobiliară NEAMT
Biroul de Cadastru și Publicitate Imobiliară Targu-Neamt

A. Partea I. Descrierea imobilului

TEREN Intravilan

Adresa: Loc. Dolhesti, Str Ursului, Jud. Neamt

Nr. Crt	Nr cadastral Nr. topografic	Suprafața* (mp)	Observații / Referințe
A1	52130	262	Sector cadastral:187 Teren imprejmuit;

B. Partea II. Proprietari și acte

Inscrieri privitoare la dreptul de proprietate și alte drepturi reale		Referințe
9626 / 22/04/2016		
Act Administrativ nr. 17 - hotarare, din 25/02/2016 emis de CL AL COMUNEI PIPIRIG (anexa nr. 3 la HCL nr. 18/2016 - cuprinzand bunurile care alcatuiesc domeniul privat al comunei Pipirig);		
B1	Intabulare, drept de PROPRIETATE, dobandit prin Lege, cota actuala 1/1, cota initiala 1/1 1) COMUNA PIPIRIG , CIF:2614228, - domeniu privat	A1

C. Partea III. SARCINI

Inscrieri privind dezmembramintele dreptului de proprietate, drepturi reale de garanție și sarcini		Referințe
/		
Act Administrativ nr. 10, din 01/04/2016 emis de Consiliul Local al Comunei Pipirig;		
C1	Intabulare, drept de CONCESIUNE durata concesiunii este de 49 ani, incepand cu data de 01.04.2016, dobandit prin Conventie, cota actuala 1/1, cota initiala 1/1 1) GABOR DĂNUȚ	A1

Anexa Nr. 1 La Partea I

Teren

Nr cadastral	Suprafața (mp)*	Observații / Referințe
52130	262	

* Suprafața este determinată în planul de proiecție Stereo 70.

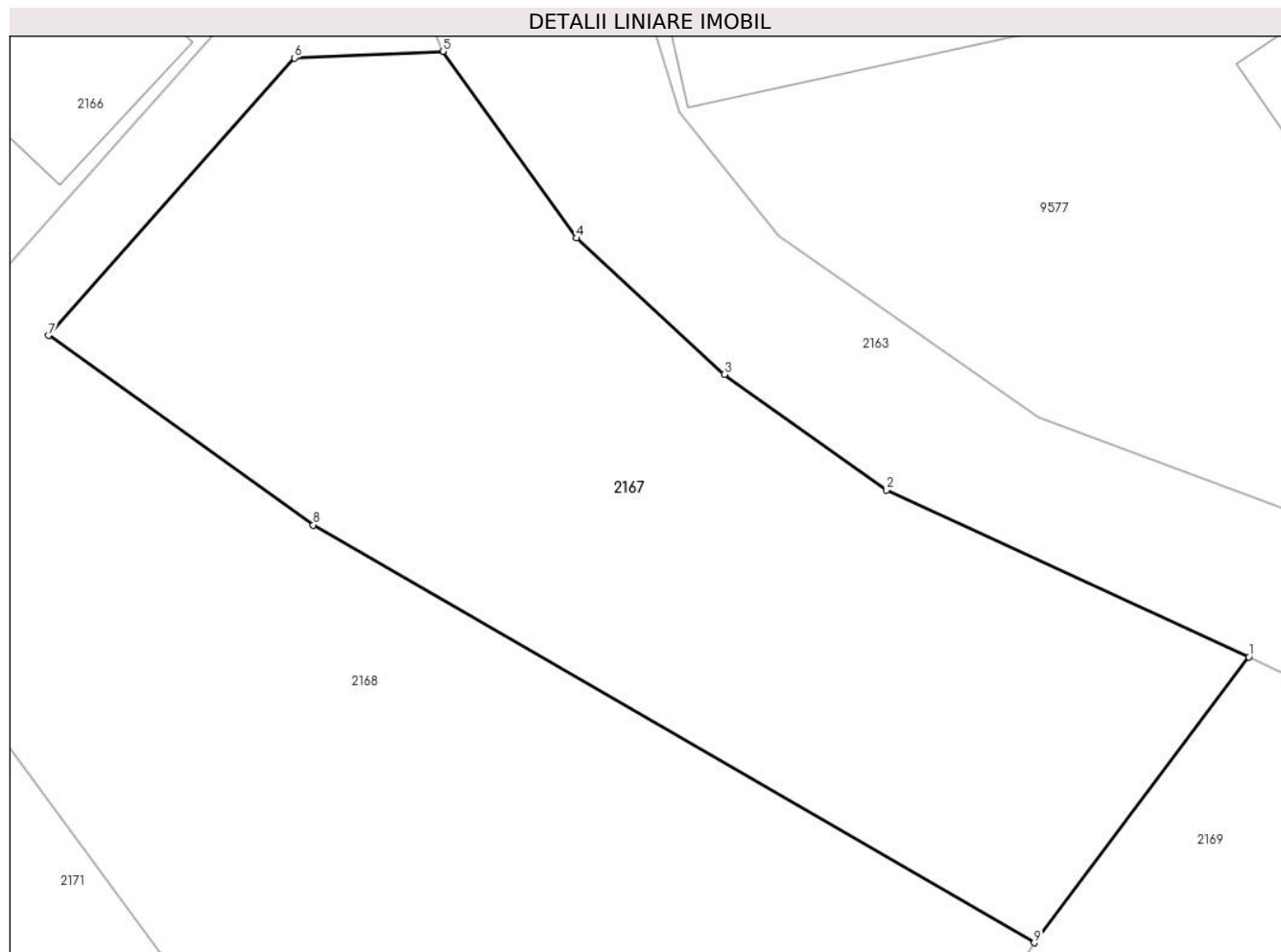

Date referitoare la teren

Crt	Categorie folosință	Intravilan	Suprafața (mp)	Tarla	Parcelă	Nr. topo	Observații / Referințe
1	neproductiv	DA	262	-	-	-	

Lungime Segmente

1) Valorile lungimilor segmentelor sunt obținute din proiecție în plan.

Punct început	X / Y	Punct sfârșit	X / Y	Lungime segment (** (m)
1	581.990,071 636.931,231	2	581.980,97 636.935,423	10.02
2	581.980,97 636.935,423	3	581.976,895 636.938,323	5.002
3	581.976,895 636.938,323	4	581.973,18 636.941,741	5.048
4	581.973,18 636.941,741	5	581.969,831 636.946,426	5.759
5	581.969,831 636.946,426	6	581.966,099 636.946,261	3.736

Punct început	X / Y	Punct sfârşit	X / Y	Lungime segment (** (m)
6	581.966,099 636.946,261	7	581.959,914 636.939,297	9.314
7	581.959,914 636.939,297	8	581.966,566 636.934,543	8.176
8	581.966,566 636.934,543	9	581.984,676 636.924,061	20.925
9	581.984,676 636.924,061	1	581.990,071 636.931,231	8.973

** Lungimile segmentelor sunt determinate în planul de proiecţie Stereo 70 şi sunt rotunjite la 1 milimetru.

*** Distanţa dintre puncte este formată din segmente cumulate ce sunt mai mici decât valoarea 1 milimetru.

**DATE DESPRE IMOBILUL NR. 2168**

Oficiul de Cadastru și Publicitate Imobiliară NEAMT
Biroul de Cadastru și Publicitate Imobiliară Targu-Neamt

A. Partea I. Descrierea imobilului

TEREN Intravilan

Adresa: Loc. Dolhesti, Str Ursului, Jud. Neamt

Nr. Crt	Nr cadastral Nr. topografic	Suprafața* (mp)	Observații / Referințe
A1		601	Sector cadastral:187 Teren neimpregmuit;

Construcții

Crt	Nr cadastral Nr. topografic	Adresa	Observații / Referințe
A1.1		Loc. Dolhesti, Str Ursului, Jud. Neamt	Nr. niveluri:1; S. construita la sol:38 mp;
A1.2		Loc. Dolhesti, Str Ursului, Jud. Neamt	Nr. niveluri:1; S. construita la sol:42 mp;
A1.3		Loc. Dolhesti, Str Ursului, Jud. Neamt	Nr. niveluri:1; S. construita la sol:40 mp;

B. Partea II. Proprietari și acte

Inscrieri privitoare la dreptul de proprietate și alte drepturi reale		Referințe
/		
Act Administrativ nr. 18, din 08/03/2018 emis de Consiliul Local al Comunei Pipirig;		
B1	Intabulare, drept de PROPRIETATE, dobandit prin Lege, cota actuala 1/1, cota initiala 1/1 1) COMUNA PIPIRIG , CIF:2614228, domeniu privat	A1
Act Administrativ nr. 1, din 15/02/2012 emis de Consiliul Local al Comunei Pipirig (adeverinta nr. 15244/04.10.2023);		
B2	Intabulare, drept de CONCESIUNE, dobandit prin Conventie, cota actuala 1/1, cota initiala 1/1 1) COMAN VASILE	A1.1, A1.2
Act Administrativ nr. 10, din 01/09/2013 emis de CONSILIUL LOCAL AL COMUNEI PIPIRIG (adeverinta nr. 15298/05.10.2023);		
B3	Intabulare, drept de CONCESIUNE, dobandit prin Conventie, cota actuala 1/1, cota initiala 1/1 1) COMAN VASILE	A1.3

C. Partea III. SARCINI .

Inscrieri privind dezmembramintele dreptului de proprietate, drepturi reale de garanție și sarcini	Referințe
NU SUNT	

Anexa Nr. 1 La Partea I

Teren

Nr cadastral	Suprafața (mp)*	Observații / Referințe
	601	

* Suprafața este determinată în planul de proiecție Stereo 70.

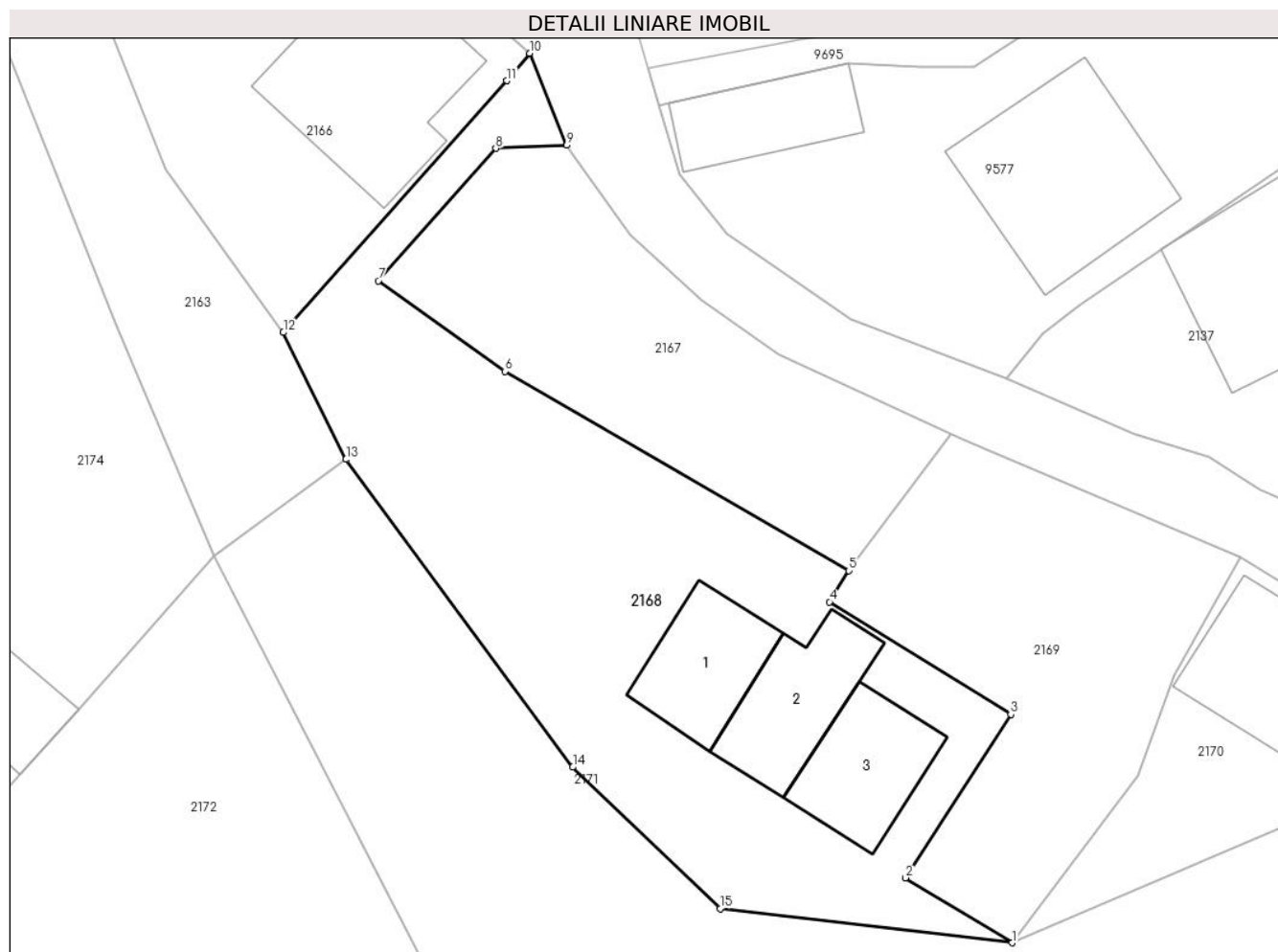

Date referitoare la teren

Crt	Categorie folosință	Intravilan	Suprafața (mp)	Tarla	Parcelă	Nr. topo	Observații / Referințe
1	curți constructii	DA	209	-	-	-	
2	neproductiv	DA	392	-	-	-	

Date referitoare la construcții

Crt	Număr	Destinație construcție	Supraf. (mp)	Situație juridică	Observații / Referințe
A1.1		construcții anexa	38	Cu acte	Nr. niveluri:1; S. construita la sol:38 mp;
A1.2		construcții anexa	42	Cu acte	Nr. niveluri:1; S. construita la sol:42 mp;
A1.3		construcții anexa	40	Cu acte	Nr. niveluri:1; S. construita la sol:40 mp;

Lungime Segmente

1) Valorile lungimilor segmentelor sunt obținute din proiecție în plan.

Punct început	X / Y	Punct sfârșit	X / Y	Lungime segment (** (m)
1	581.993,251 636.904,505	2	581.987,658 636.907,922	6.554
2	581.987,658 636.907,922	3	581.993,186 636.916,512	10.215

Punct început	X / Y	Punct sfârșit	X / Y	Lungime segment (** (m)
3	581.993,186 636.916,512	4	581.983,651 636.922,424	11.219
4	581.983,651 636.922,424	5	581.984,676 636.924,061	1.931
5	581.984,676 636.924,061	6	581.966,566 636.934,543	20.925
6	581.966,566 636.934,543	7	581.959,914 636.939,297	8.176
7	581.959,914 636.939,297	8	581.966,099 636.946,261	9.314
8	581.966,099 636.946,261	9	581.969,831 636.946,426	3.736
9	581.969,831 636.946,426	10	581.967,869 636.951,264	5.221
10	581.967,869 636.951,264	11	581.966,675 636.949,814	1.878
11	581.966,675 636.949,814	12	581.954,918 636.936,589	17.695
12	581.954,918 636.936,589	13	581.958,219 636.929,916	7.445
13	581.958,219 636.929,916	14	581.970,144 636.913,74	20.096
14	581.970,144 636.913,74	15	581.977,895 636.906,304	10.741
15	581.977,895 636.906,304	1	581.993,251 636.904,505	15.461

** Lungimile segmentelor sunt determinate în planul de proiecție Stereo 70 și sunt rotunjite la 1 milimetru.

*** Distanța dintre puncte este formată din segmente cumulate ce sunt mai mici decât valoarea 1 milimetru.

**DATE DESPRE IMOBILUL NR. 2169**

Oficiul de Cadastru și Publicitate Imobiliară NEAMT
Biroul de Cadastru și Publicitate Imobiliară Targu-Neamt

A. Partea I. Descrierea imobilului

TEREN Intravilan

Adresa: Loc. Dolhesti, Str Ursului, Jud. Neamt

Nr. Crt	Nr cadastral Nr. topografic	Suprafața* (mp)	Observații / Referințe
A1	52213	281	Sector cadastral:187 Teren imprejmuit;

B. Partea II. Proprietari și acte

Inscrieri privitoare la dreptul de proprietate și alte drepturi reale		Referințe
25224 / 14/10/2016		
Act Administrativ nr. Hotarire nr.18, din 25/02/2016 emis de Consiliul Local Pipirig (Anexa nr. 3 la HCL18/2016);		
B1	Intabulare, drept de PROPRIETATE, dobandit prin Lege, cota actuala 1/1, cota initiala 1/1 1) COMUNA PIPIRIG , CIF:2614228, domeniul privat	A1

C. Partea III. SARCINI

Inscrieri privind dezmembramintele dreptului de proprietate, drepturi reale de garanție și sarcini		Referințe
/		
Act Administrativ nr. 29, din 01/07/2016 emis de Consiliul Local al Comunei Pipirig;		
C1	Intabulare, drept de CONCESIUNE, dobandit prin Conventie, cota actuala 1/1, cota initiala 1/1 1) ANIȚA VASILE	A1

Anexa Nr. 1 La Partea I

Teren

Nr cadastral	Suprafața (mp)*	Observații / Referințe
52213	281	

* Suprafața este determinată în planul de proiecție Stereo 70.

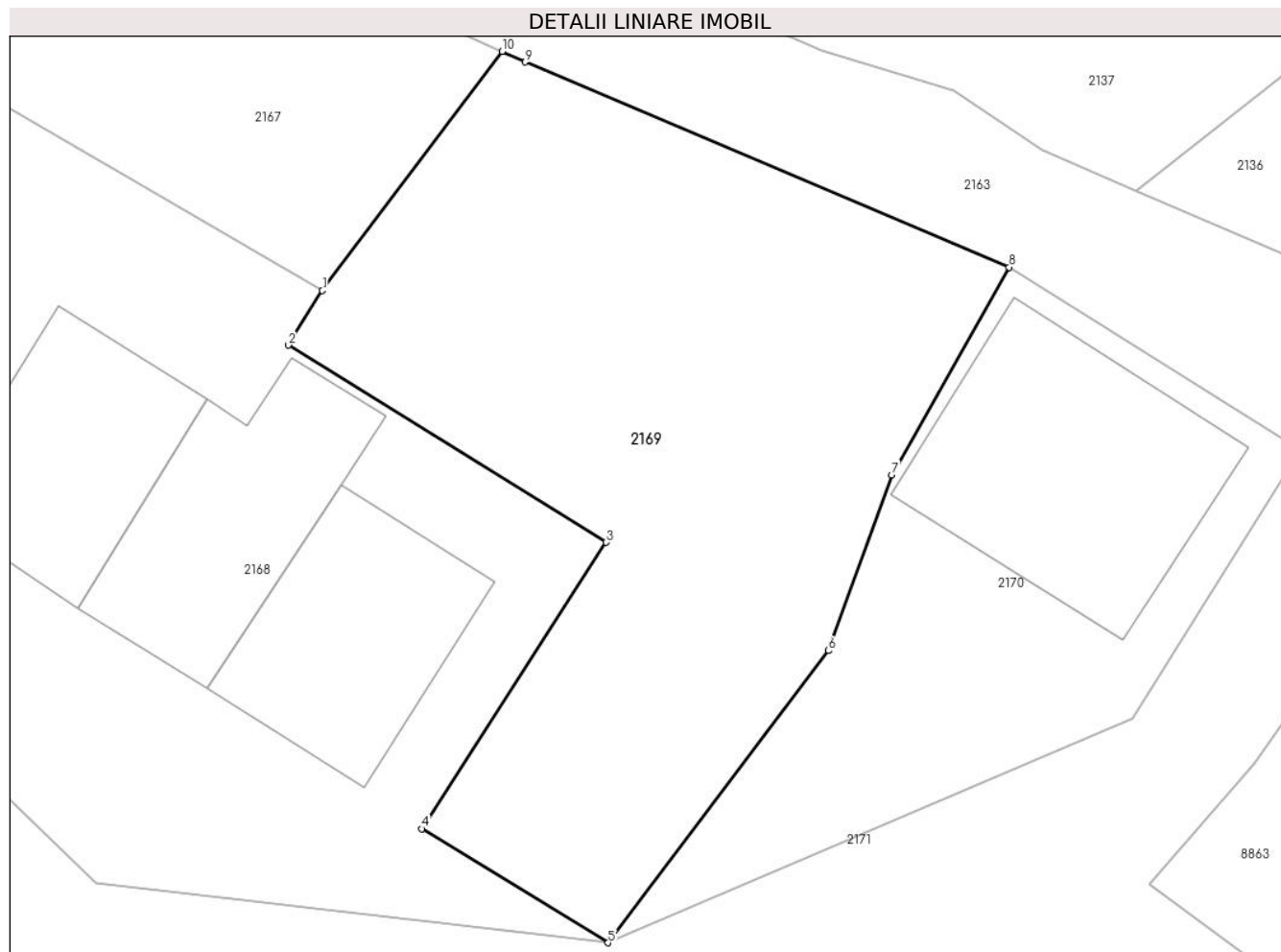

Date referitoare la teren

Crt	Categorie folosință	Intravilan	Suprafața (mp)	Tarla	Parcelă	Nr. topo	Observații / Referințe
1	neproductiv	DA	281	-	-	-	

Lungime Segmente

1) Valorile lungimilor segmentelor sunt obținute din proiecție în plan.

Punct început	X / Y	Punct sfârșit	X / Y	Lungime segment (** (m)
1	581.984,676 636.924,061	2	581.983,651 636.922,424	1.931
2	581.983,651 636.922,424	3	581.993,186 636.916,512	11.219
3	581.993,186 636.916,512	4	581.987,658 636.907,922	10.215
4	581.987,658 636.907,922	5	581.993,251 636.904,505	6.554
5	581.993,251 636.904,505	6	581.999,864 636.913,266	10.977

Punct început	X / Y	Punct sfârșit	X / Y	Lungime segment (** (m)
6	581.999,864 636.913,266	7	582.001,769 636.918,536	5.604
7	582.001,769 636.918,536	8	582.005,291 636.924,76	7.151
8	582.005,291 636.924,76	9	581.990,762 636.930,913	15.778
9	581.990,762 636.930,913	10	581.990,071 636.931,231	0.761
10	581.990,071 636.931,231	1	581.984,676 636.924,061	8.973

** Lungimile segmentelor sunt determinate în planul de proiecție Stereo 70 și sunt rotunjite la 1 milimetru.

*** Distanța dintre puncte este formată din segmente cumulate ce sunt mai mici decât valoarea 1 milimetru.

**DATE DESPRE IMOBILUL NR. 2170**

Oficiul de Cadastru și Publicitate Imobiliară NEAMT
Biroul de Cadastru și Publicitate Imobiliară Targu-Neamt

A. Partea I. Descrierea imobilului

TEREN Intravilan

Adresa: Loc. Dolhesti, Str Ursului, Jud. Neamt

Nr. Crt	Nr cadastral Nr. topografic	Suprafața* (mp)	Observații / Referințe
A1	52810	Din acte: 100 Masurata: 157	Sector cadastral:187 Teren imprejmuit;

Construcții

Crt	Nr cadastral Nr. topografic	Adresa	Observații / Referințe
A1.1		Loc. Dolhesti, Str Ursului, Jud. Neamt	Nr. niveluri:1; S. construita la sol:57 mp;

B. Partea II. Proprietari și acte

Inscrieri privitoare la dreptul de proprietate și alte drepturi reale		Referințe
12665 / 02/05/2018		
Act Administrativ nr. 18 - hotarare, din 08/03/2018 emis de Consiliul Local al Comunei Pipirig (act administrativ nr 5286 - certificat de atestare fiscala din 26.04.2018, emis de Comuna Pipirig);		
B1	Intabulare, drept de PROPRIETATE, dobandit prin Lege, cota actuala 1/1, cota initiala 1/1 1) COMUNA PIPIRIG , CIF:2614228, - domeniul privat	A1
/		
Act Administrativ nr. 17408, din 01/11/2023 emis de PRIMARIA COMUNEI PIPIRIG;		
B2	Intabulare, drept de PROPRIETATE, dobandit prin Lege, cota actuala 1/1, cota initiala 1/1 1) URSU NECULAI	A1.1

C. Partea III. SARCINI

Inscrieri privind dezmembramintele dreptului de proprietate, drepturi reale de garanție și sarcini		Referințe
/		
Act Administrativ nr. 15, din 01/08/2018 emis de Consiliul Local al Comunei Pipirig;		
C0	Intabulare, drept de CONCESIUNE, dobandit prin Conventie, cota actuala 1/1, cota initiala 1/1 1) URSU NECULAI	A1

Anexa Nr. 1 La Partea I

Teren

Nr cadastral	Suprafața (mp)*	Observații / Referințe
52810	Din acte: 100 Masurata: 157	

* Suprafața este determinată în planul de proiecție Stereo 70.

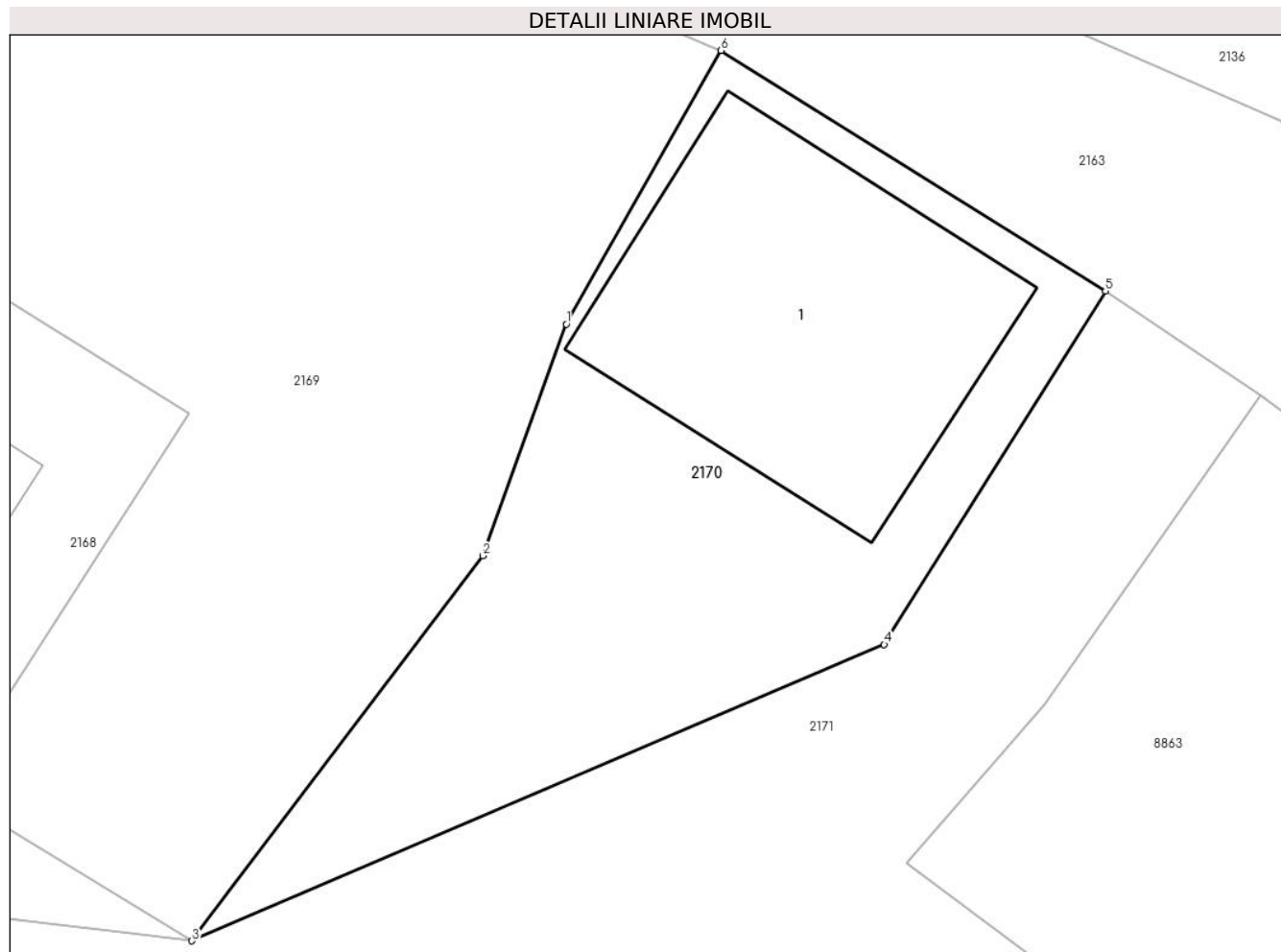

Date referitoare la teren

Crt	Categorie folosință	Intra vilan	Suprafața (mp)	Tarla	Parcelă	Nr. topo	Observații / Referințe
1	curți constructii	DA	157	-	-	-	

Date referitoare la construcții

Crt	Număr	Destinație construcție	Supraf. (mp)	Situație juridică	Observații / Referințe
A1.1		construcții de locuințe	57	Cu acte	Nr. niveluri:1; S. construita la sol:57 mp;

Lungime Segmente

1) Valorile lungimilor segmentelor sunt obținute din proiecție în plan.

Punct început	X / Y	Punct sfârșit	X / Y	Lungime segment (** (m)
1	582.001,769 636.918,536	2	581.999,864 636.913,266	5.604
2	581.999,864 636.913,266	3	581.993,251 636.904,505	10.977
3	581.993,251 636.904,505	4	582.009,001 636.911,245	17.132

Punct început	X / Y	Punct sfârșit	X / Y	Lungime segment (** (m)
4	582.009,001 636.911,245	5	582.014,035 636.919,287	9.488
5	582.014,035 636.919,287	6	582.005,291 636.924,76	10.316
6	582.005,291 636.924,76	1	582.001,769 636.918,536	7.151

** Lungimile segmentelor sunt determinate în planul de proiecție Stereo 70 și sunt rotunjite la 1 milimetru.

*** Distanța dintre puncte este formată din segmente cumulate ce sunt mai mici decât valoarea 1 milimetru.

