

**DATE DESPRE IMOBILUL NR. 2363**

Oficiul de Cadastru și Publicitate Imobiliară NEAMT
Biroul de Cadastru și Publicitate Imobiliară Targu-Neamt

A. Partea I. Descrierea imobilului

TEREN Intravilan

Adresa: Loc. Dolhesti, Jud. Neamt

Nr. Crt	Nr cadastral Nr. topografic	Suprafața* (mp)	Observații / Referințe
A1		1.715	Sector cadastral:207 Teren neimprejmuit;

B. Partea II. Proprietari și acte

Inscrieri privitoare la dreptul de proprietate și alte drepturi reale		Referințe
/		
Act Normativ nr. 7, din 13/03/1996 emis de GUVERNUL ROMÂNIEI;		
B1	Inscrierea provizorie, drept de PROPRIETATE, dobandit prin Lege, cota actuala 1/1, cota initiala 1/1	A1
1) COMUNA PIPIRIG, CIF:99999999999999, PROPRIETAR NEIDENTIFICAT		

C. Partea III. SARCINI .

Inscrieri privind dezmembramintele dreptului de proprietate, drepturi reale de garanție și sarcini	Referințe
NU SUNT	

Anexa Nr. 1 La Partea I

Teren

Nr cadastral	Suprafața (mp)*	Observații / Referințe
	1.715	

* Suprafața este determinată în planul de proiecție Stereo 70.

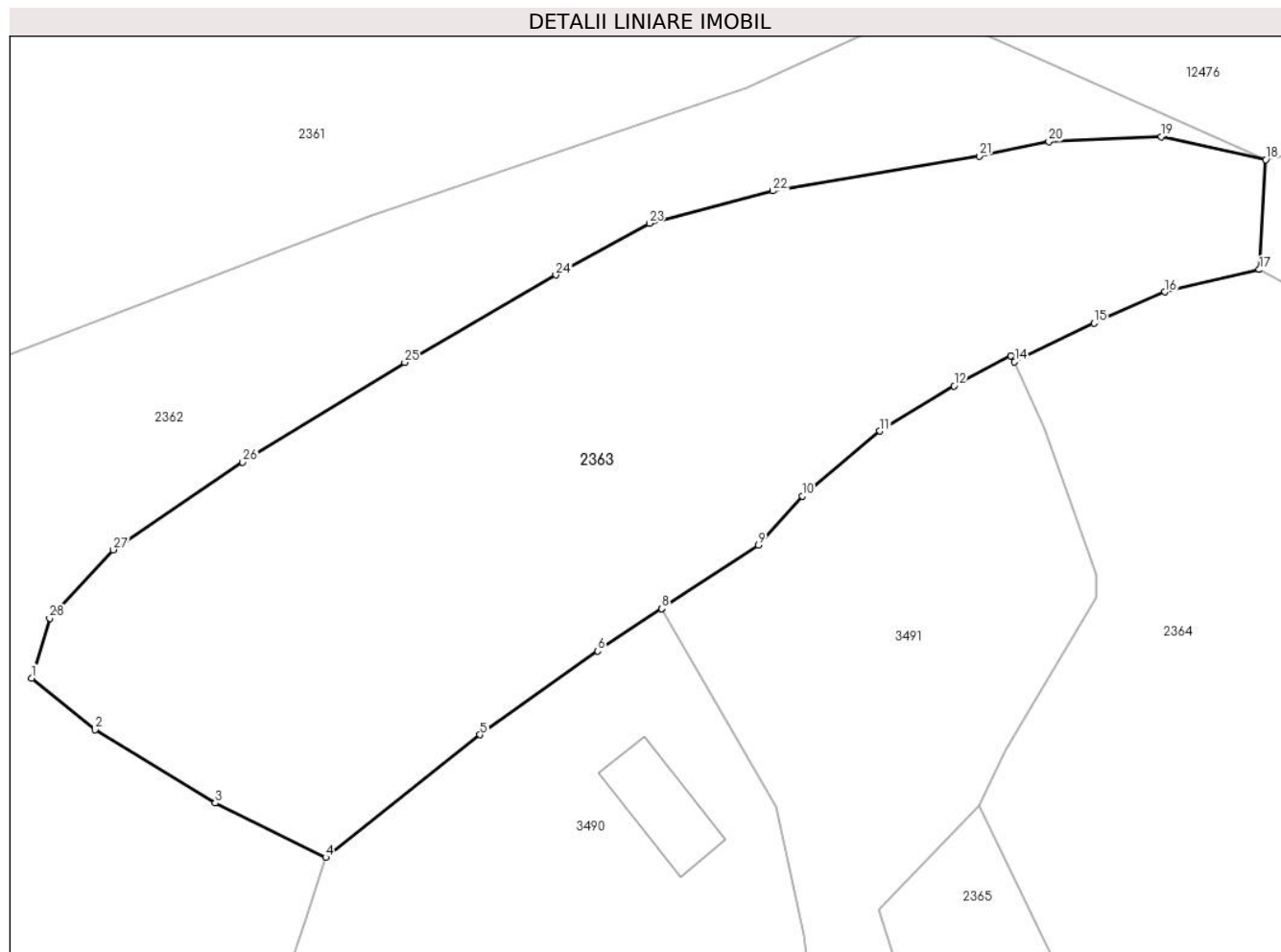

Date referitoare la teren

Crt	Categorie folosință	Intravilan	Suprafața (mp)	Tarla	Parcelă	Nr. topo	Observații / Referințe
1	arabil	DA	1.715	-	-	-	

Lungime Segmente

1) Valorile lungimilor segmentelor sunt obținute din proiecție în plan.

Punct început	X / Y	Punct sfârșit	X / Y	Lungime segment (** (m)
1	580.928,483 635.617,171	2	580.932,861 635.613,62	5.637
3	580.941,126 635.608,583	4	580.948,738 635.604,837	8.484
5	580.959,376 635.613,279	6	580.967,474 635.619,038	9.937
7	580.971,887 635.621,947	8	580.971,892 635.621,95	0.006
9	580.978,548 635.626,337	10	580.981,563 635.629,701	4.517

Punct început	X / Y	Punct sfârșit	X / Y	Lungime segment (** (m)
2	580.932,861 635.613,62	3	580.941,126 635.608,583	9.679
4	580.948,738 635.604,837	5	580.959,376 635.613,279	13.581
6	580.967,474 635.619,038	7	580.971,887 635.621,947	5.286
8	580.971,892 635.621,95	9	580.978,548 635.626,337	7.972
10	580.981,563 635.629,701	11	580.986,912 635.634,173	6.972

Punct început	X / Y	Punct sfârșit	X / Y	Lungime segment (** (m)
11	580.986,912 635.634,173	12	580.992,019 635.637,29	5.983
13	580.995,951 635.639,356	14	580.996,202 635.638,945	0.482
15	581.001,679 635.641,603	16	581.006,563 635.643,746	5.333
17	581.013,061 635.645,287	18	581.013,502 635.652,857	7.583
19	581.006,308 635.654,43	20	580.998,558 635.654,085	7.758
21	580.993,765 635.653,094	22	580.979,551 635.650,699	14.414
23	580.971,041 635.648,469	24	580.964,595 635.644,918	7.359
25	580.954,181 635.638,889	26	580.943,027 635.632,035	13.092
27	580.934,101 635.626,007	28	580.929,723 635.621,3	6.428

Punct început	X / Y	Punct sfârșit	X / Y	Lungime segment (** (m)
12	580.992,019 635.637,29	13	580.995,951 635.639,356	4.442
14	580.996,202 635.638,945	15	581.001,679 635.641,603	6.088
16	581.006,563 635.643,746	17	581.013,061 635.645,287	6.678
18	581.013,502 635.652,857	19	581.006,308 635.654,43	7.364
20	580.998,558 635.654,085	21	580.993,765 635.653,094	4.894
22	580.979,551 635.650,699	23	580.971,041 635.648,469	8.797
24	580.964,595 635.644,918	25	580.954,181 635.638,889	12.033
26	580.943,027 635.632,035	27	580.934,101 635.626,007	10.771
28	580.929,723 635.621,3	1	580.928,483 635.617,171	4.311

** Lungimile segmentelor sunt determinate în planul de proiecție Stereo 70 și sunt rotunjite la 1 milimetru.

*** Distanța dintre puncte este formată din segmente cumulate ce sunt mai mici decât valoarea 1 milimetru.

**DATE DESPRE IMOBILUL NR. 2364**

Oficiul de Cadastru și Publicitate Imobiliară NEAMT
Biroul de Cadastru și Publicitate Imobiliară Targu-Neamt

A. Partea I. Descrierea imobilului

TEREN Intravilan

Adresa: Loc. Dolhesti, Jud. Neamt

Nr. Crt	Nr cadastral Nr. topografic	Suprafața* (mp)	Observații / Referințe
A1		4.985	Sector cadastral:207 Teren imprejmuit;

B. Partea II. Proprietari și acte

Inscrieri privitoare la dreptul de proprietate și alte drepturi reale		Referințe
/		
Act Administrativ nr. 11697, din 20/07/2023 emis de PRIMARIA COMUNEI PIPIRIG;		
B1	Inscrierea posesiei, drept de PROPRIETATE, dobandit prin Lege, cota actuala 1/1, cota initiala 1/1 1) CHIRIAC MARIA-ANDREIA	A1

C. Partea III. SARCINI .

Inscrieri privind dezmembramintele dreptului de proprietate, drepturi reale de garanție și sarcini	Referințe
NU SUNT	

Anexa Nr. 1 La Partea I

Teren

Nr cadastral	Suprafața (mp)*	Observații / Referințe
	4.985	

* Suprafața este determinată în planul de proiecție Stereo 70.

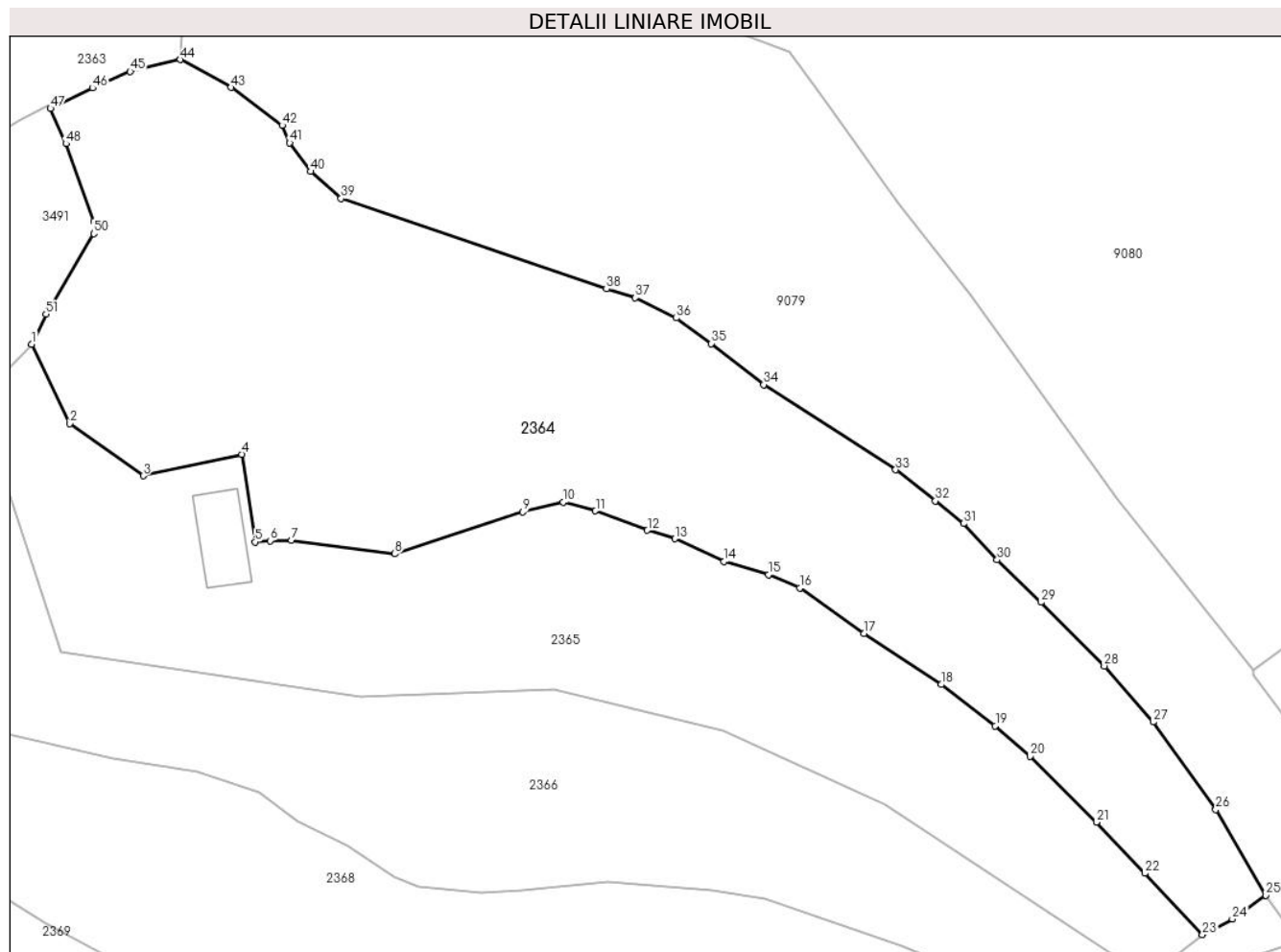

Date referitoare la teren

Crt	Categorie folosință	Intravilan	Suprafața (mp)	Tarla	Parcelă	Nr. topo	Observații / Referințe
1	faneata	DA	1.629	-	-	-	
2	faneata	DA	2.172	-	-	-	
3	pasune	DA	1.185	-	-	-	Pășune împădurită

Lungime Segmente

1) Valorile lungimilor segmentelor sunt obținute din proiecție în plan.

Punct început	X / Y	Punct sfârșit	X / Y	Lungime segment	Punct început	X / Y	Punct sfârșit	X / Y	Lungime segment	Punct început	X / Y	Punct sfârșit	X / Y	Lungime segment
1	580.993,765 635.608,372	2	580.998,735 635.598,058	11.449	2	580.998,735 635.598,058	3	581.008,249 635.591,304	11.668	3	581.008,249 635.591,304	4	581.021,049 635.594,103	13.102
4	581.021,049 635.594,103	5	581.022,76 635.582,719	11.512	5	581.022,76 635.582,719	6	581.024,728 635.582,874	1.974	6	581.024,728 635.582,874	7	581.027,525 635.582,919	2.797
7	581.027,525 635.582,919	8	581.040,911 635.581,167	13.5	8	581.040,911 635.581,167	9	581.057,544 635.586,597	17.497	9	581.057,544 635.586,597	10	581.062,796 635.587,859	5.401
10	581.062,796 635.587,859	11	581.066,98 635.586,738	4.332	11	581.066,98 635.586,738	12	581.073,737 635.584,231	7.207	12	581.073,737 635.584,231	13	581.077,27 635.583,143	3.697

Punct început	X / Y	Punct sfârșit	X / Y	Lungime segment	Punct început	X / Y	Punct sfârșit	X / Y	Lungime segment	Punct început	X / Y	Punct sfârșit	X / Y	Lungime segment
13	581.077,27 635.583,143	14	581.083,69 635.580,18	7.071	14	581.083,69 635.580,18	15	581.089,428 635.578,47	5.987	15	581.089,428 635.578,47	16	581.093,508 635.576,758	4.425
16	581.093,508 635.576,758	17	581.101,885 635.570,851	10.25	17	581.101,885 635.570,851	18	581.111,888 635.564,228	11.997	18	581.111,888 635.564,228	19	581.118,905 635.558,871	8.828
19	581.118,905 635.558,871	20	581.123,454 635.554,906	6.034	20	581.123,454 635.554,906	21	581.132,038 635.546,357	12.115	21	581.132,038 635.546,357	22	581.138,342 635.539,736	9.142
22	581.138,342 635.539,736	23	581.145,825 635.531,779	10.923	23	581.145,825 635.531,779	24	581.149,692 635.533,817	4.371	24	581.149,692 635.533,817	25	581.154,025 635.536,894	5.314
25	581.154,025 635.536,894	26	581.147,551 635.548,005	12.86	26	581.147,551 635.548,005	27	581.139,399 635.559,358	13.977	27	581.139,399 635.559,358	28	581.133,06 635.566,624	9.642
28	581.133,06 635.566,624	29	581.124,819 635.574,895	11.676	29	581.124,819 635.574,895	30	581.119,14 635.580,383	7.897	30	581.119,14 635.580,383	31	581.114,765 635.585,101	6.434
31	581.114,765 635.585,101	32	581.111,116 635.588,015	4.67	32	581.111,116 635.588,015	33	581.105,975 635.592,08	6.554	33	581.105,975 635.592,08	34	581.088,823 635.603,125	20.401
34	581.088,823 635.603,125	35	581.082,05 635.608,458	8.621	35	581.082,05 635.608,458	36	581.077,462 635.611,765	5.656	36	581.077,462 635.611,765	37	581.072,164 635.614,378	5.907
37	581.072,164 635.614,378	38	581.068,412 635.615,529	3.925	38	581.068,412 635.615,529	39	581.033,938 635.627,278	36.421	39	581.033,938 635.627,278	40	581.029,997 635.630,765	5.262
40	581.029,997 635.630,765	41	581.027,275 635.634,495	4.618	41	581.027,275 635.634,495	42	581.026,289 635.636,74	2.452	42	581.026,289 635.636,74	43	581.019,645 635.641,676	8.277
43	581.019,645 635.641,676	44	581.013,061 635.645,287	7.509	44	581.013,061 635.645,287	45	581.006,563 635.643,746	6.678	45	581.006,563 635.643,746	46	581.001,679 635.641,603	5.333
46	581.001,679 635.641,603	47	580.996,202 635.638,945	6.088	47	580.996,202 635.638,945	48	580.998,217 635.634,38	4.99	48	580.998,217 635.634,38	49	581.001,852 635.624,302	10.714
49	581.001,852 635.624,302	50	581.001,852 635.622,709	1.593	50	581.001,852 635.622,709	51	580.995,615 635.612,262	12.167	51	580.995,615 635.612,262	1	580.993,765 635.608,372	4.308

** Lungimile segmentelor sunt determinate în planul de proiecție Stereo 70 și sunt rotunjite la 1 milimetru.

*** Distanța dintre puncte este formată din segmente cumulate ce sunt mai mici decât valoarea 1 milimetru.

**DATE DESPRE IMOBILUL NR. 2365**

Oficiul de Cadastru și Publicitate Imobiliară NEAMT
Biroul de Cadastru și Publicitate Imobiliară Targu-Neamt

A. Partea I. Descrierea imobilului

TEREN Intravilan

Adresa: Loc. Dolhesti, Jud. Neamt

Nr. Crt	Nr cadastral Nr. topografic	Suprafața* (mp)	Observații / Referințe
A1		3.325	Sector cadastral:207 Teren neimpregmuit;

Construcții

Crt	Nr cadastral Nr. topografic	Adresa	Observații / Referințe
A1.1		Loc. Dolhesti, Jud. Neamt	Nr. niveluri:1; S. construita la sol:72 mp;

B. Partea II. Proprietari și acte

Inscrieri privitoare la dreptul de proprietate și alte drepturi reale	Referințe
/	
Act Normativ nr. 7, din 13/03/1996 emis de GUVERNUL ROMÂNIEI;	
B1	Inscrierea provizorie, drept de PROPRIETATE, dobandit prin Lege, cota actuala 1/1, cota initiala 1/1
	1) COMUNA PIPIRIG, CIF:9999999999999, PROPRIETAR NEIDENTIFICAT

C. Partea III. SARCINI .

Inscrieri privind dezmembramintele dreptului de proprietate, drepturi reale de garanție și sarcini	Referințe
NU SUNT	

Anexa Nr. 1 La Partea I

Teren

Nr cadastral	Suprafața (mp)*	Observații / Referințe
	3.325	

* Suprafața este determinată în planul de proiecție Stereo 70.

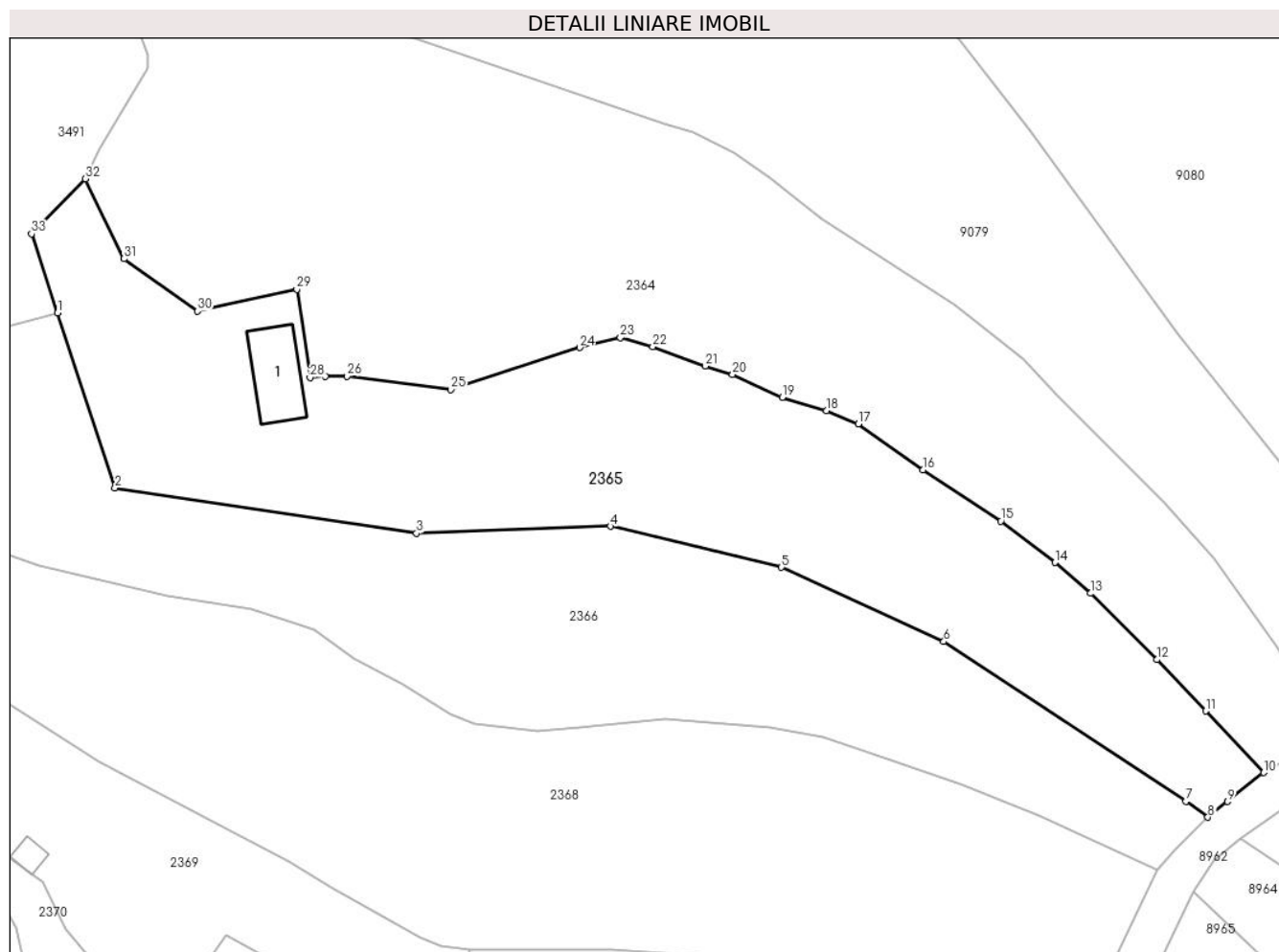

Date referitoare la teren

Crt	Categorie folosință	Intravilan	Suprafața (mp)	Tarla	Parcelă	Nr. topo	Observații / Referințe
1	curti constructii	DA	183	-	-	-	
2	faneata	DA	3.143	-	-	-	

Date referitoare la construcții

Crt	Număr	Destinație construcție	Supraf. (mp)	Situație juridică	Observații / Referințe
A1.1		construcții de locuințe	72	Cu acte	Nr. niveluri:1; S. construita la sol:72 mp;

Lungime Segmente

1) Valorile lungimilor segmentelor sunt obținute din proiecție în plan.

Punct început	X / Y	Punct sfârșit	X / Y	Lungime segment (** (m)
1	580.990,166 635.591,085	2	580.997,582 635.568,52	23.752
3	581.036,497 635.562,646	4	581.061,506 635.563,553	25.025
5	581.083,582 635.558,269	6	581.104,535 635.548,692	23.038

Punct început	X / Y	Punct sfârșit	X / Y	Lungime segment (** (m)
2	580.997,582 635.568,52	3	581.036,497 635.562,646	39.356
4	581.061,506 635.563,553	5	581.083,582 635.558,269	22.7
6	581.104,535 635.548,692	7	581.135,761 635.528,084	37.413

Punct început	X / Y	Punct sfârșit	X / Y	Lungime segment (** (m)
7	581.135,761 635.528,084	8	581.138,619 635.526,029	3.52
9	581.141,163 635.528,046	10	581.145,825 635.531,779	5.972
11	581.138,342 635.539,736	12	581.132,038 635.546,357	9.142
13	581.123,454 635.554,906	14	581.118,905 635.558,871	6.034
15	581.111,888 635.564,228	16	581.101,885 635.570,851	11.997
17	581.093,508 635.576,758	18	581.089,428 635.578,47	4.425
19	581.083,69 635.580,18	20	581.077,27 635.583,143	7.071
21	581.073,737 635.584,231	22	581.066,98 635.586,738	7.207
23	581.062,796 635.587,859	24	581.057,544 635.586,597	5.401
25	581.040,911 635.581,167	26	581.027,525 635.582,919	13.5
27	581.024,728 635.582,874	28	581.022,76 635.582,719	1.974
29	581.021,049 635.594,103	30	581.008,249 635.591,304	13.102
31	580.998,735 635.598,058	32	580.993,765 635.608,372	11.449
33	580.986,82 635.601,266	1	580.990,166 635.591,085	10.717

Punct început	X / Y	Punct sfârșit	X / Y	Lungime segment (** (m)
8	581.138,619 635.526,029	9	581.141,163 635.528,046	3.247
10	581.145,825 635.531,779	11	581.138,342 635.539,736	10.923
12	581.132,038 635.546,357	13	581.123,454 635.554,906	12.115
14	581.118,905 635.558,871	15	581.111,888 635.564,228	8.828
16	581.101,885 635.570,851	17	581.093,508 635.576,758	10.25
18	581.089,428 635.578,47	19	581.083,69 635.580,18	5.987
20	581.077,27 635.583,143	21	581.073,737 635.584,231	3.697
22	581.066,98 635.586,738	23	581.062,796 635.587,859	4.332
24	581.057,544 635.586,597	25	581.040,911 635.581,167	17.497
26	581.027,525 635.582,919	27	581.024,728 635.582,874	2.797
28	581.022,76 635.582,719	29	581.021,049 635.594,103	11.512
30	581.008,249 635.591,304	31	580.998,735 635.598,058	11.668
32	580.993,765 635.608,372	33	580.986,82 635.601,266	9.936

** Lungimile segmentelor sunt determinate în planul de proiecție Stereo 70 și sunt rotunjite la 1 milimetru.

*** Distanța dintre puncte este formată din segmente cumulate ce sunt mai mici decât valoarea 1 milimetru.

**DATE DESPRE IMOBILUL NR. 2366**

Oficiul de Cadastru și Publicitate Imobiliară NEAMT
Biroul de Cadastru și Publicitate Imobiliară Targu-Neamt

A. Partea I. Descrierea imobilului

TEREN Intravilan

Adresa: Loc. Dolhesti, Jud. Neamt

Nr. Crt	Nr cadastral Nr. topografic	Suprafața* (mp)	Observații / Referințe
A1		3.073	Sector cadastral:207 Teren imprejmuit;

B. Partea II. Proprietari și acte

Inscrieri privitoare la dreptul de proprietate și alte drepturi reale		Referințe
/		
Act Administrativ nr. 11697, din 20/07/2023 emis de PRIMARIA COMUNEI PIPIRIG;		
B1	Inscrierea posesiei, drept de PROPRIETATE, dobandit prin Lege, cota actuala 1/1, cota initiala 1/1 1) CHIRIAC ILIE 2) CHIRIAC VIORICA	A1

C. Partea III. SARCINI .

Inscrieri privind dezmembramintele dreptului de proprietate, drepturi reale de garanție și sarcini	Referințe
NU SUNT	

Anexa Nr. 1 La Partea I

Teren

Nr cadastral	Suprafața (mp)*	Observații / Referințe
	3.073	

* Suprafața este determinată în planul de proiecție Stereo 70.

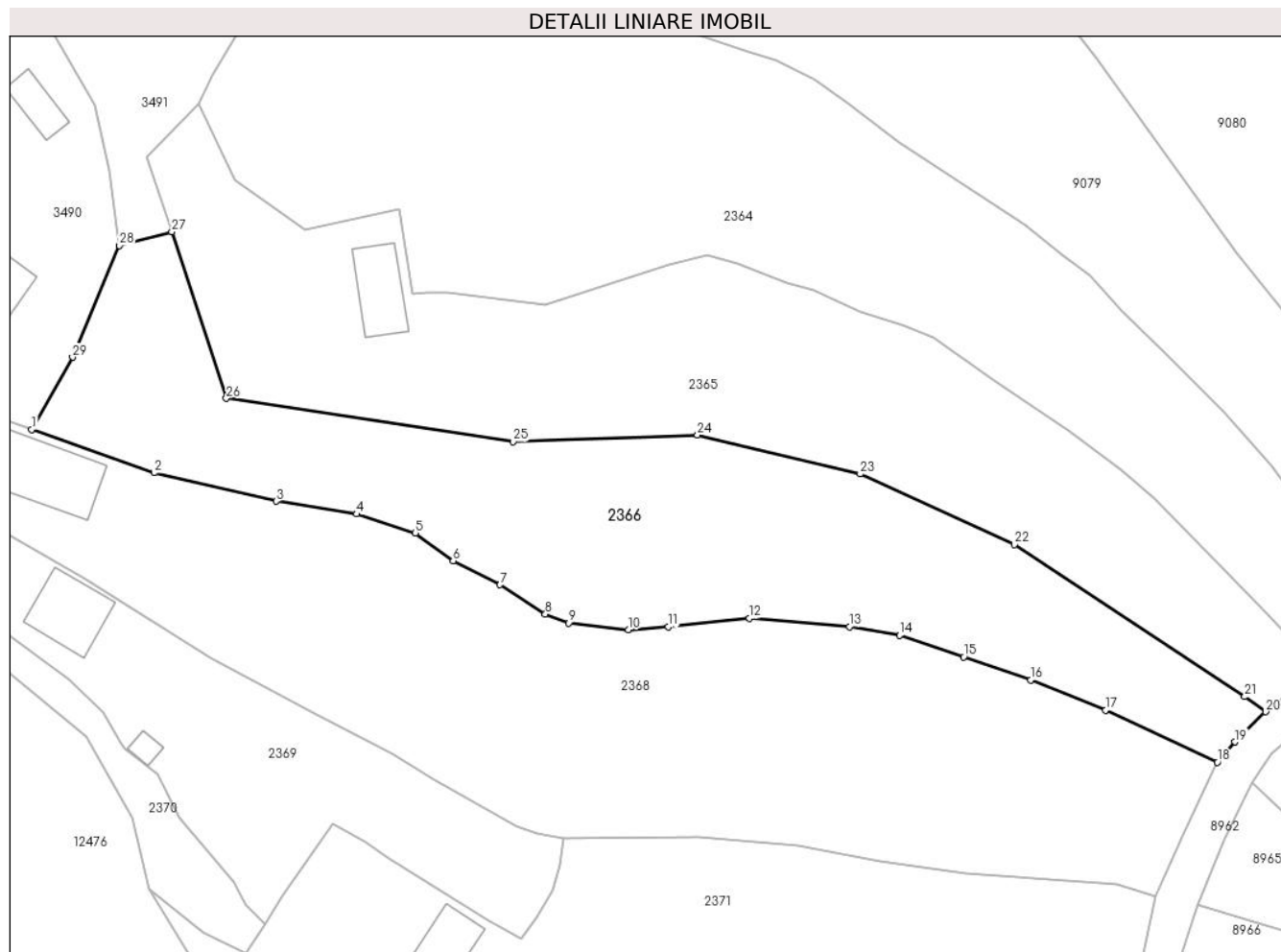

Date referitoare la teren

Crt	Categorie folosință	Intravilan	Suprafața (mp)	Tarla	Parcelă	Nr. topo	Observații / Referințe
1	faneata	DA	3.073	-	-	-	

Lungime Segmente

1) Valorile lungimilor segmentelor sunt obținute din proiecție în plan.

Punct început	X / Y	Punct sfârșit	X / Y	Lungime segment (** (m)
1	580.971,151 635.564,295	2	580.987,756 635.558,436	17.608
3	581.004,322 635.554,576	4	581.015,234 635.552,848	11.048
5	581.023,229 635.550,263	6	581.028,359 635.546,504	6.36
7	581.034,697 635.543,26	8	581.040,851 635.539,274	7.332
9	581.044,043 635.538,074	10	581.052,105 635.537,153	8.114

Punct început	X / Y	Punct sfârșit	X / Y	Lungime segment (** (m)
2	580.987,756 635.558,436	3	581.004,322 635.554,576	17.01
4	581.015,234 635.552,848	5	581.023,229 635.550,263	8.403
6	581.028,359 635.546,504	7	581.034,697 635.543,26	7.12
8	581.040,851 635.539,274	9	581.044,043 635.538,074	3.41
10	581.052,105 635.537,153	11	581.057,557 635.537,552	5.467

Punct început	X / Y	Punct sfârșit	X / Y	Lungime segment (** (m)
11	581.057,557 635.537,552	12	581.068,563 635.538,704	11.066
13	581.082,125 635.537,573	14	581.088,96 635.536,399	6.935
15	581.097,646 635.533,463	16	581.106,74 635.530,373	9.605
17	581.116,871 635.526,246	18	581.132,056 635.519,19	16.744
19	581.134,43 635.521,942	20	581.138,619 635.526,029	5.852
21	581.135,761 635.528,084	22	581.104,535 635.548,692	37.413
23	581.083,582 635.558,269	24	581.061,506 635.563,553	22.7
25	581.036,497 635.562,646	26	580.997,582 635.568,52	39.356
27	580.990,166 635.591,085	28	580.983,067 635.589,221	7.34
29	580.976,695 635.574,103	1	580.971,151 635.564,295	11.266

Punct început	X / Y	Punct sfârșit	X / Y	Lungime segment (** (m)
12	581.068,563 635.538,704	13	581.082,125 635.537,573	13.609
14	581.088,96 635.536,399	15	581.097,646 635.533,463	9.169
16	581.106,74 635.530,373	17	581.116,871 635.526,246	10.939
18	581.132,056 635.519,19	19	581.134,43 635.521,942	3.634
20	581.138,619 635.526,029	21	581.135,761 635.528,084	3.52
22	581.104,535 635.548,692	23	581.083,582 635.558,269	23.038
24	581.061,506 635.563,553	25	581.036,497 635.562,646	25.025
26	580.997,582 635.568,52	27	580.990,166 635.591,085	23.752
28	580.983,067 635.589,221	29	580.976,695 635.574,103	16.406

** Lungimile segmentelor sunt determinate în planul de proiecție Stereo 70 și sunt rotunjite la 1 milimetru.

*** Distanța dintre puncte este formată din segmente cumulate ce sunt mai mici decât valoarea 1 milimetru.

**DATE DESPRE IMOBILUL NR. 2368**

Oficiul de Cadastru și Publicitate Imobiliară NEAMT
Biroul de Cadastru și Publicitate Imobiliară Targu-Neamt

A. Partea I. Descrierea imobilului

TEREN Intravilan

Adresa: Loc. Dolhesti, Jud. Neamt

Nr. Crt	Nr cadastral Nr. topografic	Suprafața* (mp)	Observații / Referințe
A1		4.664	Sector cadastral:207 Teren imprejmuit;

Construcții

Crt	Nr cadastral Nr. topografic	Adresa	Observații / Referințe
A1.1		Loc. Dolhesti, Jud. Neamt	Nr. niveluri:2; S. construita la sol:121 mp;
A1.2		Loc. Dolhesti, Jud. Neamt	Nr. niveluri:1; S. construita la sol:34 mp;

B. Partea II. Proprietari și acte

Inscrieri privitoare la dreptul de proprietate și alte drepturi reale		Referințe
/		
Act Administrativ nr. 11697, din 20/07/2023 emis de PRIMARIA COMUNEI PIPIRIG;		
B1	Inscrierea posesiei, drept de PROPRIETATE, dobandit prin Lege, cota actuala 1/1, cota initiala 1/1 1) AIRINEI DUMITRU 2) AIRINEI NICULINA	A1
Act Administrativ nr. 17408, din 01/11/2023 emis de PRIMARIA COMUNEI PIPIRIG;		
B2	Intabulare, drept de PROPRIETATE, dobandit prin Lege, cota actuala 1/1, cota initiala 1/1 1) AIRINEI DUMITRU 2) AIRINEI NICULINA	A1.1, A1.2

C. Partea III. SARCINI .

Inscrieri privind dezmembramintele dreptului de proprietate, drepturi reale de garanție și sarcini	Referințe
NU SUNT	

Anexa Nr. 1 La Partea I

Teren

Nr cadastral	Suprafața (mp)*	Observații / Referințe
	4.664	

* Suprafața este determinată în planul de proiecție Stereo 70.

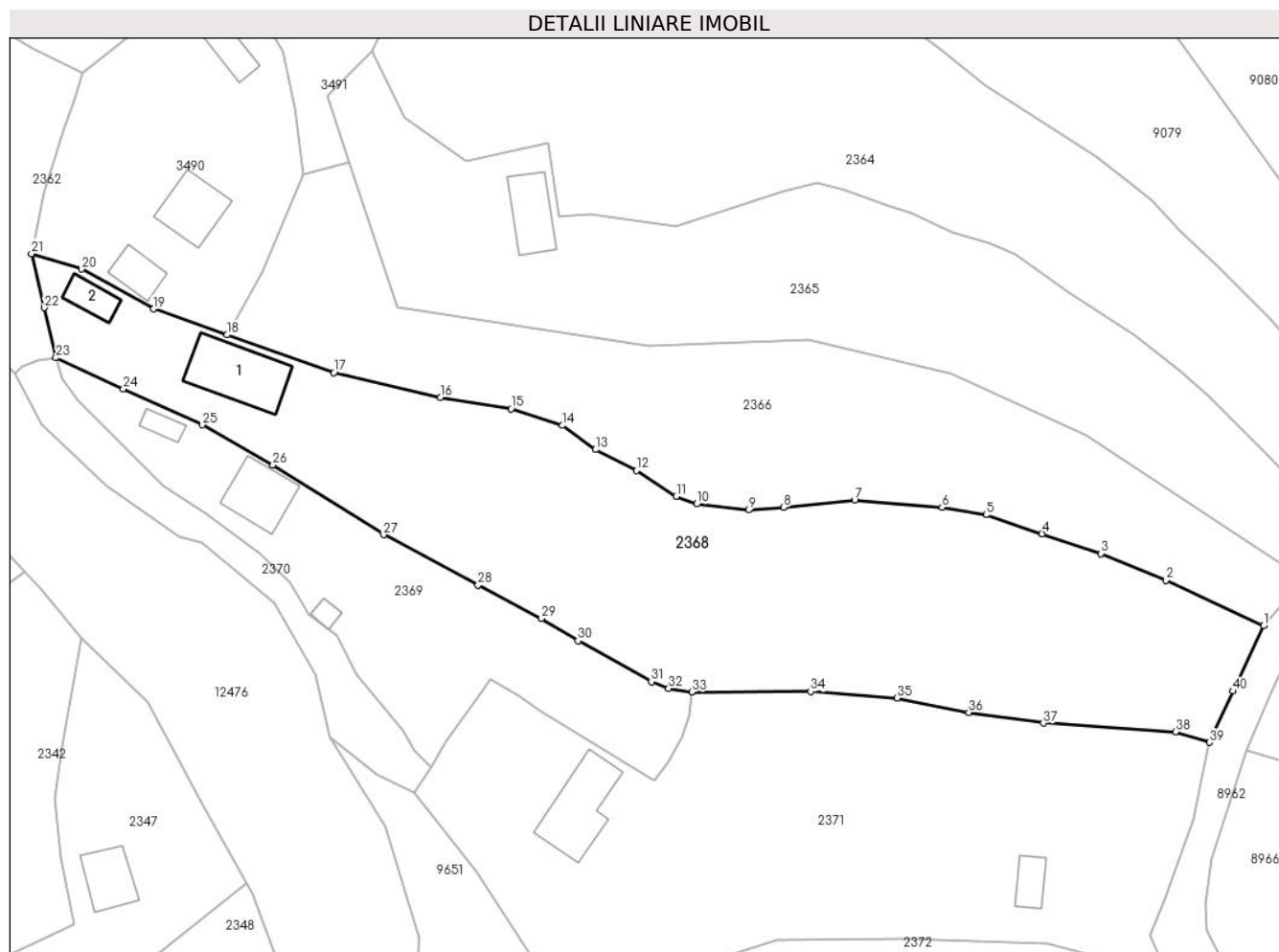

Date referitoare la teren

Crt	Categorie folosință	Intravilan	Suprafața (mp)	Tarla	Parcelă	Nr. topo	Observații / Referințe
1	curți construcții	DA	586	-	-	-	
2	arabil	DA	432	-	-	-	
3	fâneata	DA	3.646	-	-	-	

Date referitoare la construcții

Crt	Număr	Destinație construcție	Supraf. (mp)	Situație juridică	Observații / Referințe
A1.1		construcții de locuințe	121	Cu acte	Nr. niveluri:2; S. construita la sol:121 mp;
A1.2		construcții anexa	34	Cu acte	Nr. niveluri:1; S. construita la sol:34 mp;

Lungime Segmente

1) Valorile lungimilor segmentelor sunt obținute din proiecție în plan.

Punct început	X / Y	Punct sfârșit	X / Y	Lungime segment (** (m)	Punct început	X / Y	Punct sfârșit	X / Y	Lungime segment (** (m)
1	581.132,056 635.519,19	2	581.116,871 635.526,246	16.744	2	581.116,871 635.526,246	3	581.106,74 635.530,373	10.939

Punct început	X / Y	Punct sfârșit	X / Y	Lungime segment (** (m)
3	581.106,74 635.530,373	4	581.097,646 635.533,463	9.605
5	581.088,96 635.536,399	6	581.082,125 635.537,573	6.935
7	581.068,563 635.538,704	8	581.057,557 635.537,552	11.066
9	581.052,105 635.537,153	10	581.044,043 635.538,074	8.114
11	581.040,851 635.539,274	12	581.034,697 635.543,26	7.332
13	581.028,359 635.546,504	14	581.023,229 635.550,263	6.36
15	581.015,234 635.552,848	16	581.004,322 635.554,576	11.048
17	580.987,756 635.558,436	18	580.971,151 635.564,295	17.608
19	580.959,766 635.568,312	20	580.948,603 635.574,487	12.757
21	580.940,841 635.576,913	22	580.942,844 635.568,504	8.644
23	580.944,622 635.560,742	24	580.955,098 635.555,918	11.533
25	580.967,366 635.550,35	26	580.978,286 635.544,137	12.564
27	580.995,474 635.533,302	28	581.010,134 635.525,512	16.601
29	581.019,97 635.520,333	30	581.025,645 635.516,846	6.661
31	581.037,014 635.510,538	32	581.039,704 635.509,467	2.895
33	581.043,301 635.508,945	34	581.061,762 635.508,983	18.461
35	581.075,119 635.507,974	36	581.086,25 635.505,745	11.352
37	581.097,863 635.504,095	38	581.118,344 635.502,723	20.527
39	581.123,615 635.501,09	40	581.127,247 635.509,051	8.75

Punct început	X / Y	Punct sfârșit	X / Y	Lungime segment (** (m)
4	581.097,646 635.533,463	5	581.088,96 635.536,399	9.169
6	581.082,125 635.537,573	7	581.068,563 635.538,704	13.609
8	581.057,557 635.537,552	9	581.052,105 635.537,153	5.467
10	581.044,043 635.538,074	11	581.040,851 635.539,274	3.41
12	581.034,697 635.543,26	13	581.028,359 635.546,504	7.12
14	581.023,229 635.550,263	15	581.015,234 635.552,848	8.403
16	581.004,322 635.554,576	17	580.987,756 635.558,436	17.01
18	580.971,151 635.564,295	19	580.959,766 635.568,312	12.073
20	580.948,603 635.574,487	21	580.940,841 635.576,913	8.132
22	580.942,844 635.568,504	23	580.944,622 635.560,742	7.963
24	580.955,098 635.555,918	25	580.967,366 635.550,35	13.472
26	580.978,286 635.544,137	27	580.995,474 635.533,302	20.318
28	581.010,134 635.525,512	29	581.019,97 635.520,333	11.116
30	581.025,645 635.516,846	31	581.037,014 635.510,538	13.002
32	581.039,704 635.509,467	33	581.043,301 635.508,945	3.635
34	581.061,762 635.508,983	35	581.075,119 635.507,974	13.395
36	581.086,25 635.505,745	37	581.097,863 635.504,095	11.73
38	581.118,344 635.502,723	39	581.123,615 635.501,09	5.518
40	581.127,247 635.509,051	1	581.132,056 635.519,19	11.222

** Lungimile segmentelor sunt determinate în planul de proiecție Stereo 70 și sunt rotunjite la 1 milimetru.

*** Distanța dintre puncte este formată din segmente cumulate ce sunt mai mici decât valoarea 1 milimetru.

**DATE DESPRE IMOBILUL NR. 2369**

Oficiul de Cadastru și Publicitate Imobiliară NEAMT
Biroul de Cadastru și Publicitate Imobiliară Targu-Neamt

A. Partea I. Descrierea imobilului

TEREN Intravilan

Adresa: Loc. Dolhesti, Jud. Neamt

Nr. Crt	Nr cadastral Nr. topografic	Suprafața* (mp)	Observații / Referințe
A1		1.568	Sector cadastral:207 Teren imprejmuit;

Construcții

Crt	Nr cadastral Nr. topografic	Adresa	Observații / Referințe
A1.1		Loc. Dolhesti, Jud. Neamt	Nr. niveluri:1; S. construita la sol:81 mp;
A1.2		Loc. Dolhesti, Jud. Neamt	Nr. niveluri:1; S. construita la sol:19 mp;
A1.3		Loc. Dolhesti, Jud. Neamt	Nr. niveluri:12; S. construita la sol:12 mp;

B. Partea II. Proprietari și acte

Inscrieri privitoare la dreptul de proprietate și alte drepturi reale		Referințe
/		
Act Administrativ nr. 11697, din 20/07/2023 emis de PRIMARIA COMUNEI PIPIRIG;		
B1	Inscrierea posesiei, drept de PROPRIETATE, dobandit prin Lege, cota actuala 1/1, cota initiala 1/1 1) FIREA NECULAI 2) FIREA MARIANA	A1
Act Administrativ nr. 17408, din 01/11/2023 emis de PRIMARIA COMUNEI PIPIRIG;		
B2	Intabulare, drept de PROPRIETATE, dobandit prin Lege, cota actuala 1/1, cota initiala 1/1 1) FIREA NECULAI 2) FIREA MARIANA	A1.1, A1.2, A1.3

C. Partea III. SARCINI .

Inscrieri privind dezmembramentele dreptului de proprietate, drepturi reale de garanție și sarcini	Referințe
NU SUNT	

Anexa Nr. 1 La Partea I

Teren

Nr cadastral	Suprafața (mp)*	Observații / Referințe
	1.568	

* Suprafața este determinată în planul de proiecție Stereo 70.

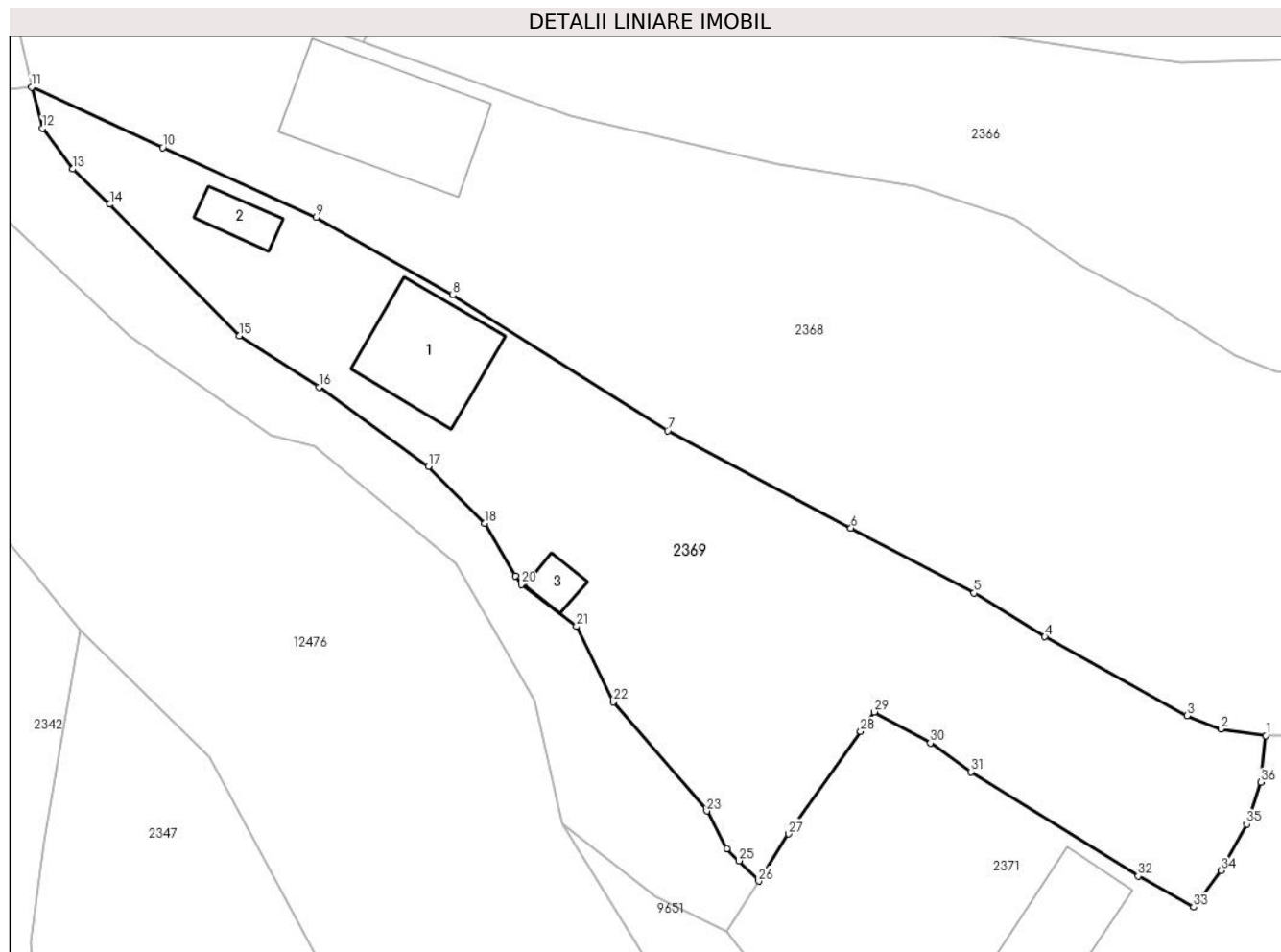

Date referitoare la teren

Crt	Categorie folosință	Intravilan	Suprafața (mp)	Tarla	Parcelă	Nr. topo	Observații / Referințe
1	curți constructii	DA	399	-	-	-	
2	arabil	DA	555	-	-	-	
3	faneata	DA	614	-	-	-	

Date referitoare la construcții

Crt	Număr	Destinație construcție	Supraf. (mp)	Situație juridică	Observații / Referințe
A1.1		construcții de locuințe	81	Cu acte	Nr. niveluri:1; S. construita la sol:81 mp;
A1.2		construcții anexa	19	Cu acte	Nr. niveluri:1; S. construita la sol:19 mp;
A1.3		construcții anexa	12	Cu acte	Nr. niveluri:12; S. construita la sol:12 mp;

Lungime Segmente

1) Valorile lungimilor segmentelor sunt obținute din proiecție în plan.

Punct început	X / Y	Punct sfârșit	X / Y	Lungime segment (** (m))
1	581.043,301 635.508,945	2	581.039,704 635.509,467	3.635

Punct început	X / Y	Punct sfârșit	X / Y	Lungime segment (** (m))
2	581.039,704 635.509,467	3	581.037,014 635.510,538	2.895

Punct început	X / Y	Punct sfârșit	X / Y	Lungime segment (** (m)
3	581.037,014 635.510,538	4	581.025,645 635.516,846	13.002
5	581.019,97 635.520,333	6	581.010,134 635.525,512	11.116
7	580.995,474 635.533,302	8	580.978,286 635.544,137	20.318
9	580.967,366 635.550,35	10	580.955,098 635.555,918	13.472
11	580.944,622 635.560,742	12	580.945,484 635.557,467	3.387
13	580.947,913 635.554,199	14	580.950,873 635.551,386	4.083
15	580.961,217 635.540,89	16	580.967,603 635.536,771	7.599
17	580.976,347 635.530,437	18	580.980,855 635.525,892	6.401
19	580.983,289 635.521,713	20	580.983,794 635.521,011	0.865
21	580.988,19 635.517,663	22	580.991,16 635.511,641	6.715
23	580.998,605 635.502,932	24	581.000,233 635.499,923	3.421
25	581.001,181 635.498,948	26	581.002,76 635.497,326	2.264
27	581.005,155 635.501,095	28	581.010,903 635.509,282	10.003
29	581.011,989 635.510,836	30	581.016,486 635.508,364	5.132
31	581.019,719 635.506,057	32	581.033,104 635.497,731	15.763
33	581.037,538 635.495,252	34	581.039,724 635.498,169	3.645
35	581.041,78 635.501,891	36	581.042,908 635.505,217	3.512

Punct început	X / Y	Punct sfârșit	X / Y	Lungime segment (** (m)
4	581.025,645 635.516,846	5	581.019,97 635.520,333	6.661
6	581.010,134 635.525,512	7	580.995,474 635.533,302	16.601
8	580.978,286 635.544,137	9	580.967,366 635.550,35	12.564
10	580.955,098 635.555,918	11	580.944,622 635.560,742	11.533
12	580.945,484 635.557,467	13	580.947,913 635.554,199	4.072
14	580.950,873 635.551,386	15	580.961,217 635.540,89	14.736
16	580.967,603 635.536,771	17	580.976,347 635.530,437	10.797
18	580.980,855 635.525,892	19	580.983,289 635.521,713	4.836
20	580.983,794 635.521,011	21	580.988,19 635.517,663	5.526
22	580.991,16 635.511,641	23	580.998,605 635.502,932	11.458
24	581.000,233 635.499,923	25	581.001,181 635.498,948	1.36
26	581.002,76 635.497,326	27	581.005,155 635.501,095	4.466
28	581.010,903 635.509,282	29	581.011,989 635.510,836	1.896
30	581.016,486 635.508,364	31	581.019,719 635.506,057	3.972
32	581.033,104 635.497,731	33	581.037,538 635.495,252	5.08
34	581.039,724 635.498,169	35	581.041,78 635.501,891	4.252
36	581.042,908 635.505,217	1	581.043,301 635.508,945	3.749

** Lungimile segmentelor sunt determinate în planul de proiecție Stereo 70 și sunt rotunjite la 1 milimetru.

*** Distanța dintre puncte este formată din segmente cumulate ce sunt mai mici decât valoarea 1 milimetru.

**DATE DESPRE IMOBILUL NR. 2370**

Oficiul de Cadastru și Publicitate Imobiliară NEAMT
Biroul de Cadastru și Publicitate Imobiliară Targu-Neamt

A. Partea I. Descrierea imobilului

TEREN Intravilan

Adresa: Loc. Dolhesti, Jud. Neamt

Nr. Crt	Nr cadastral Nr. topografic	Suprafața* (mp)	Observații / Referințe
A1		524	Sector cadastral:207 Teren imprejmuit;

B. Partea II. Proprietari și acte

Inscrieri privitoare la dreptul de proprietate și alte drepturi reale	Referințe
/	
Act Administrativ nr. 11697, din 20/07/2023 emis de PRIMARIA COMUNEI PIPIRIG;	
B1	Inscrierea posesiei, drept de PROPRIETATE, dobandit prin Lege, cota actuala 1/1, cota initiala 1/1
	1) FIREA NECULAI
	2) IONIȚĂ-VRÎNCEANU CRISTINEL-DUMITRU

C. Partea III. SARCINI .

Inscrieri privind dezmembramintele dreptului de proprietate, drepturi reale de garanție și sarcini	Referințe
NU SUNT	

Anexa Nr. 1 La Partea I

Teren

Nr cadastral	Suprafața (mp)*	Observații / Referințe
	524	

* Suprafața este determinată în planul de proiecție Stereo 70.



Date referitoare la teren

Crt	Categorie folosință	Intravilan	Suprafața (mp)	Tarla	Parcelă	Nr. topo	Observații / Referințe
1	faneata	DA	524	-	-	-	

Lungime Segmente

1) Valorile lungimilor segmentelor sunt obținute din proiecție în plan.

Punct început	X / Y	Punct sfârșit	X / Y	Lungime segment (** (m)
1	581.002,76 635.497,326	2	581.001,181 635.498,948	2.264
3	581.000,233 635.499,923	4	580.998,605 635.502,932	3.421
5	580.991,16 635.511,641	6	580.988,19 635.517,663	6.715
7	580.983,794 635.521,011	8	580.983,289 635.521,713	0.865
9	580.980,855 635.525,892	10	580.976,347 635.530,437	6.401

Punct început	X / Y	Punct sfârșit	X / Y	Lungime segment (** (m)
2	581.001,181 635.498,948	3	581.000,233 635.499,923	1.36
4	580.998,605 635.502,932	5	580.991,16 635.511,641	11.458
6	580.988,19 635.517,663	7	580.983,794 635.521,011	5.526
8	580.983,289 635.521,713	9	580.980,855 635.525,892	4.836
10	580.976,347 635.530,437	11	580.967,603 635.536,771	10.797

Punct început	X / Y	Punct sfârșit	X / Y	Lungime segment (** (m)
11	580.967,603 635.536,771	12	580.961,217 635.540,89	7.599
13	580.950,873 635.551,386	14	580.947,913 635.554,199	4.083
15	580.945,484 635.557,467	16	580.944,622 635.560,742	3.387
17	580.941,747 635.560,418	18	580.939,369 635.559,395	2.589
19	580.938,194 635.558,262	20	580.942,316 635.550,452	8.831
21	580.952,449 635.540,816	22	580.963,8 635.532,916	13.83
23	580.967,232 635.532,076	24	580.978,514 635.522,701	14.669
25	580.984,874 635.511,753	26	580.987,092 635.501,923	10.077
27	580.994,459 635.496,107	28	581.000,226 635.493,336	6.398

Punct început	X / Y	Punct sfârșit	X / Y	Lungime segment (** (m)
12	580.961,217 635.540,89	13	580.950,873 635.551,386	14.736
14	580.947,913 635.554,199	15	580.945,484 635.557,467	4.072
16	580.944,622 635.560,742	17	580.941,747 635.560,418	2.893
18	580.939,369 635.559,395	19	580.938,194 635.558,262	1.632
20	580.942,316 635.550,452	21	580.952,449 635.540,816	13.983
22	580.963,8 635.532,916	23	580.967,232 635.532,076	3.533
24	580.978,514 635.522,701	25	580.984,874 635.511,753	12.661
26	580.987,092 635.501,923	27	580.994,459 635.496,107	9.386
28	581.000,226 635.493,336	1	581.002,76 635.497,326	4.727

** Lungimile segmentelor sunt determinate în planul de proiecție Stereo 70 și sunt rotunjite la 1 milimetru.

*** Distanța dintre puncte este formată din segmente cumulate ce sunt mai mici decât valoarea 1 milimetru.

**DATE DESPRE IMOBILUL NR. 2371**

Oficiul de Cadastru și Publicitate Imobiliară NEAMT
Biroul de Cadastru și Publicitate Imobiliară Targu-Neamt

A. Partea I. Descrierea imobilului

TEREN Intravilan

Adresa: Loc. Dolhesti, Jud. Neamt

Nr. Crt	Nr cadastral Nr. topografic	Suprafața* (mp)	Observații / Referințe
A1	53569	Din acte: 4.027 Maturata: 4.179	Sector cadastral:207 Teren imprejmuit;

Construcții

Crt	Nr cadastral Nr. topografic	Adresa	Observații / Referințe
A1.1	53569-C1	Loc. Dolhesti, Jud. Neamt	Nr. niveluri:1; S. construita la sol:115 mp; S. construita desfasurata:114 mp; Locuinta, parter
A1.2	53569-C2	Loc. Dolhesti, Jud. Neamt	Nr. niveluri:1; S. construita la sol:32 mp; S. construita desfasurata:34 mp; Grajd, parter

B. Partea II. Proprietari și acte

Inscrieri privitoare la dreptul de proprietate și alte drepturi reale		Referințe
10067 / 12/06/2020		
Act Notarial nr. Contract de întreținere aut nr. 1061, din 10/06/2020 emis de NP David Daniela (act administrativ nr Proces verbal de identificare a imobilului nr. 2373 din 18.02.2020, emis de Primăria Comunei Crăcăoani;act administrativ nr Certificat pentru atestarea că petentul este cunoscut ca proprietar nr. 2373 din 18.02.2020, emis de Primăria Comunei Crăcăoani);		
B1	Intabulare, drept de PROPRIETATE, cu titlu de drept de întreținere, dobandit prin Conventie, cota actuala 1/1, cota initiala 1/1 1) IONIȚĂ-VRÎNCEANU CRISTINEL-DUMITRU, bun propriu	A1
B2	Intabulare, drept de PROPRIETATE, cu titlu de drept de întreținere, dobandit prin Conventie, cota actuala 1/1, cota initiala 1/1 1) IONIȚĂ-VRÎNCEANU CRISTINEL-DUMITRU, bun propriu	A1.1, A1.2

C. Partea III. SARCINI

Inscrieri privind dezmembramintele dreptului de proprietate, drepturi reale de garanție și sarcini		Referințe
10067 / 12/06/2020		
Act Notarial nr. Contract de întreținere aut nr. 1061, din 10/06/2020 emis de NP David Daniela (act administrativ nr Proces verbal de identificare a imobilului nr. 2373 din 18.02.2020, emis de Primăria Comunei Crăcăoani;act administrativ nr Certificat pentru atestarea că petentul este cunoscut ca proprietar nr. 2373 din 18.02.2020, emis de Primăria Comunei Crăcăoani);		
C1	Intabulare, drept de IPOTECA LEGALA, Valoare:0 , În cuantumul obligației de întreținere, dobandit prin Conventie 1) FIREA NECULAI 2) FIREA ELENA	A1, A1.1, A1.2
C2	Intabulare, drept de HABITATIE, viageră, dobandit prin Conventie 1) FIREA NECULAI 2) FIREA ELENA	A1.1

Anexa Nr. 1 La Partea I

Teren

Nr cadastral	Suprafața (mp)*	Observații / Referințe
53569	Din acte: 4.027 Masurata: 4.179	

* Suprafața este determinată în planul de proiecție Stereo 70.

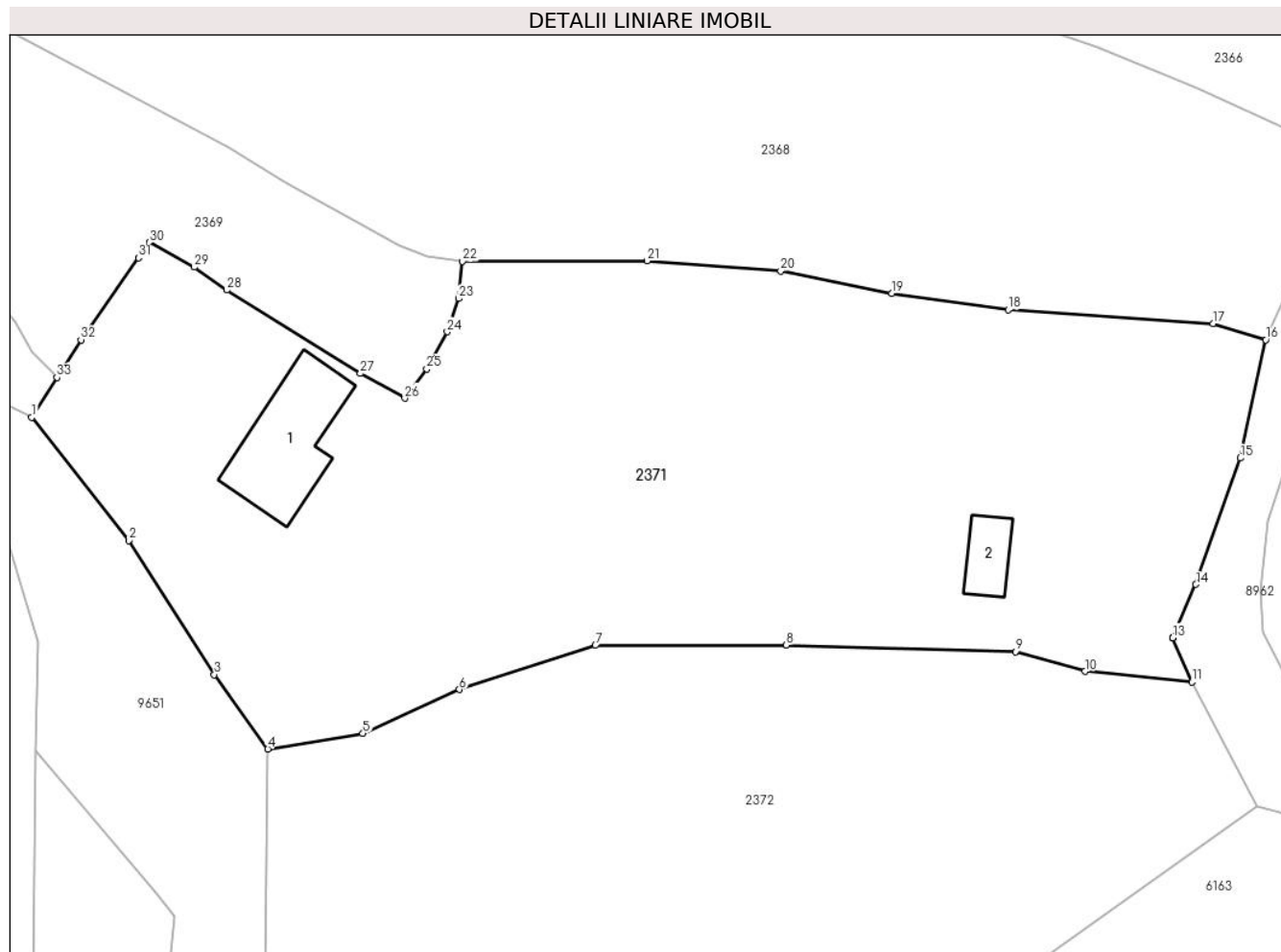

Date referitoare la teren

Crt	Categorie folosință	Intra vilan	Suprafața (mp)	Tarla	Parcelă	Nr. topo	Observații / Referințe
1	curți constructii	DA	813	-	-	-	
2	arabil	DA	700	-	-	-	
3	faneata	DA	2.667	-	-	-	

Date referitoare la construcții

Crt	Număr	Destinație construcție	Supraf. (mp)	Situație juridică	Observații / Referințe
A1.1	53569-C1	construcții de locuinte	Din acte: 114 Masurata: 115	Cu acte	Nr. niveluri:1; S. construita la sol:115 mp; S. construita desfasurata:114 mp; Locuinta, parter
A1.2	53569-C2	construcții anexa	Din acte: 34 Masurata: 32	Cu acte	Nr. niveluri:1; S. construita la sol:32 mp; S. construita desfasurata:34 mp; Grajd, parter

Lungime Segmente

1) Valorile lungimilor segmentelor sunt obținute din proiecție în plan.

Punct început	X / Y	Punct sfârșit	X / Y	Lungime segment (** (m)	Punct început	X / Y	Punct sfârșit	X / Y	Lungime segment (** (m)
---------------	-------	---------------	-------	-------------------------	---------------	-------	---------------	-------	-------------------------

Punct început	X / Y	Punct sfârșit	X / Y	Lungime segment (** (m)
1	581.000,226 635.493,336	2	581.009,925 635.481,037	15.663
3	581.018,494 635.467,625	4	581.023,845 635.460,182	9.167
5	581.033,343 635.461,727	6	581.042,986 635.466,123	10.598
7	581.056,588 635.470,538	8	581.075,69 635.470,582	19.102
9	581.098,59 635.469,916	10	581.105,551 635.467,947	7.234
11	581.116,22 635.466,893	12	581.114,331 635.471,273	4.77
13	581.114,321 635.471,296	14	581.116,636 635.476,629	5.814
15	581.121,093 635.489,269	16	581.123,615 635.501,09	12.087
17	581.118,344 635.502,723	18	581.097,863 635.504,095	20.527
19	581.086,25 635.505,745	20	581.075,119 635.507,974	11.352
21	581.061,762 635.508,983	22	581.043,301 635.508,945	18.461
23	581.042,908 635.505,217	24	581.041,78 635.501,891	3.512
25	581.039,724 635.498,169	26	581.037,538 635.495,252	3.645
27	581.033,104 635.497,731	28	581.019,719 635.506,057	15.763
29	581.016,486 635.508,364	30	581.011,989 635.510,836	5.132
31	581.010,903 635.509,282	32	581.005,155 635.501,095	10.003
33	581.002,76 635.497,326	1	581.000,226 635.493,336	4.727

Punct început	X / Y	Punct sfârșit	X / Y	Lungime segment (** (m)
2	581.009,925 635.481,037	3	581.018,494 635.467,625	15.916
4	581.023,845 635.460,182	5	581.033,343 635.461,727	9.623
6	581.042,986 635.466,123	7	581.056,588 635.470,538	14.301
8	581.075,69 635.470,582	9	581.098,59 635.469,916	22.91
10	581.105,551 635.467,947	11	581.116,22 635.466,893	10.721
12	581.114,331 635.471,273	13	581.114,321 635.471,296	0.025
14	581.116,636 635.476,629	15	581.121,093 635.489,269	13.403
16	581.123,615 635.501,09	17	581.118,344 635.502,723	5.518
18	581.097,863 635.504,095	19	581.086,25 635.505,745	11.73
20	581.075,119 635.507,974	21	581.061,762 635.508,983	13.395
22	581.043,301 635.508,945	23	581.042,908 635.505,217	3.749
24	581.041,78 635.501,891	25	581.039,724 635.498,169	4.252
26	581.037,538 635.495,252	27	581.033,104 635.497,731	5.08
28	581.019,719 635.506,057	29	581.016,486 635.508,364	3.972
30	581.011,989 635.510,836	31	581.010,903 635.509,282	1.896
32	581.005,155 635.501,095	33	581.002,76 635.497,326	4.466

** Lungimile segmentelor sunt determinate în planul de proiecție Stereo 70 și sunt rotunjite la 1 milimetru.

*** Distanța dintre puncte este formată din segmente cumulate ce sunt mai mici decât valoarea 1 milimetru.

**DATE DESPRE IMOBILUL NR. 2372**

Oficiul de Cadastru și Publicitate Imobiliară NEAMT
Biroul de Cadastru și Publicitate Imobiliară Targu-Neamt

A. Partea I. Descrierea imobilului

TEREN Intravilan

Adresa: Loc. Dolhesti, Jud. Neamt

Nr. Crt	Nr cadastral Nr. topografic	Suprafața* (mp)	Observații / Referințe
A1		3.910	Sector cadastral:207 Teren neimpregmuit;

B. Partea II. Proprietari și acte

Inscrieri privitoare la dreptul de proprietate și alte drepturi reale	Referințe
/	
Act Administrativ nr. 13972, din 11/09/2023 emis de PRIMARIA COMUNEI PIPIRIG;	
B1	Inscrierea posesiei, drept de PROPRIETATE, dobandit prin Lege, cota actuala 1/1, cota initiala 1/1
	1) IONIȚĂ-VRÎNCEANU CRISTINEL-DUMITRU, bun propriu

C. Partea III. SARCINI .

Inscrieri privind dezmembramintele dreptului de proprietate, drepturi reale de garanție și sarcini	Referințe
NU SUNT	

Anexa Nr. 1 La Partea I

Teren

Nr cadastral	Suprafața (mp)*	Observații / Referințe
	3.910	

* Suprafața este determinată în planul de proiecție Stereo 70.

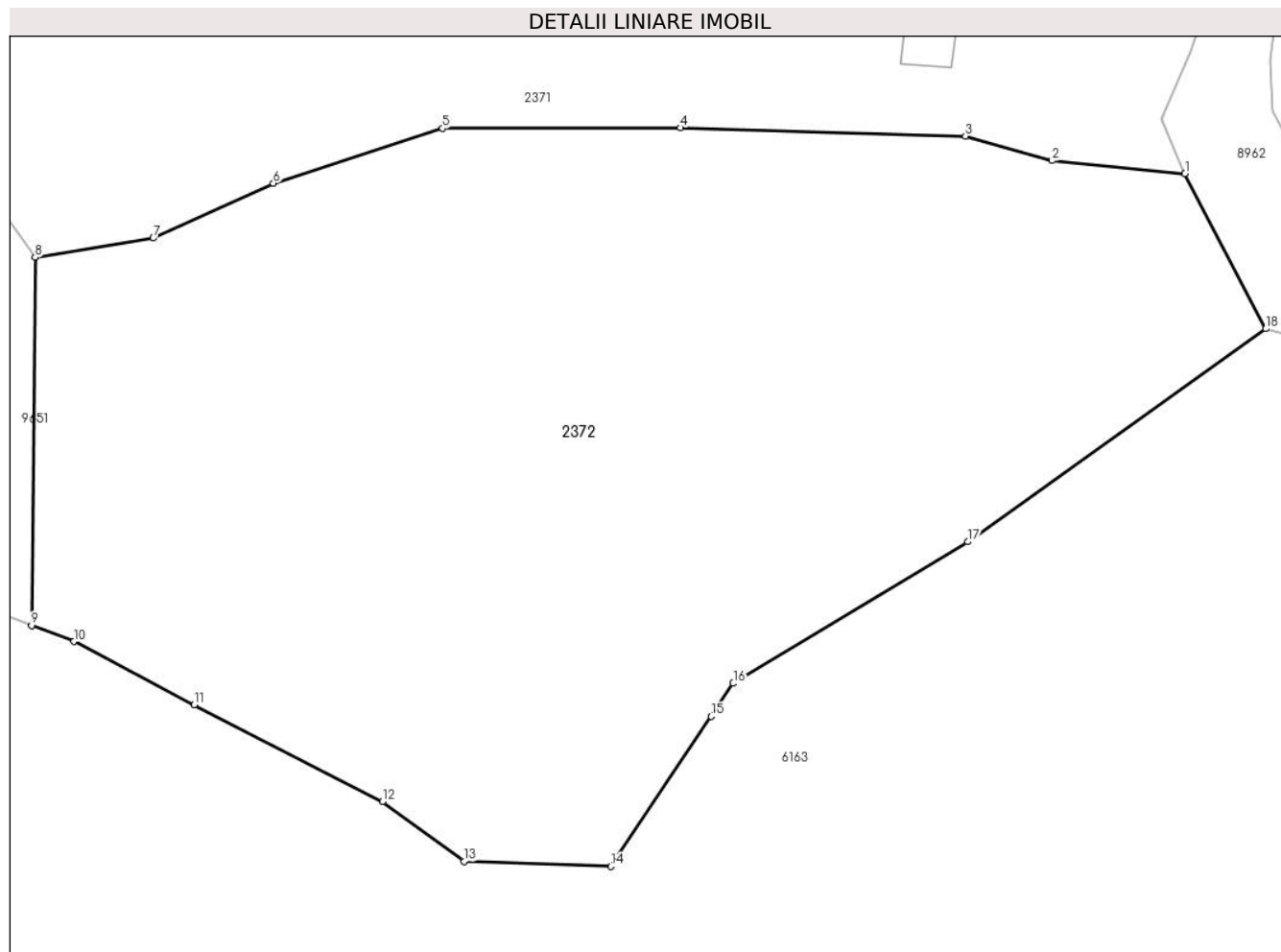

Date referitoare la teren

Crt	Categorie folosință	Intravilan	Suprafața (mp)	Tarla	Parcelă	Nr. topo	Observații / Referințe
1	faneata	DA	1.369	-	-	-	
2	pasune	DA	2.541	-	-	-	Pășune împădurită

Lungime Segmente

1) Valorile lungimilor segmentelor sunt obținute din proiecție în plan.

Punct început	X / Y	Punct sfârșit	X / Y	Lungime segment (** (m)
1	581.116,22 635.466,893	2	581.105,551 635.467,947	10.721
2	581.105,551 635.467,947	3	581.098,59 635.469,916	7.234
3	581.098,59 635.469,916	4	581.075,69 635.470,582	22.91
4	581.075,69 635.470,582	5	581.056,588 635.470,538	19.102

Punct început	X / Y	Punct sfârșit	X / Y	Lungime segment (** (m)
5	581.056,588 635.470,538	6	581.042,986 635.466,123	14.301
6	581.042,986 635.466,123	7	581.033,343 635.461,727	10.598
7	581.033,343 635.461,727	8	581.023,845 635.460,182	9.623
8	581.023,845 635.460,182	9	581.023,565 635.430,644	29.539
9	581.023,565 635.430,644	10	581.026,943 635.429,359	3.614
10	581.026,943 635.429,359	11	581.036,628 635.424,268	10.942
11	581.036,628 635.424,268	12	581.051,751 635.416,51	16.997
12	581.051,751 635.416,51	13	581.058,288 635.411,706	8.112
13	581.058,288 635.411,706	14	581.070,108 635.411,31	11.827
14	581.070,108 635.411,31	15	581.078,16 635.423,348	14.483
15	581.078,16 635.423,348	16	581.079,931 635.425,996	3.186
16	581.079,931 635.425,996	17	581.098,766 635.437,358	21.997
17	581.098,766 635.437,358	18	581.122,71 635.454,455	29.421
18	581.122,71 635.454,455	1	581.116,22 635.466,893	14.029

** Lungimile segmentelor sunt determinate în planul de proiecție Stereo 70 și sunt rotunjite la 1 milimetru.

*** Distanța dintre puncte este formată din segmente cumulate ce sunt mai mici decât valoarea 1 milimetru.

**DATE DESPRE IMOBILUL NR. 3490**

Oficiul de Cadastru și Publicitate Imobiliară NEAMT
Biroul de Cadastru și Publicitate Imobiliară Targu-Neamt

A. Partea I. Descrierea imobilului

TEREN Intravilan

Adresa: Loc. Dolhesti, Jud. Neamt

Nr. Crt	Nr cadastral Nr. topografic	Suprafața* (mp)	Observații / Referințe
A1		1.554	Sector cadastral:207 Teren neimpregmuit;

Construcții

Crt	Nr cadastral Nr. topografic	Adresa	Observații / Referințe
A1.1		Loc. Dolhesti, Jud. Neamt	Nr. niveluri:1; S. construita la sol:74 mp;
A1.2		Loc. Dolhesti, Jud. Neamt	Nr. niveluri:1; S. construita la sol:40 mp;
A1.3		Loc. Dolhesti, Jud. Neamt	Nr. niveluri:1; S. construita la sol:37 mp;

B. Partea II. Proprietari și acte

Inscrieri privitoare la dreptul de proprietate și alte drepturi reale		Referințe
/		
Act Administrativ nr. 11697, din 20/07/2023 emis de PRIMARIA COMUNEI PIPIRIG;		
B1	Inscrierea posesiei, drept de PROPRIETATE, dobandit prin Lege, cota actuala 1/1, cota initiala 1/1 1) CHIRIAC VIOREL	A1
Act Administrativ nr. 17408, din 01/11/2023 emis de PRIMARIA COMUNEI PIPIRIG;		
B2	Intabulare, drept de PROPRIETATE, dobandit prin Lege, cota actuala 1/1, cota initiala 1/1 1) CHIRIAC VIOREL	A1.1, A1.2, A1.3

C. Partea III. SARCINI .

Inscrieri privind dezmembramentele dreptului de proprietate, drepturi reale de garanție și sarcini	Referințe
NU SUNT	

Anexa Nr. 1 La Partea I

Teren

Nr cadastral	Suprafața (mp)*	Observații / Referințe
	1.554	

* Suprafața este determinată în planul de proiecție Stereo 70.

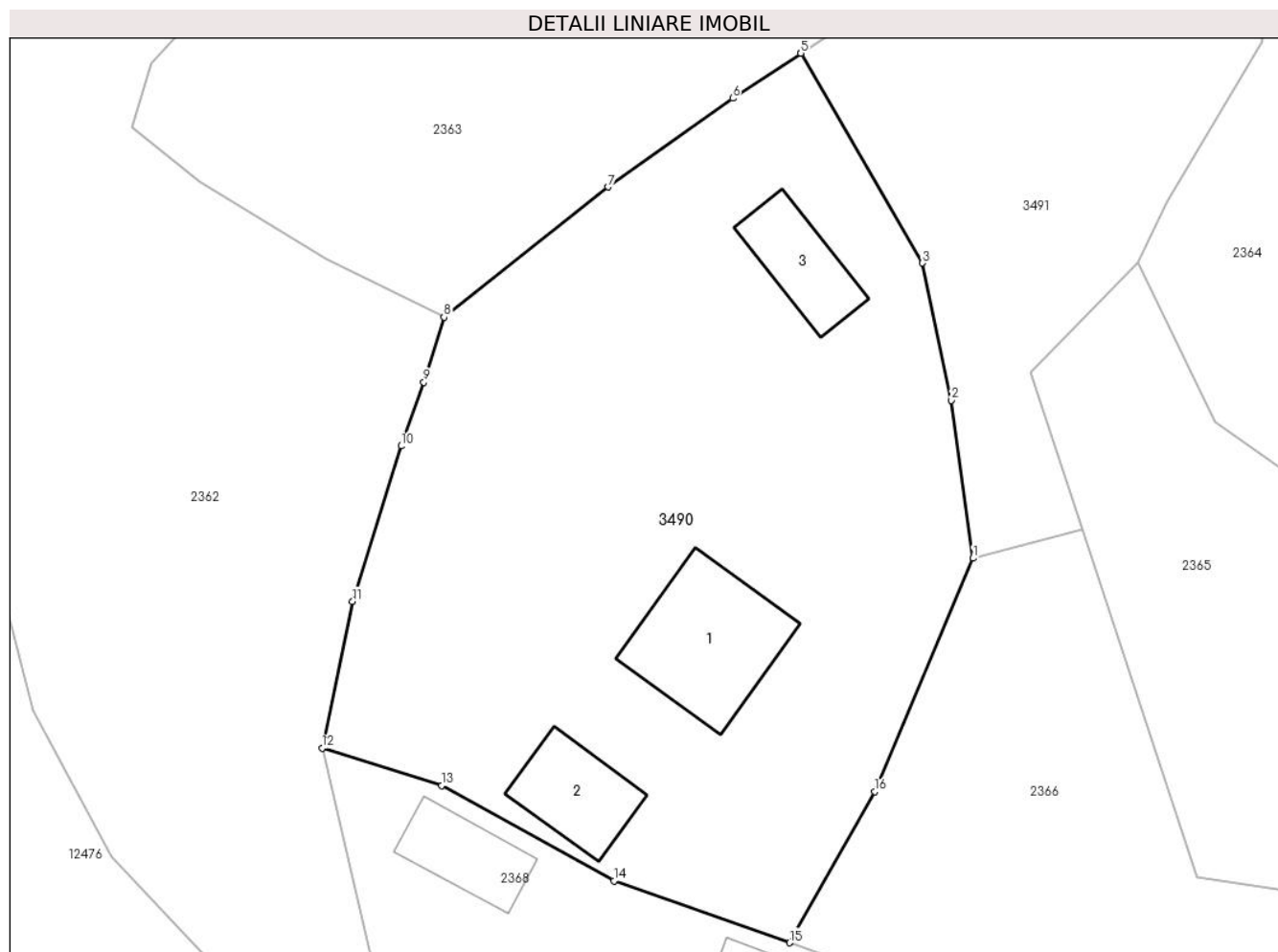

Date referitoare la teren

Crt	Categorie folosință	Intra vilan	Suprafața (mp)	Tarla	Parcelă	Nr. topo	Observații / Referințe
1	curți constructii	DA	1.554	-	-	-	

Date referitoare la construcții

Crt	Număr	Destinație construcție	Supraf. (mp)	Situație juridică	Observații / Referințe
A1.1		construcții de locuințe	74	Cu acte	Nr. niveluri:1; S. construita la sol:74 mp;
A1.2		construcții anexa	40	Cu acte	Nr. niveluri:1; S. construita la sol:40 mp;
A1.3		construcții anexa	37	Cu acte	Nr. niveluri:1; S. construita la sol:37 mp;

Lungime Segmente

1) Valorile lungimilor segmentelor sunt obținute din proiecție în plan.

Punct început	X / Y	Punct sfârșit	X / Y	Lungime segment (** (m)
1	580.983,067 635.589,221	2	580.981,658 635.599,455	10.331
2	580.981,658 635.599,455	3	580.979,754 635.608,354	9.1

Punct început	X / Y	Punct sfârșit	X / Y	Lungime segment (** (m)
3	580.979,754 635.608,354	4	580.971,892 635.621,95	15.705
4	580.971,892 635.621,95	5	580.971,887 635.621,947	0.006
5	580.971,887 635.621,947	6	580.967,474 635.619,038	5.286
6	580.967,474 635.619,038	7	580.959,376 635.613,279	9.937
7	580.959,376 635.613,279	8	580.948,738 635.604,837	13.581
8	580.948,738 635.604,837	9	580.947,436 635.600,63	4.404
9	580.947,436 635.600,63	10	580.945,962 635.596,491	4.394
10	580.945,962 635.596,491	11	580.942,816 635.586,42	10.551
11	580.942,816 635.586,42	12	580.940,841 635.576,913	9.71
12	580.940,841 635.576,913	13	580.948,603 635.574,487	8.132
13	580.948,603 635.574,487	14	580.959,766 635.568,312	12.757
14	580.959,766 635.568,312	15	580.971,151 635.564,295	12.073
15	580.971,151 635.564,295	16	580.976,695 635.574,103	11.266
16	580.976,695 635.574,103	1	580.983,067 635.589,221	16.406

** Lungimile segmentelor sunt determinate în planul de proiecție Stereo 70 și sunt rotunjite la 1 milimetru.

*** Distanța dintre puncte este formată din segmente cumulate ce sunt mai mici decât valoarea 1 milimetru.

**DATE DESPRE IMOBILUL NR. 3491**

Oficiul de Cadastru și Publicitate Imobiliară NEAMT
Biroul de Cadastru și Publicitate Imobiliară Targu-Neamt

A. Partea I. Descrierea imobilului

TEREN Intravilan

Adresa: Loc. Dolhesti, Jud. Neamt

Nr. Crt	Nr cadastral Nr. topografic	Suprafața* (mp)	Observații / Referințe
A1		716	Sector cadastral:207 Teren neimprejmuit;

B. Partea II. Proprietari și acte

Inscrieri privitoare la dreptul de proprietate și alte drepturi reale		Referințe
/		
Act Administrativ nr. 11697, din 20/07/2023 emis de PRIMARIA COMUNEI PIPIRIG;		
B1	Inscrierea posesiei, drept de PROPRIETATE, dobandit prin Lege, cota actuala 1/1, cota initiala 1/1 1) RÎȘCANU ELENA	A1

C. Partea III. SARCINI .

Inscrieri privind dezmembramintele dreptului de proprietate, drepturi reale de garanție și sarcini	Referințe
NU SUNT	

Anexa Nr. 1 La Partea I

Teren

Nr cadastral	Suprafața (mp)*	Observații / Referințe
	716	

* Suprafața este determinată în planul de proiecție Stereo 70.

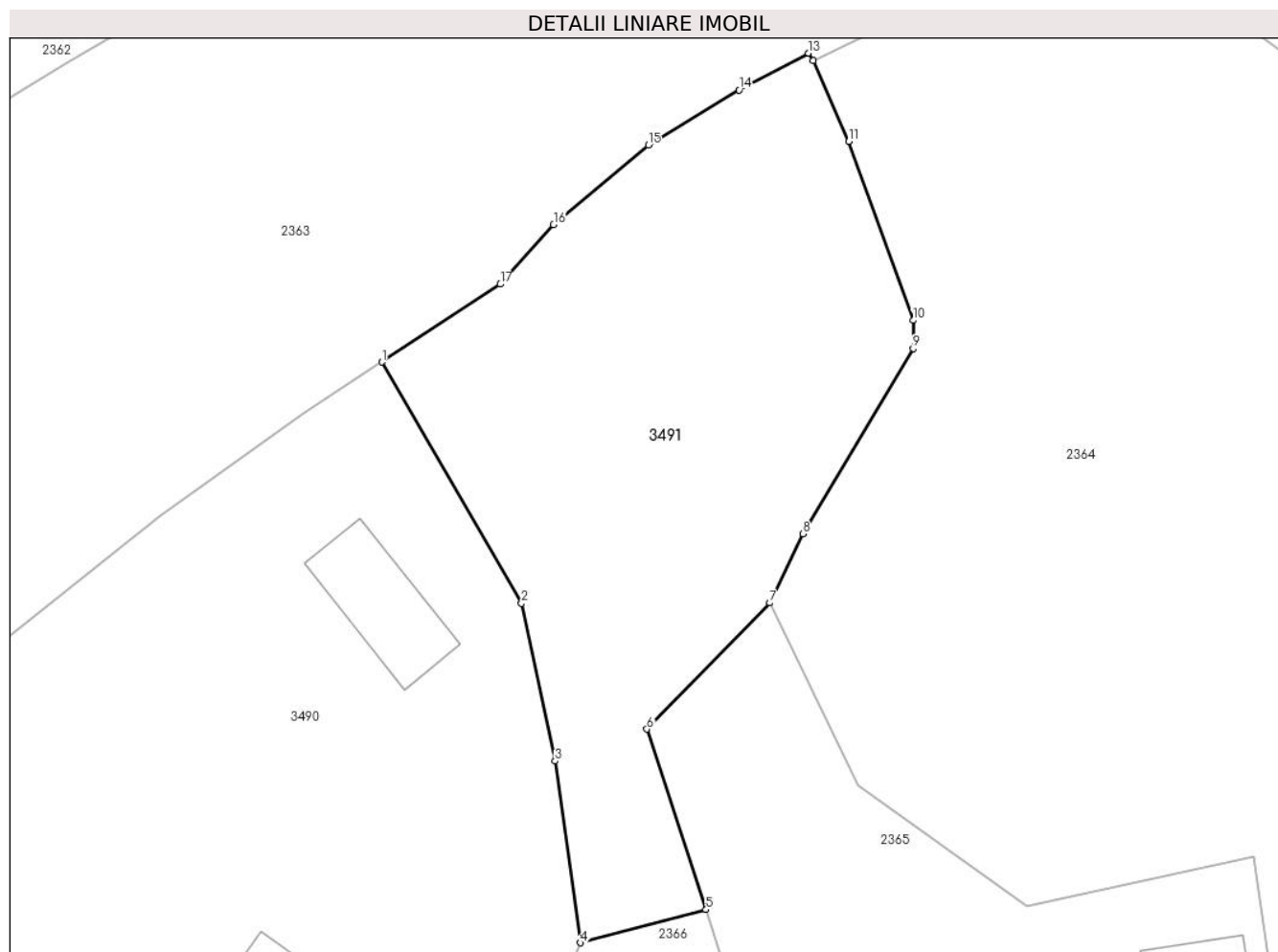

Date referitoare la teren

Crt	Categorie folosință	Intravilan	Suprafața (mp)	Tarla	Parcelă	Nr. topo	Observații / Referințe
1	faneata	DA	716	-	-	-	

Lungime Segmente

1) Valorile lungimilor segmentelor sunt obținute din proiecție în plan.

Punct început	X / Y	Punct sfârșit	X / Y	Lungime segment (** (m)
1	580.971,892 635.621,95	2	580.979,754 635.608,354	15.705
2	580.979,754 635.608,354	3	580.981,658 635.599,455	9.1
3	580.981,658 635.599,455	4	580.983,067 635.589,221	10.331
4	580.983,067 635.589,221	5	580.990,166 635.591,085	7.34
5	580.990,166 635.591,085	6	580.986,82 635.601,266	10.717

Punct început	X / Y	Punct sfârșit	X / Y	Lungime segment (** (m)
6	580.986,82 635.601,266	7	580.993,765 635.608,372	9.936
7	580.993,765 635.608,372	8	580.995,615 635.612,262	4.308
8	580.995,615 635.612,262	9	581.001,852 635.622,709	12.167
9	581.001,852 635.622,709	10	581.001,852 635.624,302	1.593
10	581.001,852 635.624,302	11	580.998,217 635.634,38	10.714
11	580.998,217 635.634,38	12	580.996,202 635.638,945	4.99
12	580.996,202 635.638,945	13	580.995,951 635.639,356	0.482
13	580.995,951 635.639,356	14	580.992,019 635.637,29	4.442
14	580.992,019 635.637,29	15	580.986,912 635.634,173	5.983
15	580.986,912 635.634,173	16	580.981,563 635.629,701	6.972
16	580.981,563 635.629,701	17	580.978,548 635.626,337	4.517
17	580.978,548 635.626,337	1	580.971,892 635.621,95	7.972

** Lungimile segmentelor sunt determinate în planul de proiecție Stereo 70 și sunt rotunjite la 1 milimetru.

*** Distanța dintre puncte este formată din segmente cumulate ce sunt mai mici decât valoarea 1 milimetru.

**DATE DESPRE IMOBILUL NR. 9651**

Oficiul de Cadastru și Publicitate Imobiliară NEAMT
Biroul de Cadastru și Publicitate Imobiliară Targu-Neamt

A. Partea I. Descrierea imobilului

TEREN Intravilan

Adresa: Loc. Dolhesti, Jud. Neamt

Nr. Crt	Nr cadastral Nr. topografic	Suprafața* (mp)	Observații / Referințe
A1		859	Sector cadastral:207 Teren neimprejmuit;

B. Partea II. Proprietari și acte

Inscrieri privitoare la dreptul de proprietate și alte drepturi reale		Referințe
/		
Act Normativ nr. 7, din 13/03/1996 emis de GUVERNUL ROMÂNIEI;		
B1	Inscrierea provizorie, drept de PROPRIETATE, dobandit prin Lege, cota actuala 1/1, cota initiala 1/1	A1
1) COMUNA PIPIRIG, CIF:99999999999999, PROPRIETAR NEIDENTIFICAT		

C. Partea III. SARCINI .

Inscrieri privind dezmembramintele dreptului de proprietate, drepturi reale de garanție și sarcini	Referințe
NU SUNT	

Anexa Nr. 1 La Partea I

Teren

Nr cadastral	Suprafața (mp)*	Observații / Referințe
	859	

* Suprafața este determinată în planul de proiecție Stereo 70.

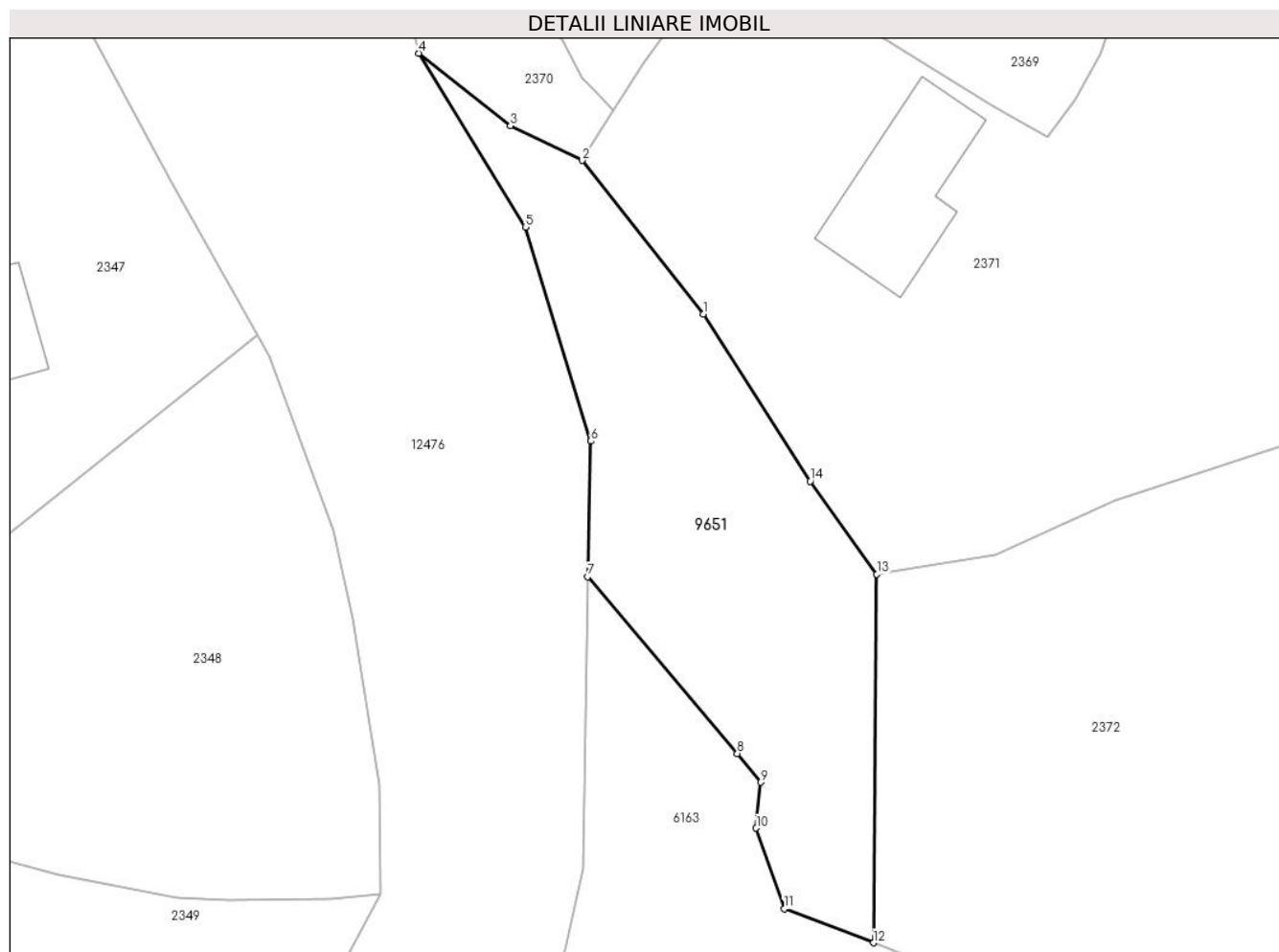

Date referitoare la teren

Crt	Categorie folosință	Intravilan	Suprafața (mp)	Tarla	Parcelă	Nr. topo	Observații / Referințe
1	pașune	DA	859	-	-	-	Pășune împădurită

Lungime Segmente

1) Valorile lungimilor segmentelor sunt obținute din proiecție în plan.

Punct început	X / Y	Punct sfârșit	X / Y	Lungime segment (** (m)
1	581.009,925 635.481,037	2	581.000,226 635.493,336	15.663
2	581.000,226 635.493,336	3	580.994,459 635.496,107	6.398
3	580.994,459 635.496,107	4	580.987,092 635.501,923	9.386
4	580.987,092 635.501,923	5	580.995,658 635.487,989	16.356
5	580.995,658 635.487,989	6	581.000,913 635.470,842	17.934

Punct început	X / Y	Punct sfârşit	X / Y	Lungime segment (** (m)
6	581.000,913 635.470,842	7	581.000,665 635.459,988	10.857
7	581.000,665 635.459,988	8	581.012,662 635.445,804	18.577
8	581.012,662 635.445,804	9	581.014,526 635.443,502	2.962
9	581.014,526 635.443,502	10	581.014,166 635.439,831	3.689
10	581.014,166 635.439,831	11	581.016,415 635.433,363	6.848
11	581.016,415 635.433,363	12	581.023,565 635.430,644	7.65
12	581.023,565 635.430,644	13	581.023,845 635.460,182	29.539
13	581.023,845 635.460,182	14	581.018,494 635.467,625	9.167
14	581.018,494 635.467,625	1	581.009,925 635.481,037	15.916

** Lungimile segmentelor sunt determinate în planul de proiecție Stereo 70 și sunt rotunjite la 1 milimetru.

*** Distanța dintre puncte este formată din segmente cumulate ce sunt mai mici decât valoarea 1 milimetru.

