

**DATE DESPRE IMOBILUL NR. 2510**

Oficiul de Cadastru și Publicitate Imobiliară NEAMT
Biroul de Cadastru și Publicitate Imobiliară Targu-Neamt

A. Partea I. Descrierea imobilului

TEREN Necunoscut

Adresa: Loc. Dolhesti, Str Petru Vodă, Jud. Neamt, si extravilan UAT Pipirig

Nr. Crt	Nr cadastral Nr. topografic	Suprafața* (mp)	Observații / Referințe
A1		1.114	Sector cadastral:205 Teren neimprejmuit;

B. Partea II. Proprietari și acte

Inscrieri privitoare la dreptul de proprietate și alte drepturi reale		Referințe
/		
Act Normativ nr. 7, din 13/03/1996 emis de GUVERNUL ROMÂNIEI;		
B1	Inscrierea provizorie, drept de PROPRIETATE, dobandit prin Lege, cota actuala 1/1, cota initiala 1/1 1) COMUNA PIPIRIG, CIF:99999999999999, PROPRIETAR NEIDENTIFICAT	A1

C. Partea III. SARCINI .

Inscrieri privind dezmembramintele dreptului de proprietate, drepturi reale de garanție și sarcini	Referințe
NU SUNT	

Anexa Nr. 1 La Partea I

Teren

Nr cadastral	Suprafața (mp)*	Observații / Referințe
	1.114	

* Suprafața este determinată în planul de proiecție Stereo 70.

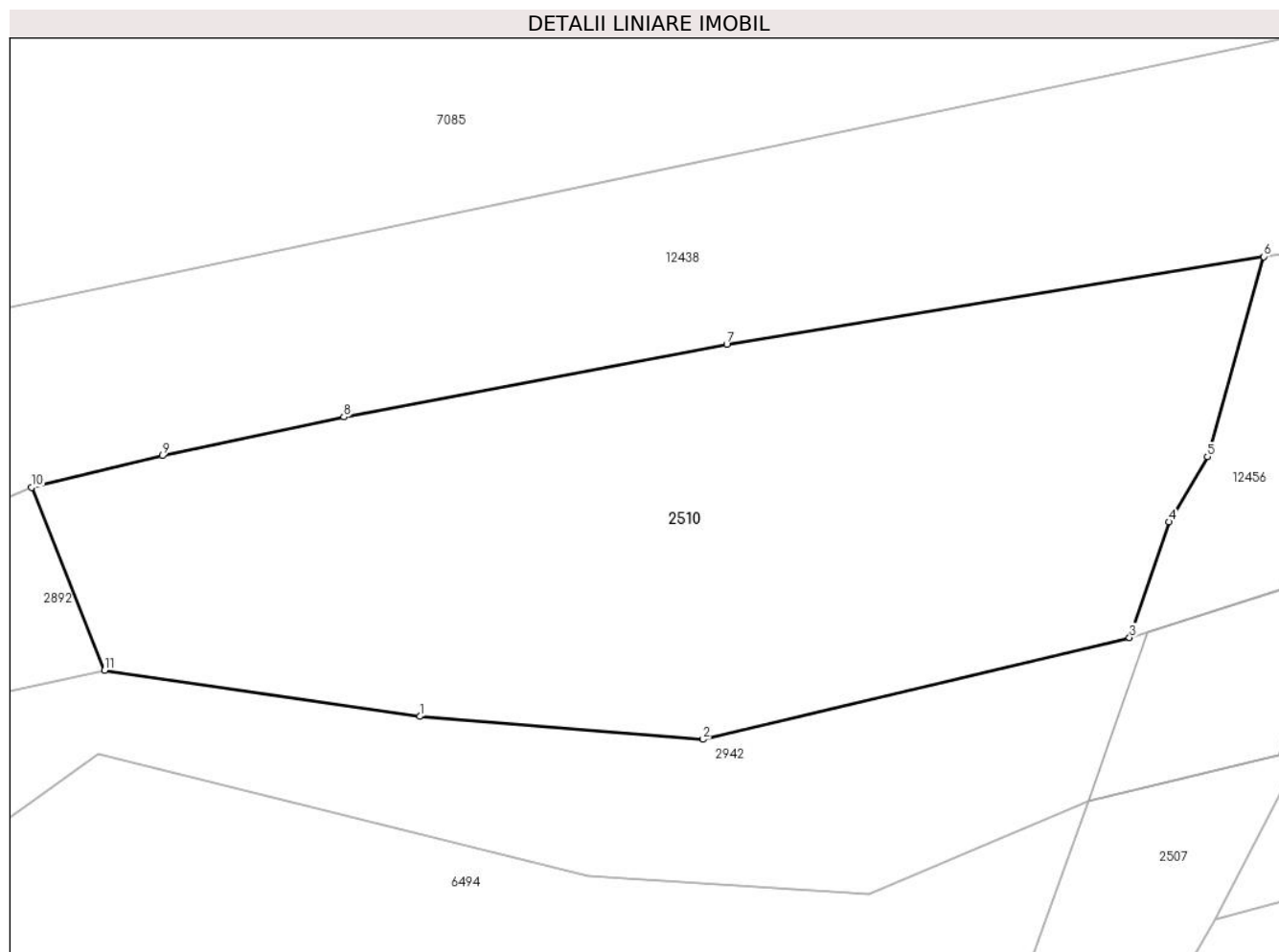

Date referitoare la teren

Crt	Categorie folosință	Intravilan	Suprafața (mp)	Tarla	Parcelă	Nr. topo	Observații / Referințe
1	faneata	DA	859	-	-	-	
2	faneata	NU	255	-	-	-	

Lungime Segmente

1) Valorile lungimilor segmentelor sunt obținute din proiecție în plan.

Punct început	X / Y	Punct sfârșit	X / Y	Lungime segment (** (m)
1	579.513,036 633.478,428	2	579.528,489 633.477,172	15.504
2	579.528,489 633.477,172	3	579.551,761 633.482,73	23.926
3	579.551,761 633.482,73	4	579.553,92 633.489,036	6.665
4	579.553,92 633.489,036	5	579.556,015 633.492,591	4.126

Punct început	X / Y	Punct sfârșit	X / Y	Lungime segment (** (m)
5	579.556,015 633.492,591	6	579.559,086 633.503,501	11.334
6	579.559,086 633.503,501	7	579.529,782 633.498,722	29.691
7	579.529,782 633.498,722	8	579.508,892 633.494,758	21.263
8	579.508,892 633.494,758	9	579.498,976 633.492,644	10.139
9	579.498,976 633.492,644	10	579.491,845 633.490,913	7.338
10	579.491,845 633.490,913	11	579.495,836 633.480,935	10.747
11	579.495,836 633.480,935	1	579.513,036 633.478,428	17.382

** Lungimile segmentelor sunt determinate în planul de proiecție Stereo 70 și sunt rotunjite la 1 milimetru.

*** Distanța dintre puncte este formată din segmente cumulate ce sunt mai mici decât valoarea 1 milimetru.

**DATE DESPRE IMOBILUL NR. 2859**

Oficiul de Cadastru și Publicitate Imobiliară NEAMT
Biroul de Cadastru și Publicitate Imobiliară Targu-Neamt

A. Partea I. Descrierea imobilului

TEREN Necunoscut

Adresa: Loc. Pluton, Str Petru Vodă, Jud. Neamt, si extravilan UAT Pipirig

Nr. Crt	Nr cadastral Nr. topografic	Suprafața* (mp)	Observații / Referințe
A1		1.280	Sector cadastral:205 Teren neimprejmuit;

B. Partea II. Proprietari și acte

Inscrieri privitoare la dreptul de proprietate și alte drepturi reale		Referințe
/		
Act Normativ nr. 7, din 13/03/1996 emis de GUVERNUL ROMÂNIEI;		
B1	Inscrierea provizorie, drept de PROPRIETATE, dobandit prin Lege, cota actuala 1/1, cota initiala 1/1 1) COMUNA PIPIRIG, CIF:99999999999999, PROPRIETAR NEIDENTIFICAT	A1

C. Partea III. SARCINI .

Inscrieri privind dezmembramintele dreptului de proprietate, drepturi reale de garanție și sarcini	Referințe
NU SUNT	

Anexa Nr. 1 La Partea I

Teren

Nr cadastral	Suprafața (mp)*	Observații / Referințe
	1.280	

* Suprafața este determinată în planul de proiecție Stereo 70.

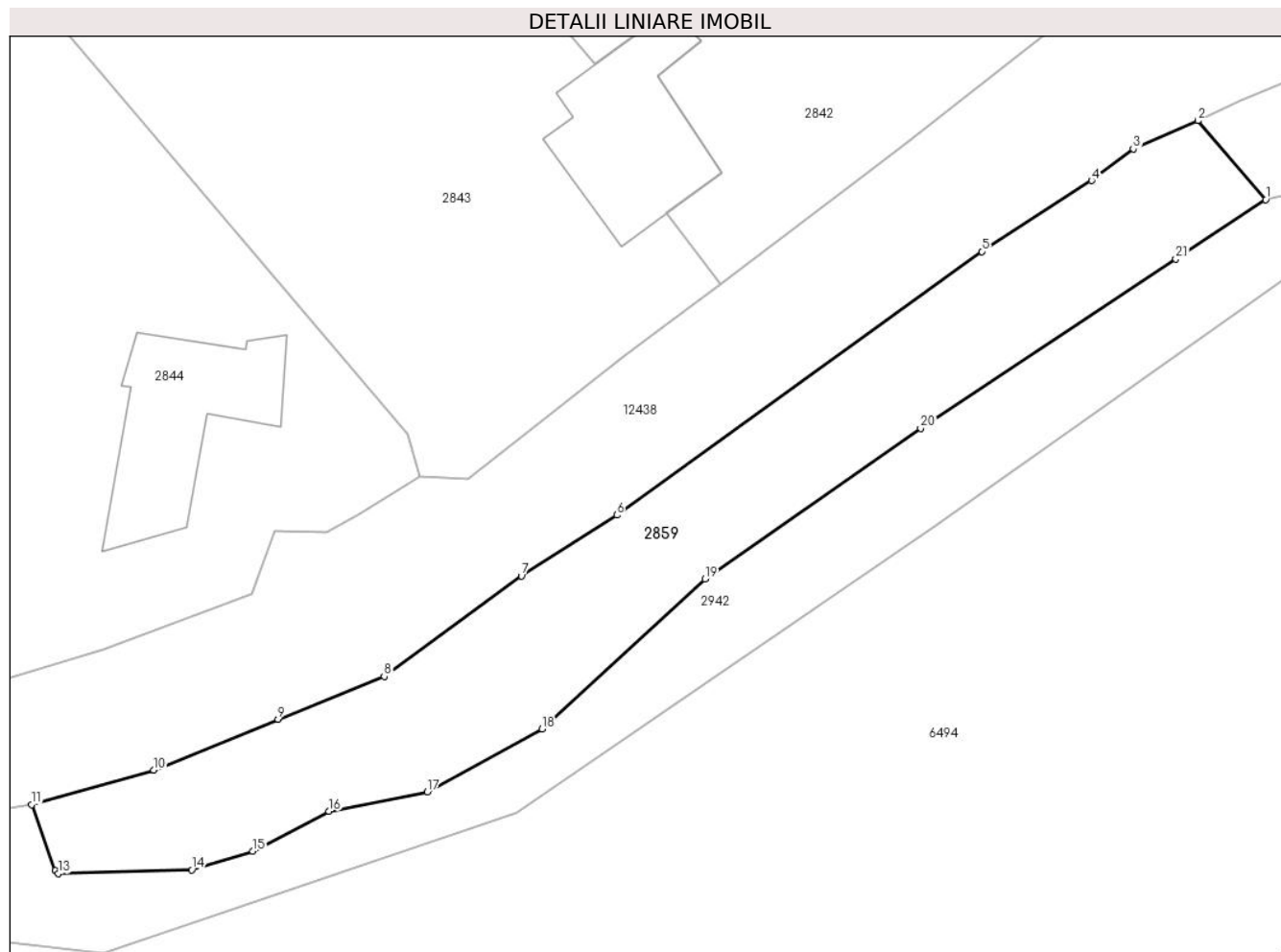

Date referitoare la teren

Crt	Categorie folosință	Intravilan	Suprafața (mp)	Tarla	Parcelă	Nr. topo	Observații / Referințe
1	faneata	DA	1.022	-	-	-	
2	faneata	NU	258	-	-	-	

Lungime Segmente

1) Valorile lungimilor segmentelor sunt obținute din proiecție în plan.

Punct început	X / Y	Punct sfârșit	X / Y	Lungime segment (** (m)
1	579.487,648 633.479,158	2	579.481,48 633.486,373	9.492
3	579.475,53 633.483,797	4	579.471,738 633.480,905	4.769
5	579.461,685 633.474,428	6	579.428,322 633.450,365	41.135
7	579.419,609 633.444,793	8	579.407,068 633.435,621	15.537

Punct început	X / Y	Punct sfârșit	X / Y	Lungime segment (** (m)
2	579.481,48 633.486,373	3	579.475,53 633.483,797	6.484
4	579.471,738 633.480,905	5	579.461,685 633.474,428	11.959
6	579.428,322 633.450,365	7	579.419,609 633.444,793	10.342
8	579.407,068 633.435,621	9	579.397,351 633.431,72	10.471

Punct început	X / Y	Punct sfârșit	X / Y	Lungime segment (** (m)
9	579.397,351 633.431,72	10	579.386,003 633.427,093	12.255
11	579.374,844 633.423,922	12	579.377,002 633.417,897	6.4
13	579.377,283 633.417,636	14	579.389,472 633.417,971	12.194
15	579.395,04 633.419,691	16	579.402,029 633.423,312	7.871
17	579.411,006 633.425,095	18	579.421,486 633.430,849	11.956
19	579.436,389 633.444,52	20	579.456,112 633.458,29	24.054
21	579.479,417 633.473,751	1	579.487,648 633.479,158	9.848

Punct început	X / Y	Punct sfârșit	X / Y	Lungime segment (** (m)
10	579.386,003 633.427,093	11	579.374,844 633.423,922	11.601
12	579.377,002 633.417,897	13	579.377,283 633.417,636	0.384
14	579.389,472 633.417,971	15	579.395,04 633.419,691	5.828
16	579.402,029 633.423,312	17	579.411,006 633.425,095	9.152
18	579.421,486 633.430,849	19	579.436,389 633.444,52	20.224
20	579.456,112 633.458,29	21	579.479,417 633.473,751	27.967

** Lungimile segmentelor sunt determinate în planul de proiecție Stereo 70 și sunt rotunjite la 1 milimetru.

*** Distanța dintre puncte este formată din segmente cumulate ce sunt mai mici decât valoarea 1 milimetru.

**DATE DESPRE IMOBILUL NR. 2892**

Oficiul de Cadastru și Publicitate Imobiliară NEAMT
Biroul de Cadastru și Publicitate Imobiliară Targu-Neamt

A. Partea I. Descrierea imobilului

TEREN Intravilan

Adresa: Loc. Pluton, Str Petru Vodă, Jud. Neamt

Nr. Crt	Nr cadastral Nr. topografic	Suprafața* (mp)	Observații / Referințe
A1		97	Sector cadastral:205 Teren neimpregmuit;

B. Partea II. Proprietari și acte

Inscrieri privitoare la dreptul de proprietate și alte drepturi reale		Referințe
/		
Act Normativ nr. 7, din 13/03/1996 emis de GUVERNUL ROMÂNIEI;		
B1	Inscrierea provizorie, drept de PROPRIETATE, dobandit prin Lege, cota actuala 1/1, cota initiala 1/1 1) COMUNA PIPIRIG, CIF:99999999999999, PROPRIETAR NEIDENTIFICAT	A1

C. Partea III. SARCINI .

Inscrieri privind dezmembramintele dreptului de proprietate, drepturi reale de garanție și sarcini	Referințe
NU SUNT	

Anexa Nr. 1 La Partea I

Teren

Nr cadastral	Suprafața (mp)*	Observații / Referințe
	97	

* Suprafața este determinată în planul de proiecție Stereo 70.

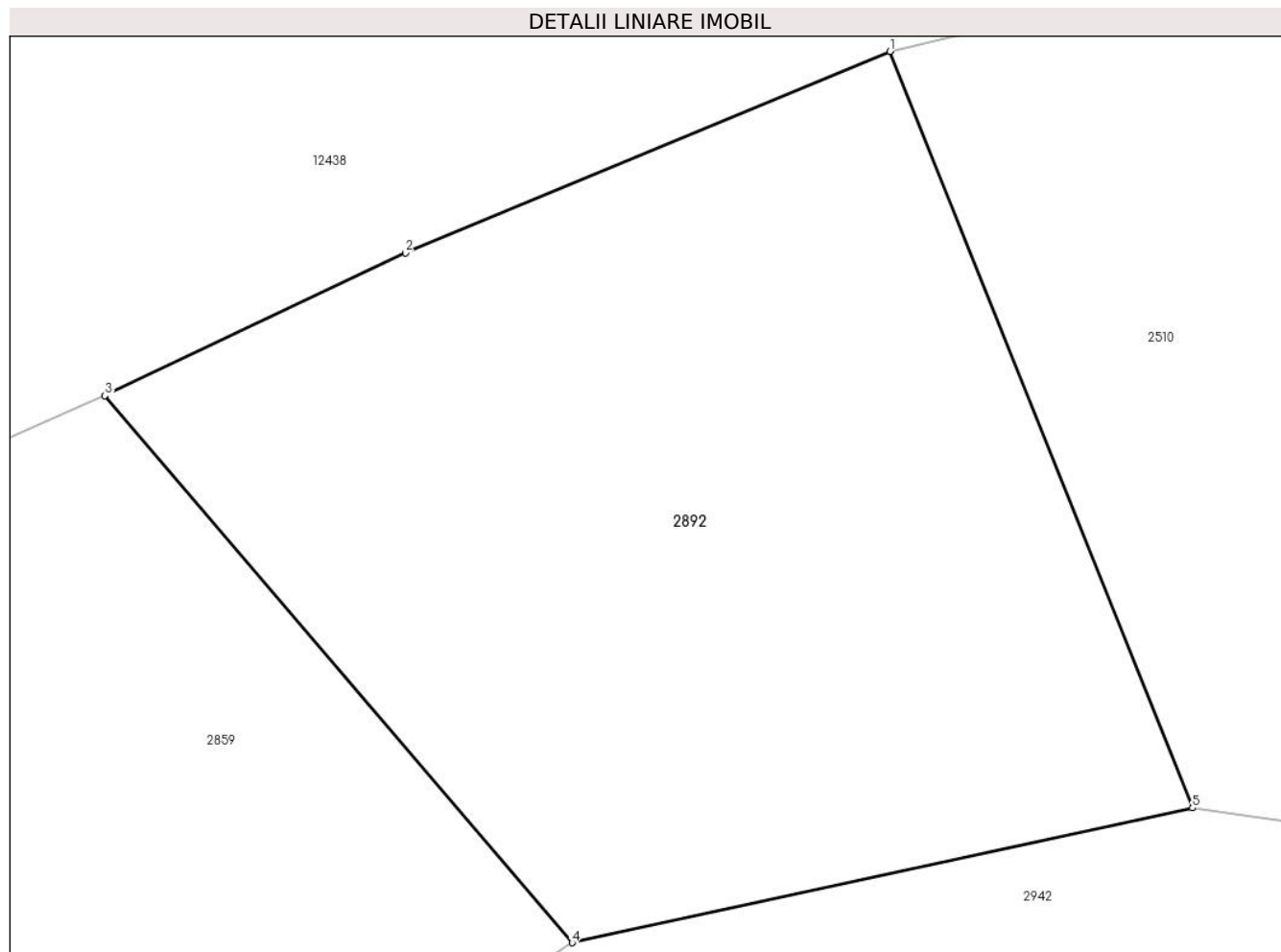

Date referitoare la teren

Crt	Categorie folosință	Intravilan	Suprafața (mp)	Tarla	Parcelă	Nr. topo	Observații / Referințe
1	faneata	DA	97	-	-	-	

Lungime Segmente

1) Valorile lungimilor segmentelor sunt obținute din proiecție în plan.

Punct început	X / Y	Punct sfârșit	X / Y	Lungime segment (** (m)
1	579.491,845 633.490,913	2	579.485,446 633.488,254	6.929
2	579.485,446 633.488,254	3	579.481,48 633.486,373	4.389
3	579.481,48 633.486,373	4	579.487,648 633.479,158	9.492
4	579.487,648 633.479,158	5	579.495,836 633.480,935	8.379
5	579.495,836 633.480,935	1	579.491,845 633.490,913	10.747

**** Lungimile segmentelor sunt determinate în planul de proiecție Stereo 70 și sunt rotunjite la 1 milimetru.**

***** Distanța dintre puncte este formată din segmente cumulate ce sunt mai mici decât valoarea 1 milimetru.**

