



DATE DESPRE IMOBILUL NR. 1944

Oficiul de Cadastru și Publicitate Imobiliară NEAMT
Biroul de Cadastru și Publicitate Imobiliară Targu-Neamt

A. Partea I. Descrierea imobilului

TEREN Necunoscut

Adresa: Loc. Pâtâligeni, Jud. Neamt, și extravilan comuna Pipirig

Nr. Crt	Nr cadastral Nr. topografic	Suprafața* (mp)	Observații / Referințe
A1	52208	Din acte: 4.191 Masurata: 4.147	Sector cadastral:109 Teren imprejmuit;

Construcții

Crt	Nr cadastral Nr. topografic	Adresa	Observații / Referințe
A1.1	52208-C1	Loc. Pâtâligeni, Jud. Neamt	Nr. niveluri:1; S. construita la sol:75 mp; S. construita desfasurata:75 mp; Anexa, parter, edificata in anul 2021
A1.2	52208-C2	Loc. Pâtâligeni, Jud. Neamt, și extravilan comuna Pipirig	Nr. niveluri:1; S. construita la sol:507 mp; S. construita desfasurata:507 mp; Anexă din beton - bazin apă, suprafața construită desfășurată = 507 mp, an 1999
A1.3	52208-C3	Loc. Pâtâligeni, Jud. Neamt, și extravilan comuna Pipirig	Nr. niveluri:1; S. construita la sol:131 mp; S. construita desfasurata:131 mp; Anexă din beton - bazin apă, suprafața construită desfășurată = 131 mp, an 1999
A1.4	52208-C4	Loc. Pâtâligeni, Jud. Neamt, și extravilan comuna Pipirig	Nr. niveluri:1; S. construita la sol:10 mp; Troita

B. Partea II. Proprietari și acte

Inscrieri privitoare la dreptul de proprietate și alte drepturi reale	Referințe	
12687 / 03/06/2021		
Act Administrativ nr. Certificat de atestare a edificării construcției nr. 7399, din 25/05/2021 emis de Comuna Pipirig (act administrativ nr Certificat fiscal nr. 7642 din 02.06.2021, emis de Comuna Pipirig;inscris sub semnatura privata nr Certificat de căsătorie nr. 49 din 31.08.2002, emis de Primăria Comunei Pipirig);		
B1	Intabulare, drept de PROPRIETATE, dobandit prin Construire, cota actuala 1/1, cota initiala 1/1 1) AFETELOR IOAN 2) AFETELOR DANIELA, bun comun	A1.1
B2	Se actualizează înscrierea în cartea funciară ca urmare a schimbării categoriilor de folosință din teren arabil în suprafață de 1288 mp, teren neproductiv în suprafață de 573 mp, teren neproductiv în suprafață de 250 mp și teren neproductiv în suprafață de 2080 mp în teren curți construcții în suprafață de 108 mp, teren arabil în suprafață de 1180 mp, teren neproductiv în suprafață de 573 mp, teren neproductiv în suprafață de 250 mp și teren neproductiv în suprafață de 1080 mp	A1
B2	Se notează edificarea construcției C1 în baza autorizației de construire nr. 4 din 03.01.2021 emisă de Primăria Comunei Pipirig	A1.1
2878 / 09/02/2022		
Act Notarial nr. CONTRACT DE VÂNZARE aut. nr. 575, din 08/02/2022 emis de BIN Teodorescu Mihaela (act administrativ nr Certificat fiscal nr. 7642 din 02.06.2021, emis de Comuna Pipirig;inscris sub semnatura privata nr Certificat de căsătorie nr. 49 din 31.08.2002, emis de Primăria Comunei Pipirig);		
B3	Intabulare, drept de PROPRIETATE, cu titlu de drept de CUMPĂRARE, dobandit prin Conventie, cota actuala 1/1, cota initiala 1/1 1) AFETELOR IOAN 2) AFETELOR DANIELA, bun comun	A1
B6	Construcția C1 se transcrie din CF 52208-C1/ Pipirig. Inscrierile se transcriu din cartea anterioara a imobilului 52208-C1 care se sisteaza	A1, A1.1
22458 / 05/09/2023		
Act Administrativ nr. Certificat fiscal nr. 13676, din 04/09/2023 emis de Comuna Pipirig;		
B7	Intabulare, drept de PROPRIETATE, dobandit prin Lege, cota actuala 1/1, cota initiala 1/1 1) AFETELOR IOAN 2) AFETELOR DANIELA	A1.2, A1.3
/		
Act Administrativ nr. 17408, din 01/11/2023 emis de PRIMARIA COMUNEI PIPIRIG;		
B8	Intabulare, drept de PROPRIETATE, dobandit prin Lege, cota actuala 1/1, cota initiala 1/1	A1.4

Inscrieri privitoare la dreptul de proprietate și alte drepturi reale	Referințe
1) AFETELOR IOAN 2) AFETELOR DANIELA, bun comun	

C. Partea III. SARCINI

Inscrieri privind dezmembramintele dreptului de proprietate, drepturi reale de garanție și sarcini	Referințe
2878 / 09/02/2022	
Act Notarial nr. CONTRACT DE VÂNZARE aut. nr. 575, din 08/02/2022 emis de BIN Teodorescu Mihaela (act administrativ nr Certificat fiscal nr. 7642 din 02.06.2021, emis de Comuna Pipirig;inscris sub semnatura privata nr Certificat de căsătorie nr. 49 din 31.08.2002, emis de Primăria Comunei Pipirig);	
C2 Se radiază dreptul de CONCESIUNE înscris în favoarea AFETELOR IOAN sub numarul de încheiere 15037 din 13.08.2020	A1, A1.1

Anexa Nr. 1 La Partea I

Teren

Nr cadastral	Suprafața (mp)*	Observații / Referințe
52208	Din acte: 4.191 Masurata: 4.147	

* Suprafața este determinată în planul de proiecție Stereo 70.

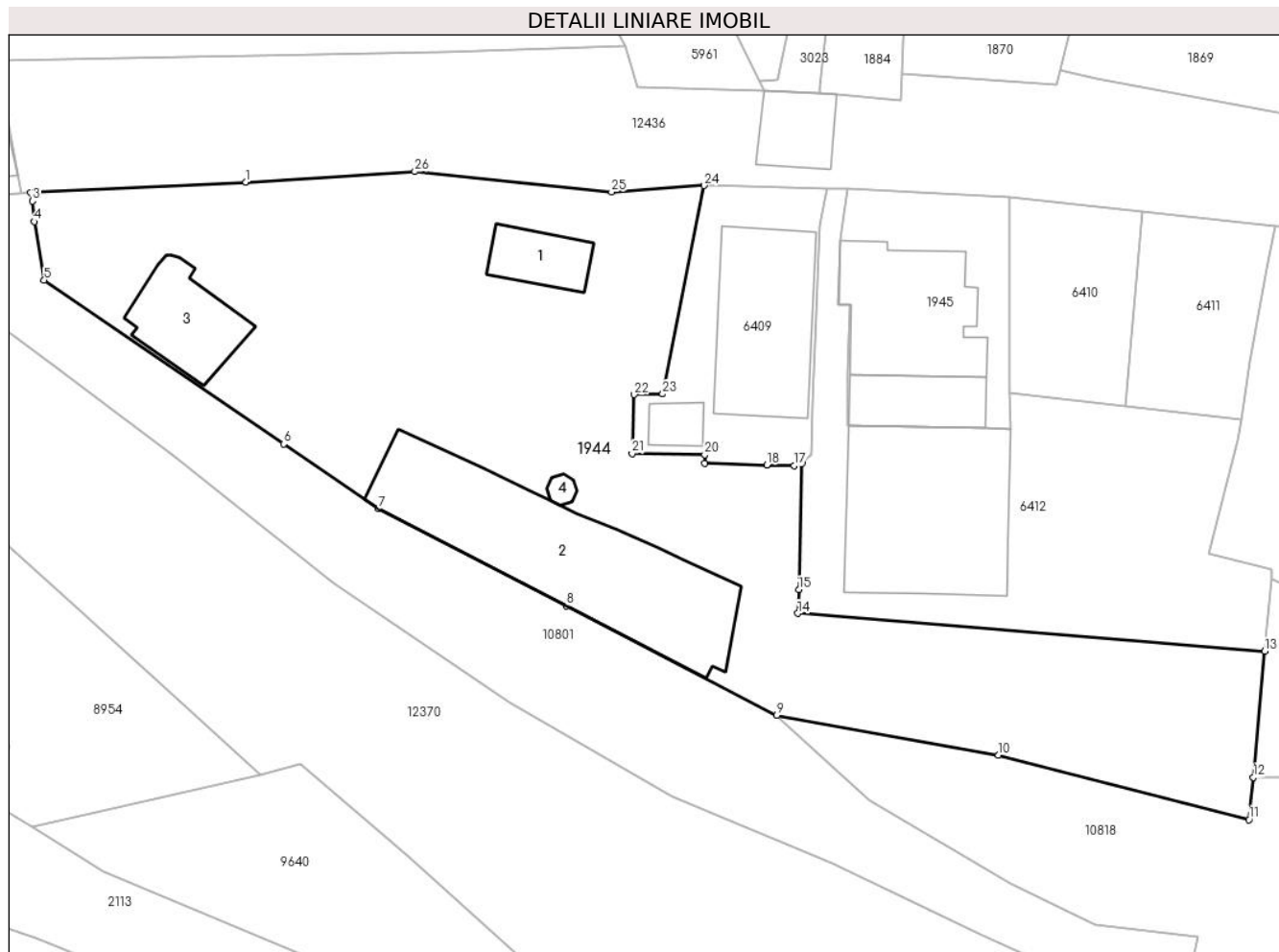

Date referitoare la teren

Crt	Categorie folosință	Intra vilan	Suprafața (mp)	Tarla	Parcelă	Nr. topo	Observații / Referințe
1	curți constructii	DA	621	-	-	-	
2	arabil	DA	665	-	-	-	
3	neproductiv	DA	608	-	-	-	
4	neproductiv	NU	2.253	-	-	-	

Date referitoare la construcții

Crt	Număr	Destinație construcție	Supraf. (mp)	Situație juridică	Observații / Referințe
A1.1	52208-C1	construcții anexa	Din acte: 73 Masurata: 75	Cu acte	Nr. niveluri:1; S. construita la sol:75 mp; S. construita desfasurata:75 mp; Anexa, parter, edificata in anul 2021
A1.2	52208-C2	construcții anexa	507	Cu acte	Nr. niveluri:1; S. construita la sol:507 mp; S. construita desfasurata:507 mp; Anexă din beton - bazin apă, suprafața construită desfășurată = 507 mp, an 1999
A1.3	52208-C3	construcții anexa	131	Cu acte	Nr. niveluri:1; S. construita la sol:131 mp; S. construita desfasurata:131 mp; Anexă din beton - bazin apă, suprafața construită desfășurată = 131 mp, an 1999
A1.4	52208-C4	construcții anexa	10	Cu acte	Nr. niveluri:1; S. construita la sol:10 mp; Troita

Lungime Segmente

1) Valorile lungimilor segmentelor sunt obținute din proiecție în plan.

Punct început	X / Y	Punct sfârșit	X / Y	Lungime segment (** (m)
1	582.383,685 637.216,782	2	582.357,508 637.215,475	26.21
3	582.357,735 637.214,485	4	582.357,951 637.211,978	2.516
5	582.359,149 637.204,844	6	582.388,279 637.184,938	35.282
7	582.399,807 637.177,045	8	582.422,698 637.165,263	25.745
9	582.448,278 637.151,928	10	582.475,261 637.147,061	27.418
11	582.505,741 637.139,223	12	582.506,286 637.144,379	5.185
13	582.507,647 637.159,707	14	582.450,841 637.164,315	56.993
15	582.450,976 637.167,203	16	582.451,387 637.182,599	15.401
17	582.450,371 637.182,271	18	582.447,066 637.182,383	3.307
19	582.439,489 637.182,551	20	582.439,524 637.183,607	1.057
21	582.430,682 637.183,781	22	582.430,938 637.190,934	7.158
23	582.434,408 637.191,017	24	582.439,414 637.216,376	25.848
25	582.428,185 637.215,593	26	582.404,244 637.218,065	24.068

Punct început	X / Y	Punct sfârșit	X / Y	Lungime segment (** (m)
2	582.357,508 637.215,475	3	582.357,735 637.214,485	1.016
4	582.357,951 637.211,978	5	582.359,149 637.204,844	7.234
6	582.388,279 637.184,938	7	582.399,807 637.177,045	13.971
8	582.422,698 637.165,263	9	582.448,278 637.151,928	28.847
10	582.475,261 637.147,061	11	582.505,741 637.139,223	31.472
12	582.506,286 637.144,379	13	582.507,647 637.159,707	15.388
14	582.450,841 637.164,315	15	582.450,976 637.167,203	2.891
16	582.451,387 637.182,599	17	582.450,371 637.182,271	1.068
18	582.447,066 637.182,383	19	582.439,489 637.182,551	7.579
20	582.439,524 637.183,607	21	582.430,682 637.183,781	8.844
22	582.430,938 637.190,934	23	582.434,408 637.191,017	3.471
24	582.439,414 637.216,376	25	582.428,185 637.215,593	11.256
26	582.404,244 637.218,065	1	582.383,685 637.216,782	20.599

** Lungimile segmentelor sunt determinate în planul de proiecție Stereo 70 și sunt rotunjite la 1 milimetru.

*** Distanța dintre puncte este formată din segmente cumulate ce sunt mai mici decât valoarea 1 milimetru.



DATE DESPRE IMOBILUL NR. 1945

Oficiul de Cadastru și Publicitate Imobiliară NEAMT
Biroul de Cadastru și Publicitate Imobiliară Targu-Neamt

A. Partea I. Descrierea imobilului

TEREN Intravilan

Nr. CF vechi:3
Nr. cadastral vechi:3

Adresa: Loc. Pâtâligeni, Jud. Neamt

Nr. Crt	Nr cadastral Nr. topografic	Suprafața* (mp)	Observații / Referințe
A1	50469	Din acte: 500 Masurata: 572	Sector cadastral:109 Teren imprejmuit;

Construcții

Crt	Nr cadastral Nr. topografic	Adresa	Observații / Referințe
A1.1	50469-C1	Loc. Pâtâligeni, Jud. Neamt	Nr. niveluri:5; S. construita la sol:248 mp; Pensiune turistică (S+P+2E+M), construită din beton armat, piatră de carieră și bolțari BCA, pe fundație de beton, acoperită cu țiglă BRAMAC, compusă din: - Subsol: adăpost alarmă, depozit de materiale și mărfuri - Parter: restaurant, bar, bucătărie, grup sanitar, hol (casa scării); - Etaj 1: 6 apartamente și hol; - Etaj 2: 4 apartamente și hol; - Mansardă: pod.
A1.2		Loc. Pâtâligeni, Jud. Neamt	Nr. niveluri:1; S. construita la sol:103 mp;

B. Partea II. Proprietari și acte

Inscrieri privitoare la dreptul de proprietate și alte drepturi reale	Referințe
24500 / 07/10/2014	
Act Administrativ nr. 20736 - certificat constatator, din 14/10/2014 emis de OPC DE PE LANGA TRIBUNALUL NEAMT;	
B4	Se noteaza schimbarea denumirii societatii din Afetelor Ioan PF in 'AFETELOR IOAN ÎNTREPRINDERE INDIVIDUALĂ'
	A1, A1.1
10757 / 06/05/2016	
Act Administrativ nr. documentatie cadastrala avizata, din 09/05/2016;	
B5	Se noteaza repositionarea imobilul cu NCP 3, deoarece s-au constatat diferente intre realitatea din teren si documentatia cadastrala veche avizata
	A1, A1.1
13282 / 11/06/2021	
Act Notarial nr. Declarație aut nr. 612, din 28/06/2021 emis de NP Marcoci Iulian Remus;	
B8	Se notează rectificarea înscrierii din partea a II a a cărții funciare nr. 50649/UAT pipirig, efectuată, prin încheierea nr. 4987 din 05.12.2005, sub B.1, în sensul înscrierii dreptului de proprietate asupra imobilului de sub A1 și A1.1 în favoarea AFETELOR IOAN, bun propriu și notarea patrimoniului de afectatiune în vederea desfășurării activității AFETELOR IOAN ÎNTREPRINDEREA INDIVIDUALĂ
	A1, A1.1
Act Notarial nr. Contract de donație aut nr. 1799, din 02/12/2005 emis de BNP Samson Grigore;	
B9	Se notează patrimoniu de afectatiune în vederea desfășurării activității pentru AFETELOR IOAN ÎNTREPRINDEREA INDIVIDUALĂ
	A1, A1.1
Act Notarial nr. Contract de vânzare aut nr. 557, din 10/06/2021 emis de NP Marcoci Iulian Remus;	
B10	Intabulare, drept de PROPRIETATE, cu titlu de drept de cumpărare, dobandit prin Conventie, cota actuala 1/1, cota initiala 1/1 1) BRANȘĂRI ELECGAZ S.R.L, CIF:42799281
	A1, A1.1
/	
Act Administrativ nr. 17408, din 01/11/2023 emis de PRIMARIA COMUNEI PIPIRIG;	
B10	Intabulare, drept de PROPRIETATE, dobandit prin Lege, cota actuala 1/1, cota initiala 1/1 1) BRANȘĂRI ELECGAZ S.R.L, CIF:42799281
	A1.2
13282 / 11/06/2021	
Act Notarial nr. Contract de vânzare aut nr. 557, din 10/06/2021 emis de NP Marcoci Iulian Remus;	
B11	Se radiază interdicțiile de înstrăinare, ipotecare, dezmembrare, grevare și închiriere notate în favoarea TONESCU FINANCES SARL în
	A1, A1.1

Inscrieri privitoare la dreptul de proprietate și alte drepturi reale		Referințe
B11	baza încheierilor nr 2791 din 18.07.2006 și nr. 24500 din 07.10.2014	A1, A1.1
B12	Se radiază cesiunea de creanta intervenita între BCR în calitate de cedent și Tonescu Finance S. a R.L. în calitate de cesionar notată în baza încheierii nr. 15121 din 22.06.2016	A1, A1.1

C. Partea III. SARCINI

Inscrieri privind dezmembramintele dreptului de proprietate, drepturi reale de garanție și sarcini		Referințe
13282 / 11/06/2021		
Act Notarial nr. Contract de vânzare aut nr. 557, din 10/06/2021 emis de NP Marcoci Iulian Remus;		
C7	Se radiază dreptul de ipotecă și interdicțiile de înstrăinare, ipotecare, dezmembrare, grevare și închiriere înscrise în favoarea TONESCU FINANCES SARL în baza încheierilor nr 2791 din 18.07.2006 și nr. 24500 din 07.10.2014, urmărirea silită notată în favoarea BANCA COMERCIALĂ ROMÂNĂ SA în baza încheieri nr. 9871 / 15.04.2014, notarea deschiderii falimentului efectuată în baza încheierii nr. 24501/07.10.2014, cesiunea de creanta intervenita între BCR în calitate de cedent și Tonescu Finance S. a R.L. în calitate de cesionar notată în baza încheierii nr. 15121 din 22.06.2016	A1, A1.1

Anexa Nr. 1 La Partea I

Teren

Nr cadastral	Suprafața (mp)*	Observații / Referințe
50469	Din acte: 500 Masurata: 572	

* Suprafața este determinată în planul de proiecție Stereo 70.

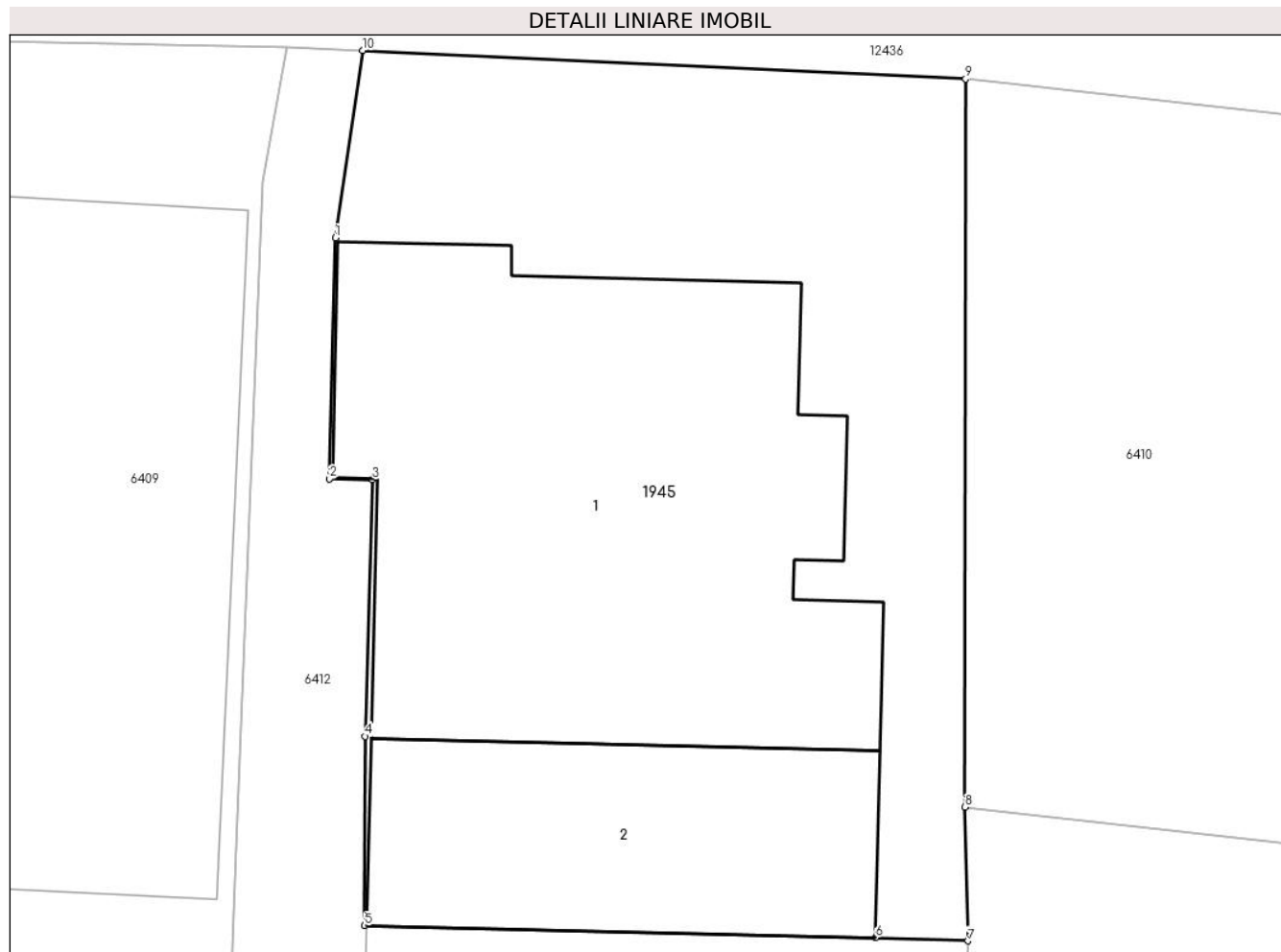

Date referitoare la teren

Crt	Categorie folosință	Intra vilan	Suprafața (mp)	Tarla	Parcelă	Nr. topo	Observații / Referințe
1	curți constructii	DA	572	-	-	-	

Date referitoare la construcții

Crt	Număr	Destinație construcție	Supraf. (mp)	Situație juridică	Observații / Referințe
A1.1	50469-C1	construcții industriale și edilitare	Din acte: 0 Masurata: 248	Cu acte	Nr. niveluri:5; S. construita la sol:248 mp; Pensiune turistică (S+P+2E+M), construită din beton armat, piatră de carieră și bolțari BCA, pe fundație de beton, acoperită cu țiglă BRAMAC, compusă din: - Subsol: adăpost alarmă, depozit de materiale și mărfuri - Parter: restaurant, bar, bucătărie, grup sanitar, hol (casa scării); - Etaj 1: 6 apartamente și hol; - Etaj 2: 4 apartamente și hol; - Mansardă: pod.
A1.2		construcții anexa	103	Cu acte	Nr. niveluri:1; S. construita la sol:103 mp;

Lungime Segmente

1) Valorile lungimilor segmentelor sunt obținute din proiecție în plan.

Punct început	X / Y	Punct sfârșit	X / Y	Lungime segment (** (m)
1	582.455,961 637.209,807	2	582.455,765 637.201,903	7.906
2	582.455,765 637.201,903	3	582.457,183 637.201,876	1.418
3	582.457,183 637.201,876	4	582.456,947 637.193,454	8.425
4	582.456,947 637.193,454	5	582.456,923 637.187,243	6.211
5	582.456,923 637.187,243	6	582.473,686 637.186,851	16.768
6	582.473,686 637.186,851	7	582.476,724 637.186,743	3.04
7	582.476,724 637.186,743	8	582.476,616 637.191,127	4.385
8	582.476,616 637.191,127	9	582.476,645 637.215,021	23.894
9	582.476,645 637.215,021	10	582.456,864 637.215,956	19.803
10	582.456,864 637.215,956	1	582.455,961 637.209,807	6.215

** Lungimile segmentelor sunt determinate în planul de proiecție Stereo 70 și sunt rotunjite la 1 milimetru.

*** Distanța dintre puncte este formată din segmente cumulate ce sunt mai mici decât valoarea 1 milimetru.

**DATE DESPRE IMOBILUL NR. 1946**

Oficiul de Cadastru și Publicitate Imobiliară NEAMT
Biroul de Cadastru și Publicitate Imobiliară Targu-Neamt

A. Partea I. Descrierea imobilului

TEREN Intravilan

Adresa: Loc. Pâtâligeni, Jud. Neamt

Nr. Crt	Nr cadastral Nr. topografic	Suprafața* (mp)	Observații / Referințe
A1	52775	Din acte: 560 Masurata: 563	Sector cadastral:109 Teren imprejmuit;

B. Partea II. Proprietari și acte

Inscrieri privitoare la dreptul de proprietate și alte drepturi reale	Referințe
11542 / 16/04/2018	
Act Administrativ nr. Hotărâre nr. 18, din 08/03/2018 emis de Consiliul Local al Comunei Pipirig (act administrativ nr Certificat fiscal nr. 4260 din 05.04.2018, emis de Primăria Com. Pipirig);	
B1	A1
Intabulare, drept de PROPRIETATE, dobandit prin Lege, cota actuala 1/1, cota initiala 1/1 1) COMUNA PIPIRIG , CIF:2614228, * Domeniul Privat	

C. Partea III. SARCINI .

Inscrieri privind dezmembramintele dreptului de proprietate, drepturi reale de garanție și sarcini	Referințe
NU SUNT	

Anexa Nr. 1 La Partea I

Teren

Nr cadastral	Suprafața (mp)*	Observații / Referințe
52775	Din acte: 560 Masurata: 563	

* Suprafața este determinată în planul de proiecție Stereo 70.

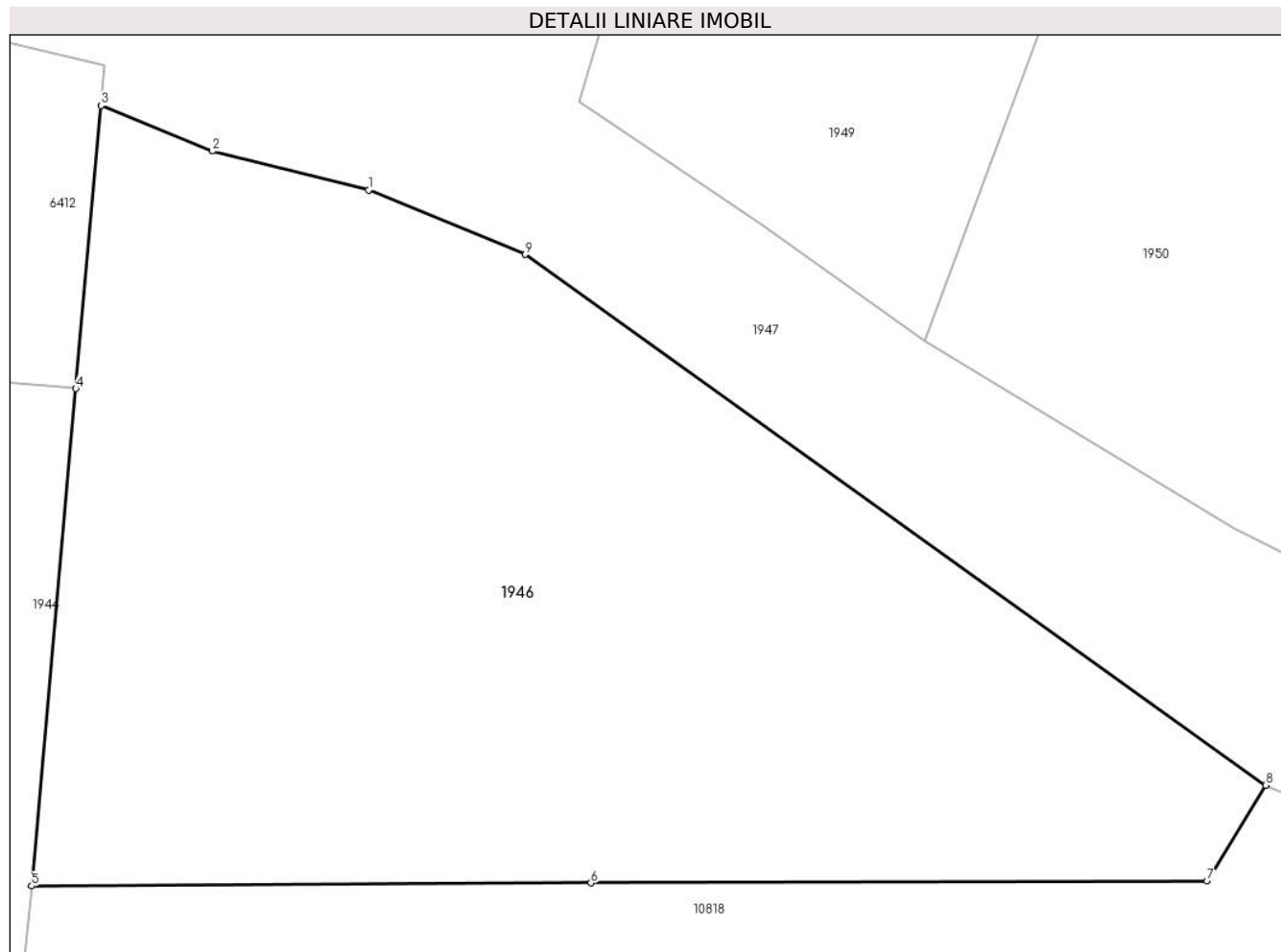

Date referitoare la teren

Crt	Categorie folosință	Intra vilan	Suprafața (mp)	Tarla	Parcelă	Nr. topo	Observații / Referințe
1	neproductiv	DA	563	-	-	-	

Lungime Segmente

1) Valorile lungimilor segmentelor sunt obținute din proiecție în plan.

Punct început	X / Y	Punct sfârșit	X / Y	Lungime segment (** (m)
1	582.516,673 637.165,835	2	582.511,854 637.167,03	4.965
2	582.511,854 637.167,03	3	582.508,422 637.168,438	3.71
3	582.508,422 637.168,438	4	582.507,647 637.159,707	8.765
4	582.507,647 637.159,707	5	582.506,286 637.144,379	15.388
5	582.506,286 637.144,379	6	582.523,532 637.144,469	17.246

Punct început	X / Y	Punct sfârşit	X / Y	Lungime segment (** (m)
6	582.523,532 637.144,469	7	582.542,521 637.144,526	18.989
7	582.542,521 637.144,526	8	582.544,334 637.147,479	3.465
8	582.544,334 637.147,479	9	582.521,503 637.163,846	28.092
9	582.521,503 637.163,846	1	582.516,673 637.165,835	5.224

** Lungimile segmentelor sunt determinate în planul de proiecție Stereo 70 și sunt rotunjite la 1 milimetru.

*** Distanța dintre puncte este formată din segmente cumulate ce sunt mai mici decât valoarea 1 milimetru.



DATE DESPRE IMOBILUL NR. 6409

Oficiul de Cadastru și Publicitate Imobiliară NEAMT
Biroul de Cadastru și Publicitate Imobiliară Targu-Neamt

A. Partea I. Descrierea imobilului

TEREN Intravilan

Nr. CF vechi:436

Nr. cadastral vechi:397

Adresa: Loc. Pâtâligeni, Jud. Neamt

Nr. Crt	Nr cadastral Nr. topografic	Suprafața* (mp)	Observații / Referințe
A1	50428	Din acte: 1.000 Masurata: 589	Sector cadastral:109 Teren imprejmuit;

Construcții

Crt	Nr cadastral Nr. topografic	Adresa	Observații / Referințe
A1.1	50428-C1	Loc. Pâtâligeni, Jud. Neamt	Nr. niveluri:2; S. construita la sol:261 mp; Anexă gospodărească (D+P), construită din lemn la parter și din piatră la demisol în anul 2015, acoperită cu draniță, compusă din: - parter - terasă; demisol - beci cu trei încăperi.
A1.2		Loc. Pâtâligeni, Jud. Neamt	Nr. niveluri:1; S. construita la sol:34 mp;

B. Partea II. Proprietari și acte

Inscrieri privitoare la dreptul de proprietate și alte drepturi reale		Referințe
15567 / 27/12/2011		
Act Notarial nr. 3088, din 21/12/2011 emis de BNP MARCOCI IULIAN REMUS;		
B2	Intabulare, drept de PROPRIETATE, dobandit prin Conventie, cota actuala 1/1, cota initiala 1/1 1) MARCOCI THEODOR ROMULUS 2) MARCOCI DANIELA FLORINA, - sotii	A1
10667 / 05/05/2016		
Act Notarial nr. 781 - declaratie, din 26/05/2016 emis de NP Botu Rodica (proces verbal de vecinatate din 04-05-2016; certificat de atestare a edificarii constructiei nr. 6089/29-04-2016 emis de Primaria Pipirig);		
B3	Se actualizeaza inscrierea din cartea funciara conform noii documentatii cadastrale ca urmare a modificarii limitei de proprietate	A1
B4	Se actualizeaza inscrierea din cartea funciara conform noii documentatii cadastrale ca urmare a inscrierii dreptului de proprietate asupra constructiei C1	A1
11556 / 02/05/2019		
Hotarare Judecatoreasca nr. Sentința Civilă nr. 949/2016, din 18/05/2016 emis de JUDECATORIA TARGU NEAMT (hotarare judecatoreasca nr Încheiere în Dosar nr. 3380 / 321 / 2015 din 15.05.2019, emis de Judecătoria Târgu Neamț);		
B7	Intabulare, drept de PROPRIETATE, cu titlu de drept de acțiune în perfectare VÂNZARE - CUMPĂRARE, dobandit prin Hotarare Judecatoreasca, cota actuala 1/1, cota initiala 1/1 1) MARCOCI THEODOR - ROMULUS 2) MARCOCI DANIELA - FLORINA	A1.1
/		
Act Administrativ nr. 17408, din 01/11/2023 emis de PRIMARIA COMUNEI PIPIRIG;		
B8	Intabulare, drept de PROPRIETATE, dobandit prin Lege, cota actuala 1/1, cota initiala 1/1 1) MARCOCI THEODOR - ROMULUS 2) MARCOCI DANIELA - FLORINA	A1.2
11556 / 02/05/2019		
Hotarare Judecatoreasca nr. Sentința Civilă nr. 949/2016, din 18/05/2016 emis de JUDECATORIA TARGU NEAMT (hotarare judecatoreasca nr Încheiere în Dosar nr. 3380 / 321 / 2015 din 15.05.2019, emis de Judecătoria Târgu Neamț);		
B8	Se radiază notarea sentinței civile nr. 949/18.05.2016 pronuntata de Judecatoria Tg. Neamt, in dosarul civil nr. 3380/321/2015, avand ca obiect perfectare act intervenita intre reclamantii Marcoci Theodor Romulus si Marcoci Daniela si paratii Afetelor Ioan si Afetelor Daniela înscrisă conform Încheierii nr. 21587 din 31.08.2016 ca urmare a întabulării dreptului de proprietate asupra construcției de sub A1.1 în	A1, A1.1

Inscrieri privitoare la dreptul de proprietate și alte drepturi reale		Referințe
B8	baza acesteia	A1, A1.1

C. Partea III. SARCINI

Inscrieri privind dezmembramintele dreptului de proprietate, drepturi reale de garanție și sarcini		Referințe
15835 / 11/06/2019		
Act Notarial nr. 3088 - contract de vanzare cumparare cu rezerva dreptului de uzufruct, din 21/12/2011 emis de NP BOTU RODICA;		
C2	Se radiaza dreptul de uzufruct viager inscris in favoarea Afetelor Ioan și Afetelor Daniela in baza incheierii nr. 15567/27.12.2011	A1, A1.1

Anexa Nr. 1 La Partea I

Teren

Nr cadastral	Suprafața (mp)*	Observații / Referințe
50428	Din acte: 1.000 Masurata: 589	

* Suprafața este determinată în planul de proiecție Stereo 70.



Date referitoare la teren

Crt	Categorie folosință	Intra vilan	Suprafața (mp)	Tarla	Parcelă	Nr. topo	Observații / Referințe
1	curți constructii	DA	589	-	-	-	

Date referitoare la construcții

Crt	Număr	Destinație construcție	Supraf. (mp)	Situație juridică	Observații / Referințe
A1.1	50428-C1	construcții anexa	Din acte: 258 Masurata: 261	Cu acte	Nr. niveluri:2; S. construita la sol:261 mp; Anexă gospodărească (D+P), construită din lemn la parter și din piatră la demisol în anul 2015, acoperită cu draniță, compusă din: - parter - terasă; demisol - beci cu trei încăperi.
A1.2		construcții anexa	34	Cu acte	Nr. niveluri:1; S. construita la sol:34 mp;

Lungime Segmente

1) Valorile lungimilor segmentelor sunt obținute din proiecție în plan.

Punct început	X / Y	Punct sfârșit	X / Y	Lungime segment (** (m)
1	582.453,588 637.211,64	2	582.454,366 637.216,053	4.481

Punct început	X / Y	Punct sfârșit	X / Y	Lungime segment (** (m)
2	582.454,366 637.216,053	3	582.439,414 637.216,376	14.955
3	582.439,414 637.216,376	4	582.434,408 637.191,017	25.848
4	582.434,408 637.191,017	5	582.430,938 637.190,934	3.471
5	582.430,938 637.190,934	6	582.430,682 637.183,781	7.158
6	582.430,682 637.183,781	7	582.439,524 637.183,607	8.844
7	582.439,524 637.183,607	8	582.439,489 637.182,551	1.057
8	582.439,489 637.182,551	9	582.447,066 637.182,383	7.579
9	582.447,066 637.182,383	10	582.450,371 637.182,271	3.307
10	582.450,371 637.182,271	11	582.451,387 637.182,599	1.068
11	582.451,387 637.182,599	12	582.452,449 637.183,578	1.444
12	582.452,449 637.183,578	13	582.452,712 637.189,762	6.19
13	582.452,712 637.189,762	1	582.453,588 637.211,64	21.896

** Lungimile segmentelor sunt determinate în planul de proiecție Stereo 70 și sunt rotunjite la 1 milimetru.

*** Distanța dintre puncte este formată din segmente cumulate ce sunt mai mici decât valoarea 1 milimetru.

**DATE DESPRE IMOBILUL NR. 6410**

Oficiul de Cadastru și Publicitate Imobiliară NEAMT
Biroul de Cadastru și Publicitate Imobiliară Targu-Neamt

A. Partea I. Descrierea imobilului

TEREN Intravilan

Nr. CF vechi:134
Nr. cadastral vechi:183

Adresa: Loc. Pâtâligeni, Str I.P.F. Patriarh Nicodim, Jud. Neamt

Nr. Crt	Nr cadastral Nr. topografic	Suprafața* (mp)	Observații / Referințe
A1	50429	360	Sector cadastral:109 Teren imprejmuit;

B. Partea II. Proprietari și acte

Inscrieri privitoare la dreptul de proprietate și alte drepturi reale		Referințe
15565 / 27/12/2011		
Act Notarial nr. 3089, din 21/12/2011 emis de BNP MARCOCI IULIAN REMUS;		
B2	Intabulare, drept de PROPRIETATE, dobandit prin Conventie, cota actuala 1/1, cota initiala 1/1 1) LIPAN IOAN 2) LIPAN DANIELA, - soti	A1
10756 / 06/05/2016		
Act Administrativ nr. documentatie cadastrala avizata, din 09/05/2016;		
B3	Se noteaza repositionarea imobilul cu NCP 183 , deoarece s-au constatat diferente dintre realitatea din teren si documentatia cadastrala veche avizata	A1

C. Partea III. SARCINI

Inscrieri privind dezmembramintele dreptului de proprietate, drepturi reale de garanție și sarcini		Referințe
16529 / 19/06/2019		
Inscris Sub Semnatura Privata nr. 16529, din 19/06/2019 emis de AFETELOR IOAN;		
C2	Se radiază dreptul de uzufruct înscris conform Încheierii nr. 15565 din 27.12.2011 în favoarea AFETELOR IOAN, AFETELOR DANIELA	A1

Anexa Nr. 1 La Partea I

Teren

Nr cadastral	Suprafața (mp)*	Observații / Referințe
50429	360	

* Suprafața este determinată în planul de proiecție Stereo 70.

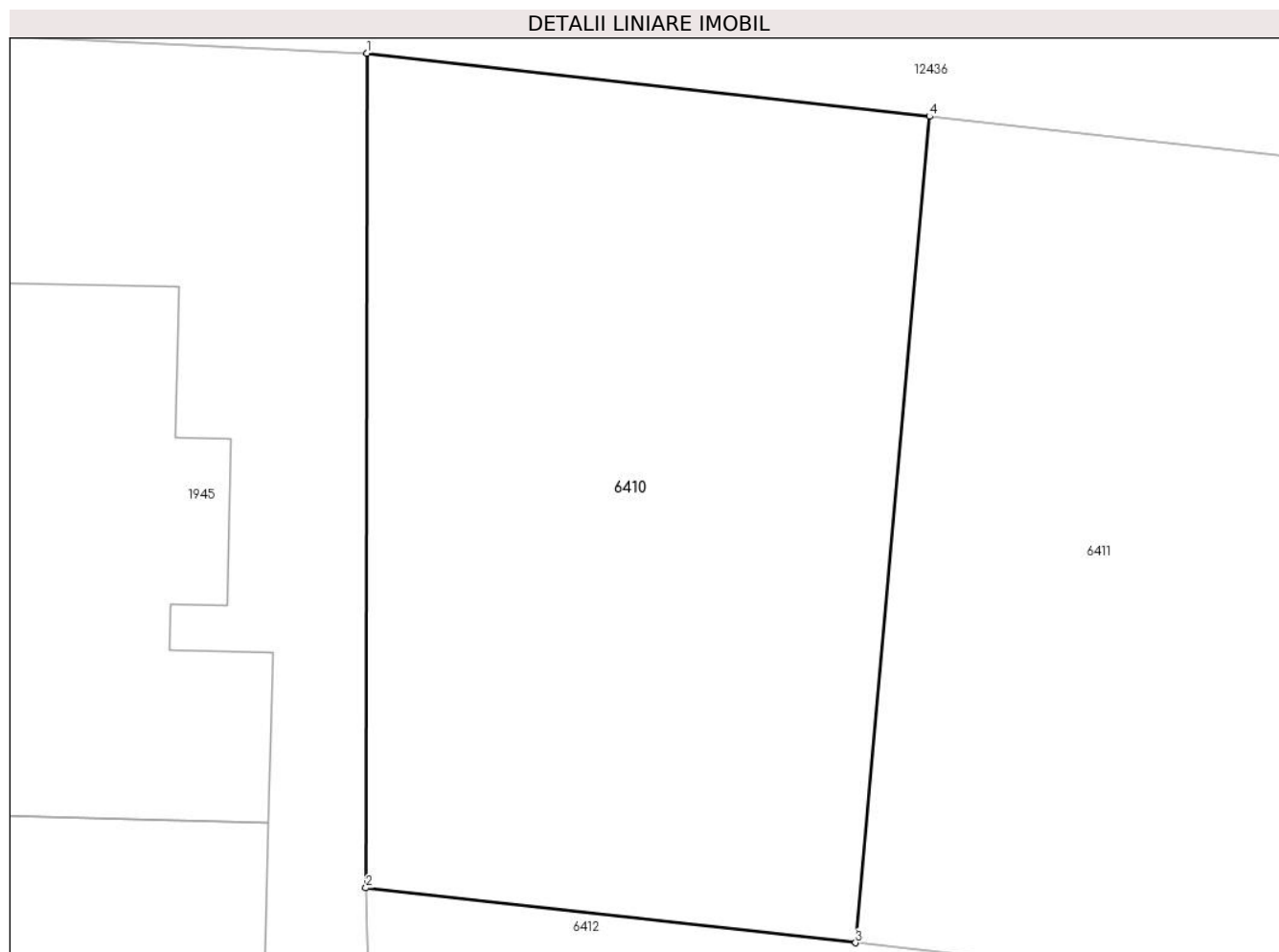

Date referitoare la teren

Crt	Categorie folosință	Intravilan	Suprafața (mp)	Tarla	Parcelă	Nr. topo	Observații / Referințe
1	curți constructii	DA	360	-	-	-	

Lungime Segmente

1) Valorile lungimilor segmentelor sunt obținute din proiecție în plan.

Punct început	X / Y	Punct sfârșit	X / Y	Lungime segment (** (m)
1	582.476,645 637.215,021	2	582.476,616 637.191,127	23.894
2	582.476,616 637.191,127	3	582.490,64 637.189,555	14.112
3	582.490,64 637.189,555	4	582.492,754 637.213,217	23.756
4	582.492,754 637.213,217	1	582.476,645 637.215,021	16.21

**** Lungimile segmentelor sunt determinate în planul de proiecție Stereo 70 și sunt rotunjite la 1 milimetru.**

***** Distanța dintre puncte este formată din segmente cumulate ce sunt mai mici decât valoarea 1 milimetru.**

**DATE DESPRE IMOBILUL NR. 6411**

Oficiul de Cadastru și Publicitate Imobiliară NEAMT
Biroul de Cadastru și Publicitate Imobiliară Targu-Neamt

A. Partea I. Descrierea imobilului

TEREN Intravilan

Nr. CF vechi:133
Nr. cadastral vechi:184

Adresa: Loc. Pâtâligeni, Jud. Neamt

Nr. Crt	Nr cadastral Nr. topografic	Suprafața* (mp)	Observații / Referințe
A1	50427	360	Sector cadastral:109 Teren imprejmuit;

B. Partea II. Proprietari și acte

Inscrieri privitoare la dreptul de proprietate și alte drepturi reale		Referințe
15566 / 27/12/2011		
Act Notarial nr. 3089, din 21/12/2011 emis de BNP MARCOCI IULIAN REMUS;		
B2	Intabulare, drept de PROPRIETATE, dobandit prin Conventie, cota actuala 1/1, cota initiala 1/1 1) LIPAN IOAN 2) LIPAN DANIELA, - soti	A1
10753 / 06/05/2016		
Act Administrativ nr. documentatie cadastrala avizata, din 09/05/2016;		
B3	Se noteaza repositionarea imobilul cu NCP 184, deoarece s-au constatat diferente dintre realitatea din teren si documentatia cadastrala veche avizata	A1

C. Partea III. SARCINI

Inscrieri privind dezmembramintele dreptului de proprietate, drepturi reale de garanție și sarcini		Referințe
16533 / 19/06/2019		
Act Notarial nr. 3089, din 21/12/2011 emis de NP MARCOCI IULIAN REMUS;		
C2	Se radiază dreptul de uzufruct înscris în favoarea Afetelor Ioan și Afetelor Daniela în baza încheierii nr. 15566/27.12.2011	A1

Anexa Nr. 1 La Partea I

Teren

Nr cadastral	Suprafața (mp)*	Observații / Referințe
50427	360	

* Suprafața este determinată în planul de proiecție Stereo 70.

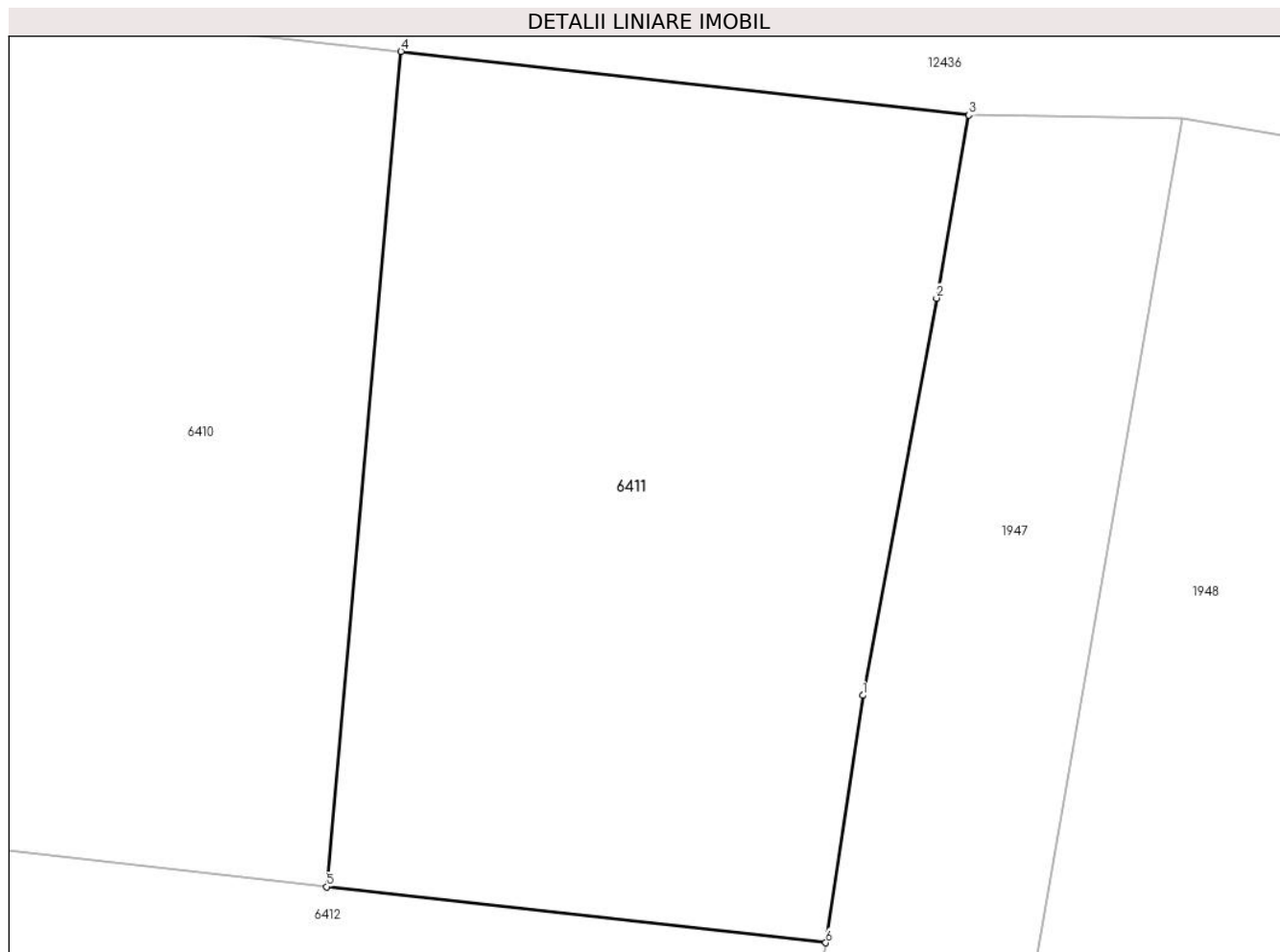

Date referitoare la teren

Crt	Categorie folosință	Intra vilan	Suprafața (mp)	Tarla	Parcelă	Nr. topo	Observații / Referințe
1	curți constructii	DA	360	-	-	-	

Lungime Segmente

1) Valorile lungimilor segmentelor sunt obținute din proiecție în plan.

Punct început	X / Y	Punct sfârșit	X / Y	Lungime segment (** (m)
1	582.505,857 637.194,976	2	582.507,943 637.206,229	11.445
2	582.507,943 637.206,229	3	582.508,863 637.211,413	5.265
3	582.508,863 637.211,413	4	582.492,754 637.213,217	16.21
4	582.492,754 637.213,217	5	582.490,64 637.189,555	23.756
5	582.490,64 637.189,555	6	582.504,802 637.187,968	14.251

Punct început	X / Y	Punct sfârșit	X / Y	Lungime segment (** (m)
6	582.504,802 637.187,968	1	582.505,857 637.194,976	7.087

** Lungimile segmentelor sunt determinate în planul de proiecție Stereo 70 și sunt rotunjite la 1 milimetru.

*** Distanța dintre puncte este formată din segmente cumulate ce sunt mai mici decât valoarea 1 milimetru.

**DATE DESPRE IMOBILUL NR. 6412**

Oficiul de Cadastru și Publicitate Imobiliară NEAMT
Biroul de Cadastru și Publicitate Imobiliară Targu-Neamt

A. Partea I. Descrierea imobilului

TEREN Intravilan

Adresa: Loc. Pâtâligeni, Jud. Neamt

Nr. Crt	Nr cadastral Nr. topografic	Suprafața* (mp)	Observații / Referințe
A1	52143	1.500	Sector cadastral:109 Teren imprejmuit;

Construcții

Crt	Nr cadastral Nr. topografic	Adresa	Observații / Referințe
A1.3		Loc. Pâtâligeni, Jud. Neamt	Nr. niveluri:1; S. construita la sol:401 mp;

B. Partea II. Proprietari și acte

Inscrieri privitoare la dreptul de proprietate și alte drepturi reale		Referințe
10666 / 05/05/2016		
Act Administrativ nr. 18 - hotarare, din 25/02/2016 emis de Consiliul Local Pipirig (anexa nr. 3 - cuprinzand bunurile care alcatuiesc domeniul privat al comunei Pipirig; certificat de atestare fiscala nr. 5436/13-04-2016 emis de Primaria Pipirig;);		
B1	Intabulare, drept de PROPRIETATE, dobandit prin Lege, cota actuala 1/1, cota initiala 1/1 1) COMUNA PIPIRIG , CIF:2614228, - domeniu privat	A1
/		
Act Administrativ nr. 17408, din 01/11/2023 emis de PRIMARIA COMUNEI PIPIRIG;		
B2	Intabulare, drept de PROPRIETATE, dobandit prin Lege, cota actuala 1/1, cota initiala 1/1 1) COMUNA PIPIRIG , CIF:2614228, - domeniu privat	A1.1

C. Partea III. SARCINI .

Inscrieri privind dezmembramintele dreptului de proprietate, drepturi reale de garanție și sarcini	Referințe
NU SUNT	

Anexa Nr. 1 La Partea I

Teren

Nr cadastral	Suprafața (mp)*	Observații / Referințe
52143	1.500	

* Suprafața este determinată în planul de proiecție Stereo 70.



Date referitoare la teren

Crt	Categorie folosință	Intra vilan	Suprafața (mp)	Tarla	Parcelă	Nr. topo	Observații / Referințe
1	curți constructii	DA	1.500	-	-	-	

Date referitoare la construcții

Crt	Număr	Destinație construcție	Supraf. (mp)	Situație juridică	Observații / Referințe
A1.3		constructii anexa	401	Cu acte	Nr. niveluri:1; S. construita la sol:401 mp;

Lungime Segmente

1) Valorile lungimilor segmentelor sunt obținute din proiecție în plan.

Punct început	X / Y	Punct sfârșit	X / Y	Lungime segment (** (m)
1	582.508,531 637.169,666	2	582.500,887 637.171,521	7.866
3	582.504,388 637.185,374	4	582.504,802 637.187,968	2.627
5	582.490,64 637.189,555	6	582.476,616 637.191,127	14.112
7	582.476,724 637.186,743	8	582.473,686 637.186,851	3.04

Punct început	X / Y	Punct sfârșit	X / Y	Lungime segment (** (m)
2	582.500,887 637.171,521	3	582.504,388 637.185,374	14.289
4	582.504,802 637.187,968	5	582.490,64 637.189,555	14.251
6	582.476,616 637.191,127	7	582.476,724 637.186,743	4.385
8	582.473,686 637.186,851	9	582.456,923 637.187,243	16.768

Punct început	X / Y	Punct sfârșit	X / Y	Lungime segment (** (m)
9	582.456,923 637.187,243	10	582.456,947 637.193,454	6.211
11	582.457,183 637.201,876	12	582.455,765 637.201,903	1.418
13	582.455,961 637.209,807	14	582.456,864 637.215,956	6.215
15	582.454,366 637.216,053	16	582.453,588 637.211,64	4.481
17	582.452,712 637.189,762	18	582.452,449 637.183,578	6.19
19	582.451,387 637.182,599	20	582.450,976 637.167,203	15.401
21	582.450,841 637.164,315	22	582.507,647 637.159,707	56.993
23	582.508,422 637.168,438	1	582.508,531 637.169,666	1.233

Punct început	X / Y	Punct sfârșit	X / Y	Lungime segment (** (m)
10	582.456,947 637.193,454	11	582.457,183 637.201,876	8.425
12	582.455,765 637.201,903	13	582.455,961 637.209,807	7.906
14	582.456,864 637.215,956	15	582.454,366 637.216,053	2.5
16	582.453,588 637.211,64	17	582.452,712 637.189,762	21.896
18	582.452,449 637.183,578	19	582.451,387 637.182,599	1.444
20	582.450,976 637.167,203	21	582.450,841 637.164,315	2.891
22	582.507,647 637.159,707	23	582.508,422 637.168,438	8.765

** Lungimile segmentelor sunt determinate în planul de proiecție Stereo 70 și sunt rotunjite la 1 milimetru.

*** Distanța dintre puncte este formată din segmente cumulate ce sunt mai mici decât valoarea 1 milimetru.

**DATE DESPRE IMOBILUL NR. 10801**

Oficiul de Cadastru și Publicitate Imobiliară NEAMT
Biroul de Cadastru și Publicitate Imobiliară Targu-Neamt

A. Partea I. Descrierea imobilului

TEREN Extravilan

Adresa: Jud. Neamt

Nr. Crt	Nr cadastral Nr. topografic	Suprafața* (mp)	Observații / Referințe
A1		1.935	Sector cadastral:109 Teren imprejmuit;

B. Partea II. Proprietari și acte

Inscrieri privitoare la dreptul de proprietate și alte drepturi reale		Referințe
/		
Act Administrativ nr. 15154, din 06/10/2023 emis de PRIMARIA COMUNEI PIPIRIG;		
B1	Inscrierea posesiei, drept de PROPRIETATE, dobandit prin Lege, cota actuala 1/1, cota initiala 1/1 1) AFETELOR IOAN	A1

C. Partea III. SARCINI .

Inscrieri privind dezmembramintele dreptului de proprietate, drepturi reale de garanție și sarcini	Referințe
NU SUNT	

Anexa Nr. 1 La Partea I

Teren

Nr cadastral	Suprafața (mp)*	Observații / Referințe
	1.935	

* Suprafața este determinată în planul de proiecție Stereo 70.

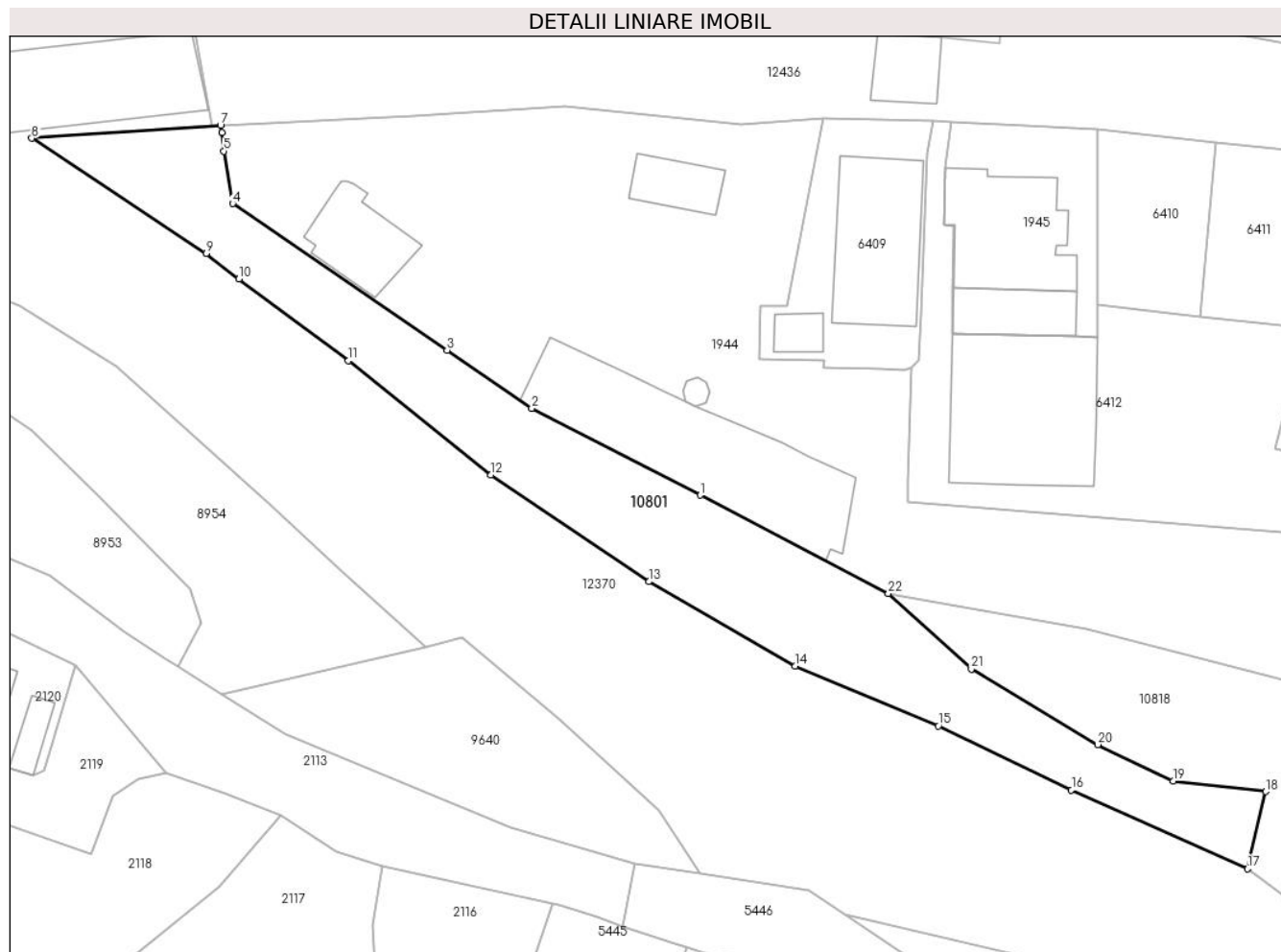

Date referitoare la teren

Crt	Categorie folosință	Intravilan	Suprafața (mp)	Tarla	Parcelă	Nr. topo	Observații / Referințe
1	faneata	NU	1.935	-	-	-	

Lungime Segmente

1) Valorile lungimilor segmentelor sunt obținute din proiecție în plan.

Punct început	X / Y	Punct sfârșit	X / Y	Lungime segment (** (m)
1	582.422,698 637.165,263	2	582.399,807 637.177,045	25.745
3	582.388,279 637.184,938	4	582.359,149 637.204,844	35.282
5	582.357,951 637.211,978	6	582.357,735 637.214,485	2.516
7	582.357,508 637.215,475	8	582.331,836 637.213,726	25.732
9	582.355,542 637.198,066	10	582.359,987 637.194,605	5.634

Punct început	X / Y	Punct sfârșit	X / Y	Lungime segment (** (m)
2	582.399,807 637.177,045	3	582.388,279 637.184,938	13.971
4	582.359,149 637.204,844	5	582.357,951 637.211,978	7.234
6	582.357,735 637.214,485	7	582.357,508 637.215,475	1.016
8	582.331,836 637.213,726	9	582.355,542 637.198,066	28.411
10	582.359,987 637.194,605	11	582.374,872 637.183,52	18.559

Punct început	X / Y	Punct sfârșit	X / Y	Lungime segment (** (m)
11	582.374,872 637.183,52	12	582.394,257 637.168,019	24.821
13	582.415,726 637.153,54	14	582.435,617 637.142,08	22.956
15	582.455,052 637.133,948	16	582.473,134 637.125,261	20.06
17	582.497,063 637.114,554	18	582.499,545 637.125,047	10.783
19	582.486,977 637.126,484	20	582.476,718 637.131,416	11.383
21	582.459,529 637.141,646	22	582.448,278 637.151,928	15.242

Punct început	X / Y	Punct sfârșit	X / Y	Lungime segment (** (m)
12	582.394,257 637.168,019	13	582.415,726 637.153,54	25.895
14	582.435,617 637.142,08	15	582.455,052 637.133,948	21.068
16	582.473,134 637.125,261	17	582.497,063 637.114,554	26.215
18	582.499,545 637.125,047	19	582.486,977 637.126,484	12.65
20	582.476,718 637.131,416	21	582.459,529 637.141,646	20.003
22	582.448,278 637.151,928	1	582.422,698 637.165,263	28.847

** Lungimile segmentelor sunt determinate în planul de proiecție Stereo 70 și sunt rotunjite la 1 milimetru.

*** Distanța dintre puncte este formată din segmente cumulate ce sunt mai mici decât valoarea 1 milimetru.

**DATE DESPRE IMOBILUL NR. 10802**

Oficiul de Cadastru și Publicitate Imobiliară NEAMT
Biroul de Cadastru și Publicitate Imobiliară Targu-Neamt

A. Partea I. Descrierea imobilului

TEREN Extravilan

Adresa: Jud. Neamt

Nr. Crt	Nr cadastral Nr. topografic	Suprafața* (mp)	Observații / Referințe
A1		2.531	Sector cadastral:109 Teren imprejmuit;

B. Partea II. Proprietari și acte

Inscrieri privitoare la dreptul de proprietate și alte drepturi reale		Referințe
/		
Act Administrativ nr. 15155, din 05/10/2023 emis de PRIMARIA COMUNEI PIPIRIG;		
B1	Inscrierea posesiei, drept de PROPRIETATE, dobandit prin Lege, cota actuala 1/1, cota initiala 1/1 1) AFETELOR IOAN	A1

C. Partea III. SARCINI .

Inscrieri privind dezmembramintele dreptului de proprietate, drepturi reale de garanție și sarcini	Referințe
NU SUNT	

Anexa Nr. 1 La Partea I

Teren

Nr cadastral	Suprafața (mp)*	Observații / Referințe
	2.531	

* Suprafața este determinată în planul de proiecție Stereo 70.

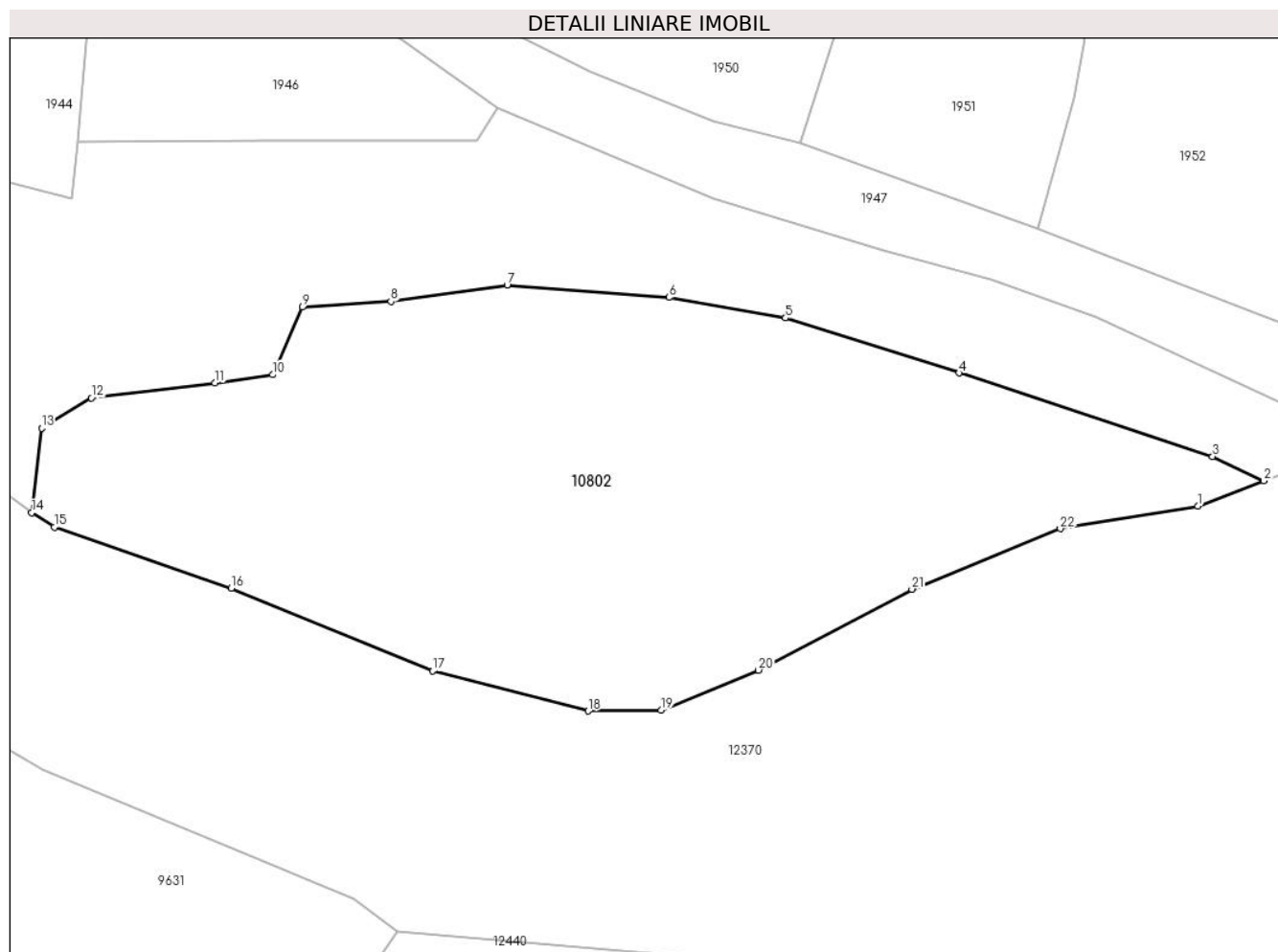

Date referitoare la teren

Crt	Categorie folosință	Intra vilan	Suprafața (mp)	Tarla	Parcelă	Nr. topo	Observații / Referințe
1	arabil	NU	2.531	-	-	-	

Lungime Segmente

1) Valorile lungimilor segmentelor sunt obținute din proiecție în plan.

Punct început	X / Y	Punct sfârșit	X / Y	Lungime segment (** (m)
1	582.607,808 637.111,413	2	582.613,786 637.113,689	6.397
3	582.609,16 637.115,894	4	582.586,177 637.123,458	24.196
5	582.570,448 637.128,437	6	582.559,884 637.130,285	10.724
7	582.545,223 637.131,424	8	582.534,69 637.129,93	10.638
9	582.526,649 637.129,412	10	582.523,969 637.123,301	6.673

Punct început	X / Y	Punct sfârșit	X / Y	Lungime segment (** (m)
2	582.613,786 637.113,689	3	582.609,16 637.115,894	5.125
4	582.586,177 637.123,458	5	582.570,448 637.128,437	16.498
6	582.559,884 637.130,285	7	582.545,223 637.131,424	14.705
8	582.534,69 637.129,93	9	582.526,649 637.129,412	8.058
10	582.523,969 637.123,301	11	582.518,743 637.122,539	5.281

Punct început	X / Y	Punct sfârșit	X / Y	Lungime segment (** (m)
11	582.518,743 637.122,539	12	582.507,548 637.121,187	11.276
13	582.503,036 637.118,469	14	582.502,127 637.110,799	7.724
15	582.504,178 637.109,505	16	582.520,213 637.103,969	16.964
17	582.538,466 637.096,465	18	582.552,558 637.092,837	14.552
19	582.559,176 637.092,908	20	582.568,001 637.096,536	9.542
21	582.581,902 637.103,873	22	582.595,353 637.109,35	14.523

Punct început	X / Y	Punct sfârșit	X / Y	Lungime segment (** (m)
12	582.507,548 637.121,187	13	582.503,036 637.118,469	5.267
14	582.502,127 637.110,799	15	582.504,178 637.109,505	2.425
16	582.520,213 637.103,969	17	582.538,466 637.096,465	19.735
18	582.552,558 637.092,837	19	582.559,176 637.092,908	6.618
20	582.568,001 637.096,536	21	582.581,902 637.103,873	15.718
22	582.595,353 637.109,35	1	582.607,808 637.111,413	12.625

** Lungimile segmentelor sunt determinate în planul de proiecție Stereo 70 și sunt rotunjite la 1 milimetru.

*** Distanța dintre puncte este formată din segmente cumulate ce sunt mai mici decât valoarea 1 milimetru.

**DATE DESPRE IMOBILUL NR. 10818**

Oficiul de Cadastru și Publicitate Imobiliară NEAMT
Biroul de Cadastru și Publicitate Imobiliară Targu-Neamt

A. Partea I. Descrierea imobilului

TEREN Extravilan

Adresa: Jud. Neamt

Nr. Crt	Nr cadastral Nr. topografic	Suprafața* (mp)	Observații / Referințe
A1		2.230	Sector cadastral:109 Teren imprejmuit;

B. Partea II. Proprietari și acte

Inscrieri privitoare la dreptul de proprietate și alte drepturi reale		Referințe
/		
Act Normativ nr. 7, din 13/03/1996 emis de GUVERNUL ROMÂNIEI;		
B1	Inscrierea provizorie, drept de PROPRIETATE, dobandit prin Lege, cota actuala 1/1, cota initiala 1/1 1) COMUNA PIPIRIG, CIF:2614228, domeniul public	A1

C. Partea III. SARCINI .

Inscrieri privind dezmembramintele dreptului de proprietate, drepturi reale de garanție și sarcini	Referințe
NU SUNT	

Anexa Nr. 1 La Partea I

Teren

Nr cadastral	Suprafața (mp)*	Observații / Referințe
	2.230	

* Suprafața este determinată în planul de proiecție Stereo 70.

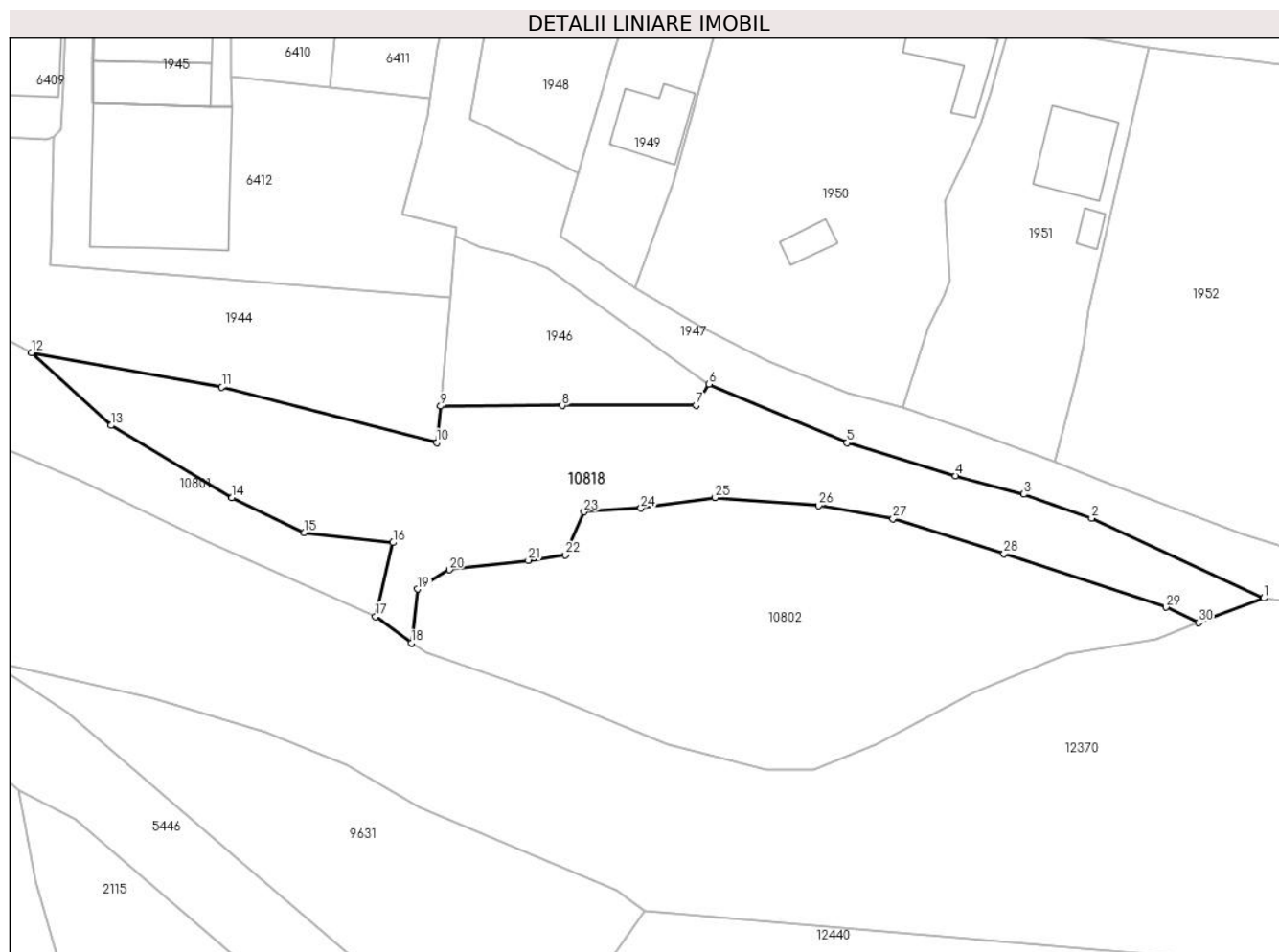

Date referitoare la teren

Crt	Categorie folosință	Intravilan	Suprafața (mp)	Tarla	Parcelă	Nr. topo	Observații / Referințe
1	drum	NU	1.797	-	-	-	
2	faneata	NU	433	-	-	-	

Lungime Segmente

1) Valorile lungimilor segmentelor sunt obținute din proiecție în plan.

Punct început	X / Y	Punct sfârșit	X / Y	Lungime segment (** (m)
1	582.623,027 637.117,18	2	582.598,609 637.128,491	26.911
3	582.589,005 637.131,889	4	582.579,315 637.134,522	10.041
5	582.563,924 637.139,197	6	582.544,334 637.147,479	21.269
7	582.542,521 637.144,526	8	582.523,532 637.144,469	18.989

Punct început	X / Y	Punct sfârșit	X / Y	Lungime segment (** (m)
2	582.598,609 637.128,491	3	582.589,005 637.131,889	10.187
4	582.579,315 637.134,522	5	582.563,924 637.139,197	16.085
6	582.544,334 637.147,479	7	582.542,521 637.144,526	3.465
8	582.523,532 637.144,469	9	582.506,286 637.144,379	17.246

Punct început	X / Y	Punct sfârșit	X / Y	Lungime segment (** (m)	Punct început	X / Y	Punct sfârșit	X / Y	Lungime segment (** (m)
9	582.506,286 637.144,379	10	582.505,741 637.139,223	5.185	10	582.505,741 637.139,223	11	582.475,261 637.147,061	31.472
11	582.475,261 637.147,061	12	582.448,278 637.151,928	27.418	12	582.448,278 637.151,928	13	582.459,529 637.141,646	15.242
13	582.459,529 637.141,646	14	582.476,718 637.131,416	20.003	14	582.476,718 637.131,416	15	582.486,977 637.126,484	11.383
15	582.486,977 637.126,484	16	582.499,545 637.125,047	12.65	16	582.499,545 637.125,047	17	582.497,063 637.114,554	10.783
17	582.497,063 637.114,554	18	582.502,127 637.110,799	6.304	18	582.502,127 637.110,799	19	582.503,036 637.118,469	7.724
19	582.503,036 637.118,469	20	582.507,548 637.121,187	5.267	20	582.507,548 637.121,187	21	582.518,743 637.122,539	11.276
21	582.518,743 637.122,539	22	582.523,969 637.123,301	5.281	22	582.523,969 637.123,301	23	582.526,649 637.129,412	6.673
23	582.526,649 637.129,412	24	582.534,69 637.129,93	8.058	24	582.534,69 637.129,93	25	582.545,223 637.131,424	10.638
25	582.545,223 637.131,424	26	582.559,884 637.130,285	14.705	26	582.559,884 637.130,285	27	582.570,448 637.128,437	10.724
27	582.570,448 637.128,437	28	582.586,177 637.123,458	16.498	28	582.586,177 637.123,458	29	582.609,16 637.115,894	24.196
29	582.609,16 637.115,894	30	582.613,786 637.113,689	5.125	30	582.613,786 637.113,689	1	582.623,027 637.117,18	9.878

** Lungimile segmentelor sunt determinate în planul de proiecție Stereo 70 și sunt rotunjite la 1 milimetru.

*** Distanța dintre puncte este formată din segmente cumulate ce sunt mai mici decât valoarea 1 milimetru.

