

**DATE DESPRE IMOBILUL NR. 3821**

Oficiul de Cadastru și Publicitate Imobiliară NEAMT  
Biroul de Cadastru și Publicitate Imobiliară Targu-Neamt

**A. Partea I. Descrierea imobilului**

TEREN Intravilan

Adresa: Loc. Pipirig, Str Ion Creangă, Jud. Neamt

Nr. Crt	Nr cadastral Nr. topografic	Suprafața* (mp)	Observații / Referințe
A1		542	Sector cadastral:48 Teren imprejmuit;

**Construcții**

Crt	Nr cadastral Nr. topografic	Adresa	Observații / Referințe
A1.1		Loc. Pipirig, Str Ion Creangă, Jud. Neamt	Nr. niveluri:1; S. construita la sol:111 mp;

**B. Partea II. Proprietari și acte**

Inscrieri privitoare la dreptul de proprietate și alte drepturi reale		Referințe
/		
Act Administrativ nr. 2581, din 15/02/2024 emis de PRIMARIA COMUNEI PIPIRIG;		
B1	Inscrierea posesiei, drept de PROPRIETATE, dobandit prin Lege, cota actuala 1/1, cota initiala 1/1 1) <b>NEGRU LIVIU</b> 2) <b>NEGRU SIMONA-ALEXANDRA</b>	A1
Act Administrativ nr. 2302, din 08/02/2024 emis de PRIMARIA COMUNEI PIPIRIG;		
B2	Intabulare, drept de PROPRIETATE, dobandit prin Lege, cota actuala 1/1, cota initiala 1/1 1) <b>NEGRU LIVIU</b> 2) <b>NEGRU SIMONA-ALEXANDRA</b>	A1.1

**C. Partea III. SARCINI .**

Inscrieri privind dezmembramintele dreptului de proprietate, drepturi reale de garanție și sarcini	Referințe
NU SUNT	

## Anexa Nr. 1 La Partea I

## Teren

Nr cadastral	Suprafața (mp)*	Observații / Referințe
	542	

\* Suprafața este determinată în planul de proiecție Stereo 70.

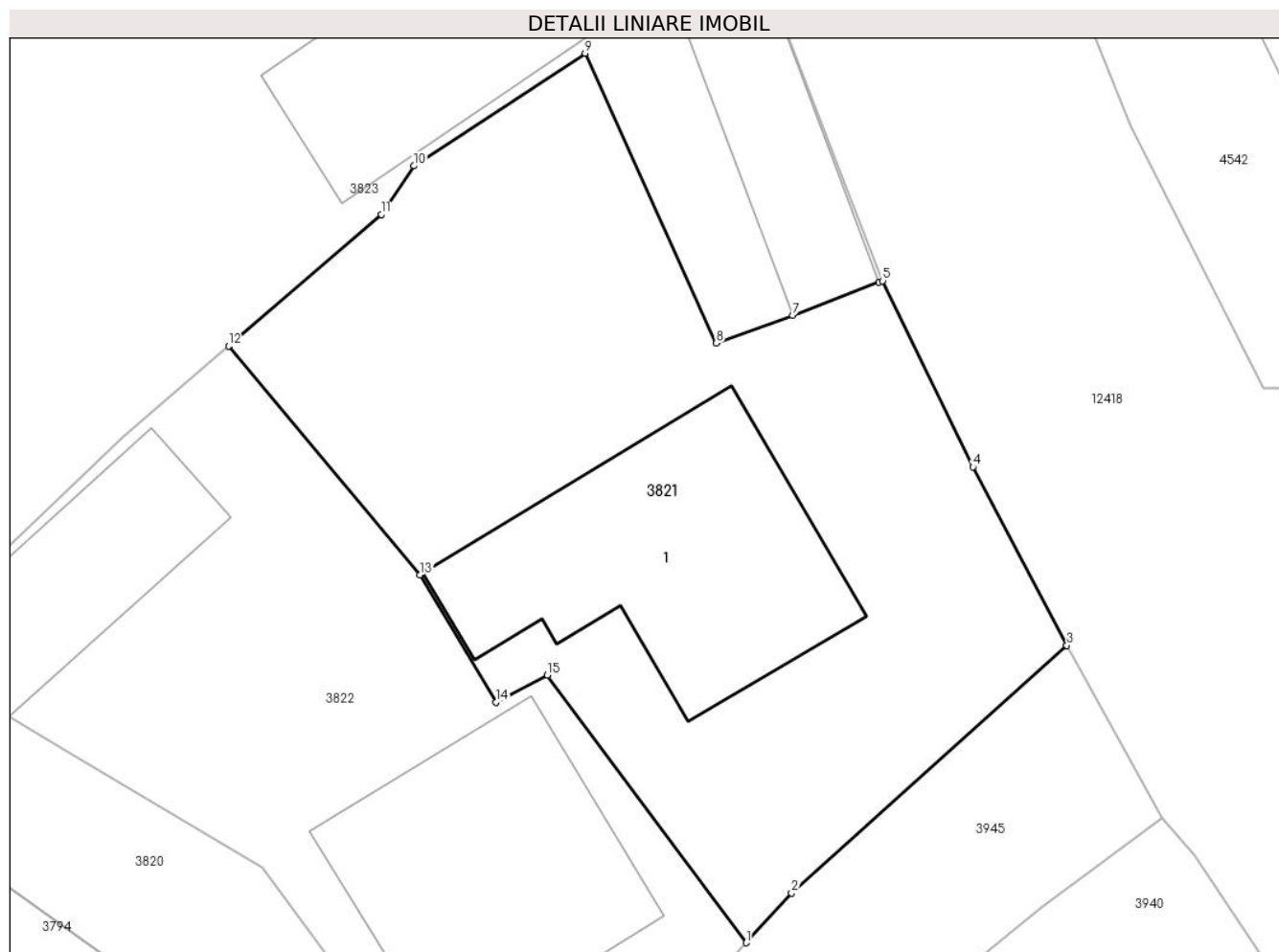

## Date referitoare la teren

Crt	Categorie folosință	Intravilan	Suprafața (mp)	Tarla	Parcelă	Nr. topo	Observații / Referințe
1	curți constructii	DA	345	-	-	-	
2	arabil	DA	197	-	-	-	

## Date referitoare la construcții

Crt	Număr	Destinație construcție	Supraf. (mp)	Situație juridică	Observații / Referințe
A1.1		construcții de locuințe	111	Cu acte	Nr. niveluri:1; S. construita la sol:111 mp;

## Lungime Segmente

1) Valorile lungimilor segmentelor sunt obținute din proiecție în plan.

Punct început	X / Y	Punct sfârșit	X / Y	Lungime segment (** (m)
1	581.701,729 637.822,575	2	581.703,505 637.824,513	2.629
2	581.703,505 637.824,513	3	581.714,266 637.834,202	14.48
3	581.714,266 637.834,202	4	581.710,594 637.841,175	7.881

Punct început	X / Y	Punct sfârşit	X / Y	Lungime segment (** (m)
4	581.710,594 637.841,175	5	581.707,069 637.848,451	8.085
5	581.707,069 637.848,451	6	581.706,921 637.848,394	0.159
6	581.706,921 637.848,394	7	581.703,54 637.847,103	3.619
7	581.703,54 637.847,103	8	581.700,553 637.846,014	3.179
8	581.700,553 637.846,014	9	581.695,421 637.857,349	12.443
9	581.695,421 637.857,349	10	581.688,73 637.852,946	8.01
10	581.688,73 637.852,946	11	581.687,445 637.851,044	2.295
11	581.687,445 637.851,044	12	581.681,474 637.845,907	7.877
12	581.681,474 637.845,907	13	581.688,973 637.836,956	11.677
13	581.688,973 637.836,956	14	581.691,936 637.831,979	5.792
14	581.691,936 637.831,979	15	581.693,945 637.833,035	2.27
15	581.693,945 637.833,035	1	581.701,729 637.822,575	13.038

\*\* Lungimile segmentelor sunt determinate în planul de proiecție Stereo 70 și sunt rotunjite la 1 milimetru.

\*\*\* Distanța dintre puncte este formată din segmente cumulate ce sunt mai mici decât valoarea 1 milimetru.



**DATE DESPRE IMOBILUL NR. 3822**

Oficiul de Cadastru și Publicitate Imobiliară NEAMT  
Biroul de Cadastru și Publicitate Imobiliară Targu-Neamt

**A. Partea I. Descrierea imobilului**

TEREN Intravilan

Adresa: Loc. Pipirig, Str Trandafirilor, Jud. Neamt

Nr. Crt	Nr cadastral Nr. topografic	Suprafața* (mp)	Observații / Referințe
A1	50187	Din acte: 400 Masurata: 430	Sector cadastral:48 Teren imprejmuit;

**Construcții**

Crt	Nr cadastral Nr. topografic	Adresa	Observații / Referințe
A1.2		Loc. Pipirig, Str Trandafirilor, Jud. Neamt	Nr. niveluri:2; S. construita la sol:126 mp;
A1.3		Loc. Pipirig, Str Trandafirilor, Jud. Neamt	Nr. niveluri:1; S. construita la sol:58 mp;

**B. Partea II. Proprietari și acte**

Inscrieri privitoare la dreptul de proprietate și alte drepturi reale		Referințe
<b>3178 / 26/05/2010</b>		
Hotarare Judecatoreasca nr. 1699, din 19/06/2009 emis de JUDECATORIA TG. NEAMT (act administrativ nr. 5659/17-06-2010 emis de primaria pipirig);		
B1	Intabulare, drept de PROPRIETATE, dobandit prin Hotarare Judecatoreasca, cota actuala 1/1, cota initiala 1/1 1) <b>NEGRU LIVIU</b>	A1
/		
Act Administrativ nr. 2302, din 08/02/2024 emis de PRIMARIA COMUNEI PIPIRIG;		
B2	Intabulare, drept de PROPRIETATE, dobandit prin Lege, cota actuala 1/1, cota initiala 1/1 1) <b>NEGRU LIVIU</b>	A1.2, A1.3

**C. Partea III. SARCINI .**

Inscrieri privind dezmembramintele dreptului de proprietate, drepturi reale de garanție și sarcini	Referințe
NU SUNT	

## Anexa Nr. 1 La Partea I

## Teren

Nr cadastral	Suprafața (mp)*	Observații / Referințe
50187	Din acte: 400 Masurata: 430	

\* Suprafața este determinată în planul de proiecție Stereo 70.

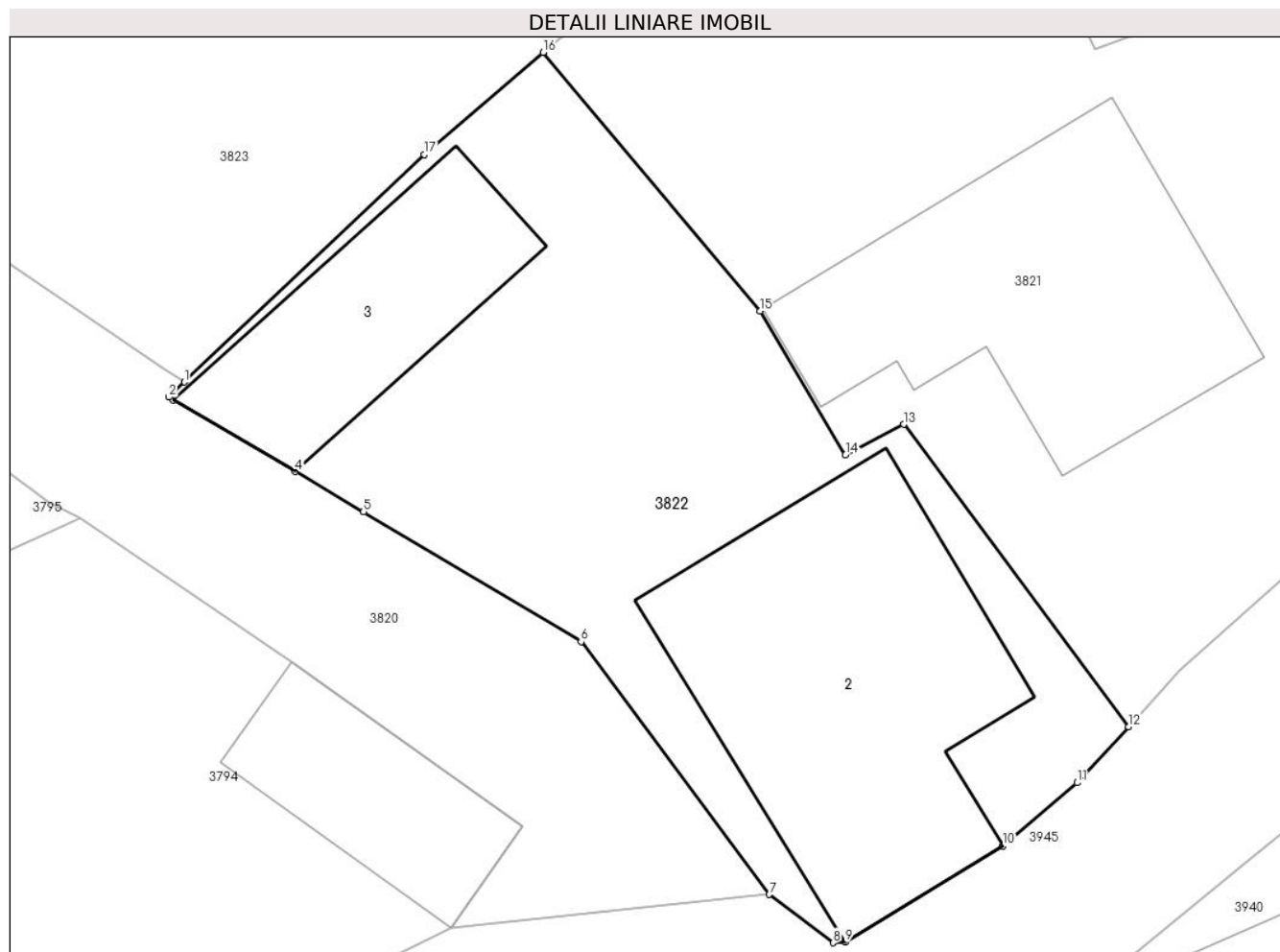

## Date referitoare la teren

Crt	Categorie folosință	Intra vilan	Suprafața (mp)	Tarla	Parcelă	Nr. topo	Observații / Referințe
1	curți constructii	DA	430	-	-	-	

## Date referitoare la construcții

Crt	Număr	Destinație construcție	Supraf. (mp)	Situație juridică	Observații / Referințe
A1.2		construcții de locuințe	126	Cu acte	Nr. niveluri:2; S. construita la sol:126 mp;
A1.3		construcții anexa	58	Cu acte	Nr. niveluri:1; S. construita la sol:58 mp;

## Lungime Segmente

1) Valorile lungimilor segmentelor sunt obținute din proiecție în plan.

Punct început	X / Y	Punct sfârșit	X / Y	Lungime segment (** (m)
1	581.669,064 637.834,497	2	581.668,518 637.833,974	0.756
2	581.668,518 637.833,974	3	581.668,671 637.833,884	0.178

Punct început	X / Y	Punct sfârșit	X / Y	Lungime segment (** (m)
3	581.668,671 637.833,884	4	581.672,883 637.831,403	4.888
4	581.672,883 637.831,403	5	581.675,252 637.830,008	2.749
5	581.675,252 637.830,008	6	581.682,783 637.825,518	8.768
6	581.682,783 637.825,518	7	581.689,295 637.816,771	10.905
7	581.689,295 637.816,771	8	581.691,504 637.815,098	2.771
8	581.691,504 637.815,098	9	581.691,925 637.815,114	0.421
9	581.691,925 637.815,114	10	581.697,393 637.818,448	6.404
10	581.697,393 637.818,448	11	581.699,953 637.820,637	3.368
11	581.699,953 637.820,637	12	581.701,729 637.822,575	2.629
12	581.701,729 637.822,575	13	581.693,945 637.833,035	13.038
13	581.693,945 637.833,035	14	581.691,936 637.831,979	2.27
14	581.691,936 637.831,979	15	581.688,973 637.836,956	5.792
15	581.688,973 637.836,956	16	581.681,474 637.845,907	11.677
16	581.681,474 637.845,907	17	581.677,359 637.842,366	5.429
17	581.677,359 637.842,366	1	581.669,064 637.834,497	11.434

\*\* Lungimile segmentelor sunt determinate în planul de proiecție Stereo 70 și sunt rotunjite la 1 milimetru.

\*\*\* Distanța dintre puncte este formată din segmente cumulate ce sunt mai mici decât valoarea 1 milimetru.







## DATE DESPRE IMOBILUL NR. 3823

Oficiul de Cadastru și Publicitate Imobiliară NEAMT  
Biroul de Cadastru și Publicitate Imobiliară Targu-Neamt

## A. Partea I. Descrierea imobilului

TEREN Intravilan

Adresa: Loc. Pîpirig, Str Ion Creangă, Jud. Neamt

Nr. Crt	Nr cadastral Nr. topografic	Suprafața* (mp)	Observații / Referințe
A1	53509	Din acte: 944 Masurata: 946	Sector cadastral:48 Teren imprejmuit;

## Construcții

Crt	Nr cadastral Nr. topografic	Adresa	Observații / Referințe
A1.1		Loc. Pîpirig, Str Ion Creangă, Jud. Neamt	Nr. niveluri:1; S. construita la sol:71 mp; Locuinta, parter
A1.2		Loc. Pîpirig, Str Ion Creangă, Jud. Neamt	Nr. niveluri:1; S. construita la sol:69 mp; Anexa, parter
A1.3		Loc. Pîpirig, Str Ion Creangă, Jud. Neamt	Nr. niveluri:1; S. construita la sol:47 mp; Grajd, parter

## B. Partea II. Proprietari și acte

Inscrieri privitoare la dreptul de proprietate și alte drepturi reale		Referințe
<b>33075 / 23/12/2019</b>		
Act Notarial nr. Contract de vânzare aut nr. 7677, din 23/12/2019 emis de NP Teodorescu Mihaela (act administrativ nr Proces verbal de identificare a imobilului nr. 12878 din 14.10.2019, emis de PRIMARIA COMUNEI PIPIRIG;act administrativ nr Certificat de atestare fiscală nr. 14826 din 27.11.2019, emis de COMUNA PIPIRIG;act administrativ nr Certificat pentru atestarea că petentul este cunoscut ca proprietar nr. 12877 din 14.10.2019, emis de PRIMARIA COMUNEI PIPIRIG);		
B1	Intabulare, drept de PROPRIETATE, cu titlu de drept de cumpărare, dobandit prin Conventie, cota actuala 1/1, cota initiala 1/1 1) IONIȚĂ IONUȚ, bun propriu	A1
B2	Intabulare, drept de PROPRIETATE, cu titlu de drept de cumpărare, dobandit prin Conventie, cota actuala 1/1, cota initiala 1/1 1) IONIȚĂ IONUȚ, bun propriu	A1.1, A1.2, A1.3

## C. Partea III. SARCINI

Inscrieri privind dezmembramentele dreptului de proprietate, drepturi reale de garanție și sarcini		Referințe
<b>33075 / 23/12/2019</b>		
Act Notarial nr. Contract de vânzare aut nr. 7677, din 23/12/2019 emis de NP Teodorescu Mihaela (act administrativ nr Proces verbal de identificare a imobilului nr. 12878 din 14.10.2019, emis de PRIMARIA COMUNEI PIPIRIG;act administrativ nr Certificat de atestare fiscală nr. 14826 din 27.11.2019, emis de COMUNA PIPIRIG;act administrativ nr Certificat pentru atestarea că petentul este cunoscut ca proprietar nr. 12877 din 14.10.2019, emis de PRIMARIA COMUNEI PIPIRIG);		
C1	Intabulare, drept de UZUFRUCT VIAGER, dobandit prin Conventie, cota actuala 1/1, cota initiala 1/1 1) IONIȚĂ NICOLAI	A1, A1.1, A1.2, A1.3
C2	Intabulare, drept de UZUFRUCT VIAGER, dobandit prin Conventie, cota actuala 1/1, cota initiala 1/1 1) IONIȚĂ ELISABETA	A1.3

## Anexa Nr. 1 La Partea I

## Teren

Nr cadastral	Suprafața (mp)*	Observații / Referințe
53509	Din acte: 944 Masurata: 946	

\* Suprafața este determinată în planul de proiecție Stereo 70.

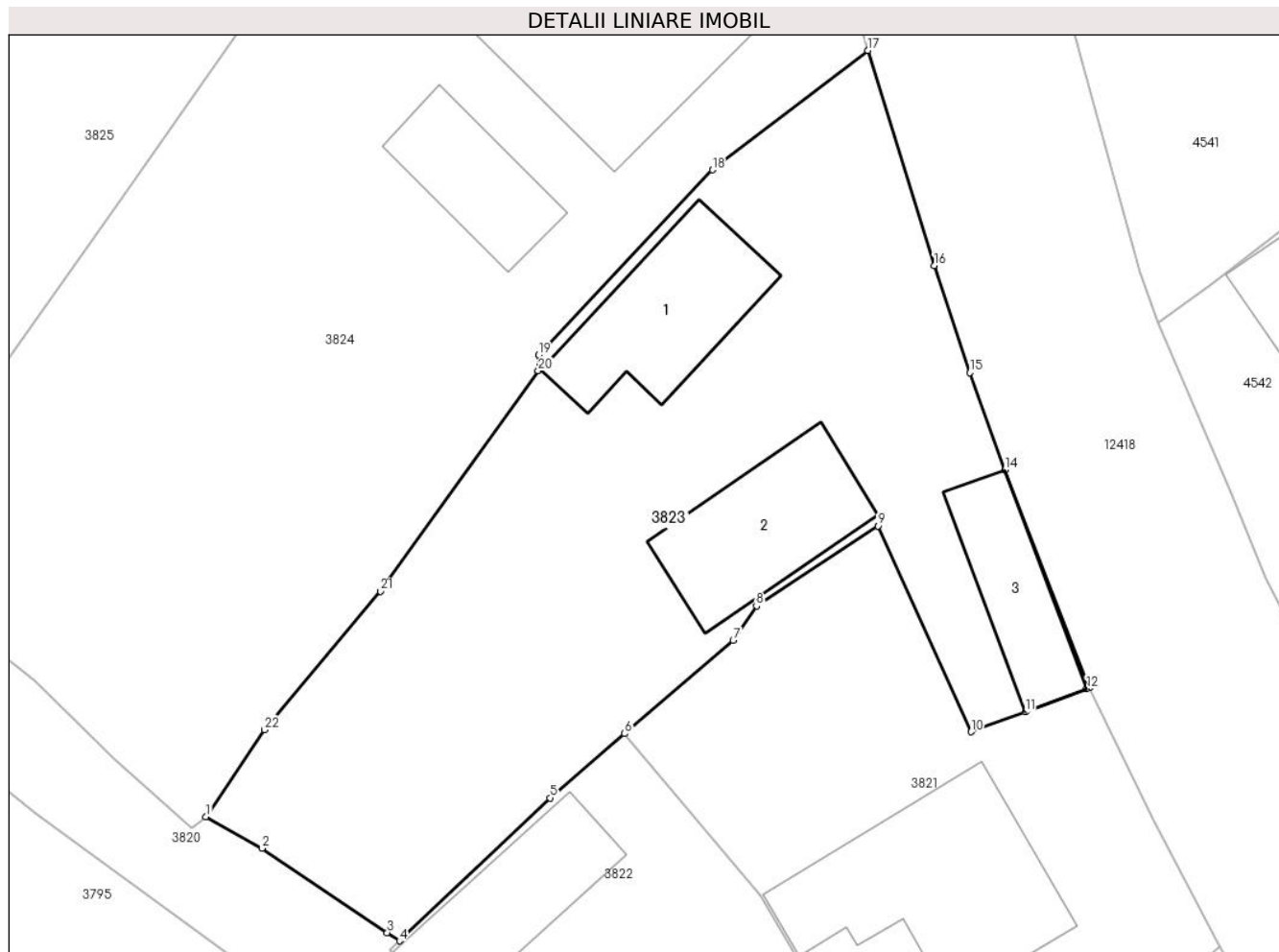

## Date referitoare la teren

Crt	Categorie folosință	Intravilan	Suprafața (mp)	Tarla	Parcelă	Nr. topo	Observații / Referințe
1	curți constructii	DA	559	-	-	-	
2	arabil	DA	387	-	-	-	

## Date referitoare la construcții

Crt	Număr	Destinație construcție	Supraf. (mp)	Situație juridică	Observații / Referințe
A1.1		construcții de locuințe	Din acte: 42 Masurata: 71	Cu acte	Nr. niveluri:1; S. construita la sol:71 mp; Locuinta, parter
A1.2		construcții anexa	Din acte: 62 Masurata: 69	Cu acte	Nr. niveluri:1; S. construita la sol:69 mp; Anexa, parter
A1.3		construcții anexa	Din acte: 46 Masurata: 47	Cu acte	Nr. niveluri:1; S. construita la sol:47 mp; Grajd, parter

## Lungime Segmente

1) Valorile lungimilor segmentelor sunt obținute din proiecție în plan.

Punct început	X / Y	Punct sfârșit	X / Y	Lungime segment (** (m))	Punct început	X / Y	Punct sfârșit	X / Y	Lungime segment (** (m))
1	581.658,41 637.841,328	2	581.661,502 637.839,592	3.546	2	581.661,502 637.839,592	3	581.668,389 637.834,952	8.304

Punct început	X / Y	Punct sfârșit	X / Y	Lungime segment (** (m)
3	581.668,389 637.834,952	4	581.669,064 637.834,497	0.814
5	581.677,359 637.842,366	6	581.681,474 637.845,907	5.429
7	581.687,445 637.851,044	8	581.688,73 637.852,946	2.295
9	581.695,421 637.857,349	10	581.700,553 637.846,014	12.443
11	581.703,54 637.847,103	12	581.706,921 637.848,394	3.619
13	581.707,069 637.848,451	14	581.702,427 637.860,428	12.845
15	581.700,493 637.865,792	16	581.698,526 637.871,699	6.226
17	581.694,866 637.883,54	18	581.686,302 637.876,965	10.797
19	581.676,726 637.866,764	20	581.676,716 637.865,894	0.87
21	581.668,032 637.853,74	22	581.661,617 637.846,127	9.955

Punct început	X / Y	Punct sfârșit	X / Y	Lungime segment (** (m)
4	581.669,064 637.834,497	5	581.677,359 637.842,366	11.434
6	581.681,474 637.845,907	7	581.687,445 637.851,044	7.877
8	581.688,73 637.852,946	9	581.695,421 637.857,349	8.01
10	581.700,553 637.846,014	11	581.703,54 637.847,103	3.179
12	581.706,921 637.848,394	13	581.707,069 637.848,451	0.159
14	581.702,427 637.860,428	15	581.700,493 637.865,792	5.702
16	581.698,526 637.871,699	17	581.694,866 637.883,54	12.394
18	581.686,302 637.876,965	19	581.676,726 637.866,764	13.991
20	581.676,716 637.865,894	21	581.668,032 637.853,74	14.938
22	581.661,617 637.846,127	1	581.658,41 637.841,328	5.772

\*\* Lungimile segmentelor sunt determinate în planul de proiecție Stereo 70 și sunt rotunjite la 1 milimetru.

\*\*\* Distanța dintre puncte este formată din segmente cumulate ce sunt mai mici decât valoarea 1 milimetru.



**DATE DESPRE IMOBILUL NR. 3824**

Oficiul de Cadastru și Publicitate Imobiliară NEAMT  
Biroul de Cadastru și Publicitate Imobiliară Targu-Neamt

**A. Partea I. Descrierea imobilului**

TEREN Intravilan

Adresa: Loc. Pipirig, Str Ion Creangă, Jud. Neamt

Nr. Crt	Nr cadastral Nr. topografic	Suprafața* (mp)	Observații / Referințe
A1		1.717	Sector cadastral:48 Teren imprejmuit;

**Construcții**

Crt	Nr cadastral Nr. topografic	Adresa	Observații / Referințe
A1.1		Loc. Pipirig, Str Ion Creangă, Jud. Neamt	Nr. niveluri:1; S. construita la sol:148 mp;
A1.2		Loc. Pipirig, Str Ion Creangă, Jud. Neamt	Nr. niveluri:1; S. construita la sol:45 mp;

**B. Partea II. Proprietari și acte**

Inscrieri privitoare la dreptul de proprietate și alte drepturi reale		Referințe
/		
Act Administrativ nr. 2581, din 15/02/2024 emis de PRIMARIA COMUNEI PIPIRIG;		
B1	Inscrierea posesiei, drept de PROPRIETATE, dobandit prin Lege, cota actuala 1/1, cota initiala 1/1 1) IONIȚĂ NECULAI 2) IONIȚĂ VIORICA, - soti	A1
Act Administrativ nr. 2302, din 08/02/2024 emis de PRIMARIA COMUNEI PIPIRIG;		
B2	Intabulare, drept de PROPRIETATE, dobandit prin Lege, cota actuala 1/1, cota initiala 1/1 1) IONIȚĂ NECULAI 2) IONIȚĂ VIORICA, - soti	A1.1, A1.2

**C. Partea III. SARCINI .**

Inscrieri privind dezmembramintele dreptului de proprietate, drepturi reale de garanție și sarcini	Referințe
NU SUNT	

## Anexa Nr. 1 La Partea I

## Teren

Nr cadastral	Suprafața (mp)*	Observații / Referințe
	1.717	

\* Suprafața este determinată în planul de proiecție Stereo 70.



## Date referitoare la teren

Crt	Categorie folosință	Intra vilan	Suprafața (mp)	Tarla	Parcelă	Nr. topo	Observații / Referințe
1	curți constructii	DA	507	-	-	-	
2	faneata	DA	1.209	-	-	-	

## Date referitoare la construcții

Crt	Număr	Destinație construcție	Supraf. (mp)	Situație juridică	Observații / Referințe
A1.1		construcții de locuințe	148	Cu acte	Nr. niveluri:1; S. construita la sol:148 mp;
A1.2		construcții anexa	45	Cu acte	Nr. niveluri:1; S. construita la sol:45 mp;

## Lungime Segmente

1) Valorile lungimilor segmentelor sunt obținute din proiecție în plan.

Punct început	X / Y	Punct sfârșit	X / Y	Lungime segment (** (m)
1	581.658,41 637.841,328	2	581.661,617 637.846,127	5.772
3	581.668,032 637.853,74	4	581.676,716 637.865,894	14.938

Punct început	X / Y	Punct sfârșit	X / Y	Lungime segment (** (m)
2	581.661,617 637.846,127	3	581.668,032 637.853,74	9.955
4	581.676,716 637.865,894	5	581.676,726 637.866,764	0.87

Punct început	X / Y	Punct sfârșit	X / Y	Lungime segment (** (m)
5	581.676,726 637.866,764	6	581.686,302 637.876,965	13.991
7	581.694,866 637.883,54	8	581.693,449 637.888,193	4.864
9	581.688,858 637.905,788	10	581.685,71 637.918,468	13.065
11	581.682,319 637.915,732	12	581.672,668 637.903,159	15.85
13	581.670,996 637.900,458	14	581.669,125 637.897,865	3.198
15	581.661,177 637.886,001	16	581.653,627 637.875,178	13.196
17	581.646,559 637.865,186	18	581.640,015 637.856,479	10.892
19	581.646,36 637.850,907	20	581.648,967 637.848,857	3.316
21	581.653,275 637.844,566	22	581.657,607 637.840,73	5.786

Punct început	X / Y	Punct sfârșit	X / Y	Lungime segment (** (m)
6	581.686,302 637.876,965	7	581.694,866 637.883,54	10.797
8	581.693,449 637.888,193	9	581.688,858 637.905,788	18.184
10	581.685,71 637.918,468	11	581.682,319 637.915,732	4.357
12	581.672,668 637.903,159	13	581.670,996 637.900,458	3.177
14	581.669,125 637.897,865	15	581.661,177 637.886,001	14.28
16	581.653,627 637.875,178	17	581.646,559 637.865,186	12.239
18	581.640,015 637.856,479	19	581.646,36 637.850,907	8.444
20	581.648,967 637.848,857	21	581.653,275 637.844,566	6.08
22	581.657,607 637.840,73	1	581.658,41 637.841,328	1.001

\*\* Lungimile segmentelor sunt determinate în planul de proiecție Stereo 70 și sunt rotunjite la 1 milimetru.

\*\*\* Distanța dintre puncte este formată din segmente cumulate ce sunt mai mici decât valoarea 1 milimetru.





**DATE DESPRE IMOBILUL NR. 3825**

Oficiul de Cadastru și Publicitate Imobiliară NEAMT  
Biroul de Cadastru și Publicitate Imobiliară Targu-Neamt

**A. Partea I. Descrierea imobilului**

TEREN Intravilan

Adresa: Loc. Pipirig, Str Ion Creangă, Jud. Neamt

Nr. Crt	Nr cadastral Nr. topografic	Suprafața* (mp)	Observații / Referințe
A1	52679	Din acte: 1.459 Masurata: 1.455	Sector cadastral:48 Teren imprejmuit;

**Construcții**

Crt	Nr cadastral Nr. topografic	Adresa	Observații / Referințe
A1.1		Loc. Pipirig, Str Ion Creangă, Jud. Neamt	Nr. niveluri:1; S. construita la sol:192 mp; S. construita desfasurata:192 mp; Casă de locuit, construită din lemn în anul 1987, acoperită cu tablă și draniță, compusă din cinci camere, bucătărie, două holuri, baie și două magazii
A1.2		Loc. Pipirig, Str Ion Creangă, Jud. Neamt	Nr. niveluri:1; S. construita la sol:30 mp; Grajd, construit din bolțari în anul 1987, acoperit cu draniță, compus din două încăperi

**B. Partea II. Proprietari și acte**

Inscrieri privitoare la dreptul de proprietate și alte drepturi reale		Referințe
<b>9126 / 21/03/2018</b>		
Act Notarial nr. 1109 - contract de vanzare cumparare, din 21/03/2018 emis de NP Teodorescu Mihaela (act administrativ nr 1656 - certificat de atestarea ca petentul este cunoscut ca proprietar din 09.02.2018, emis de PRIMARIA PIPIRIG; act administrativ nr 1657 - proces verbal de identificare a imobilului din 09.02.2018, emis de PRIMARIA PIPIRIG);		
B1	Intabulare, drept de PROPRIETATE, cu titlu de cumparare, dobandit prin Conventie, cota actuala 1/1, cota initiala 1/1 1) <b>URSU IOANA</b> , - bun propriu	A1
B2	Intabulare, drept de PROPRIETATE, cu titlu de drept de cumparare, dobandit prin Conventie, cota actuala 1/1, cota initiala 1/1 1) <b>URSU IOANA</b> , - bun propriu	A1.1, A1.2

**C. Partea III. SARCINI**

Inscrieri privind dezmembramintele dreptului de proprietate, drepturi reale de garanție și sarcini		Referințe
<b>9126 / 21/03/2018</b>		
Act Notarial nr. 1109 - contract de vanzare cumparare, din 21/03/2018 emis de NP Teodorescu Mihaela (act administrativ nr 1656 - certificat de atestarea ca petentul este cunoscut ca proprietar din 09.02.2018, emis de PRIMARIA PIPIRIG; act administrativ nr 1657 - proces verbal de identificare a imobilului din 09.02.2018, emis de PRIMARIA PIPIRIG);		
C1	Intabulare, drept de UZUFRACT VIAGER, dobandit prin Conventie, cota actuala 1/1, cota initiala 1/1 1) <b>URSU IOAN</b> 2) <b>URSU ELENA</b>	A1, A1.1, A1.2

## Anexa Nr. 1 La Partea I

## Teren

Nr cadastral	Suprafața (mp)*	Observații / Referințe
52679	Din acte: 1.459 Masurata: 1.455	

\* Suprafața este determinată în planul de proiecție Stereo 70.

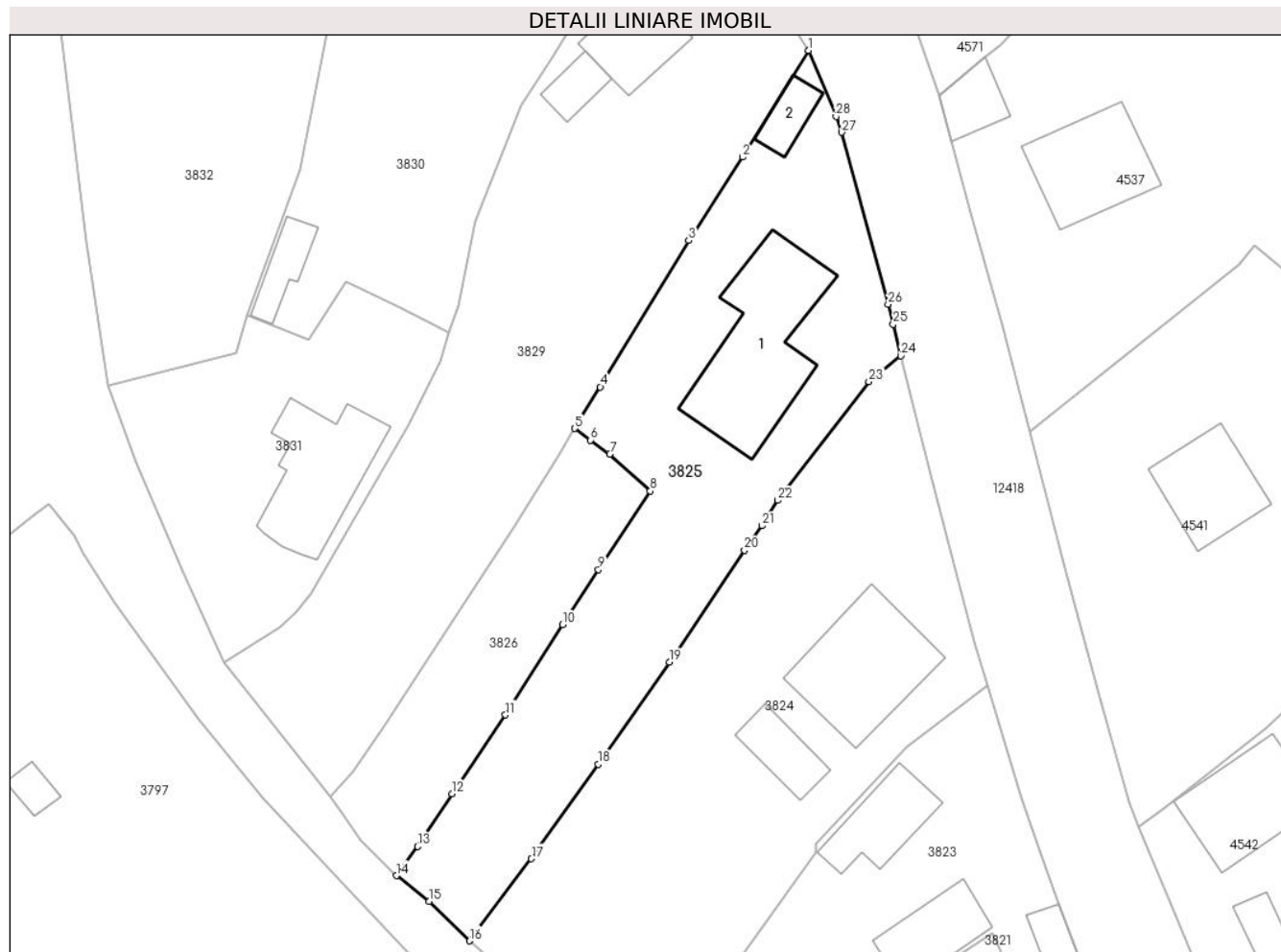

## Date referitoare la teren

Crt	Categorie folosință	Intra vilan	Suprafața (mp)	Tarla	Parcelă	Nr. topo	Observații / Referințe
1	curți constructii	DA	898	-	-	-	
2	arabil	DA	557	-	-	-	

## Date referitoare la construcții

Crt	Număr	Destinație construcție	Supraf. (mp)	Situație juridică	Observații / Referințe
A1.1		construcții de locuințe	192	Cu acte	Nr. niveluri:1; S. construita la sol:192 mp; S. construita desfasurata:192 mp; Casă de locuit, construită din lemn în anul 1987, acoperită cu tablă și draniță, compusă din cinci camere, bucatărie, două holuri, baie și două magazine
A1.2		construcții anexa	30	Cu acte	Nr. niveluri:1; S. construita la sol:30 mp; Grajd, construit din boltari în anul 1987, acoperit cu draniță, compus din două încăperi

## Lungime Segmente

1) Valorile lungimilor segmentelor sunt obținute din proiecție în plan.

Punct început	X / Y	Punct sfârșit	X / Y	Lungime segment (** (m)	Punct început	X / Y	Punct sfârșit	X / Y	Lungime segment (** (m)
---------------	-------	---------------	-------	-------------------------	---------------	-------	---------------	-------	-------------------------

Punct început	X / Y	Punct sfârșit	X / Y	Lungime segment (** (m)
1	581.675,923 637.950,826	2	581.668,952 637.939,52	13.282
3	581.663,211 637.930,688	4	581.653,856 637.915,168	18.121
5	581.651,133 637.910,764	6	581.652,828 637.909,536	2.093
7	581.654,86 637.908,065	8	581.659,148 637.904,145	5.81
9	581.653,64 637.895,831	10	581.649,865 637.889,985	6.959
11	581.643,802 637.880,418	12	581.638,169 637.872,055	10.083
13	581.634,51 637.866,477	14	581.632,252 637.863,378	3.834
15	581.635,733 637.860,683	16	581.640,015 637.856,479	6.001
17	581.646,559 637.865,186	18	581.653,627 637.875,178	12.239
19	581.661,177 637.886,001	20	581.669,125 637.897,865	14.28
21	581.670,996 637.900,458	22	581.672,668 637.903,159	3.177
23	581.682,319 637.915,732	24	581.685,71 637.918,468	4.357
25	581.684,898 637.921,817	26	581.684,354 637.923,932	2.184
27	581.679,456 637.942,15	28	581.678,834 637.943,823	1.785

Punct început	X / Y	Punct sfârșit	X / Y	Lungime segment (** (m)
2	581.668,952 637.939,52	3	581.663,211 637.930,688	10.534
4	581.653,856 637.915,168	5	581.651,133 637.910,764	5.178
6	581.652,828 637.909,536	7	581.654,86 637.908,065	2.509
8	581.659,148 637.904,145	9	581.653,64 637.895,831	9.973
10	581.649,865 637.889,985	11	581.643,802 637.880,418	11.326
12	581.638,169 637.872,055	13	581.634,51 637.866,477	6.671
14	581.632,252 637.863,378	15	581.635,733 637.860,683	4.402
16	581.640,015 637.856,479	17	581.646,559 637.865,186	10.892
18	581.653,627 637.875,178	19	581.661,177 637.886,001	13.196
20	581.669,125 637.897,865	21	581.670,996 637.900,458	3.198
22	581.672,668 637.903,159	23	581.682,319 637.915,732	15.85
24	581.685,71 637.918,468	25	581.684,898 637.921,817	3.446
26	581.684,354 637.923,932	27	581.679,456 637.942,15	18.865
28	581.678,834 637.943,823	1	581.675,923 637.950,826	7.584

\*\* Lungimile segmentelor sunt determinate în planul de proiecție Stereo 70 și sunt rotunjite la 1 milimetru.

\*\*\* Distanța dintre puncte este formată din segmente cumulate ce sunt mai mici decât valoarea 1 milimetru.



**DATE DESPRE IMOBILUL NR. 3826**

Oficiul de Cadastru și Publicitate Imobiliară NEAMT  
Biroul de Cadastru și Publicitate Imobiliară Targu-Neamt

**A. Partea I. Descrierea imobilului**

TEREN Intravilan

Nr. CF vechi:51  
Nr. cadastral vechi:57

Adresa: Loc. Pipirig, Al Crinilor, Jud. Neamt

Nr. Crt	Nr cadastral Nr. topografic	Suprafața* (mp)	Observații / Referințe
A1	50588	Din acte: 400 Masurata: 489	Sector cadastral:48 Teren imprejmuit;

**B. Partea II. Proprietari și acte**

Inscrieri privitoare la dreptul de proprietate și alte drepturi reale	Referințe
<b>477 / 21/03/2002</b>	
Contract De Vanzare-Cumparare nr. 473, din 07/03/2002 emis de BNP David Daniela;	
B1	A1
Intabulare, drept de PROPRIETATE, dobandit prin Conventie, cota actuala 1/1, cota initiala 1/1	
1) IONIȚĂ NECULAI	
2) IONIȚĂ VIORICA, - soti	
<i>OBSERVATII: (provenita din conversia CF 51)</i>	
<b>4660 / 15/02/2018</b>	
Act Administrativ nr. Dosar repositiionare avizat OCPI Neamt, din 19/02/2018 emis de PFA SAVIN Petronia;	
B2	A1
Se notează repositiionarea imobilului înscris în prezenta carte funciară datorită poziționării greșite a acestuia	

**C. Partea III. SARCINI .**

Inscrieri privind dezmembramintele dreptului de proprietate, drepturi reale de garanție și sarcini	Referințe
NU SUNT	

## Anexa Nr. 1 La Partea I

## Teren

Nr cadastral	Suprafața (mp)*	Observații / Referințe
50588	Din acte: 400 Masurata: 489	

\* Suprafața este determinată în planul de proiecție Stereo 70.

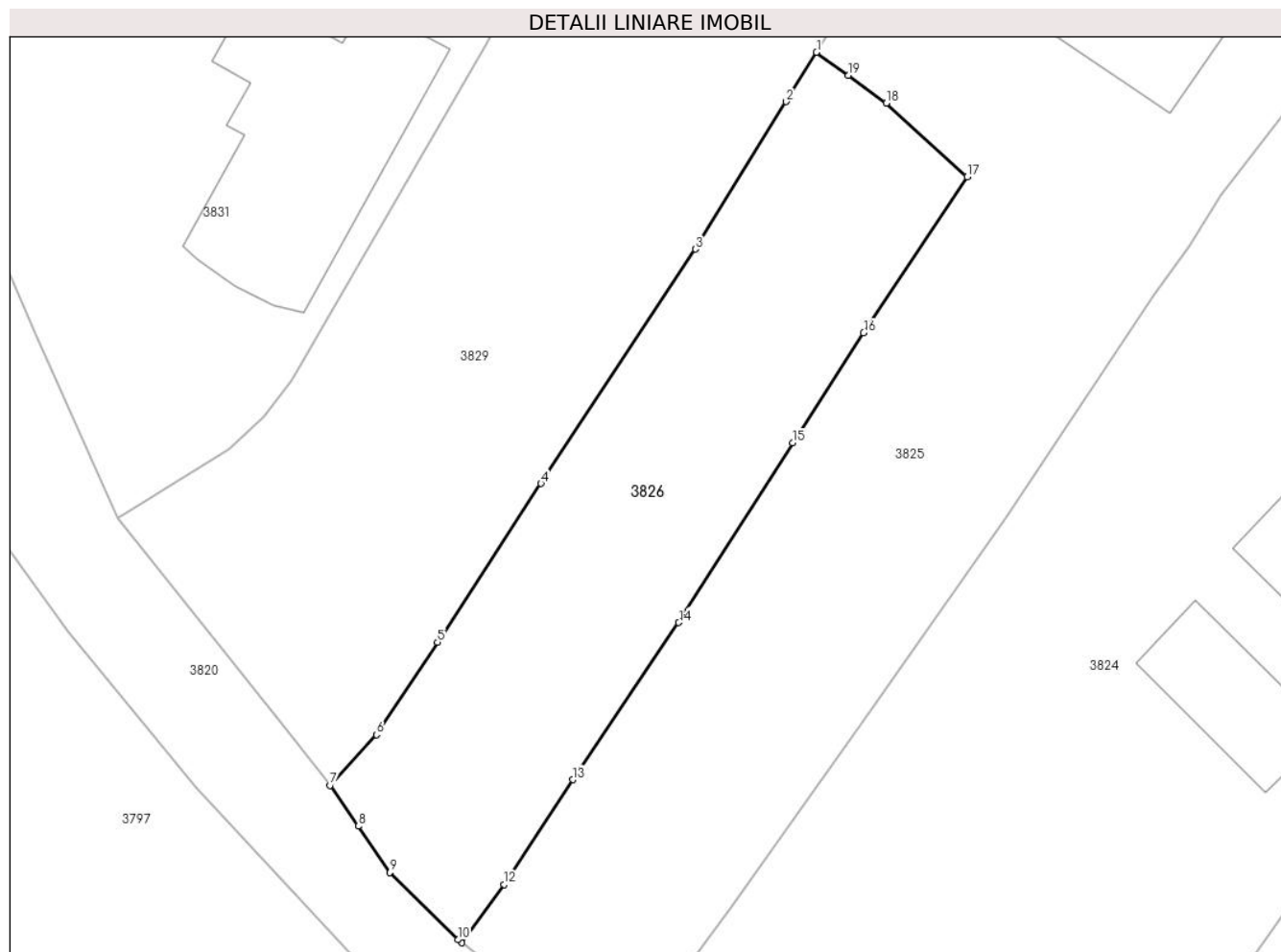

## Date referitoare la teren

Crt	Categorie folosință	Intra vilan	Suprafața (mp)	Tarla	Parcelă	Nr. topo	Observații / Referințe
1	arabil	DA	489	-	-	-	

## Lungime Segmente

1) Valorile lungimilor segmentelor sunt obținute din proiecție în plan.

Punct început	X / Y	Punct sfârșit	X / Y	Lungime segment (** (m)
1	581.651,133 637.910,764	2	581.649,512 637.908,143	3.082
2	581.649,512 637.908,143	3	581.644,694 637.900,293	9.211
3	581.644,694 637.900,293	4	581.636,469 637.887,817	14.943
4	581.636,469 637.887,817	5	581.630,964 637.879,368	10.084
5	581.630,964 637.879,368	6	581.627,71 637.874,45	5.897

Punct început	X / Y	Punct sfârșit	X / Y	Lungime segment (** (m)
6	581.627,71 637.874,45	7	581.625,256 637.871,761	3.64
7	581.625,256 637.871,761	8	581.626,738 637.869,579	2.638
8	581.626,738 637.869,579	9	581.628,412 637.867,114	2.98
9	581.628,412 637.867,114	10	581.632,045 637.863,538	5.098
10	581.632,045 637.863,538	11	581.632,252 637.863,378	0.262
11	581.632,252 637.863,378	12	581.634,51 637.866,477	3.834
12	581.634,51 637.866,477	13	581.638,169 637.872,055	6.671
13	581.638,169 637.872,055	14	581.643,802 637.880,418	10.083
14	581.643,802 637.880,418	15	581.649,865 637.889,985	11.326
15	581.649,865 637.889,985	16	581.653,64 637.895,831	6.959
16	581.653,64 637.895,831	17	581.659,148 637.904,145	9.973
17	581.659,148 637.904,145	18	581.654,86 637.908,065	5.81
18	581.654,86 637.908,065	19	581.652,828 637.909,536	2.509
19	581.652,828 637.909,536	1	581.651,133 637.910,764	2.093

\*\* Lungimile segmentelor sunt determinate în planul de proiecție Stereo 70 și sunt rotunjite la 1 milimetru.

\*\*\* Distanța dintre puncte este formată din segmente cumulate ce sunt mai mici decât valoarea 1 milimetru.





**DATE DESPRE IMOBILUL NR. 3829**

Oficiul de Cadastru și Publicitate Imobiliară NEAMT  
Biroul de Cadastru și Publicitate Imobiliară Targu-Neamt

**A. Partea I. Descrierea imobilului**

TEREN Intravilan

Adresa: Loc. Pipirig, Str Ion Creangă, Jud. Neamt

Nr. Crt	Nr cadastral Nr. topografic	Suprafața* (mp)	Observații / Referințe
A1		1.794	Sector cadastral:48 Teren imprejmuit;

**Construcții**

Crt	Nr cadastral Nr. topografic	Adresa	Observații / Referințe
A1.1		Loc. Pipirig, Str Ion Creangă, Jud. Neamt	Nr. niveluri:1; S. construita la sol:72 mp;
A1.2		Loc. Pipirig, Str Ion Creangă, Jud. Neamt	Nr. niveluri:1; S. construita la sol:27 mp;

**B. Partea II. Proprietari și acte**

Inscrieri privitoare la dreptul de proprietate și alte drepturi reale		Referințe
/		
Act Administrativ nr. 2581, din 15/02/2024 emis de PRIMARIA COMUNEI PIPIRIG;		
B1	Inscrierea posesiei, drept de PROPRIETATE, dobandit prin Lege, cota actuala 1/1, cota initiala 1/1 1) TĂTĂRUȘANU VÂRVARA	A1
Act Administrativ nr. 2302, din 08/02/2024 emis de PRIMARIA COMUNEI PIPIRIG;		
B2	Intabulare, drept de PROPRIETATE, dobandit prin Lege, cota actuala 1/1, cota initiala 1/1 1) TĂTĂRUȘANU VÂRVARA	A1.1, A1.2

**C. Partea III. SARCINI .**

Inscrieri privind dezmembramintele dreptului de proprietate, drepturi reale de garanție și sarcini	Referințe
NU SUNT	

## Anexa Nr. 1 La Partea I

## Teren

Nr cadastral	Suprafața (mp)*	Observații / Referințe
	1.794	

\* Suprafața este determinată în planul de proiecție Stereo 70.



## Date referitoare la teren

Crt	Categorie folosință	Intravilan	Suprafața (mp)	Tarla	Parcelă	Nr. topo	Observații / Referințe
1	curți constructii	DA	480	-	-	-	
2	arabil	DA	492	-	-	-	
3	faneata	DA	822	-	-	-	

## Date referitoare la construcții

Crt	Număr	Destinație construcție	Supraf. (mp)	Situație juridică	Observații / Referințe
A1.1		construcții de locuințe	72	Cu acte	Nr. niveluri:1; S. construita la sol:72 mp;
A1.2		construcții anexa	27	Cu acte	Nr. niveluri:1; S. construita la sol:27 mp;

## Lungime Segmente

1) Valorile lungimilor segmentelor sunt obținute din proiecție în plan.

Punct început	X / Y	Punct sfârșit	X / Y	Lungime segment (** (m)	Punct început	X / Y	Punct sfârșit	X / Y	Lungime segment (** (m)
1	581.625,256 637.871,761	2	581.627,71 637.874,45	3.64	2	581.627,71 637.874,45	3	581.630,964 637.879,368	5.897

Punct început	X / Y	Punct sfârșit	X / Y	Lungime segment (** (m)
3	581.630,964 637.879,368	4	581.636,469 637.887,817	10.084
5	581.644,694 637.900,293	6	581.649,512 637.908,143	9.211
7	581.651,133 637.910,764	8	581.653,856 637.915,168	5.178
9	581.663,211 637.930,688	10	581.668,952 637.939,52	10.534
11	581.675,923 637.950,826	12	581.673,587 637.954,32	4.203
13	581.665,697 637.967,133	14	581.662,38 637.972,848	6.608
15	581.651,241 637.954,128	16	581.648,75 637.950,158	4.687
17	581.645,534 637.945,006	18	581.640,627 637.932,734	13.217
19	581.638,877 637.923,797	20	581.637,848 637.920,927	3.049
21	581.636,897 637.917,903	22	581.633,54 637.911,193	7.503
23	581.623,221 637.893,307	24	581.621,698 637.891,402	2.439
25	581.619,831 637.889,644	26	581.613,95 637.885,985	6.926
27	581.622,34 637.875,446	1	581.625,256 637.871,761	4.699

Punct început	X / Y	Punct sfârșit	X / Y	Lungime segment (** (m)
4	581.636,469 637.887,817	5	581.644,694 637.900,293	14.943
6	581.649,512 637.908,143	7	581.651,133 637.910,764	3.082
8	581.653,856 637.915,168	9	581.663,211 637.930,688	18.121
10	581.668,952 637.939,52	11	581.675,923 637.950,826	13.282
12	581.673,587 637.954,32	13	581.665,697 637.967,133	15.047
14	581.662,38 637.972,848	15	581.651,241 637.954,128	21.783
16	581.648,75 637.950,158	17	581.645,534 637.945,006	6.073
18	581.640,627 637.932,734	19	581.638,877 637.923,797	9.107
20	581.637,848 637.920,927	21	581.636,897 637.917,903	3.17
22	581.633,54 637.911,193	23	581.623,221 637.893,307	20.649
24	581.621,698 637.891,402	25	581.619,831 637.889,644	2.564
26	581.613,95 637.885,985	27	581.622,34 637.875,446	13.471

\*\* Lungimile segmentelor sunt determinate în planul de proiecție Stereo 70 și sunt rotunjite la 1 milimetru.

\*\*\* Distanța dintre puncte este formată din segmente cumulate ce sunt mai mici decât valoarea 1 milimetru.



**DATE DESPRE IMOBILUL NR. 3830**

Oficiul de Cadastru și Publicitate Imobiliară NEAMT  
Biroul de Cadastru și Publicitate Imobiliară Targu-Neamt

**A. Partea I. Descrierea imobilului**

TEREN Intravilan

Adresa: Loc. Pipirig, Str Ion Creangă, Jud. Neamt

Nr. Crt	Nr cadastral Nr. topografic	Suprafața* (mp)	Observații / Referințe
A1		1.502	Sector cadastral:48 Teren imprejmuit;

**Construcții**

Crt	Nr cadastral Nr. topografic	Adresa	Observații / Referințe
A1.1		Loc. Pipirig, Str Ion Creangă, Jud. Neamt	Nr. niveluri:1; S. construita la sol:210 mp;
A1.2		Loc. Pipirig, Str Ion Creangă, Jud. Neamt	Nr. niveluri:1; S. construita la sol:41 mp;
A1.3		Loc. Pipirig, Str Ion Creangă, Jud. Neamt	Nr. niveluri:1; S. construita la sol:22 mp;
A1.4		Loc. Pipirig, Str Ion Creangă, Jud. Neamt	Nr. niveluri:1; S. construita la sol:20 mp;
A1.5		Loc. Pipirig, Str Ion Creangă, Jud. Neamt	Nr. niveluri:1; S. construita la sol:34 mp;

**B. Partea II. Proprietari și acte**

Inscrieri privitoare la dreptul de proprietate și alte drepturi reale		Referințe
/		
Act Administrativ nr. 2581, din 15/02/2024 emis de PRIMARIA COMUNEI PIPIRIG;		
B1	Inscrierea posesiei, drept de PROPRIETATE, dobandit prin Lege, cota actuala 1/1, cota initiala 1/1 1) NISTOROAI DUMITRU 2) NISTOROAI ANTONETA	A1
Act Administrativ nr. 2302, din 08/02/2024 emis de PRIMARIA COMUNEI PIPIRIG;		
B2	Intabulare, drept de PROPRIETATE, dobandit prin Lege, cota actuala 1/1, cota initiala 1/1 1) NISTOROAI DUMITRU 2) NISTOROAI ANTONETA	A1.1, A1.2, A1.3, A1.4, A1.5

**C. Partea III. SARCINI .**

Inscrieri privind dezmembramintele dreptului de proprietate, drepturi reale de garanție și sarcini	Referințe
NU SUNT	

## Anexa Nr. 1 La Partea I

## Teren

Nr cadastral	Suprafața (mp)*	Observații / Referințe
	1.502	

\* Suprafața este determinată în planul de proiecție Stereo 70.

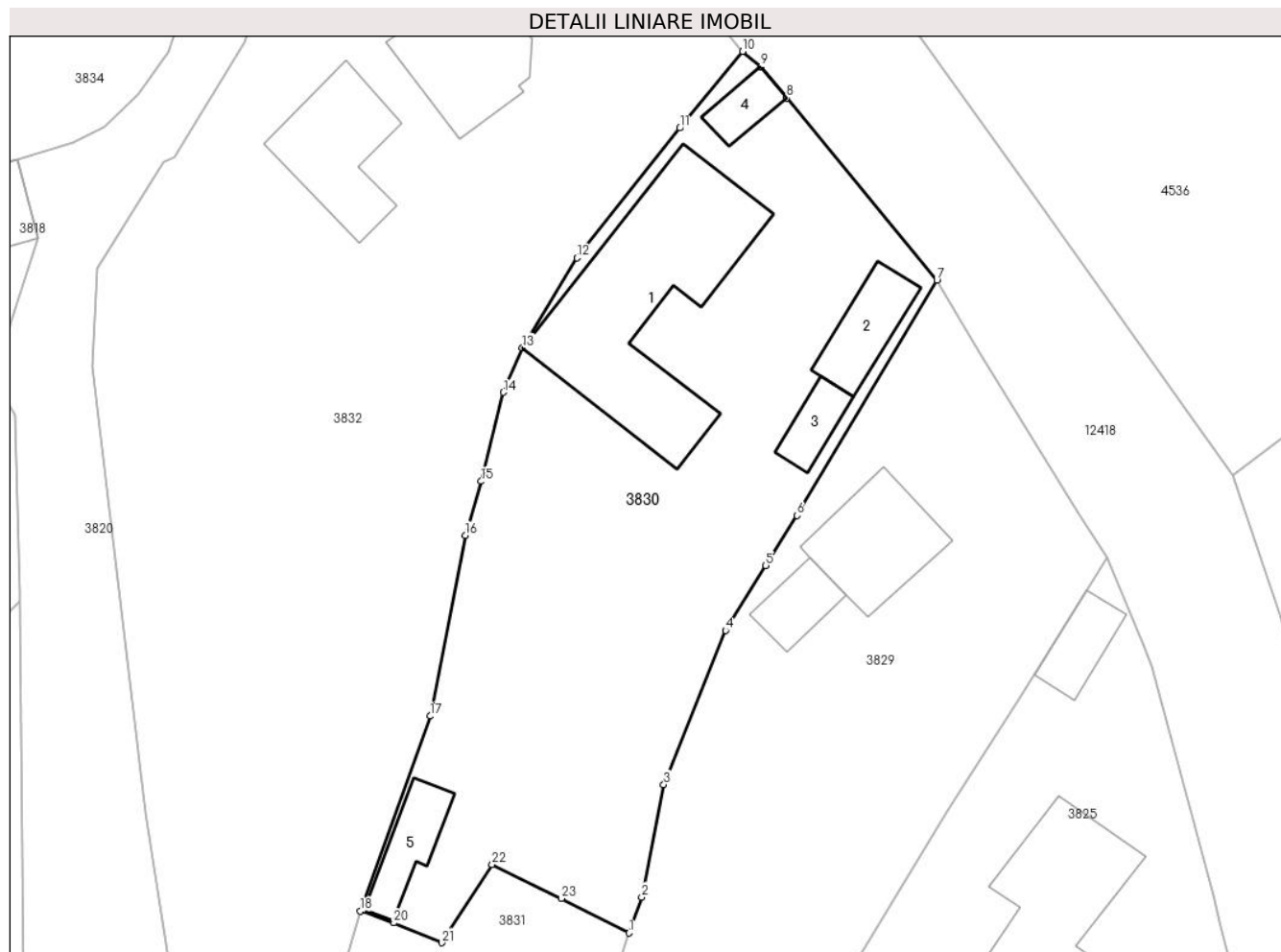

## Date referitoare la teren

Crt	Categorie folosință	Intravilan	Suprafața (mp)	Tarla	Parcelă	Nr. topo	Observații / Referințe
1	curți constructii	DA	812	-	-	-	
2	curți constructii	DA	147	-	-	-	
3	arabil	DA	543	-	-	-	

## Date referitoare la construcții

Crt	Număr	Destinație construcție	Supraf. (mp)	Situație juridică	Observații / Referințe
A1.1		construcții de locuințe	210	Cu acte	Nr. niveluri:1; S. construita la sol:210 mp;
A1.2		construcții anexa	41	Cu acte	Nr. niveluri:1; S. construita la sol:41 mp;
A1.3		construcții anexa	22	Cu acte	Nr. niveluri:1; S. construita la sol:22 mp;
A1.4		construcții anexa	20	Cu acte	Nr. niveluri:1; S. construita la sol:20 mp;
A1.5		construcții anexa	34	Cu acte	Nr. niveluri:1; S. construita la sol:34 mp;

## Lungime Segmente

1) Valorile lungimilor segmentelor sunt obținute din proiecție în plan.

Punct început	X / Y	Punct sfârșit	X / Y	Lungime segment (** (m)
1	581.637,848 637.920,927	2	581.638,877 637.923,797	3.049
3	581.640,627 637.932,734	4	581.645,534 637.945,006	13.217
5	581.648,75 637.950,158	6	581.651,241 637.954,128	4.687
7	581.662,38 637.972,848	8	581.650,429 637.987,335	18.78
9	581.648,349 637.989,828	10	581.646,908 637.991,042	1.884
11	581.641,895 637.984,951	12	581.633,709 637.974,626	13.176
13	581.629,366 637.967,482	14	581.627,861 637.963,932	3.856
15	581.626,085 637.956,852	16	581.624,836 637.952,561	4.469
17	581.622,03 637.938,187	18	581.616,472 637.922,672	16.48
19	581.616,596 637.922,721	20	581.619,124 637.921,742	2.711
21	581.622,94 637.920,156	22	581.626,952 637.926,365	7.392
23	581.632,489 637.923,688	1	581.637,848 637.920,927	6.028

Punct început	X / Y	Punct sfârșit	X / Y	Lungime segment (** (m)
2	581.638,877 637.923,797	3	581.640,627 637.932,734	9.107
4	581.645,534 637.945,006	5	581.648,75 637.950,158	6.073
6	581.651,241 637.954,128	7	581.662,38 637.972,848	21.783
8	581.650,429 637.987,335	9	581.648,349 637.989,828	3.247
10	581.646,908 637.991,042	11	581.641,895 637.984,951	7.889
12	581.633,709 637.974,626	13	581.629,366 637.967,482	8.361
14	581.627,861 637.963,932	15	581.626,085 637.956,852	7.299
16	581.624,836 637.952,561	17	581.622,03 637.938,187	14.645
18	581.616,472 637.922,672	19	581.616,596 637.922,721	0.133
20	581.619,124 637.921,742	21	581.622,94 637.920,156	4.132
22	581.626,952 637.926,365	23	581.632,489 637.923,688	6.15

\*\* Lungimile segmentelor sunt determinate în planul de proiecție Stereo 70 și sunt rotunjite la 1 milimetru.

\*\*\* Distanța dintre puncte este formată din segmente cumulate ce sunt mai mici decât valoarea 1 milimetru.





**DATE DESPRE IMOBILUL NR. 3831**

Oficiul de Cadastru și Publicitate Imobiliară NEAMT  
Biroul de Cadastru și Publicitate Imobiliară Targu-Neamt

**A. Partea I. Descrierea imobilului**

TEREN Intravilan

Adresa: Loc. Pipirig, Al Crinilor, Jud. Neamt

Nr. Crt	Nr cadastral Nr. topografic	Suprafața* (mp)	Observații / Referințe
A1	51861	Din acte: 646 Masurata: 756	Sector cadastral:48 Teren imprejmuit;

**Construcții**

Crt	Nr cadastral Nr. topografic	Adresa	Observații / Referințe
A1.1		Loc. Pipirig, Al Crinilor, Jud. Neamt	Nr. niveluri:2; S. construita la sol:132 mp;

**B. Partea II. Proprietari și acte**

Inscrieri privitoare la dreptul de proprietate și alte drepturi reale		Referințe
<b>31327 / 30/12/2014</b>		
Act Notarial nr. 2721 - contract de vanzare cumparare, din 30/12/2014 emis de Teodorescu Mihaela;		
B1	Intabulare, drept de PROPRIETATE, dobandit prin Conventie, cota actuala 1/1, cota initiala 1/1 1) NISTOROAIA VASILE, - necasatorit	A1
/		
Act Administrativ nr. 2302, din 08/02/2024 emis de PRIMARIA COMUNEI PIPIRIG;		
B2	Intabulare, drept de PROPRIETATE, dobandit prin Lege, cota actuala 1/1, cota initiala 1/1 1) NISTOROAIA VASILE, - necasatorit	A1.1

**C. Partea III. SARCINI .**

Inscrieri privind dezmembramintele dreptului de proprietate, drepturi reale de garanție și sarcini	Referințe
NU SUNT	

## Anexa Nr. 1 La Partea I

## Teren

Nr cadastral	Suprafața (mp)*	Observații / Referințe
51861	Din acte: 646 Masurata: 756	

\* Suprafața este determinată în planul de proiecție Stereo 70.



## Date referitoare la teren

Crt	Categorie folosință	Intra vilan	Suprafața (mp)	Tarla	Parcelă	Nr. topo	Observații / Referințe
1	curți constructii	DA	260	-	-	-	Accesul se face pe la vecinul din partea de N (Nistoroia Dumitru - rest teren).
2	arabil	DA	496	-	-	-	Accesul se face pe la vecinul din partea de N (Nistoroia Dumitru - rest teren).

## Date referitoare la construcții

Crt	Număr	Destinație construcție	Supraf. (mp)	Situație juridică	Observații / Referințe
A1.1		construcții de locuințe	132	Cu acte	Nr. niveluri:2; S. construita la sol:132 mp;

## Lungime Segmente

1) Valorile lungimilor segmentelor sunt obținute din proiecție în plan.

Punct început	X / Y	Punct sfârșit	X / Y	Lungime segment (** (m)
1	581.616,472 637.922,672	2	581.615,289 637.918,754	4.093
2	581.615,289 637.918,754	3	581.601,733 637.915,296	13.99

Punct început	X / Y	Punct sfârșit	X / Y	Lungime segment (** (m)
3	581.601,733 637.915,296	4	581.604,625 637.907,181	8.615
4	581.604,625 637.907,181	5	581.609,613 637.895,645	12.568
5	581.609,613 637.895,645	6	581.613,95 637.885,985	10.589
6	581.613,95 637.885,985	7	581.619,831 637.889,644	6.926
7	581.619,831 637.889,644	8	581.621,698 637.891,402	2.564
8	581.621,698 637.891,402	9	581.623,221 637.893,307	2.439
9	581.623,221 637.893,307	10	581.633,54 637.911,193	20.649
10	581.633,54 637.911,193	11	581.636,897 637.917,903	7.503
11	581.636,897 637.917,903	12	581.637,848 637.920,927	3.17
12	581.637,848 637.920,927	13	581.632,489 637.923,688	6.028
13	581.632,489 637.923,688	14	581.626,952 637.926,365	6.15
14	581.626,952 637.926,365	15	581.622,94 637.920,156	7.392
15	581.622,94 637.920,156	16	581.619,124 637.921,742	4.132
16	581.619,124 637.921,742	17	581.616,596 637.922,721	2.711
17	581.616,596 637.922,721	1	581.616,472 637.922,672	0.133

\*\* Lungimile segmentelor sunt determinate în planul de proiecție Stereo 70 și sunt rotunjite la 1 milimetru.

\*\*\* Distanța dintre puncte este formată din segmente cumulate ce sunt mai mici decât valoarea 1 milimetru.



**DATE DESPRE IMOBILUL NR. 3832**

Oficiul de Cadastru și Publicitate Imobiliară NEAMT  
Biroul de Cadastru și Publicitate Imobiliară Targu-Neamt

**A. Partea I. Descrierea imobilului**

TEREN Intravilan

Adresa: Loc. Pipirig, Str Ion Creangă, Jud. Neamt

Nr. Crt	Nr cadastral Nr. topografic	Suprafața* (mp)	Observații / Referințe
A1		2.675	Sector cadastral:48 Teren neimprijmit;

**Construcții**

Crt	Nr cadastral Nr. topografic	Adresa	Observații / Referințe
A1.1		Loc. Pipirig, Str Ion Creangă, Jud. Neamt	Nr. niveluri:2; S. construita la sol:98 mp;
A1.2		Loc. Pipirig, Str Ion Creangă, Jud. Neamt	Nr. niveluri:1; S. construita la sol:79 mp;
A1.3		Loc. Pipirig, Str Ion Creangă, Jud. Neamt	Nr. niveluri:1; S. construita la sol:101 mp;
A1.4		Loc. Pipirig, Str Ion Creangă, Jud. Neamt	Nr. niveluri:1; S. construita la sol:59 mp;

**B. Partea II. Proprietari și acte**

Inscrieri privitoare la dreptul de proprietate și alte drepturi reale	Referințe
/	
Act Normativ nr. 7, din 13/03/1996 emis de GUVERNUL ROMANIEI;	
B1	Inscrierea provizorie, drept de PROPRIETATE, dobandit prin Lege, cota actuala 1/1, cota initiala 1/1 1) COMUNA PIPIRIG, CIF:999999999999, Proprietar neidentificat
	A1, A1.1, A1.2, A1.3, A1.4

**C. Partea III. SARCINI .**

Inscrieri privind dezmembramintele dreptului de proprietate, drepturi reale de garanție și sarcini	Referințe
NU SUNT	

## Anexa Nr. 1 La Partea I

## Teren

Nr cadastral	Suprafața (mp)*	Observații / Referințe
	2.675	

\* Suprafața este determinată în planul de proiecție Stereo 70.



## Date referitoare la teren

Crt	Categorie folosință	Intra vilan	Suprafața (mp)	Tarla	Parcelă	Nr. topo	Observații / Referințe
1	curți constructii	DA	880	-	-	-	
2	faneata	DA	1.795	-	-	-	

## Date referitoare la construcții

Crt	Număr	Destinație construcție	Supraf. (mp)	Situație juridică	Observații / Referințe
A1.1		construcții de locuințe	98	Cu acte	Nr. niveluri:2; S. construita la sol:98 mp;
A1.2		construcții de locuințe	79	Cu acte	Nr. niveluri:1; S. construita la sol:79 mp;
A1.3		construcții anexa	101	Cu acte	Nr. niveluri:1; S. construita la sol:101 mp;
A1.4		construcții anexa	59	Cu acte	Nr. niveluri:1; S. construita la sol:59 mp;

## Lungime Segmente

1) Valorile lungimilor segmentelor sunt obținute din proiecție în plan.

Punct început	X / Y	Punct sfârșit	X / Y	Lungime segment (** (m))	Punct început	X / Y	Punct sfârșit	X / Y	Lungime segment (** (m))

Punct început	X / Y	Punct sfârșit	X / Y	Lungime segment (** (m))
1	581.601,733 637.915,296	2	581.615,289 637.918,754	13.99
3	581.616,472 637.922,672	4	581.622,03 637.938,187	16.48
5	581.624,836 637.952,561	6	581.626,085 637.956,852	4.469
7	581.627,861 637.963,932	8	581.629,366 637.967,482	3.856
9	581.633,709 637.974,626	10	581.641,895 637.984,951	13.176
11	581.646,908 637.991,042	12	581.640,255 637.999,259	10.573
13	581.631,869 638.007,645	14	581.630,931 638.008,768	1.463
15	581.629,946 638.010,027	16	581.627,147 638.013,606	4.544
17	581.626,37 638.012,89	18	581.624,471 638.014,953	2.804
19	581.623,345 638.013,917	20	581.622,771 638.014,54	0.847
21	581.618,816 638.010,631	22	581.611,282 638.003,185	10.593
23	581.610,144 638.001,234	24	581.607,257 637.991,783	9.882
25	581.601,688 637.982,652	26	581.600,83 637.982,242	0.951
27	581.595,511 637.973,751	28	581.595,176 637.965,995	7.763
29	581.599,411 637.930,505	1	581.601,733 637.915,296	15.385

Punct început	X / Y	Punct sfârșit	X / Y	Lungime segment (** (m))
2	581.615,289 637.918,754	3	581.616,472 637.922,672	4.093
4	581.622,03 637.938,187	5	581.624,836 637.952,561	14.645
6	581.626,085 637.956,852	7	581.627,861 637.963,932	7.299
8	581.629,366 637.967,482	9	581.633,709 637.974,626	8.361
10	581.641,895 637.984,951	11	581.646,908 637.991,042	7.889
12	581.640,255 637.999,259	13	581.631,869 638.007,645	11.86
14	581.630,931 638.008,768	15	581.629,946 638.010,027	1.599
16	581.627,147 638.013,606	17	581.626,37 638.012,89	1.057
18	581.624,471 638.014,953	19	581.623,345 638.013,917	1.53
20	581.622,771 638.014,54	21	581.618,816 638.010,631	5.561
22	581.611,282 638.003,185	23	581.610,144 638.001,234	2.259
24	581.607,257 637.991,783	25	581.601,688 637.982,652	10.695
26	581.600,83 637.982,242	27	581.595,511 637.973,751	10.019
28	581.595,176 637.965,995	29	581.599,411 637.930,505	35.742

\*\* Lungimile segmentelor sunt determinate în planul de proiecție Stereo 70 și sunt rotunjite la 1 milimetru.

\*\*\* Distanța dintre puncte este formată din segmente cumulate ce sunt mai mici decât valoarea 1 milimetru.

