

**DATE DESPRE IMOBILUL NR. 4843**

Oficiul de Cadastru și Publicitate Imobiliară NEAMT
Biroul de Cadastru și Publicitate Imobiliară Targu-Neamt

A. Partea I. Descrierea imobilului

TEREN Intravilan

Adresa: Loc. Boboiesti, Str Ozanei, Jud. Neamt

Nr. Crt	Nr cadastral Nr. topografic	Suprafața* (mp)	Observații / Referințe
A1	51862	2.389	Sector cadastral:173 Teren imprejmuit;

Construcții

Crt	Nr cadastral Nr. topografic	Adresa	Observații / Referințe
A1.1		Loc. Boboiesti, Str Ozanei, Jud. Neamt	Nr. niveluri:1; S. construita la sol:113 mp; Casă de locuit, construită din lemn în anul 1961, acoperită cu draniță, compusă din patru camere, magazie și hol
A1.2		Loc. Boboiesti, Str Ozanei, Jud. Neamt	Nr. niveluri:1; S. construita la sol:38 mp; Construcție anexă din lemn construită în anul 1965, acoperită cu draniță, compusă din bucătărie și șopron
A1.3		Loc. Boboiesti, Str Ozanei, Jud. Neamt	Nr. niveluri:1; S. construita la sol:45 mp; Grajd construit din lemn în anul 1965, acoperit cu draniță, compus din două încăperi

B. Partea II. Proprietari și acte

Inscrieri privitoare la dreptul de proprietate și alte drepturi reale		Referințe
30553 / 12/12/2014		
Act Notarial nr. Certificat de moștenitor nr.69, din 23/09/2014 emis de NP Andronache Laura (Certificat de moștenitor nr. 40/20014 emis de BNP Alexoi Ioan Cătăin);		
B1	Intabulare, drept de PROPRIETATE, dobandit prin Succesiune, cota actuala 9/100, cota initiala 18/200 1) VRÎNCEANU VASILE	A1, A1.1, A1.2, A1.3
Act Notarial nr. Contract de vânzare nr.2164, din 12/12/2014 emis de NP Andronache Laura;		
B2	Intabulare, drept de PROPRIETATE, dobandit prin Conventie, cota actuala 91/100, cota initiala 182/200 1) VRÎNCEANU VASILE 2) VRÎNCEANU PARASCHIVA, soți	A1, A1.1, A1.2, A1.3

C. Partea III. SARCINI .

Inscrieri privind dezmembramintele dreptului de proprietate, drepturi reale de garanție și sarcini	Referințe
NU SUNT	

Anexa Nr. 1 La Partea I

Teren

Nr cadastral	Suprafața (mp)*	Observații / Referințe
51862	2.389	

* Suprafața este determinată în planul de proiecție Stereo 70.

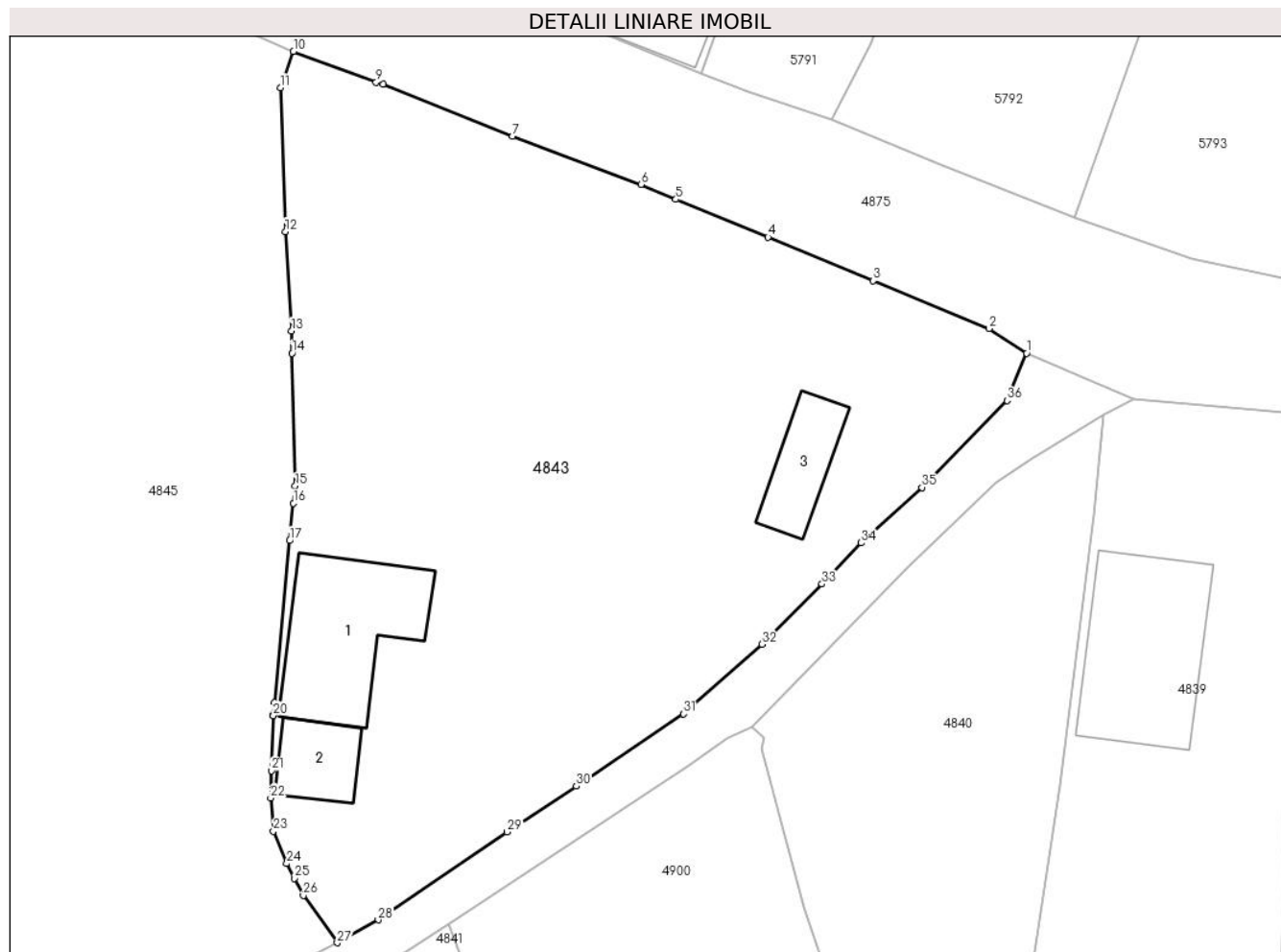

Date referitoare la teren

Crt	Categorie folosință	Intra vilan	Suprafața (mp)	Tarla	Parcelă	Nr. topo	Observații / Referințe
1	curti constructii	DA	924	-	-	-	
2	faneata	DA	1.465	-	-	-	

Date referitoare la construcții

Crt	Număr	Destinație construcție	Supraf. (mp)	Situație juridică	Observații / Referințe
A1.1		construcții de locuințe	Din acte: 108 Masurata: 113	Cu acte	Nr. niveluri:1; S. construita la sol:113 mp; Casă de locuit, construită din lemn în anul 1961, acoperită cu draniță, compusă din patru camere, magazie și hol
A1.2		construcții anexa	Din acte: 40 Masurata: 38	Cu acte	Nr. niveluri:1; S. construita la sol:38 mp; Construcție anexă din lemn construită în anul 1965, acoperită cu draniță, compusă din bucatărie și șopron
A1.3		construcții anexa	Din acte: 70 Masurata: 45	Cu acte	Nr. niveluri:1; S. construita la sol:45 mp; Grajd construit din lemn în anul 1965, acoperit cu draniță, compus din două încăperi

Lungime Segmente

1) Valorile lungimilor segmentelor sunt obținute din proiecție în plan.

Punct început	X / Y	Punct sfârșit	X / Y	Lungime segment (** (m)
1	578.898,989 639.574,785	2	578.896,007 639.576,739	3.565
3	578.886,816 639.580,528	4	578.878,487 639.583,975	9.014
5	578.871,163 639.586,964	6	578.868,4 639.588,158	3.01
7	578.858,231 639.591,963	8	578.847,941 639.596,095	11.089
9	578.847,411 639.596,253	10	578.840,844 639.598,687	7.004
11	578.839,822 639.595,798	12	578.840,209 639.584,414	11.391
13	578.840,689 639.576,532	14	578.840,731 639.574,773	1.76
15	578.840,98 639.564,27	16	578.840,838 639.562,904	1.373
17	578.840,529 639.559,937	18	578.839,336 639.547,108	12.884
19	578.839,246 639.546,138	20	578.839,244 639.546,084	0.054
21	578.839,11 639.541,713	22	578.839,044 639.539,555	2.159
23	578.839,268 639.536,931	24	578.840,313 639.534,357	2.778
25	578.840,919 639.533,19	26	578.841,625 639.531,828	1.534
27	578.844,318 639.528,081	28	578.847,564 639.529,896	3.719
29	578.857,796 639.536,856	30	578.863,274 639.540,494	6.576
31	578.871,78 639.546,202	32	578.878,013 639.551,725	8.328
33	578.882,752 639.556,49	34	578.885,876 639.559,757	4.52
35	578.890,684 639.564,15	36	578.897,426 639.571,041	9.641

Punct început	X / Y	Punct sfârșit	X / Y	Lungime segment (** (m)
2	578.896,007 639.576,739	3	578.886,816 639.580,528	9.941
4	578.878,487 639.583,975	5	578.871,163 639.586,964	7.91
6	578.868,4 639.588,158	7	578.858,231 639.591,963	10.858
8	578.847,941 639.596,095	9	578.847,411 639.596,253	0.553
10	578.840,844 639.598,687	11	578.839,822 639.595,798	3.064
12	578.840,209 639.584,414	13	578.840,689 639.576,532	7.897
14	578.840,731 639.574,773	15	578.840,98 639.564,27	10.506
16	578.840,838 639.562,904	17	578.840,529 639.559,937	2.983
18	578.839,336 639.547,108	19	578.839,246 639.546,138	0.974
20	578.839,244 639.546,084	21	578.839,11 639.541,713	4.373
22	578.839,044 639.539,555	23	578.839,268 639.536,931	2.634
24	578.840,313 639.534,357	25	578.840,919 639.533,19	1.315
26	578.841,625 639.531,828	27	578.844,318 639.528,081	4.614
28	578.847,564 639.529,896	29	578.857,796 639.536,856	12.375
30	578.863,274 639.540,494	31	578.871,78 639.546,202	10.244
32	578.878,013 639.551,725	33	578.882,752 639.556,49	6.72
34	578.885,876 639.559,757	35	578.890,684 639.564,15	6.513
36	578.897,426 639.571,041	1	578.898,989 639.574,785	4.057

** Lungimile segmentelor sunt determinate în planul de proiecție Stereo 70 și sunt rotunjite la 1 milimetru.

*** Distanța dintre puncte este formată din segmente cumulate ce sunt mai mici decât valoarea 1 milimetru.

**DATE DESPRE IMOBILUL NR. 4845**

Oficiul de Cadastru și Publicitate Imobiliară NEAMT
Biroul de Cadastru și Publicitate Imobiliară Targu-Neamt

A. Partea I. Descrierea imobilului

TEREN Intravilan

Adresa: Loc. Boboiesti, Str Ozanei, Jud. Neamt

Nr. Crt	Nr cadastral Nr. topografic	Suprafața* (mp)	Observații / Referințe
A1		6.052	Sector cadastral:173 Teren neimpregmuit;

Construcții

Crt	Nr cadastral Nr. topografic	Adresa	Observații / Referințe
A1.1		Loc. Boboiesti, Str Ozanei, Jud. Neamt	Nr. niveluri:1; S. construita la sol:128 mp;

B. Partea II. Proprietari și acte

Inscrieri privitoare la dreptul de proprietate și alte drepturi reale		Referințe
/		
Act Administrativ nr. 14212, din 14/09/2023 emis de PRIMARIA COMUNEI PIPIRIG;		
B1	Inscrierea posesiei, drept de PROPRIETATE, dobandit prin Lege, cota actuala 1/1, cota initiala 1/1 1) CREANGĂ VASILE 2) CREANGĂ ELENA	A1
Act Administrativ nr. 14187, din 14/09/2023 emis de PRIMARIA COMUNEI PIPIRIG;		
B2	Intabulare, drept de PROPRIETATE, dobandit prin Lege, cota actuala 1/1, cota initiala 1/1 1) CREANGĂ VASILE 2) CREANGĂ ELENA	A1.1

C. Partea III. SARCINI .

Inscrieri privind dezmembramintele dreptului de proprietate, drepturi reale de garanție și sarcini	Referințe
NU SUNT	

Anexa Nr. 1 La Partea I

Teren

Nr cadastral	Suprafața (mp)*	Observații / Referințe
	6.052	

* Suprafața este determinată în planul de proiecție Stereo 70.

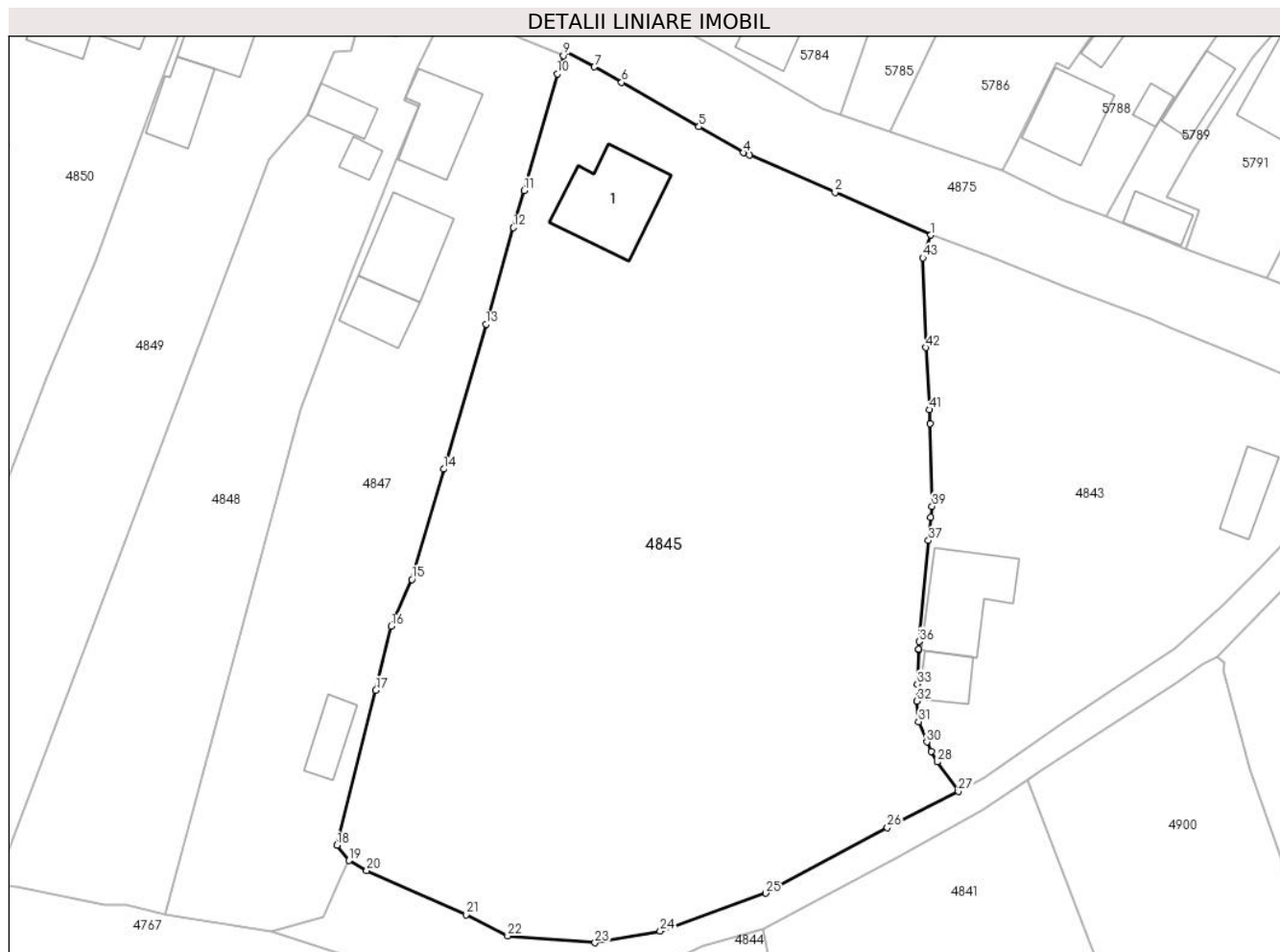

Date referitoare la teren

Crt	Categorie folosință	Intravilan	Suprafața (mp)	Tarla	Parcelă	Nr. topo	Observații / Referințe
1	faneata	DA	474	-	-	-	
2	faneata	DA	5.578	-	-	-	

Date referitoare la construcții

Crt	Număr	Destinație construcție	Supraf. (mp)	Situație juridică	Observații / Referințe
A1.1		construcții de locuințe	128	Cu acte	Nr. niveluri:1; S. construita la sol:128 mp;

Lungime Segmente

1) Valorile lungimilor segmentelor sunt obținute din proiecție în plan.

Punct început	X / Y	Punct sfârșit	X / Y	Lungime segment	Punct început	X / Y	Punct sfârșit	X / Y	Lungime segment	Punct început	X / Y	Punct sfârșit	X / Y	Lungime segment
1	578.840,844 639.598,687	2	578.828,66 639.604,106	13.335	2	578.828,66 639.604,106	3	578.817,755 639.608,884	11.906	3	578.817,755 639.608,884	4	578.817,021 639.609,151	0.781
4	578.817,021 639.609,151	5	578.811,371 639.612,428	6.532	5	578.811,371 639.612,428	6	578.801,536 639.618,057	11.332	6	578.801,536 639.618,057	7	578.798,073 639.620,045	3.993
7	578.798,073 639.620,045	8	578.794,49 639.622,0	4.082	8	578.794,49 639.622,0	9	578.794,143 639.621,461	0.641	9	578.794,143 639.621,461	10	578.793,368 639.619,147	2.44

Punct început	X / Y	Punct sfârșit	X / Y	Lungime segment	Punct început	X / Y	Punct sfârșit	X / Y	Lungime segment	Punct început	X / Y	Punct sfârșit	X / Y	Lungime segment
10	578.793,368 639.619,147	11	578.789,143 639.604,339	15.399	11	578.789,143 639.604,339	12	578.787,789 639.599,635	4.895	12	578.787,789 639.599,635	13	578.784,302 639.587,395	12.727
13	578.784,302 639.587,395	14	578.778,939 639.568,989	19.171	14	578.778,939 639.568,989	15	578.774,89 639.554,999	14.564	15	578.774,89 639.554,999	16	578.772,289 639.549,048	6.495
16	578.772,289 639.549,048	17	578.770,314 639.540,929	8.356	17	578.770,314 639.540,929	18	578.765,385 639.521,249	20.288	18	578.765,385 639.521,249	19	578.766,896 639.519,305	2.462
19	578.766,896 639.519,305	20	578.769,143 639.518,069	2.565	20	578.769,143 639.518,069	21	578.781,774 639.512,448	13.825	21	578.781,774 639.512,448	22	578.787,059 639.509,736	5.94
22	578.787,059 639.509,736	23	578.798,144 639.508,887	11.117	23	578.798,144 639.508,887	24	578.806,433 639.510,352	8.417	24	578.806,433 639.510,352	25	578.819,868 639.515,178	14.275
25	578.819,868 639.515,178	26	578.835,308 639.523,489	17.535	26	578.835,308 639.523,489	27	578.844,318 639.528,081	10.113	27	578.844,318 639.528,081	28	578.841,625 639.531,828	4.614
28	578.841,625 639.531,828	29	578.840,919 639.533,19	1.534	29	578.840,919 639.533,19	30	578.840,313 639.534,357	1.315	30	578.840,313 639.534,357	31	578.839,268 639.536,931	2.778
31	578.839,268 639.536,931	32	578.839,044 639.539,555	2.634	32	578.839,044 639.539,555	33	578.839,11 639.541,713	2.159	33	578.839,11 639.541,713	34	578.839,244 639.546,084	4.373
34	578.839,244 639.546,084	35	578.839,246 639.546,138	0.054	35	578.839,246 639.546,138	36	578.839,336 639.547,108	0.974	36	578.839,336 639.547,108	37	578.840,529 639.559,937	12.884
37	578.840,529 639.559,937	38	578.840,838 639.562,904	2.983	38	578.840,838 639.562,904	39	578.840,98 639.564,27	1.373	39	578.840,98 639.564,27	40	578.840,731 639.574,773	10.506
40	578.840,731 639.574,773	41	578.840,689 639.576,532	1.76	41	578.840,689 639.576,532	42	578.840,209 639.584,414	7.897	42	578.840,209 639.584,414	43	578.839,822 639.595,798	11.391
43	578.839,822 639.595,798	1	578.840,844 639.598,687	3.064										

** Lungimile segmentelor sunt determinate în planul de proiecție Stereo 70 și sunt rotunjite la 1 milimetru.

*** Distanța dintre puncte este formată din segmente cumulate ce sunt mai mici decât valoarea 1 milimetru.

**DATE DESPRE IMOBILUL NR. 4847**

Oficiul de Cadastru și Publicitate Imobiliară NEAMT
Biroul de Cadastru și Publicitate Imobiliară Targu-Neamt

A. Partea I. Descrierea imobilului

TEREN Intravilan

Adresa: Loc. Boboiesti, Str Ozanei, Jud. Neamt

Nr. Crt	Nr cadastral Nr. topografic	Suprafața* (mp)	Observații / Referințe
A1	52912	Din acte: 2.040 Masurata: 2.177	Sector cadastral:173 Teren imprejmuit;

Construcții

Crt	Nr cadastral Nr. topografic	Adresa	Observații / Referințe
A1.1		Loc. Boboiesti, Str Ozanei, Jud. Neamt	Nr. niveluri:1; S. construita la sol:87 mp; Casă de locuit, construită din lemn în anul 1988, acoperită cu draniță, compusă din trei camere și hol
A1.2		Loc. Boboiesti, Str Ozanei, Jud. Neamt	Nr. niveluri:2; S. construita la sol:96 mp; Casă de locuit (P+M), construită din BCA în anul 1990, acoperită cu tablă, compusă din: - parter: o cameră, bucătărie, baie, camera centralei și garaj; - mansardă: trei camere, baie și casa scării.
A1.3		Loc. Boboiesti, Str Ozanei, Jud. Neamt	Nr. niveluri:1; S. construita la sol:39 mp; Grajd construit din lemn, acoperit cu draniță, compus din trei încăperi
A1.4		Loc. Boboiesti, Str Ozanei, Jud. Neamt	Nr. niveluri:1; S. construita la sol:54 mp;

B. Partea II. Proprietari și acte

Inscrieri privitoare la dreptul de proprietate și alte drepturi reale		Referințe
24975 / 12/09/2018		
Hotarare Judecatoreasca nr. 1421, din 21/05/2010 emis de Judecatoria Targu Neamt (act administrativ nr 10231 - certificat de atestare fiscala din 01.10.2018, emis de Primaria Comunei Pipirig;act administrativ nr 36 - certificat de casatorie din 27.04.1986, emis de Primaria comunei Pipirig);		
B1	Intabulare, drept de PROPRIETATE, dobandit prin Hotarare Judecatoreasca, cota actuala 1/1, cota initiala 1/1 1) ARON VASILE , bun propriu	A1
B2	Intabulare, drept de PROPRIETATE, dobandit prin Hotarare Judecatoreasca, cota actuala 1/1, cota initiala 1/1 1) ARON VASILE , bun propriu	A1.1, A1.3
B3	Intabulare, drept de PROPRIETATE, dobandit prin Lege, cota actuala 1/1, cota initiala 1/1 1) ARON VASILE 2) ARON MARIA , bun comun	A1.2
/		
Act Administrativ nr. 14187, din 14/09/2023 emis de PRIMARIA COMUNEI PIPIRIG;		
B4	Intabulare, drept de PROPRIETATE, dobandit prin Lege, cota actuala 1/1, cota initiala 1/1 1) ARON VASILE , bun propriu	A1.4

C. Partea III. SARCINI .

Inscrieri privind dezmembramintele dreptului de proprietate, drepturi reale de garanție și sarcini	Referințe
NU SUNT	

Anexa Nr. 1 La Partea I

Teren

Nr cadastral	Suprafața (mp)*	Observații / Referințe
52912	Din acte: 2.040 Masurata: 2.177	

* Suprafața este determinată în planul de proiecție Stereo 70.



Date referitoare la teren

Crt	Categorie folosință	Intra vilan	Suprafața (mp)	Tarla	Parcelă	Nr. topo	Observații / Referințe
1	curți constructii	DA	665	-	-	-	
2	curți constructii	DA	82	-	-	-	
3	arabil	DA	864	-	-	-	
4	faneata	DA	566	-	-	-	

Date referitoare la construcții

Crt	Număr	Destinație construcție	Supraf. (mp)	Situație juridică	Observații / Referințe
A1.1		construcții de locuințe	Din acte: 75 Masurata: 87	Cu acte	Nr. niveluri:1; S. construita la sol:87 mp; Casă de locuit, construită din lemn în anul 1988, acoperită cu draniță, compusă din trei camere și hol
A1.2		construcții de locuințe	Din acte: 136 Masurata: 96	Cu acte	Nr. niveluri:2; S. construita la sol:96 mp; Casă de locuit (P+M), construită din BCA în anul 1990, acoperită cu tablă, compusă din: - parter: o cameră, bucătărie, baie, camera centralei și garaj; - mansardă: trei camere, baie și casa scării.
A1.3		construcții anexa	39	Cu acte	Nr. niveluri:1; S. construita la sol:39 mp; Grajd construit din lemn, acoperit cu draniță, compus din trei încăperi
A1.4		construcții anexa	54	Cu acte	Nr. niveluri:1; S. construita la sol:54 mp;

Lungime Segmente

1) Valorile lungimilor segmentelor sunt obținute din proiecție în plan.

Punct început	X / Y	Punct sfârșit	X / Y	Lungime segment (** (m))
1	578.794,143 639.621,461	2	578.788,866 639.623,63	5.705
3	578.781,433 639.626,817	4	578.779,314 639.627,679	2.288
5	578.775,473 639.619,608	6	578.773,884 639.615,877	4.055
7	578.775,714 639.615,077	8	578.772,825 639.608,195	7.464
9	578.767,033 639.593,375	10	578.760,71 639.576,502	18.019
11	578.743,603 639.512,482	12	578.756,997 639.510,283	13.573
13	578.763,692 639.512,195	14	578.765,964 639.517,341	5.625
15	578.766,896 639.519,305	16	578.765,385 639.521,249	2.462
17	578.770,314 639.540,929	18	578.772,289 639.549,048	8.356
19	578.774,89 639.554,999	20	578.778,939 639.568,989	14.564
21	578.784,302 639.587,395	22	578.787,789 639.599,635	12.727
23	578.789,143 639.604,339	24	578.793,368 639.619,147	15.399

Punct început	X / Y	Punct sfârșit	X / Y	Lungime segment (** (m))
2	578.788,866 639.623,63	3	578.781,433 639.626,817	8.087
4	578.779,314 639.627,679	5	578.775,473 639.619,608	8.938
6	578.773,884 639.615,877	7	578.775,714 639.615,077	1.997
8	578.772,825 639.608,195	9	578.767,033 639.593,375	15.912
10	578.760,71 639.576,502	11	578.743,603 639.512,482	66.266
12	578.756,997 639.510,283	13	578.763,692 639.512,195	6.963
14	578.765,964 639.517,341	15	578.766,896 639.519,305	2.174
16	578.765,385 639.521,249	17	578.770,314 639.540,929	20.288
18	578.772,289 639.549,048	19	578.774,89 639.554,999	6.495
20	578.778,939 639.568,989	21	578.784,302 639.587,395	19.171
22	578.787,789 639.599,635	23	578.789,143 639.604,339	4.895
24	578.793,368 639.619,147	1	578.794,143 639.621,461	2.44

** Lungimile segmentelor sunt determinate în planul de proiecție Stereo 70 și sunt rotunjite la 1 milimetru.

*** Distanța dintre puncte este formată din segmente cumulate ce sunt mai mici decât valoarea 1 milimetru.

**DATE DESPRE IMOBILUL NR. 4848**

Oficiul de Cadastru și Publicitate Imobiliară NEAMT
Biroul de Cadastru și Publicitate Imobiliară Targu-Neamt

A. Partea I. Descrierea imobilului

TEREN Intravilan

Adresa: Loc. Boboiesti, Str Ozanei, Jud. Neamt

Nr. Crt	Nr cadastral Nr. topografic	Suprafața* (mp)	Observații / Referințe
A1		1.941	Sector cadastral:173 Teren imprejmuit;

Construcții

Crt	Nr cadastral Nr. topografic	Adresa	Observații / Referințe
A1.1		Loc. Boboiesti, Str Ozanei, Jud. Neamt	Nr. niveluri:1; S. construita la sol:34 mp;
A1.2		Loc. Boboiesti, Str Ozanei, Jud. Neamt	Nr. niveluri:1; S. construita la sol:18 mp;

B. Partea II. Proprietari și acte

Inscrieri privitoare la dreptul de proprietate și alte drepturi reale		Referințe
/		
Act Administrativ nr. 14212, din 14/09/2023 emis de PRIMARIA COMUNEI PIPIRIG;		
B1	Inscrierea posesiei, drept de PROPRIETATE, dobandit prin Lege, cota actuala 1/1, cota initiala 1/1 1) ARON ANA	A1
Act Administrativ nr. 14187, din 14/09/2023 emis de PRIMARIA COMUNEI PIPIRIG;		
B2	Intabulare, drept de PROPRIETATE, dobandit prin Lege, cota actuala 1/1, cota initiala 1/1 1) ARON ANA	A1.1, A1.2

C. Partea III. SARCINI .

Inscrieri privind dezmembramintele dreptului de proprietate, drepturi reale de garanție și sarcini	Referințe
NU SUNT	

Anexa Nr. 1 La Partea I

Teren

Nr cadastral	Suprafața (mp)*	Observații / Referințe
	1.941	

* Suprafața este determinată în planul de proiecție Stereo 70.



Date referitoare la teren

Crt	Categorie folosință	Intravilan	Suprafața (mp)	Tarla	Parcelă	Nr. topo	Observații / Referințe
1	curți constructii	DA	271	-	-	-	
2	faneata	DA	1.670	-	-	-	

Date referitoare la construcții

Crt	Număr	Destinație construcție	Supraf. (mp)	Situație juridică	Observații / Referințe
A1.1		construcții de locuințe	34	Cu acte	Nr. niveluri:1; S. construita la sol:34 mp;
A1.2		construcții anexa	18	Cu acte	Nr. niveluri:1; S. construita la sol:18 mp;

Lungime Segmente

1) Valorile lungimilor segmentelor sunt obținute din proiecție în plan.

Punct început	X / Y	Punct sfârșit	X / Y	Lungime segment (** (m)
1	578.743,603 639.512,482	2	578.760,71 639.576,502	66.266
3	578.767,033 639.593,375	4	578.772,825 639.608,195	15.912

Punct început	X / Y	Punct sfârșit	X / Y	Lungime segment (** (m)
2	578.760,71 639.576,502	3	578.767,033 639.593,375	18.019
4	578.772,825 639.608,195	5	578.775,714 639.615,077	7.464

Punct început	X / Y	Punct sfârșit	X / Y	Lungime segment (** (m)
5	578.775,714 639.615,077	6	578.773,884 639.615,877	1.997
7	578.775,473 639.619,608	8	578.779,314 639.627,679	8.938
9	578.779,705 639.628,601	10	578.774,296 639.629,757	5.531
11	578.773,038 639.623,873	12	578.767,963 639.625,074	5.215
13	578.767,221 639.622,109	14	578.765,08 639.621,911	2.15
15	578.761,573 639.613,942	16	578.756,7 639.608,346	7.42
17	578.723,164 639.519,266	18	578.722,212 639.516,157	3.251
19	578.724,717 639.515,976	20	578.735,831 639.513,747	11.335
21	578.738,663 639.513,631	1	578.743,603 639.512,482	5.072

Punct început	X / Y	Punct sfârșit	X / Y	Lungime segment (** (m)
6	578.773,884 639.615,877	7	578.775,473 639.619,608	4.055
8	578.779,314 639.627,679	9	578.779,705 639.628,601	1.001
10	578.774,296 639.629,757	11	578.773,038 639.623,873	6.017
12	578.767,963 639.625,074	13	578.767,221 639.622,109	3.056
14	578.765,08 639.621,911	15	578.761,573 639.613,942	8.707
16	578.756,7 639.608,346	17	578.723,164 639.519,266	95.184
18	578.722,212 639.516,157	19	578.724,717 639.515,976	2.512
20	578.735,831 639.513,747	21	578.738,663 639.513,631	2.834

** Lungimile segmentelor sunt determinate în planul de proiecție Stereo 70 și sunt rotunjite la 1 milimetru.

*** Distanța dintre puncte este formată din segmente cumulate ce sunt mai mici decât valoarea 1 milimetru.

**DATE DESPRE IMOBILUL NR. 4849**

Oficiul de Cadastru și Publicitate Imobiliară NEAMT
Biroul de Cadastru și Publicitate Imobiliară Targu-Neamt

A. Partea I. Descrierea imobilului

TEREN Intravilan

Adresa: Loc. Boboiesti, Str Ozanei, Jud. Neamt

Nr. Crt	Nr cadastral Nr. topografic	Suprafața* (mp)	Observații / Referințe
A1	51214	Din acte: 2.040 Masurata: 2.119	Sector cadastral:173 Teren imprejmuit;

Construcții

Crt	Nr cadastral Nr. topografic	Adresa	Observații / Referințe
A1.1		Loc. Boboiesti, Str Ozanei, Jud. Neamt	Nr. niveluri:2; S. construita la sol:69 mp; Casă de locuit (P+E), construită din lemn, acoperită cu draniță, compusă din: - parter: trei camere și două holuri; - etaj: trei camere
A1.2		Loc. Boboiesti, Str Ozanei, Jud. Neamt	Nr. niveluri:1; S. construita la sol:58 mp; Construcție anexă - bucătărie de vară, construită din BCA, acoperită cu tablă, compusă dintr-o cameră
A1.3		Loc. Boboiesti, Str Ozanei, Jud. Neamt	Nr. niveluri:1; S. construita la sol:33 mp; Construcție anexă (grajd), construită din lemn, acoperită cu draniță, compusă din două încăperi
A1.4		Loc. Boboiesti, Str Ozanei, Jud. Neamt	Nr. niveluri:1; S. construita la sol:25 mp;

B. Partea II. Proprietari și acte

Inscrieri privitoare la dreptul de proprietate și alte drepturi reale	Referințe
16185 / 25/09/2013	
Hotarare Judecatoreasca nr. 1421, din 21/05/2010 emis de Judecatoria Tg. Neamt;	
B1	Intabulare, drept de PROPRIETATE, dobandit prin Hotarare Judecatoreasca, cota actuala 1/1, cota initiala 1/1 1) RUSU ELENA
/	
Act Administrativ nr. 14187, din 14/09/2023 emis de PRIMARIA COMUNEI PIPIRIG;	
B2	Intabulare, drept de PROPRIETATE, dobandit prin Lege, cota actuala 1/1, cota initiala 1/1 1) RUSU ELENA

C. Partea III. SARCINI .

Inscrieri privind dezmembramintele dreptului de proprietate, drepturi reale de garanție și sarcini	Referințe
NU SUNT	

Anexa Nr. 1 La Partea I

Teren

Nr cadastral	Suprafața (mp)*	Observații / Referințe
51214	Din acte: 2.040 Masurata: 2.119	

* Suprafața este determinată în planul de proiecție Stereo 70.



Date referitoare la teren

Crt	Categorie folosință	Intra vilan	Suprafața (mp)	Tarla	Parcelă	Nr. topo	Observații / Referințe
1	curți constructii	DA	778	-	-	-	
2	faneata	DA	1.340	-	-	-	

Date referitoare la construcții

Crt	Număr	Destinație construcție	Supraf. (mp)	Situație juridică	Observații / Referințe
A1.1		construcții de locuințe	69	Cu acte	Nr. niveluri:2; S. construită la sol:69 mp; Casă de locuit (P+E), construită din lemn, acoperită cu draniță, compusă din: - parter: trei camere și două holuri; - etaj: trei camere
A1.2		construcții anexa	Din acte: 25 Masurata: 58	Cu acte	Nr. niveluri:1; S. construită la sol:58 mp; Construcție anexă - bucătărie de vară, construită din BCA, acoperită cu tablă, compusă dintr-o cameră
A1.3		construcții anexa	Din acte: 34 Masurata: 33	Cu acte	Nr. niveluri:1; S. construită la sol:33 mp; Construcție anexă (grajd), construită din lemn, acoperită cu draniță, compusă din două încăperi
A1.4		construcții anexa	25	Cu acte	Nr. niveluri:1; S. construită la sol:25 mp;

Lungime Segmente

1) Valorile lungimilor segmentelor sunt obținute din proiecție în plan.

Punct început	X / Y	Punct sfârșit	X / Y	Lungime segment (** (m)
1	578.774,296 639.629,757	2	578.773,85 639.629,852	0.456
3	578.761,237 639.633,227	4	578.757,139 639.634,023	4.175
5	578.749,463 639.635,277	6	578.742,49 639.616,751	19.795
7	578.734,619 639.595,303	8	578.728,548 639.580,669	15.843
9	578.720,253 639.559,274	10	578.716,979 639.550,769	9.113
11	578.713,509 639.544,154	12	578.712,084 639.539,44	4.925
13	578.712,391 639.532,066	14	578.709,276 639.519,285	13.155
15	578.711,101 639.518,457	16	578.719,707 639.516,339	8.863
17	578.722,212 639.516,157	18	578.723,164 639.519,266	3.251
19	578.756,7 639.608,346	20	578.761,573 639.613,942	7.42
21	578.765,08 639.621,911	22	578.767,221 639.622,109	2.15
23	578.767,963 639.625,074	24	578.773,038 639.623,873	5.215

Punct început	X / Y	Punct sfârșit	X / Y	Lungime segment (** (m)
2	578.773,85 639.629,852	3	578.761,237 639.633,227	13.057
4	578.757,139 639.634,023	5	578.749,463 639.635,277	7.778
6	578.742,49 639.616,751	7	578.734,619 639.595,303	22.847
8	578.728,548 639.580,669	9	578.720,253 639.559,274	22.947
10	578.716,979 639.550,769	11	578.713,509 639.544,154	7.47
12	578.712,084 639.539,44	13	578.712,391 639.532,066	7.38
14	578.709,276 639.519,285	15	578.711,101 639.518,457	2.004
16	578.719,707 639.516,339	17	578.722,212 639.516,157	2.512
18	578.723,164 639.519,266	19	578.756,7 639.608,346	95.184
20	578.761,573 639.613,942	21	578.765,08 639.621,911	8.707
22	578.767,221 639.622,109	23	578.767,963 639.625,074	3.056
24	578.773,038 639.623,873	1	578.774,296 639.629,757	6.017

** Lungimile segmentelor sunt determinate în planul de proiecție Stereo 70 și sunt rotunjite la 1 milimetru.

*** Distanța dintre puncte este formată din segmente cumulate ce sunt mai mici decât valoarea 1 milimetru.

**DATE DESPRE IMOBILUL NR. 4850**

Oficiul de Cadastru și Publicitate Imobiliară NEAMT
Biroul de Cadastru și Publicitate Imobiliară Targu-Neamt

A. Partea I. Descrierea imobilului

TEREN Intravilan

Adresa: Loc. Boboiesti, Str Ozanei, Jud. Neamt

Nr. Crt	Nr cadastral Nr. topografic	Suprafața* (mp)	Observații / Referințe
A1		3.072	Sector cadastral:173 Teren imprejmuit;

Construcții

Crt	Nr cadastral Nr. topografic	Adresa	Observații / Referințe
A1.1		Loc. Boboiesti, Str Ozanei, Jud. Neamt	Nr. niveluri:1; S. construita la sol:122 mp;
A1.2		Loc. Boboiesti, Str Ozanei, Jud. Neamt	Nr. niveluri:1; S. construita la sol:95 mp;
A1.3		Loc. Boboiesti, Str Ozanei, Jud. Neamt	Nr. niveluri:1; S. construita la sol:57 mp;

B. Partea II. Proprietari și acte

Inscrieri privitoare la dreptul de proprietate și alte drepturi reale		Referințe
/		
Act Administrativ nr. 14212, din 14/09/2023 emis de PRIMARIA COMUNEI PIPIRIG;		
B1	Inscrierea posesiei, drept de PROPRIETATE, dobandit prin Lege, cota actuala 1/1, cota initiala 1/1 1) LUPU VASILE	A1
Act Administrativ nr. 14187, din 14/09/2023 emis de PRIMARIA COMUNEI PIPIRIG;		
B2	Intabulare, drept de PROPRIETATE, dobandit prin Lege, cota actuala 1/1, cota initiala 1/1 1) LUPU VASILE	A1.1, A1.2, A1.3

C. Partea III. SARCINI .

Inscrieri privind dezmembramintele dreptului de proprietate, drepturi reale de garanție și sarcini	Referințe
NU SUNT	

Anexa Nr. 1 La Partea I

Teren

Nr cadastral	Suprafața (mp)*	Observații / Referințe
	3.072	

* Suprafața este determinată în planul de proiecție Stereo 70.



Date referitoare la teren

Crt	Categorie folosință	Intravilan	Suprafața (mp)	Tarla	Parcelă	Nr. topo	Observații / Referințe
1	curți constructii	DA	1.498	-	-	-	
2	faneata	DA	1.574	-	-	-	

Date referitoare la construcții

Crt	Număr	Destinație construcție	Supraf. (mp)	Situație juridică	Observații / Referințe
A1.1		construcții de locuințe	122	Cu acte	Nr. niveluri:1; S. construita la sol:122 mp;
A1.2		construcții de locuințe	95	Cu acte	Nr. niveluri:1; S. construita la sol:95 mp;
A1.3		construcții anexa	57	Cu acte	Nr. niveluri:1; S. construita la sol:57 mp;

Lungime Segmente

1) Valorile lungimilor segmentelor sunt obținute din proiecție în plan.

Punct început	X / Y	Punct sfârșit	X / Y	Lungime segment (** (m))
1	578.709,276 639.519,285	2	578.712,391 639.532,066	13.155

Punct început	X / Y	Punct sfârșit	X / Y	Lungime segment (** (m)
2	578.712,391 639.532,066	3	578.712,084 639.539,44	7.38
3	578.712,084 639.539,44	4	578.713,509 639.544,154	4.925
4	578.713,509 639.544,154	5	578.716,979 639.550,769	7.47
5	578.716,979 639.550,769	6	578.720,253 639.559,274	9.113
6	578.720,253 639.559,274	7	578.728,548 639.580,669	22.947
7	578.728,548 639.580,669	8	578.734,619 639.595,303	15.843
8	578.734,619 639.595,303	9	578.742,49 639.616,751	22.847
9	578.742,49 639.616,751	10	578.749,463 639.635,277	19.795
10	578.749,463 639.635,277	11	578.724,208 639.641,404	25.988
11	578.724,208 639.641,404	12	578.719,538 639.624,342	17.69
12	578.719,538 639.624,342	13	578.706,383 639.594,279	32.815
13	578.706,383 639.594,279	14	578.698,456 639.575,894	20.021
14	578.698,456 639.575,894	15	578.691,162 639.558,811	18.575
15	578.691,162 639.558,811	16	578.687,953 639.549,564	9.788
16	578.687,953 639.549,564	17	578.692,689 639.548,206	4.927
17	578.692,689 639.548,206	18	578.687,979 639.532,267	16.62
18	578.687,979 639.532,267	19	578.686,967 639.526,997	5.366
19	578.686,967 639.526,997	20	578.698,24 639.522,229	12.24
20	578.698,24 639.522,229	1	578.709,276 639.519,285	11.422

** Lungimile segmentelor sunt determinate în planul de proiecție Stereo 70 și sunt rotunjite la 1 milimetru.

*** Distanța dintre puncte este formată din segmente cumulate ce sunt mai mici decât valoarea 1 milimetru.

**DATE DESPRE IMOBILUL NR. 4851**

Oficiul de Cadastru și Publicitate Imobiliară NEAMT
Biroul de Cadastru și Publicitate Imobiliară Targu-Neamt

A. Partea I. Descrierea imobilului

TEREN Intravilan

Adresa: Loc. Boboiesti, Str Ozanei, Jud. Neamt

Nr. Crt	Nr cadastral Nr. topografic	Suprafața* (mp)	Observații / Referințe
A1	51203	Din acte: 2.525 Masurata: 3.204	Sector cadastral:173 Teren imprejmuit;

Construcții

Crt	Nr cadastral Nr. topografic	Adresa	Observații / Referințe
A1.1		Loc. Boboiesti, Str Ozanei, Jud. Neamt	Nr. niveluri:1; S. construita la sol:22 mp; Grajd construit din lemn in anul 1990,pe fundatie de piatra,acoperit cu dranita.
A1.2		Loc. Boboiesti, Str Ozanei, Jud. Neamt	Nr. niveluri:2; S. construita la sol:112 mp;

B. Partea II. Proprietari și acte

Inscrieri privitoare la dreptul de proprietate și alte drepturi reale		Referințe
253 / 07/01/2021		
Act Notarial nr. Certificat de moștenitor suplimentar nr.1, din 06/01/2021 emis de NP Teodorescu Mihaela;		
B1	Intabulare, drept de PROPRIETATE, cu titlu de moștenire după defunctul LUPU AUREL, dobandit prin Succesiune, cota actuala 3/8, cota initiala 3/8 1) LUPU IULIAN	A1
B2	Intabulare, drept de PROPRIETATEcu titlu de moștenire după defunctul LUPU AUREL, dobandit prin Succesiune, cota actuala 3/16, cota initiala 3/16 1) LUPU IULIAN	A1.1
Act Notarial nr. Contract de vanzare nr.68, din 06/01/2021 emis de NP Teodorescu Mihaela;		
B3	Intabulare, drept de PROPRIETATE, cu titlu de cumpărare, dobandit prin Conventie, cota actuala 5/8, cota initiala 5/8 1) LUPU IULIAN, bun propriu	A1
B4	Intabulare, drept de PROPRIETATE, cu titlu de cumpărare, dobandit prin Conventie, cota actuala 13/16, cota initiala 13/16 1) LUPU IULIAN, bun propriu	A1.1
/		
Act Administrativ nr. 14187, din 14/09/2023 emis de PRIMARIA COMUNEI PIPIRIG;		
B5	Intabulare, drept de PROPRIETATE, dobandit prin Lege, cota actuala 1/1, cota initiala 1/1 1) LUPU IULIAN	A1.2

C. Partea III. SARCINI .

Inscrieri privind dezmembramintele dreptului de proprietate, drepturi reale de garanție și sarcini	Referințe
NU SUNT	

Anexa Nr. 1 La Partea I

Teren

Nr cadastral	Suprafața (mp)*	Observații / Referințe
51203	Din acte: 2.525 Masurata: 3.204	

* Suprafața este determinată în planul de proiecție Stereo 70.



Date referitoare la teren

Crt	Categorie folosință	Intra vilan	Suprafața (mp)	Tarla	Parcelă	Nr. topo	Observații / Referințe
1	curți constructii	DA	870	-	-	-	
2	arabil	DA	2.335	-	-	-	

Date referitoare la construcții

Crt	Număr	Destinație construcție	Supraf. (mp)	Situație juridică	Observații / Referințe
A1.1		constructii anexa	Din acte: 23 Masurata: 22	Cu acte	Nr. niveluri:1; S. construita la sol:22 mp; Grajd construit din lemn in anul 1990,pe fundatie de piatra,acoperit cu dranita.
A1.2		constructii de locuinte	112	Cu acte	Nr. niveluri:2; S. construita la sol:112 mp;

Lungime Segmente

1) Valorile lungimilor segmentelor sunt obținute din proiecție în plan.

Punct început	X / Y	Punct sfârșit	X / Y	Lungime segment (** (m)
1	578.686,967 639.526,997	2	578.687,979 639.532,267	5.366

Punct început	X / Y	Punct sfârșit	X / Y	Lungime segment (** (m)
2	578.687,979 639.532,267	3	578.692,689 639.548,206	16.62

Punct început	X / Y	Punct sfârșit	X / Y	Lungime segment (** (m)
3	578.692,689 639.548,206	4	578.687,953 639.549,564	4.927
5	578.691,162 639.558,811	6	578.698,456 639.575,894	18.575
7	578.706,383 639.594,279	8	578.719,538 639.624,342	32.815
9	578.724,208 639.641,404	10	578.708,836 639.644,97	15.78
11	578.702,479 639.646,423	12	578.701,575 639.644,667	1.975
13	578.697,149 639.634,2	14	578.694,802 639.628,927	5.772
15	578.688,598 639.615,328	16	578.686,439 639.609,816	5.92
17	578.684,772 639.606,942	18	578.682,897 639.602,806	4.541
19	578.674,694 639.585,065	20	578.664,947 639.563,409	23.748
21	578.661,276 639.554,862	22	578.659,524 639.548,851	6.261
23	578.658,385 639.540,475	24	578.657,598 639.532,442	8.071
25	578.673,973 639.528,113	1	578.686,967 639.526,997	13.042

Punct început	X / Y	Punct sfârșit	X / Y	Lungime segment (** (m)
4	578.687,953 639.549,564	5	578.691,162 639.558,811	9.788
6	578.698,456 639.575,894	7	578.706,383 639.594,279	20.021
8	578.719,538 639.624,342	9	578.724,208 639.641,404	17.69
10	578.708,836 639.644,97	11	578.702,479 639.646,423	6.521
12	578.701,575 639.644,667	13	578.697,149 639.634,2	11.364
14	578.694,802 639.628,927	15	578.688,598 639.615,328	14.947
16	578.686,439 639.609,816	17	578.684,772 639.606,942	3.322
18	578.682,897 639.602,806	19	578.674,694 639.585,065	19.546
20	578.664,947 639.563,409	21	578.661,276 639.554,862	9.302
22	578.659,524 639.548,851	23	578.658,385 639.540,475	8.453
24	578.657,598 639.532,442	25	578.673,973 639.528,113	16.938

** Lungimile segmentelor sunt determinate în planul de proiecție Stereo 70 și sunt rotunjite la 1 milimetru.

*** Distanța dintre puncte este formată din segmente cumulate ce sunt mai mici decât valoarea 1 milimetru.

**DATE DESPRE IMOBILUL NR. 4852**

Oficiul de Cadastru și Publicitate Imobiliară NEAMT
Biroul de Cadastru și Publicitate Imobiliară Targu-Neamt

A. Partea I. Descrierea imobilului

TEREN Intravilan

Adresa: Loc. Boboiesti, Str Ozanei, Jud. Neamt

Nr. Crt	Nr cadastral Nr. topografic	Suprafața* (mp)	Observații / Referințe
A1	51186	Din acte: 2.390 Masurata: 2.487	Sector cadastral:173 Teren imprejmuit;

Construcții

Crt	Nr cadastral Nr. topografic	Adresa	Observații / Referințe
A1.1		Loc. Boboiesti, Str Ozanei, Jud. Neamt	Nr. niveluri:2; S. construita la sol:102 mp;
A1.2		Loc. Boboiesti, Str Ozanei, Jud. Neamt	Nr. niveluri:2; S. construita la sol:119 mp;
A1.3		Loc. Boboiesti, Str Ozanei, Jud. Neamt	Nr. niveluri:1; S. construita la sol:6 mp;
A1.4		Loc. Boboiesti, Str Ozanei, Jud. Neamt	Nr. niveluri:1; S. construita la sol:37 mp;

B. Partea II. Proprietari și acte

Inscrieri privitoare la dreptul de proprietate și alte drepturi reale		Referințe
1266 / 24/01/2014		
Act Notarial nr. 88 - Contract de vânzare, din 23/01/2014 emis de NP Andronache Laura;		
B1	Intabulare, drept de PROPRIETATE, dobandit prin Conventie, cota actuala 1/1, cota initiala 1/1 1) DOCHIȚA DUMITRU FLORIN, necăsătorit	A1, A1.1
/		
Act Administrativ nr. 14187, din 14/09/2023 emis de PRIMARIA COMUNEI PIPIRIG;		
B2	Intabulare, drept de PROPRIETATE, dobandit prin Lege, cota actuala 1/1, cota initiala 1/1 1) DOCHIȚA DUMITRU FLORIN, necăsătorit	A1.2, A1.3, A1.4

C. Partea III. SARCINI

Inscrieri privind dezmembramintele dreptului de proprietate, drepturi reale de garanție și sarcini		Referințe
1266 / 24/01/2014		
Act Notarial nr. 88 - Contract de vânzare, din 23/01/2014 emis de NP Andronache Laura;		
C1	Intabulare, drept de UZUFRACT VIAGER, dobandit prin Conventie, cota actuala 1/1, cota initiala 1/1 1) DOCHIȚA VICUȚA 2) DOCHIȚA DUMITRU, - soți	A1.1

Anexa Nr. 1 La Partea I

Teren

Nr cadastral	Suprafața (mp)*	Observații / Referințe
51186	Din acte: 2.390 Masurata: 2.487	

* Suprafața este determinată în planul de proiecție Stereo 70.



Date referitoare la teren

Crt	Categorie folosință	Intra vilan	Suprafața (mp)	Tarla	Parcelă	Nr. topo	Observații / Referințe
1	curți constructii	DA	1.245	-	-	-	
2	faneata	DA	1.242	-	-	-	

Date referitoare la construcții

Crt	Număr	Destinație construcție	Supraf. (mp)	Situație juridică	Observații / Referințe
A1.1		construcții de locuințe	Din acte: 96 Masurata: 102	Cu acte	Nr. niveluri:2; S. construita la sol:102 mp;
A1.2		construcții de locuințe	119	Cu acte	Nr. niveluri:2; S. construita la sol:119 mp;
A1.3		construcții anexa	6	Cu acte	Nr. niveluri:1; S. construita la sol:6 mp;
A1.4		construcții anexa	37	Cu acte	Nr. niveluri:1; S. construita la sol:37 mp;

Lungime Segmente

1) Valorile lungimilor segmentelor sunt obținute din proiecție în plan.

Punct început	X / Y	Punct sfârșit	X / Y	Lungime segment (** (m)
1	578.657,598 639.532,442	2	578.658,385 639.540,475	8.071
3	578.659,524 639.548,851	4	578.661,276 639.554,862	6.261
5	578.664,947 639.563,409	6	578.674,694 639.585,065	23.748
7	578.682,897 639.602,806	8	578.684,772 639.606,942	4.541
9	578.686,439 639.609,816	10	578.688,598 639.615,328	5.92
11	578.694,802 639.628,927	12	578.697,149 639.634,2	5.772
13	578.701,575 639.644,667	14	578.702,479 639.646,423	1.975
15	578.693,789 639.650,147	16	578.686,468 639.652,961	7.843
17	578.682,658 639.654,79	18	578.673,235 639.631,937	24.719
19	578.666,626 639.615,817	20	578.660,002 639.599,325	17.773
21	578.652,967 639.582,399	22	578.645,944 639.565,178	18.598
23	578.642,756 639.557,284	24	578.638,848 639.544,283	13.576
25	578.636,86 639.537,008	26	578.639,829 639.534,26	4.046
27	578.643,227 639.532,38	28	578.646,71 639.533,787	3.756

Punct început	X / Y	Punct sfârșit	X / Y	Lungime segment (** (m)
2	578.658,385 639.540,475	3	578.659,524 639.548,851	8.453
4	578.661,276 639.554,862	5	578.664,947 639.563,409	9.302
6	578.674,694 639.585,065	7	578.682,897 639.602,806	19.546
8	578.684,772 639.606,942	9	578.686,439 639.609,816	3.322
10	578.688,598 639.615,328	11	578.694,802 639.628,927	14.947
12	578.697,149 639.634,2	13	578.701,575 639.644,667	11.364
14	578.702,479 639.646,423	15	578.693,789 639.650,147	9.454
16	578.686,468 639.652,961	17	578.682,658 639.654,79	4.226
18	578.673,235 639.631,937	19	578.666,626 639.615,817	17.422
20	578.660,002 639.599,325	21	578.652,967 639.582,399	18.33
22	578.645,944 639.565,178	23	578.642,756 639.557,284	8.513
24	578.638,848 639.544,283	25	578.636,86 639.537,008	7.542
26	578.639,829 639.534,26	27	578.643,227 639.532,38	3.883
28	578.646,71 639.533,787	1	578.657,598 639.532,442	10.971

** Lungimile segmentelor sunt determinate în planul de proiecție Stereo 70 și sunt rotunjite la 1 milimetru.

*** Distanța dintre puncte este formată din segmente cumulate ce sunt mai mici decât valoarea 1 milimetru.

**DATE DESPRE IMOBILUL NR. 4853**

Oficiul de Cadastru și Publicitate Imobiliară NEAMT
Biroul de Cadastru și Publicitate Imobiliară Targu-Neamt

A. Partea I. Descrierea imobilului

TEREN Intravilan

Adresa: Loc. Boboiesti, Str Ozanei, Jud. Neamt

Nr. Crt	Nr cadastral Nr. topografic	Suprafața* (mp)	Observații / Referințe
A1	50493	Din acte: 2.390 Masurata: 2.549	Sector cadastral:173 Teren imprejmuit;

Construcții

Crt	Nr cadastral Nr. topografic	Adresa	Observații / Referințe
A1.2		Loc. Boboiesti, Str Ozanei, Jud. Neamt	Nr. niveluri:1; S. construita la sol:32 mp; Construcție anexă (grajd) din bolțari, acoperită cu carton ondulat, compusă din două încăperi
A1.3		Loc. Boboiesti, Str Ozanei, Jud. Neamt	Nr. niveluri:2; S. construita la sol:136 mp;
A1.4		Loc. Boboiesti, Str Ozanei, Jud. Neamt	Nr. niveluri:1; S. construita la sol:40 mp;
A1.5		Loc. Boboiesti, Str Ozanei, Jud. Neamt	Nr. niveluri:1; S. construita la sol:24 mp;

B. Partea II. Proprietari și acte

Inscrieri privitoare la dreptul de proprietate și alte drepturi reale		Referințe
10790 / 22/06/2012		
Act Notarial nr. 323, din 21/06/2012 emis de ANDRONACHE LAURA;		
B1	Intabulare, drept de PROPRIETATE, dobandit prin Conventie, cota actuala 1/1, cota initiala 1/1 1) GHERASIM VIOREL 2) GHERASIM MARIA DANIELA	A1, A1.2
/		
Act Administrativ nr. 14187, din 14/09/2023 emis de PRIMARIA COMUNEI PIPIRIG;		
B2	Intabulare, drept de PROPRIETATE, dobandit prin Lege, cota actuala 1/1, cota initiala 1/1 1) GHERASIM VIOREL 2) GHERASIM MARIA DANIELA	A1.3, A1.4, A1.5

C. Partea III. SARCINI .

Inscrieri privind dezmembramintele dreptului de proprietate, drepturi reale de garanție și sarcini	Referințe
NU SUNT	

Anexa Nr. 1 La Partea I

Teren

Nr cadastral	Suprafața (mp)*	Observații / Referințe
50493	Din acte: 2.390 Masurata: 2.549	

* Suprafața este determinată în planul de proiecție Stereo 70.

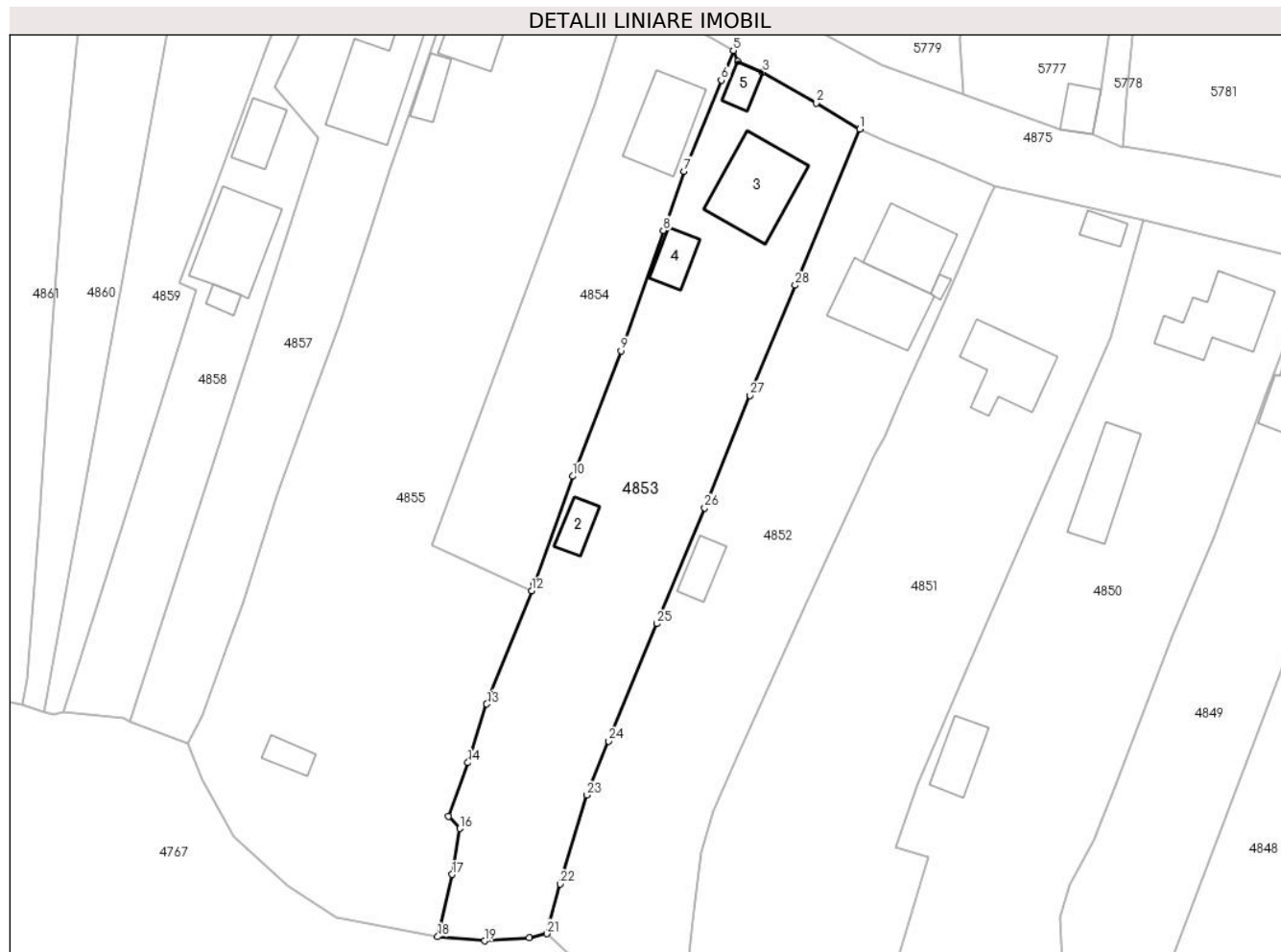

Date referitoare la teren

Crt	Categorie folosință	Intra vilan	Suprafața (mp)	Tarla	Parcelă	Nr. topo	Observații / Referințe
1	curți constructii	DA	1.092	-	-	-	
2	faneata	DA	1.457	-	-	-	

Date referitoare la construcții

Crt	Număr	Destinație construcție	Supraf. (mp)	Situație juridică	Observații / Referințe
A1.2		construcții anexa	Din acte: 43 Masurata: 32	Cu acte	Nr. niveluri:1; S. construita la sol:32 mp; Construcție anexă (grajd) din bolțari, acoperită cu carton ondulat, compusă din două încăperi
A1.3		construcții de locuințe	136	Cu acte	Nr. niveluri:2; S. construita la sol:136 mp;
A1.4		construcții anexa	40	Cu acte	Nr. niveluri:1; S. construita la sol:40 mp;
A1.5		construcții anexa	24	Cu acte	Nr. niveluri:1; S. construita la sol:24 mp;

Lungime Segmente

1) Valorile lungimilor segmentelor sunt obținute din proiecție în plan.

Punct început	X / Y	Punct sfârșit	X / Y	Lungime segment (** (m)
1	578.682,658 639.654,79	2	578.676,313 639.658,619	7.411
3	578.668,495 639.663,118	4	578.664,867 639.664,719	3.966
5	578.664,179 639.666,317	6	578.662,406 639.661,96	4.704
7	578.656,958 639.648,634	8	578.653,929 639.639,974	9.174
9	578.647,737 639.622,346	10	578.640,68 639.603,99	19.666
11	578.635,013 639.588,174	12	578.634,631 639.587,21	1.037
13	578.628,065 639.570,631	14	578.625,321 639.562,039	9.02
15	578.622,484 639.554,189	16	578.624,134 639.552,404	2.431
17	578.623,004 639.545,673	18	578.620,919 639.536,562	9.347
19	578.627,753 639.535,95	20	578.634,31 639.536,374	6.571
21	578.636,86 639.537,008	22	578.638,848 639.544,283	7.542
23	578.642,756 639.557,284	24	578.645,944 639.565,178	8.513
25	578.652,967 639.582,399	26	578.660,002 639.599,325	18.33
27	578.666,626 639.615,817	28	578.673,235 639.631,937	17.422

Punct început	X / Y	Punct sfârșit	X / Y	Lungime segment (** (m)
2	578.676,313 639.658,619	3	578.668,495 639.663,118	9.02
4	578.664,867 639.664,719	5	578.664,179 639.666,317	1.74
6	578.662,406 639.661,96	7	578.656,958 639.648,634	14.397
8	578.653,929 639.639,974	9	578.647,737 639.622,346	18.684
10	578.640,68 639.603,99	11	578.635,013 639.588,174	16.801
12	578.634,631 639.587,21	13	578.628,065 639.570,631	17.832
14	578.625,321 639.562,039	15	578.622,484 639.554,189	8.347
16	578.624,134 639.552,404	17	578.623,004 639.545,673	6.825
18	578.620,919 639.536,562	19	578.627,753 639.535,95	6.861
20	578.634,31 639.536,374	21	578.636,86 639.537,008	2.628
22	578.638,848 639.544,283	23	578.642,756 639.557,284	13.576
24	578.645,944 639.565,178	25	578.652,967 639.582,399	18.598
26	578.660,002 639.599,325	27	578.666,626 639.615,817	17.773
28	578.673,235 639.631,937	1	578.682,658 639.654,79	24.719

** Lungimile segmentelor sunt determinate în planul de proiecție Stereo 70 și sunt rotunjite la 1 milimetru.

*** Distanța dintre puncte este formată din segmente cumulate ce sunt mai mici decât valoarea 1 milimetru.

**DATE DESPRE IMOBILUL NR. 4854**

Oficiul de Cadastru și Publicitate Imobiliară NEAMT
Biroul de Cadastru și Publicitate Imobiliară Targu-Neamt

A. Partea I. Descrierea imobilului

TEREN Intravilan

Adresa: Loc. Boboiesti, Str Ozanei, Jud. Neamt

Nr. Crt	Nr cadastral Nr. topografic	Suprafața* (mp)	Observații / Referințe
A1	53234	Din acte: 1.371 Masurata: 1.370	Sector cadastral:173 Teren imprejmuit;

Construcții

Crt	Nr cadastral Nr. topografic	Adresa	Observații / Referințe
A1.1		Loc. Boboiesti, Str Ozanei, Jud. Neamt	Nr. niveluri:2; S. construita la sol:108 mp;

B. Partea II. Proprietari și acte

Inscrieri privitoare la dreptul de proprietate și alte drepturi reale		Referințe
21891 / 14/08/2019		
Contract De Vânzare-Cumpărare nr. 1750, din 12/08/2019 emis de NP David Daniela (act administrativ nr 9323 - proces verbal de identificare a imobilului din 22.07.2019, emis de Comuna Pipirig;act administrativ nr 9322 - certificat pentru atestarea ca petentul este cunoscut ca proprietar din 22.07.2019, emis de Comuna Pipirig);		
B1	Intabulare, drept de PROPRIETATE, cu titlu de drept de cumpărare, dobandit prin Conventie, cota actuala 1/1, cota initiala 1/1 1) ATODIRESEI MARIANA, bun propriu	A1
B2	Intabulare, drept de PROPRIETATE, cu titlu de drept de cumpărare, dobandit prin Conventie, cota actuala 1/1, cota initiala 1/1 1) ATODIRESEI MARIANA, bun propriu	A1.1

C. Partea III. SARCINI .

Inscrieri privind dezmembramintele dreptului de proprietate, drepturi reale de garanție și sarcini	Referințe
NU SUNT	

Anexa Nr. 1 La Partea I

Teren

Nr cadastral	Suprafața (mp)*	Observații / Referințe
53234	Din acte: 1.371 Masurata: 1.370	

* Suprafața este determinată în planul de proiecție Stereo 70.



Date referitoare la teren

Crt	Categorie folosință	Intra vilan	Suprafața (mp)	Tarla	Parcelă	Nr. topo	Observații / Referințe
1	curți constructii	DA	427	-	-	-	
2	arabil	DA	943	-	-	-	

Date referitoare la construcții

Crt	Număr	Destinație construcție	Supraf. (mp)	Situație juridică	Observații / Referințe
A1.1		construcții de locuințe	108	Cu acte	Nr. niveluri:2; S. construita la sol:108 mp;

Lungime Segmente

1) Valorile lungimilor segmentelor sunt obținute din proiecție în plan.

Punct început	X / Y	Punct sfârșit	X / Y	Lungime segment (** (m)
1	578.649,057 639.675,071	2	578.643,891 639.658,394	17.459
2	578.643,891 639.658,394	3	578.619,954 639.593,795	68.891

Punct început	X / Y	Punct sfârșit	X / Y	Lungime segment (** (m)
3	578.619,954 639.593,795	4	578.634,631 639.587,21	16.087
4	578.634,631 639.587,21	5	578.635,013 639.588,174	1.037
5	578.635,013 639.588,174	6	578.640,68 639.603,99	16.801
6	578.640,68 639.603,99	7	578.647,737 639.622,346	19.666
7	578.647,737 639.622,346	8	578.653,929 639.639,974	18.684
8	578.653,929 639.639,974	9	578.656,958 639.648,634	9.174
9	578.656,958 639.648,634	10	578.662,406 639.661,96	14.397
10	578.662,406 639.661,96	11	578.664,179 639.666,317	4.704
11	578.664,179 639.666,317	1	578.649,057 639.675,071	17.473

** Lungimile segmentelor sunt determinate în planul de proiecție Stereo 70 și sunt rotunjite la 1 milimetru.

*** Distanța dintre puncte este formată din segmente cumulate ce sunt mai mici decât valoarea 1 milimetru.

**DATE DESPRE IMOBILUL NR. 4855**

Oficiul de Cadastru și Publicitate Imobiliară NEAMT
Biroul de Cadastru și Publicitate Imobiliară Targu-Neamt

A. Partea I. Descrierea imobilului

TEREN Intravilan

Adresa: Loc. Boboiesti, Str Ozanei, Jud. Neamt

Nr. Crt	Nr cadastral Nr. topografic	Suprafața* (mp)	Observații / Referințe
A1	51298	Din acte: 4.065 Masurata: 4.233	Sector cadastral:173 Teren imprejmuit;

Construcții

Crt	Nr cadastral Nr. topografic	Adresa	Observații / Referințe
A1.1		Loc. Boboiesti, Str Ozanei, Jud. Neamt	Nr. niveluri:1; S. construita la sol:110 mp; Casă de locuit, construită din lemn, acoperită cu draniță, compusă din trei camere, hol și baie
A1.2		Loc. Boboiesti, Str Ozanei, Jud. Neamt	Nr. niveluri:1; S. construita la sol:32 mp; Construcție anexă din lemn, acoperită cu draniță, compusă din bucătărie și magazie
A1.3		Loc. Boboiesti, Str Ozanei, Jud. Neamt	Nr. niveluri:1; S. construita la sol:25 mp; Construcție anexă (grajd), construită din lemn, acoperită cu plăci de azbociment, compusă din două încăperi

B. Partea II. Proprietari și acte

Inscrieri privitoare la dreptul de proprietate și alte drepturi reale		Referințe
8288 / 27/03/2014		
Act Notarial nr. 340 - contract de vanzare, din 25/03/2014 emis de Andronache Laura;		
B1	Intabulare, drept de PROPRIETATE, dobandit prin Conventie, cota actuala 1/1, cota initiala 1/1 1) ATODIRESEI ALEXANDRU	A1, A1.1, A1.2, A1.3

C. Partea III. SARCINI

Inscrieri privind dezmembramintele dreptului de proprietate, drepturi reale de garanție și sarcini		Referințe
8288 / 27/03/2014		
Act Notarial nr. 340 - contract de vanzare, din 25/03/2014 emis de Andronache Laura;		
C1	Intabulare, drept de UZUFRACT VIAGER, cota actuala 1/1, cota initiala 1/1 1) ATODIRESEI ALEXANDRU 2) ATODIRESEI ANICUȚA, - soti	A1, A1.1, A1.2, A1.3

Anexa Nr. 1 La Partea I

Teren

Nr cadastral	Suprafața (mp)*	Observații / Referințe
51298	Din acte: 4.065 Masurata: 4.233	

* Suprafața este determinată în planul de proiecție Stereo 70.



Date referitoare la teren

Crt	Categorie folosință	Intra vilan	Suprafața (mp)	Tarla	Parcelă	Nr. topo	Observații / Referințe
1	curți construcții	DA	546	-	-	-	
2	curți construcții	DA	430	-	-	-	
3	faneata	DA	3.257	-	-	-	

Date referitoare la construcții

Crt	Număr	Destinație construcție	Supraf. (mp)	Situație juridică	Observații / Referințe
A1.1		construcții de locuințe	Din acte: 84 Masurata: 110	Cu acte	Nr. niveluri:1; S. construită la sol:110 mp; Casă de locuit, construită din lemn, acoperită cu draniță, compusă din trei camere, hol și baie
A1.2		construcții anexa	32	Cu acte	Nr. niveluri:1; S. construită la sol:32 mp; Construcție anexă din lemn, acoperită cu draniță, compusă din bucătărie și magazie
A1.3		construcții anexa	25	Cu acte	Nr. niveluri:1; S. construită la sol:25 mp; Construcție anexă (grajd), construită din lemn, acoperită cu plăci de azbociment, compusă din două încăperi

Lungime Segmente

1) Valorile lungimilor segmentelor sunt obținute din proiecție în plan.

Punct început	X / Y	Punct sfârșit	X / Y	Lungime segment (** (m)
1	578.649,057 639.675,071	2	578.646,167 639.676,744	3.339
3	578.642,753 639.678,811	4	578.627,008 639.687,267	17.872
5	578.625,721 639.683,479	6	578.616,67 639.656,814	28.159
7	578.613,803 639.648,79	8	578.610,937 639.639,926	9.316
9	578.606,563 639.626,518	10	578.600,502 639.610,116	17.486
11	578.597,407 639.601,395	12	578.592,503 639.585,64	16.501
13	578.590,436 639.580,221	14	578.586,358 639.568,967	11.97
15	578.584,225 639.564,785	16	578.586,402 639.559,583	5.639
17	578.590,957 639.551,194	18	578.599,024 639.543,981	10.821
19	578.606,024 639.539,375	20	578.620,919 639.536,562	15.158
21	578.623,004 639.545,673	22	578.624,134 639.552,404	6.825
23	578.622,484 639.554,189	24	578.625,321 639.562,039	8.347
25	578.628,065 639.570,631	26	578.634,631 639.587,21	17.832
27	578.619,954 639.593,795	28	578.643,891 639.658,394	68.891

Punct început	X / Y	Punct sfârșit	X / Y	Lungime segment (** (m)
2	578.646,167 639.676,744	3	578.642,753 639.678,811	3.991
4	578.627,008 639.687,267	5	578.625,721 639.683,479	4.001
6	578.616,67 639.656,814	7	578.613,803 639.648,79	8.521
8	578.610,937 639.639,926	9	578.606,563 639.626,518	14.103
10	578.600,502 639.610,116	11	578.597,407 639.601,395	9.254
12	578.592,503 639.585,64	13	578.590,436 639.580,221	5.8
14	578.586,358 639.568,967	15	578.584,225 639.564,785	4.695
16	578.586,402 639.559,583	17	578.590,957 639.551,194	9.546
18	578.599,024 639.543,981	19	578.606,024 639.539,375	8.379
20	578.620,919 639.536,562	21	578.623,004 639.545,673	9.347
22	578.624,134 639.552,404	23	578.622,484 639.554,189	2.431
24	578.625,321 639.562,039	25	578.628,065 639.570,631	9.02
26	578.634,631 639.587,21	27	578.619,954 639.593,795	16.087
28	578.643,891 639.658,394	1	578.649,057 639.675,071	17.459

** Lungimile segmentelor sunt determinate în planul de proiecție Stereo 70 și sunt rotunjite la 1 milimetru.

*** Distanța dintre puncte este formată din segmente cumulate ce sunt mai mici decât valoarea 1 milimetru.

**DATE DESPRE IMOBILUL NR. 4856**

Oficiul de Cadastru și Publicitate Imobiliară NEAMT
Biroul de Cadastru și Publicitate Imobiliară Targu-Neamt

A. Partea I. Descrierea imobilului

TEREN Intravilan

Adresa: Loc. Boboiesti, Str Ozanei, Jud. Neamt

Nr. Crt	Nr cadastral Nr. topografic	Suprafața* (mp)	Observații / Referințe
A1		433	Sector cadastral:173 Teren neimpregmuit;

B. Partea II. Proprietari și acte

Inscrieri privitoare la dreptul de proprietate și alte drepturi reale		Referințe
/		
Act Normativ nr. 7, din 13/03/1996 emis de GUVERNUL ROMÂNIEI;		
B1	Inscrierea provizorie, drept de PROPRIETATE, dobandit prin Lege, cota actuala 1/1, cota initiala 1/1 1) COMUNA PIPIRIG, CIF:99999999999999, Proprietar neidentificat	A1

C. Partea III. SARCINI .

Inscrieri privind dezmembramintele dreptului de proprietate, drepturi reale de garanție și sarcini	Referințe
NU SUNT	

Anexa Nr. 1 La Partea I

Teren

Nr cadastral	Suprafața (mp)*	Observații / Referințe
	433	

* Suprafața este determinată în planul de proiecție Stereo 70.

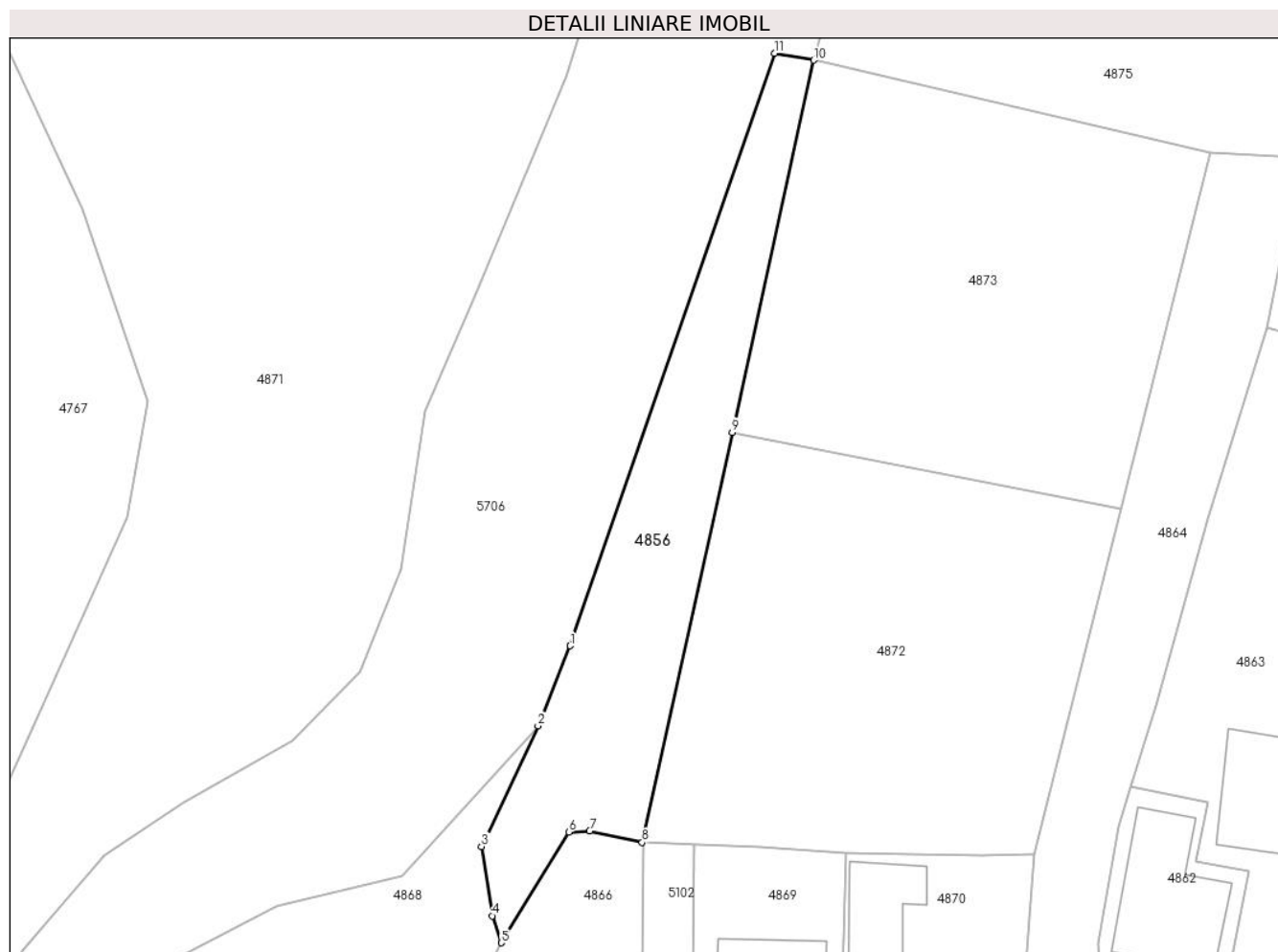

Date referitoare la teren

Crt	Categorie folosință	Intravilan	Suprafața (mp)	Tarla	Parcelă	Nr. topo	Observații / Referințe
1	faneata	DA	433	-	-	-	

Lungime Segmente

1) Valorile lungimilor segmentelor sunt obținute din proiecție în plan.

Punct început	X / Y	Punct sfârșit	X / Y	Lungime segment (** (m)
1	578.485,729 639.682,134	2	578.483,314 639.676,109	6.491
2	578.483,314 639.676,109	3	578.479,053 639.667,015	10.043
3	578.479,053 639.667,015	4	578.479,864 639.661,801	5.277
4	578.479,864 639.661,801	5	578.480,536 639.659,773	2.136
5	578.480,536 639.659,773	6	578.485,628 639.668,1	9.761

Punct început	X / Y	Punct sfârşit	X / Y	Lungime segment (** (m)
6	578.485,628 639.668,1	7	578.487,194 639.668,2	1.569
7	578.487,194 639.668,2	8	578.491,161 639.667,329	4.061
8	578.491,161 639.667,329	9	578.497,94 639.698,208	31.614
9	578.497,94 639.698,208	10	578.504,092 639.726,229	28.688
10	578.504,092 639.726,229	11	578.501,138 639.726,75	3.0
11	578.501,138 639.726,75	1	578.485,729 639.682,134	47.202

** Lungimile segmentelor sunt determinate în planul de proiecție Stereo 70 și sunt rotunjite la 1 milimetru.

*** Distanța dintre puncte este formată din segmente cumulate ce sunt mai mici decât valoarea 1 milimetru.

**DATE DESPRE IMOBILUL NR. 4857**

Oficiul de Cadastru și Publicitate Imobiliară NEAMT
Biroul de Cadastru și Publicitate Imobiliară Targu-Neamt

A. Partea I. Descrierea imobilului

TEREN Intravilan

Nr. CF vechi:185
Nr. cadastral vechi:222

Adresa: Loc. Boboiesti, Str Ozanei, Jud. Neamt

Nr. Crt	Nr cadastral Nr. topografic	Suprafața* (mp)	Observații / Referințe
A1	50352	1.669	Sector cadastral:173 Teren imprejmuit;

Construcții

Crt	Nr cadastral Nr. topografic	Adresa	Observații / Referințe
A1.3		Loc. Boboiesti, Str Ozanei, Jud. Neamt	Nr. niveluri:3; S. construita la sol:115 mp;
A1.4		Loc. Boboiesti, Str Ozanei, Jud. Neamt	Nr. niveluri:1; S. construita la sol:147 mp;

B. Partea II. Proprietari și acte

Inscrieri privitoare la dreptul de proprietate și alte drepturi reale		Referințe
7351 / 18/07/2011		
Act Notarial nr. 332, din 13/07/2011 emis de BNP ANDRONACHE LAURA;		
B3	Intabulare, drept de PROPRIETATE, dobandit prin Conventie, cota actuala 1/1, cota initiala 1/1 1) ANISTOROAIA ADRIAN, - necasatorit	A1
8302 / 28/03/2014		
Act Administrativ nr. 281 - referat privind repositionare imobil, din 26/03/2014 emis de OCPI Neamt - Serviciul cadastru;		
B4	Se actualizeaza inscrierea in cartea funciara conform documentatiei cadastrale, in sensul repositionarii imobilului deoarece s-a constatat o neconcordanta virtuala in sensul ca datele referitoare la amplasamentul imobilului cu NCP 222 sunt eronate, coordonatele corecte fiind prezentate in dosarul de repositionare intocmit de PFA Baltatescu Adrian, in urma masuratorilor efectuate la teren.	A1
20560 / 23/06/2015		
Act Administrativ nr. - documentatie cadastrala avizata, din 25/06/2015;		
B5	Se actualizeaza inscrierea in cartea funciara conform documentatiei cadastrale, in sensul repositionarii imobilului, deoarece s-a constatat o neconcordanta virtuala cu privire la datele referitoare la amplasamentul imobilului, care sunt eronate, coordonatele corecte fiind prezentate in dosarul de repositionare intocmit de PFA Baltatescu Adrian.	A1
/		
Act Administrativ nr. 14187, din 14/09/2023 emis de PRIMARIA COMUNEI PIPIRIG;		
B6	Intabulare, drept de PROPRIETATE, dobandit prin Lege, cota actuala 1/1, cota initiala 1/1 1) ANISTOROAIA ADRIAN, - necasatorit	A1.3, A1.4

C. Partea III. SARCINI .

Inscrieri privind dezmembramentele dreptului de proprietate, drepturi reale de garanție și sarcini	Referințe
NU SUNT	

Anexa Nr. 1 La Partea I

Teren

Nr cadastral	Suprafața (mp)*	Observații / Referințe
50352	1.669	

* Suprafața este determinată în planul de proiecție Stereo 70.

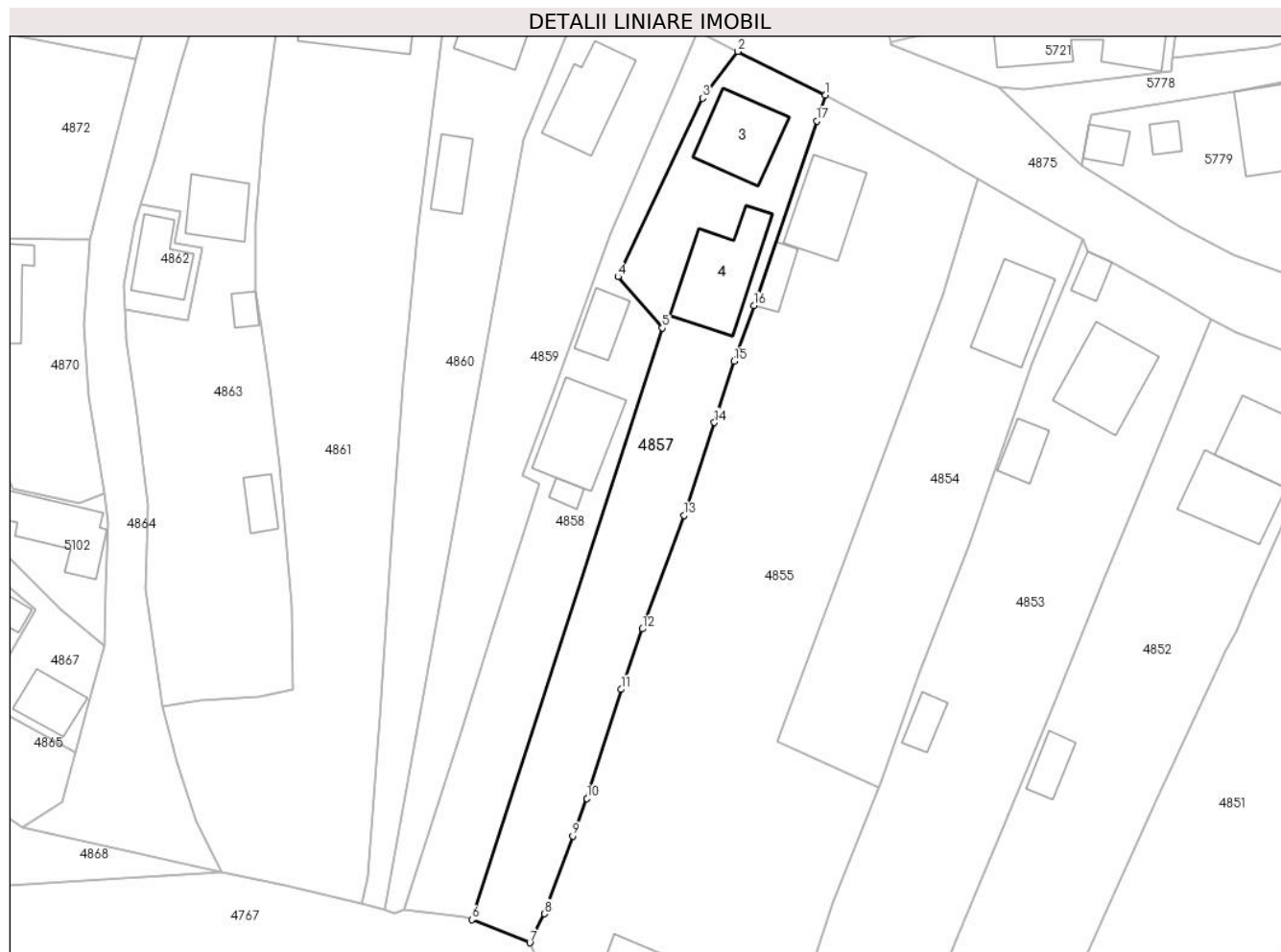

Date referitoare la teren

Crt	Categorie folosință	Intravilan	Suprafața (mp)	Tarla	Parcelă	Nr. topo	Observații / Referințe
1	curți constructii	DA	502	-	-	-	
2	drum	DA	147	-	-	-	
3	arabil	DA	1.020	-	-	-	

Date referitoare la construcții

Crt	Număr	Destinație construcție	Supraf. (mp)	Situație juridică	Observații / Referințe
A1.3		construcții de locuințe	115	Cu acte	Nr. niveluri:3; S. construita la sol:115 mp;
A1.4		construcții de locuințe	147	Cu acte	Nr. niveluri:1; S. construita la sol:147 mp;

Lungime Segmente

1) Valorile lungimilor segmentelor sunt obținute din proiecție în plan.

Punct început	X / Y	Punct sfârșit	X / Y	Lungime segment (** (m))
1	578.627,008 639.687,267	2	578.614,322 639.693,532	14.149

Punct început	X / Y	Punct sfârșit	X / Y	Lungime segment (** (m)
2	578.614,322 639.693,532	3	578.609,196 639.686,786	8.473
3	578.609,196 639.686,786	4	578.596,984 639.660,979	28.551
4	578.596,984 639.660,979	5	578.603,389 639.653,578	9.788
5	578.603,389 639.653,578	6	578.575,835 639.568,109	89.801
6	578.575,835 639.568,109	7	578.584,225 639.564,785	9.024
7	578.584,225 639.564,785	8	578.586,358 639.568,967	4.695
8	578.586,358 639.568,967	9	578.590,436 639.580,221	11.97
9	578.590,436 639.580,221	10	578.592,503 639.585,64	5.8
10	578.592,503 639.585,64	11	578.597,407 639.601,395	16.501
11	578.597,407 639.601,395	12	578.600,502 639.610,116	9.254
12	578.600,502 639.610,116	13	578.606,563 639.626,518	17.486
13	578.606,563 639.626,518	14	578.610,937 639.639,926	14.103
14	578.610,937 639.639,926	15	578.613,803 639.648,79	9.316
15	578.613,803 639.648,79	16	578.616,67 639.656,814	8.521
16	578.616,67 639.656,814	17	578.625,721 639.683,479	28.159
17	578.625,721 639.683,479	1	578.627,008 639.687,267	4.001

** Lungimile segmentelor sunt determinate în planul de proiecție Stereo 70 și sunt rotunjite la 1 milimetru.

*** Distanța dintre puncte este formată din segmente cumulate ce sunt mai mici decât valoarea 1 milimetru.

**DATE DESPRE IMOBILUL NR. 4858**

Oficiul de Cadastru și Publicitate Imobiliară NEAMT
Biroul de Cadastru și Publicitate Imobiliară Targu-Neamt

A. Partea I. Descrierea imobilului

TEREN Intravilan

Nr. CF vechi:184
Nr. cadastral vechi:223

Adresa: Loc. Boboiesti, Str Ozanei, Jud. Neamt

Nr. Crt	Nr cadastral Nr. topografic	Suprafața* (mp)	Observații / Referințe
A1	50733	Din acte: 0 Masurata: 1.155	Sector cadastral:173 Teren imprejmuit;

Construcții

Crt	Nr cadastral Nr. topografic	Adresa	Observații / Referințe
A1.1		Loc. Boboiesti, Str Ozanei, Jud. Neamt	Nr. niveluri:3; S. construita la sol:130 mp;
A1.2		Loc. Boboiesti, Str Ozanei, Jud. Neamt	Nr. niveluri:1; S. construita la sol:49 mp;
A1.3		Loc. Boboiesti, Str Ozanei, Jud. Neamt	Nr. niveluri:1; S. construita la sol:14 mp;

B. Partea II. Proprietari și acte

Inscrieri privitoare la dreptul de proprietate și alte drepturi reale		Referințe
1046 / 10/03/2005		
Contract De Vanzare-Cumparare nr. 772, din 09/03/2005 emis de BNP Teodorescu Haralambie;		
B1	Intabulare, drept de PROPRIETATE, dobandit prin Conventie, cota actuala 1/1, cota initiala 1/1 1) ANISTOROAIA IOAN 2) ANISTOROAIA VASILICA, - soti <i>OBSERVATII: (provenita din conversia CF 184)</i>	A1
20561 / 23/06/2015		
Act Administrativ nr. documentație cadastrală, din 25/06/2015;		
B2	Se actualizează înscrierea în cartea funciară conform documentației cadastrale, în sensul re poziționării imobilului, deoarece s-a constatat o neconcordanță virtuală cu privire la datele referitoare la amplasamentul imobilului, care sunt eronate, coordonatele corecte fiind prezentate în dosarul de re poziționare întocmit de PFA Bălțătescu Adrian	A1
/		
Act Administrativ nr. 14187, din 14/09/2023 emis de PRIMARIA COMUNEI PIPIRIG;		
B3	Intabulare, drept de PROPRIETATE, dobandit prin Lege, cota actuala 1/1, cota initiala 1/1 1) ANISTOROAIA IOAN 2) ANISTOROAIA VASILICA, - soti	A1.1, A1.2, A1.3

C. Partea III. SARCINI .

Inscrieri privind dezmembramintele dreptului de proprietate, drepturi reale de garanție și sarcini	Referințe
NU SUNT	

Anexa Nr. 1 La Partea I

Teren

Nr cadastral	Suprafața (mp)*	Observații / Referințe
50733	Din acte: 0 Masurata: 1.155	

* Suprafața este determinată în planul de proiecție Stereo 70.



Date referitoare la teren

Crt	Categorie folosință	Intra vilan	Suprafața (mp)	Tarla	Parcelă	Nr. topo	Observații / Referințe
1	curți constructii	DA	633	-	-	-	
2	drum	DA	154	-	-	-	
3	arabil	DA	368	-	-	-	

Date referitoare la construcții

Crt	Număr	Destinație construcție	Supraf. (mp)	Situație juridică	Observații / Referințe
A1.1		construcții de locuințe	130	Cu acte	Nr. niveluri:3; S. construita la sol:130 mp;
A1.2		construcții anexa	49	Cu acte	Nr. niveluri:1; S. construita la sol:49 mp;
A1.3		construcții anexa	14	Cu acte	Nr. niveluri:1; S. construita la sol:14 mp;

Lungime Segmente

1) Valorile lungimilor segmentelor sunt obținute din proiecție în plan.

Punct început	X / Y	Punct sfârșit	X / Y	Lungime segment (** (m)

Punct început	X / Y	Punct sfârșit	X / Y	Lungime segment (** (m)
1	578.575,835 639.568,109	2	578.603,389 639.653,578	89.801
2	578.603,389 639.653,578	3	578.596,984 639.660,979	9.788
3	578.596,984 639.660,979	4	578.609,196 639.686,786	28.551
4	578.609,196 639.686,786	5	578.614,322 639.693,532	8.473
5	578.614,322 639.693,532	6	578.608,562 639.696,377	6.424
6	578.608,562 639.696,377	7	578.605,136 639.688,581	8.516
7	578.605,136 639.688,581	8	578.595,898 639.667,189	23.301
8	578.595,898 639.667,189	9	578.587,622 639.644,55	24.104
9	578.587,622 639.644,55	10	578.583,15 639.632,357	12.987
10	578.583,15 639.632,357	11	578.585,559 639.631,14	2.699
11	578.585,559 639.631,14	12	578.579,007 639.610,359	21.789
12	578.579,007 639.610,359	13	578.574,188 639.595,141	15.963
13	578.574,188 639.595,141	14	578.566,005 639.569,494	26.921
14	578.566,005 639.569,494	15	578.574,844 639.568,501	8.895
15	578.574,844 639.568,501	1	578.575,835 639.568,109	1.066

** Lungimile segmentelor sunt determinate în planul de proiecție Stereo 70 și sunt rotunjite la 1 milimetru.

*** Distanța dintre puncte este formată din segmente cumulate ce sunt mai mici decât valoarea 1 milimetru.

**DATE DESPRE IMOBILUL NR. 4859**

Oficiul de Cadastru și Publicitate Imobiliară NEAMT
Biroul de Cadastru și Publicitate Imobiliară Targu-Neamt

A. Partea I. Descrierea imobilului

TEREN Intravilan

Adresa: Loc. Boboiesti, Str Ozanei, Jud. Neamt

Nr. Crt	Nr cadastral Nr. topografic	Suprafața* (mp)	Observații / Referințe
A1	51922	Din acte: 1.449 Masurata: 1.452	Sector cadastral:173 Teren imprejmuit;

Construcții

Crt	Nr cadastral Nr. topografic	Adresa	Observații / Referințe
A1.1		Loc. Boboiesti, Str Ozanei, Jud. Neamt	Nr. niveluri:1; S. construita la sol:115 mp; Casă de locuit, construită din lemn în anul 1954, acoperită cu draniță, compusă din cinci camere, bucătărie și hol

B. Partea II. Proprietari și acte

Inscrieri privitoare la dreptul de proprietate și alte drepturi reale		Referințe
24256 / 22/07/2015		
Act Notarial nr. 1216 - act de dezmembrare, din 21/07/2015 emis de NP Andronache Laura;		
B1	Se infiinteaza cartea funciara 51922 a imobilului cu numarul cadastral 51922/Pipirig, rezultat din dezmembrarea imobilului cu numarul cadastral 51908 inscris in cartea funciara 51908;	A1, A1.1
Hotarare Judecatoreasca nr. 445/AC, din 30/04/2002 emis de Tribunalul Neamt;		
B2	Intabulare, drept de PROPRIETATE, dobandit prin Hotarare Judecatoreasca, cota actuala 1/1, cota initiala 1/1 1) TODIREL ION	A1, A1.1

C. Partea III. SARCINI .

Inscrieri privind dezmembramintele dreptului de proprietate, drepturi reale de garanție și sarcini	Referințe
NU SUNT	

Anexa Nr. 1 La Partea I

Teren

Nr cadastral	Suprafața (mp)*	Observații / Referințe
51922	Din acte: 1.449 Masurata: 1.452	

* Suprafața este determinată în planul de proiecție Stereo 70.



Date referitoare la teren

Crt	Categorie folosință	Intra vilan	Suprafața (mp)	Tarla	Parcelă	Nr. topo	Observații / Referințe
1	curți constructii	DA	606	-	-	-	
2	faneata	DA	846	-	-	-	

Date referitoare la construcții

Crt	Număr	Destinație construcție	Supraf. (mp)	Situație juridică	Observații / Referințe
A1.1		construcții de locuințe	Din acte: 110 Masurata: 115	Cu acte	Nr. niveluri:1; S. construita la sol:115 mp; Casă de locuit, construită din lemn în anul 1954, acoperită cu draniță, compusă din cinci camere, bucătărie și hol

Lungime Segmente

1) Valorile lungimilor segmentelor sunt obținute din proiecție în plan.

Punct început	X / Y	Punct sfârșit	X / Y	Lungime segment (** (m)
1	578.593,302 639.704,935	2	578.583,353 639.680,848	26.061
2	578.583,353 639.680,848	3	578.563,25 639.569,523	113.126

Punct început	X / Y	Punct sfârșit	X / Y	Lungime segment (** (m)
3	578.563,25 639.569,523	4	578.564,729 639.569,083	1.543
4	578.564,729 639.569,083	5	578.566,005 639.569,494	1.341
5	578.566,005 639.569,494	6	578.574,188 639.595,141	26.921
6	578.574,188 639.595,141	7	578.579,007 639.610,359	15.963
7	578.579,007 639.610,359	8	578.585,559 639.631,14	21.789
8	578.585,559 639.631,14	9	578.583,15 639.632,357	2.699
9	578.583,15 639.632,357	10	578.587,622 639.644,55	12.987
10	578.587,622 639.644,55	11	578.595,898 639.667,189	24.104
11	578.595,898 639.667,189	12	578.605,136 639.688,581	23.301
12	578.605,136 639.688,581	13	578.608,562 639.696,377	8.516
13	578.608,562 639.696,377	14	578.600,482 639.700,895	9.257
14	578.600,482 639.700,895	1	578.593,302 639.704,935	8.239

** Lungimile segmentelor sunt determinate în planul de proiecție Stereo 70 și sunt rotunjite la 1 milimetru.

*** Distanța dintre puncte este formată din segmente cumulate ce sunt mai mici decât valoarea 1 milimetru.

**DATE DESPRE IMOBILUL NR. 4860**

Oficiul de Cadastru și Publicitate Imobiliară NEAMT
Biroul de Cadastru și Publicitate Imobiliară Targu-Neamt

A. Partea I. Descrierea imobilului

TEREN Intravilan

Adresa: Loc. Boboiesti, Str Ozanei, Jud. Neamt

Nr. Crt	Nr cadastral Nr. topografic	Suprafața* (mp)	Observații / Referințe
A1	51921	Din acte: 1.448 Masurata: 1.446	Sector cadastral:173 Teren imprejmuit;

Construcții

Crt	Nr cadastral Nr. topografic	Adresa	Observații / Referințe
A1.1		Loc. Boboiesti, Str Ozanei, Jud. Neamt	Nr. niveluri:1; S. construita la sol:50 mp; Grajd construit din lemn în anul 1954, acoperit cu draniță, compus din trei încăperi
A1.2		Loc. Boboiesti, Str Ozanei, Jud. Neamt	Nr. niveluri:2; S. construita la sol:85 mp;

B. Partea II. Proprietari și acte

Inscrieri privitoare la dreptul de proprietate și alte drepturi reale		Referințe
24256 / 22/07/2015		
Act Notarial nr. 1216 - act de dezmembrare, din 21/07/2015 emis de NP Andronache Laura;		
B1	Se infiinteaza cartea funciara 51921 a imobilului cu numarul cadastral 51921/Pipirig, rezultat din dezmembrarea imobilului cu numarul cadastral 51908 inscris in cartea funciara 51908;	A1, A1.1
24258 / 22/07/2015		
Act Notarial nr. 1217 - contract de vanzare, din 21/07/2015 emis de NP Andronache Laura;		
B4	Intabulare, drept de PROPRIETATE, dobandit prin Conventie, cota actuala 1/1, cota initiala 1/1 1) TODIREL IOAN DANIEL , - necasatorit	A1, A1.1
/		
Act Administrativ nr. 14187, din 14/09/2023 emis de PRIMARIA COMUNEI PIPIRIG;		
B5	Intabulare, drept de PROPRIETATE, dobandit prin Lege, cota actuala 1/1, cota initiala 1/1 1) TODIREL IOAN DANIEL , - necasatorit	A1.2

C. Partea III. SARCINI .

Inscrieri privind dezmembramintele dreptului de proprietate, drepturi reale de garanție și sarcini	Referințe
NU SUNT	

Anexa Nr. 1 La Partea I

Teren

Nr cadastral	Suprafața (mp)*	Observații / Referințe
51921	Din acte: 1.448 Masurata: 1.446	

* Suprafața este determinată în planul de proiecție Stereo 70.



Date referitoare la teren

Crt	Categorie folosință	Intra vilan	Suprafața (mp)	Tarla	Parcelă	Nr. topo	Observații / Referințe
1	curți constructii	DA	679	-	-	-	
2	faneata	DA	767	-	-	-	

Date referitoare la construcții

Crt	Număr	Destinație construcție	Supraf. (mp)	Situație juridică	Observații / Referințe
A1.1		constructii anexa	Din acte: 41 Masurata: 50	Cu acte	Nr. niveluri:1; S. construita la sol:50 mp; Grajd construit din lemn în anul 1954, acoperit cu draniță, compus din trei încăperi
A1.2		constructii de locuinte	85	Cu acte	Nr. niveluri:2; S. construita la sol:85 mp;

Lungime Segmente

1) Valorile lungimilor segmentelor sunt obținute din proiecție în plan.

Punct început	X / Y	Punct sfârșit	X / Y	Lungime segment (** (m)
1	578.563,25 639.569,523	2	578.583,353 639.680,848	113.126

Punct început	X / Y	Punct sfârșit	X / Y	Lungime segment (** (m)
2	578.583,353 639.680,848	3	578.593,302 639.704,935	26.061
3	578.593,302 639.704,935	4	578.588,186 639.707,814	5.87
4	578.588,186 639.707,814	5	578.577,997 639.713,809	11.822
5	578.577,997 639.713,809	6	578.574,903 639.703,648	10.622
6	578.574,903 639.703,648	7	578.571,548 639.696,582	7.822
7	578.571,548 639.696,582	8	578.567,973 639.667,104	29.694
8	578.567,973 639.667,104	9	578.565,846 639.645,387	21.821
9	578.565,846 639.645,387	10	578.564,375 639.623,852	21.585
10	578.564,375 639.623,852	11	578.562,626 639.597,285	26.625
11	578.562,626 639.597,285	12	578.560,774 639.574,219	23.14
12	578.560,774 639.574,219	13	578.560,01 639.570,487	3.809
13	578.560,01 639.570,487	1	578.563,25 639.569,523	3.38

** Lungimile segmentelor sunt determinate în planul de proiecție Stereo 70 și sunt rotunjite la 1 milimetru.

*** Distanța dintre puncte este formată din segmente cumulate ce sunt mai mici decât valoarea 1 milimetru.

**DATE DESPRE IMOBILUL NR. 4861**

Oficiul de Cadastru și Publicitate Imobiliară NEAMT
Biroul de Cadastru și Publicitate Imobiliară Targu-Neamt

A. Partea I. Descrierea imobilului

TEREN Intravilan

Adresa: Loc. Boboiesti, Str Ozanei, Jud. Neamt

Nr. Crt	Nr cadastral Nr. topografic	Suprafața* (mp)	Observații / Referințe
A1	51125	Din acte: 3.428 Masurata: 3.258	Sector cadastral:173 Teren imprejmuit;

Construcții

Crt	Nr cadastral Nr. topografic	Adresa	Observații / Referințe
A1.1		Loc. Boboiesti, Str Ozanei, Jud. Neamt	Nr. niveluri:1; S. construita la sol:372 mp;

B. Partea II. Proprietari și acte

Inscrieri privitoare la dreptul de proprietate și alte drepturi reale		Referințe
9614 / 05/06/2013		
Act Notarial nr. 217 - contract de vanzare, din 05/06/2013 emis de Andronache Laura;		
B4	constructia C1 a fost transcrisa din cartea funciara cu IE 51125-C1 iar cartea funciara cu IE 51125-C1 s-a inchis	A1, A1.1
22566 / 07/10/2021		
Act Notarial nr. DECLARATIE aut. nr. 1626, din 28/09/2021 emis de BIN Laura Andronache;		
B7	Se actualizează informațiile cadastrale ale imobilului cu NCP 51125, în sensul modificării suprafeței de la 3248 mp la 3293 mp	A1, A1.1
33094 / 22/12/2022		
Act Administrativ nr. Certificat de atestare a edificării construcției nr. 12849, din 30/09/2022 emis de Comuna Pipirig (act administrativ nr Certificat fiscal nr. 13977 din 14.11.2022, emis de Comuna Pipirig);		
B8	Se notează respingerea cererii având ca obiect extindere și mansardare construcție C1 și actualizare categorii de folosință	A1, A1.1
14737 / 06/06/2023		
Act Notarial nr. CONTRACT DE VÂNZARE - CUMPĂRARE aut. nr. 1862, din 01/06/2023 emis de BIN IONIȚA Ana;		
B9	Intabulare, drept de PROPRIETATE, cu titlu de drept de CUMPĂRARE, dobândit prin Convenție, cota actuala 1/1, cota initiala 1/1 1) LUPU NECULAI 2) LUPU ANTONIA, bun comun	A1
B10	Intabulare, drept de PROPRIETATE, cu titlu de drept de CUMPĂRARE, dobândit prin Convenție, cota actuala 1/1, cota initiala 1/1 1) LUPU NECULAI 2) LUPU ANTONIA, bun comun	A1.1

C. Partea III. SARCINI .

Inscrieri privind dezmembramintele dreptului de proprietate, drepturi reale de garanție și sarcini	Referințe
NU SUNT	

Anexa Nr. 1 La Partea I

Teren

Nr cadastral	Suprafața (mp)*	Observații / Referințe
51125	Din acte: 3.428 Masurata: 3.258	

* Suprafața este determinată în planul de proiecție Stereo 70.



Date referitoare la teren

Crt	Categorie folosință	Intra vilan	Suprafața (mp)	Tarla	Parcelă	Nr. topo	Observații / Referințe
1	curți constructii	DA	839	-	-	-	
2	faneata	DA	2.419	-	-	-	

Date referitoare la construcții

Crt	Număr	Destinație construcție	Supraf. (mp)	Situație juridică	Observații / Referințe
A1.1		construcții industriale și edilitare	Din acte: 157 Masurata: 372	Cu acte	Nr. niveluri:1; S. construita la sol:372 mp;

Lungime Segmente

1) Valorile lungimilor segmentelor sunt obținute din proiecție în plan.

Punct început	X / Y	Punct sfârșit	X / Y	Lungime segment (** (m)
1	578.538,216 639.706,073	2	578.547,377 639.703,72	9.458
3	578.548,596 639.704,273	4	578.547,775 639.697,408	6.914

Punct început	X / Y	Punct sfârșit	X / Y	Lungime segment (** (m)
2	578.547,377 639.703,72	3	578.548,596 639.704,273	1.339
4	578.547,775 639.697,408	5	578.545,745 639.683,119	14.432

Punct început	X / Y	Punct sfârșit	X / Y	Lungime segment (** (m)
5	578.545,745 639.683,119	6	578.544,476 639.668,58	14.594
7	578.544,558 639.658,85	8	578.545,402 639.653,542	5.375
9	578.545,591 639.652,356	10	578.546,712 639.645,0	7.441
11	578.548,085 639.633,68	12	578.549,741 639.613,498	20.25
13	578.550,039 639.601,366	14	578.545,115 639.600,401	5.018
15	578.536,528 639.599,779	16	578.531,103 639.598,855	5.503
17	578.533,13 639.590,968	18	578.536,009 639.582,335	9.1
19	578.539,708 639.574,973	20	578.548,871 639.572,99	9.375
21	578.560,01 639.570,487	22	578.560,774 639.574,219	3.809
23	578.562,626 639.597,285	24	578.564,375 639.623,852	26.625
25	578.565,846 639.645,387	26	578.567,973 639.667,104	21.821
27	578.571,548 639.696,582	28	578.574,903 639.703,648	7.822
29	578.577,997 639.713,809	30	578.577,466 639.714,097	0.604
31	578.567,615 639.715,416	32	578.550,748 639.717,369	16.98
33	578.540,765 639.718,885	1	578.538,216 639.706,073	13.063

Punct început	X / Y	Punct sfârșit	X / Y	Lungime segment (** (m)
6	578.544,476 639.668,58	7	578.544,558 639.658,85	9.73
8	578.545,402 639.653,542	9	578.545,591 639.652,356	1.201
10	578.546,712 639.645,0	11	578.548,085 639.633,68	11.403
12	578.549,741 639.613,498	13	578.550,039 639.601,366	12.136
14	578.545,115 639.600,401	15	578.536,528 639.599,779	8.609
16	578.531,103 639.598,855	17	578.533,13 639.590,968	8.143
18	578.536,009 639.582,335	19	578.539,708 639.574,973	8.239
20	578.548,871 639.572,99	21	578.560,01 639.570,487	11.417
22	578.560,774 639.574,219	23	578.562,626 639.597,285	23.14
24	578.564,375 639.623,852	25	578.565,846 639.645,387	21.585
26	578.567,973 639.667,104	27	578.571,548 639.696,582	29.694
28	578.574,903 639.703,648	29	578.577,997 639.713,809	10.622
30	578.577,466 639.714,097	31	578.567,615 639.715,416	9.939
32	578.550,748 639.717,369	33	578.540,765 639.718,885	10.097

** Lungimile segmentelor sunt determinate în planul de proiecție Stereo 70 și sunt rotunjite la 1 milimetru.

*** Distanța dintre puncte este formată din segmente cumulate ce sunt mai mici decât valoarea 1 milimetru.

**DATE DESPRE IMOBILUL NR. 4862**

Oficiul de Cadastru și Publicitate Imobiliară NEAMT
Biroul de Cadastru și Publicitate Imobiliară Targu-Neamt

A. Partea I. Descrierea imobilului

TEREN Intravilan

Adresa: Loc. Boboiesti, Str Cujba, Jud. Neamt

Nr. Crt	Nr cadastral Nr. topografic	Suprafața* (mp)	Observații / Referințe
A1		135	Sector cadastral:173 Teren imprejmuit;

Construcții

Crt	Nr cadastral Nr. topografic	Adresa	Observații / Referințe
A1.1		Loc. Boboiesti, Str Cujba, Jud. Neamt	Nr. niveluri:1; S. construita la sol:72 mp;

B. Partea II. Proprietari și acte

Inscrieri privitoare la dreptul de proprietate și alte drepturi reale		Referințe
/		
Act Administrativ nr. 14212, din 14/09/2023 emis de PRIMĂRIA COMUNEI PIPIRIG;		
B1	Inscrierea posesiei, drept de PROPRIETATE, dobandit prin Lege, cota actuala 1/1, cota initiala 1/1 1) SĂCUIU IOAN	A1
Act Administrativ nr. 14187, din 14/09/2023 emis de Primăria Comunei Pipirig;		
B2	Intabulare, drept de PROPRIETATE, dobandit prin Lege, cota actuala 1/1, cota initiala 1/1 1) SĂCUIU IOAN	A1.1

C. Partea III. SARCINI .

Inscrieri privind dezmembramintele dreptului de proprietate, drepturi reale de garanție și sarcini	Referințe
NU SUNT	

Anexa Nr. 1 La Partea I

Teren

Nr cadastral	Suprafața (mp)*	Observații / Referințe
	135	

* Suprafața este determinată în planul de proiecție Stereo 70.

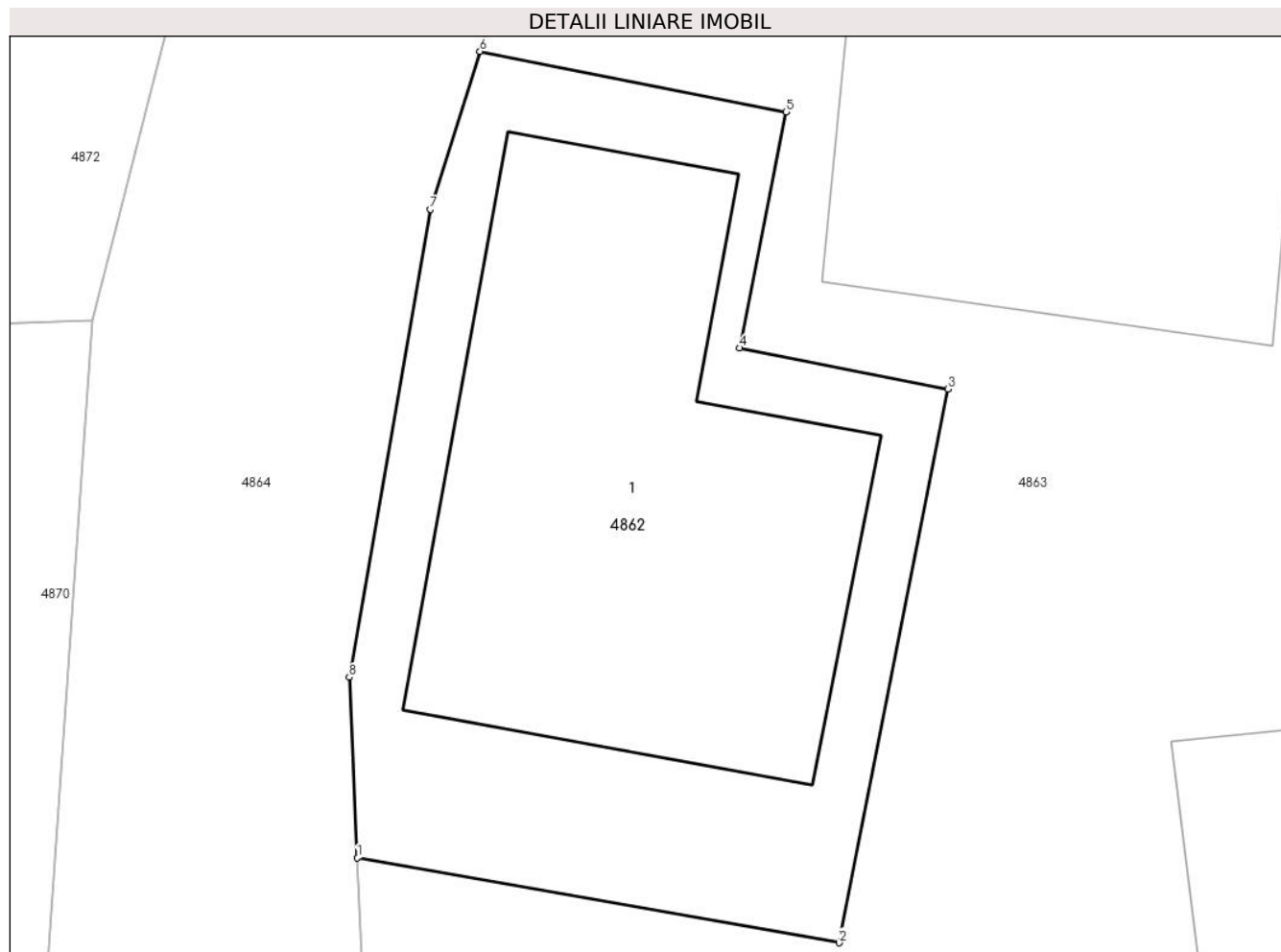

Date referitoare la teren

Crt	Categorie folosință	Intra vilan	Suprafața (mp)	Tarla	Parcelă	Nr. topo	Observații / Referințe
1	curți constructii	DA	135	-	-	-	

Date referitoare la construcții

Crt	Număr	Destinație construcție	Supraf. (mp)	Situație juridică	Observații / Referințe
A1.1		construcții de locuințe	72	Cu acte	Nr. niveluri:1; S. construita la sol:72 mp;

Lungime Segmente

1) Valorile lungimilor segmentelor sunt obținute din proiecție în plan.

Punct început	X / Y	Punct sfârșit	X / Y	Lungime segment (** (m)
1	578.525,68 639.656,291	2	578.534,78 639.654,692	9.239
2	578.534,78 639.654,692	3	578.536,841 639.665,143	10.652
3	578.536,841 639.665,143	4	578.532,904 639.665,92	4.013
4	578.532,904 639.665,92	5	578.533,783 639.670,376	4.542

Punct început	X / Y	Punct sfârșit	X / Y	Lungime segment (** (m)
5	578.533,783 639.670,376	6	578.527,995 639.671,518	5.9
6	578.527,995 639.671,518	7	578.527,062 639.668,535	3.126
7	578.527,062 639.668,535	8	578.525,526 639.659,705	8.963
8	578.525,526 639.659,705	1	578.525,68 639.656,291	3.417

** Lungimile segmentelor sunt determinate în planul de proiecție Stereo 70 și sunt rotunjite la 1 milimetru.

*** Distanța dintre puncte este formată din segmente cumulate ce sunt mai mici decât valoarea 1 milimetru.

**DATE DESPRE IMOBILUL NR. 4863**

Oficiul de Cadastru și Publicitate Imobiliară NEAMT
Biroul de Cadastru și Publicitate Imobiliară Targu-Neamt

A. Partea I. Descrierea imobilului

TEREN Intravilan

Adresa: Loc. Boboiesti, Str Cujba, Jud. Neamt

Nr. Crt	Nr cadastral Nr. topografic	Suprafața* (mp)	Observații / Referințe
A1		1.718	Sector cadastral:173 Teren imprejmuit;

Construcții

Crt	Nr cadastral Nr. topografic	Adresa	Observații / Referințe
A1.1		Loc. Boboiesti, Str Cujba, Jud. Neamt	Nr. niveluri:1; S. construita la sol:74 mp;
A1.2		Loc. Boboiesti, Str Cujba, Jud. Neamt	Nr. niveluri:1; S. construita la sol:32 mp;
A1.3		Loc. Boboiesti, Str Cujba, Jud. Neamt	Nr. niveluri:1; S. construita la sol:17 mp;

B. Partea II. Proprietari și acte

Inscrieri privitoare la dreptul de proprietate și alte drepturi reale		Referințe
/		
Act Administrativ nr. 14212, din 14/09/2023 emis de PRIMARIA COMUNEI PIPIRIG;		
B1	Inscrierea posesiei, drept de PROPRIETATE, dobandit prin Lege, cota actuala 1/1, cota initiala 1/1 1) SĂCUIU IOACHIM 2) SĂCUIU ELENA	A1
Act Administrativ nr. 14187, din 14/09/2023 emis de PRIMARIA COMUNEI PIPIRIG;		
B2	Intabulare, drept de PROPRIETATE, dobandit prin Lege, cota actuala 1/1, cota initiala 1/1 1) SĂCUIU IOACHIM 2) SĂCUIU ELENA	A1.1, A1.2, A1.3

C. Partea III. SARCINI .

Inscrieri privind dezmembramentele dreptului de proprietate, drepturi reale de garanție și sarcini	Referințe
NU SUNT	

Anexa Nr. 1 La Partea I

Teren

Nr cadastral	Suprafața (mp)*	Observații / Referințe
	1.718	

* Suprafața este determinată în planul de proiecție Stereo 70.

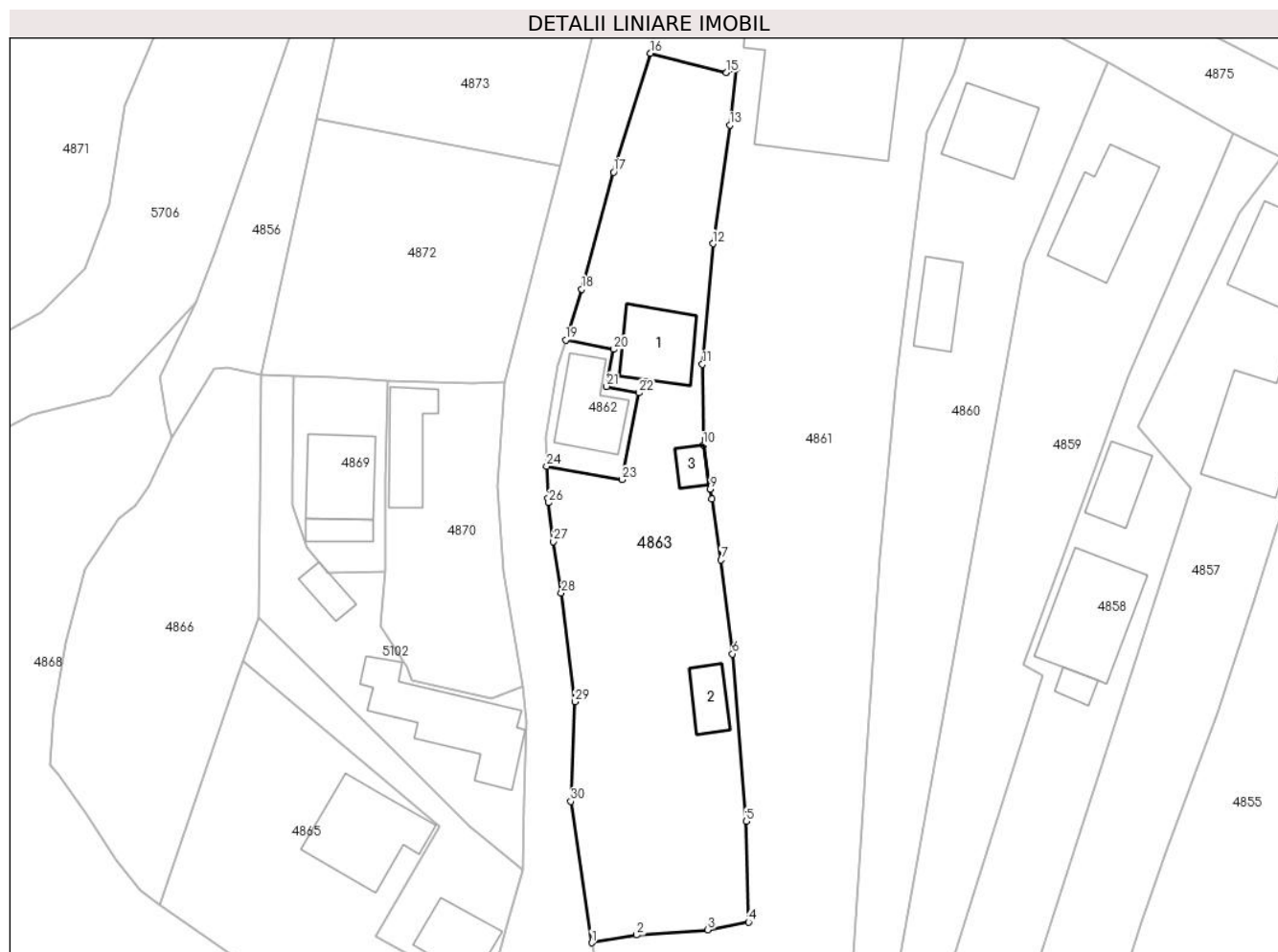

Date referitoare la teren

Crt	Categorie folosință	Intravilan	Suprafața (mp)	Tarla	Parcelă	Nr. topo	Observații / Referințe
1	curți construcții	DA	297	-	-	-	
2	curți construcții	DA	187	-	-	-	
3	faneata	DA	898	-	-	-	
4	faneata	DA	336	-	-	-	

Date referitoare la construcții

Crt	Număr	Destinație construcție	Supraf. (mp)	Situație juridică	Observații / Referințe
A1.1		construcții de locuințe	74	Cu acte	Nr. niveluri:1; S. construita la sol:74 mp;
A1.2		construcții anexa	32	Cu acte	Nr. niveluri:1; S. construita la sol:32 mp;
A1.3		construcții anexa	17	Cu acte	Nr. niveluri:1; S. construita la sol:17 mp;

Lungime Segmente

1) Valorile lungimilor segmentelor sunt obținute din proiecție în plan.

Punct început	X / Y	Punct sfârșit	X / Y	Lungime segment (** (m)
1	578.531,103 639.598,855	2	578.536,528 639.599,779	5.503
3	578.545,115 639.600,401	4	578.550,039 639.601,366	5.018
5	578.549,741 639.613,498	6	578.548,085 639.633,68	20.25
7	578.546,712 639.645,0	8	578.545,591 639.652,356	7.441
9	578.545,402 639.653,542	10	578.544,558 639.658,85	5.375
11	578.544,476 639.668,58	12	578.545,745 639.683,119	14.594
13	578.547,775 639.697,408	14	578.548,596 639.704,273	6.914
15	578.547,377 639.703,72	16	578.538,216 639.706,073	9.458
17	578.533,754 639.691,742	18	578.529,911 639.677,642	14.614
19	578.527,995 639.671,518	20	578.533,783 639.670,376	5.9
21	578.532,904 639.665,92	22	578.536,841 639.665,143	4.013
23	578.534,78 639.654,692	24	578.525,68 639.656,291	9.239
25	578.525,855 639.652,431	26	578.525,922 639.651,886	0.549
27	578.526,494 639.647,2	28	578.527,449 639.641,02	6.253
29	578.529,093 639.627,915	30	578.528,598 639.615,888	12.037

Punct început	X / Y	Punct sfârșit	X / Y	Lungime segment (** (m)
2	578.536,528 639.599,779	3	578.545,115 639.600,401	8.609
4	578.550,039 639.601,366	5	578.549,741 639.613,498	12.136
6	578.548,085 639.633,68	7	578.546,712 639.645,0	11.403
8	578.545,591 639.652,356	9	578.545,402 639.653,542	1.201
10	578.544,558 639.658,85	11	578.544,476 639.668,58	9.73
12	578.545,745 639.683,119	13	578.547,775 639.697,408	14.432
14	578.548,596 639.704,273	15	578.547,377 639.703,72	1.339
16	578.538,216 639.706,073	17	578.533,754 639.691,742	15.01
18	578.529,911 639.677,642	19	578.527,995 639.671,518	6.417
20	578.533,783 639.670,376	21	578.532,904 639.665,92	4.542
22	578.536,841 639.665,143	23	578.534,78 639.654,692	10.652
24	578.525,68 639.656,291	25	578.525,855 639.652,431	3.864
26	578.525,922 639.651,886	27	578.526,494 639.647,2	4.721
28	578.527,449 639.641,02	29	578.529,093 639.627,915	13.208
30	578.528,598 639.615,888	1	578.531,103 639.598,855	17.216

** Lungimile segmentelor sunt determinate în planul de proiecție Stereo 70 și sunt rotunjite la 1 milimetru.

*** Distanța dintre puncte este formată din segmente cumulate ce sunt mai mici decât valoarea 1 milimetru.

**DATE DESPRE IMOBILUL NR. 4864**

Oficiul de Cadastru și Publicitate Imobiliară NEAMT
Biroul de Cadastru și Publicitate Imobiliară Targu-Neamt

A. Partea I. Descrierea imobilului

TEREN Intravilan

Adresa: Loc. Boboiesti, Str Cujba, Jud. Neamt

Nr. Crt	Nr cadastral Nr. topografic	Suprafața* (mp)	Observații / Referințe
A1	53503	Din acte: 1.147 Masurata: 1.154	Sector cadastral:173 Teren neimpregmuit;

B. Partea II. Proprietari și acte

Inscrieri privitoare la dreptul de proprietate și alte drepturi reale	Referințe
29535 / 06/11/2019	
Act Administrativ nr. Hotărâre nr. 65, din 30/10/2018 emis de Consiliul Local al Comunei Pipirig (act administrativ nr Adeverința nr. 13652 din 01.11.2019, emis de Primaria Comunei Pipirig;act administrativ nr Certificat de atestare fiscală nr. 13647 din 01.11.2019, emis de Primaria Comunei Pipirig);	
B1	A1
Intabulare, drept de PROPRIETATE, dobandit prin Lege, cota actuala 1/1, cota initiala 1/1 1) COMUNA PIPIRIG , CIF:2614228, domeniu public	

C. Partea III. SARCINI .

Inscrieri privind dezmembramintele dreptului de proprietate, drepturi reale de garanție și sarcini	Referințe
NU SUNT	

Anexa Nr. 1 La Partea I

Teren

Nr cadastral	Suprafața (mp)*	Observații / Referințe
53503	Din acte: 1.147 Masurata: 1.154	

* Suprafața este determinată în planul de proiecție Stereo 70.

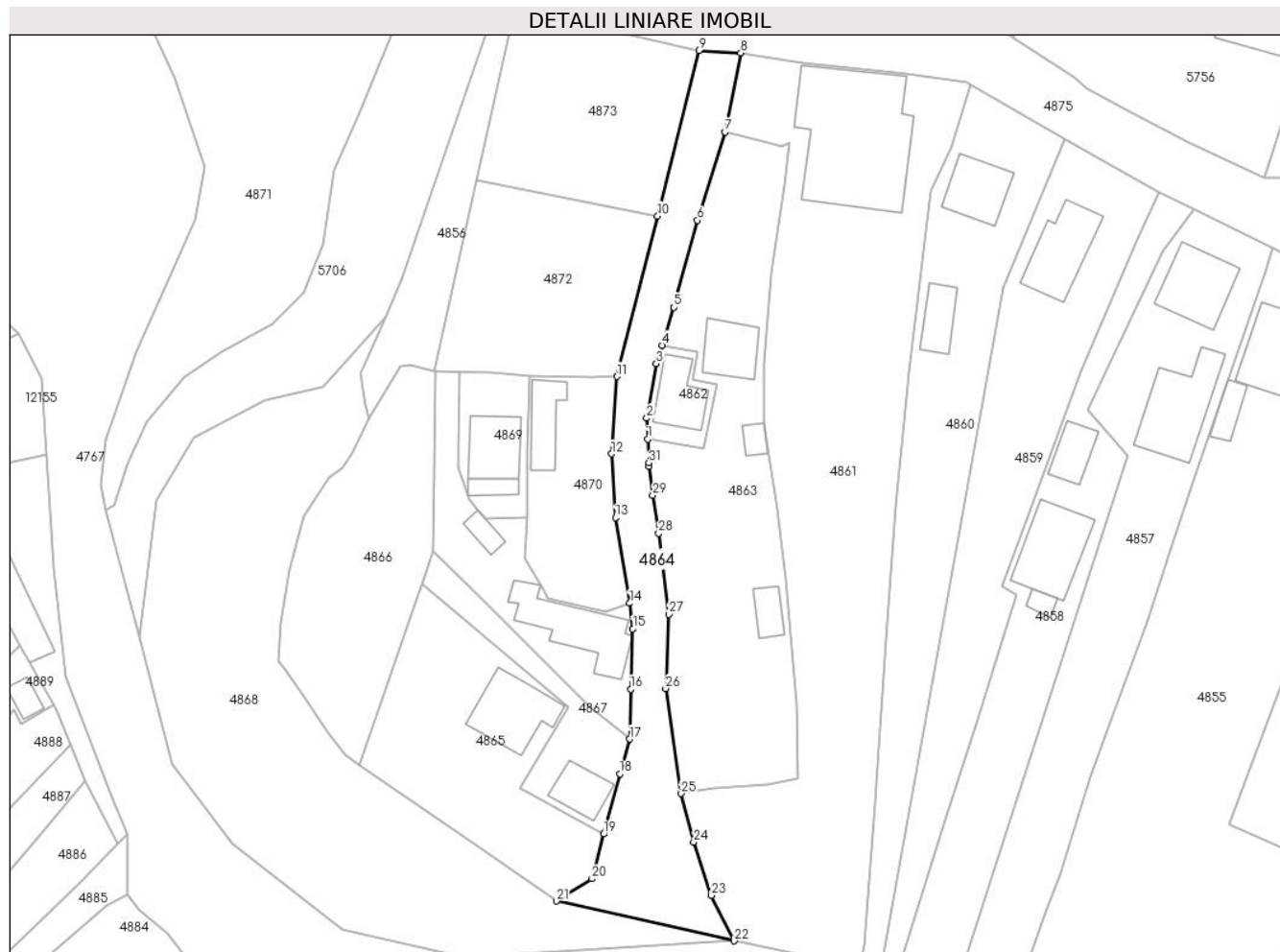

Date referitoare la teren

Crt	Categorie folosință	Intra vilan	Suprafața (mp)	Tarla	Parcelă	Nr. topo	Observații / Referințe
1	drum	DA	1.154	-	-	-	

Lungime Segmente

1) Valorile lungimilor segmentelor sunt obținute din proiecție în plan.

Punct început	X / Y	Punct sfârșit	X / Y	Lungime segment (** (m)
1	578.525,68 639.656,291	2	578.525,526 639.659,705	3.417
3	578.527,062 639.668,535	4	578.527,995 639.671,518	3.126
5	578.529,911 639.677,642	6	578.533,754 639.691,742	14.614
7	578.538,216 639.706,073	8	578.540,765 639.718,885	13.063
9	578.533,977 639.719,303	10	578.527,268 639.692,465	27.664

Punct început	X / Y	Punct sfârșit	X / Y	Lungime segment (** (m)
2	578.525,526 639.659,705	3	578.527,062 639.668,535	8.963
4	578.527,995 639.671,518	5	578.529,911 639.677,642	6.417
6	578.533,754 639.691,742	7	578.538,216 639.706,073	15.01
8	578.540,765 639.718,885	9	578.533,977 639.719,303	6.801
10	578.527,268 639.692,465	11	578.520,675 639.666,45	26.837

Punct început	X / Y	Punct sfârșit	X / Y	Lungime segment (** (m)
11	578.520,675 639.666,45	12	578.519,804 639.653,901	12.579
13	578.520,45 639.643,589	14	578.522,754 639.629,704	14.075
15	578.523,278 639.625,549	16	578.522,908 639.615,791	9.765
17	578.522,754 639.607,683	18	578.521,143 639.602,07	5.84
19	578.518,547 639.592,288	20	578.516,626 639.585,047	7.491
21	578.510,892 639.581,425	22	578.539,708 639.574,973	29.529
23	578.536,009 639.582,335	24	578.533,13 639.590,968	9.1
25	578.531,103 639.598,855	26	578.528,598 639.615,888	17.216
27	578.529,093 639.627,915	28	578.527,449 639.641,02	13.208
29	578.526,494 639.647,2	30	578.525,922 639.651,886	4.721
31	578.525,855 639.652,431	1	578.525,68 639.656,291	3.864

Punct început	X / Y	Punct sfârșit	X / Y	Lungime segment (** (m)
12	578.519,804 639.653,901	13	578.520,45 639.643,589	10.332
14	578.522,754 639.629,704	15	578.523,278 639.625,549	4.188
16	578.522,908 639.615,791	17	578.522,754 639.607,683	8.109
18	578.521,143 639.602,07	19	578.518,547 639.592,288	10.121
20	578.516,626 639.585,047	21	578.510,892 639.581,425	6.782
22	578.539,708 639.574,973	23	578.536,009 639.582,335	8.239
24	578.533,13 639.590,968	25	578.531,103 639.598,855	8.143
26	578.528,598 639.615,888	27	578.529,093 639.627,915	12.037
28	578.527,449 639.641,02	29	578.526,494 639.647,2	6.253
30	578.525,922 639.651,886	31	578.525,855 639.652,431	0.549

** Lungimile segmentelor sunt determinate în planul de proiecție Stereo 70 și sunt rotunjite la 1 milimetru.

*** Distanța dintre puncte este formată din segmente cumulate ce sunt mai mici decât valoarea 1 milimetru.

**DATE DESPRE IMOBILUL NR. 4865**

Oficiul de Cadastru și Publicitate Imobiliară NEAMT
Biroul de Cadastru și Publicitate Imobiliară Targu-Neamt

A. Partea I. Descrierea imobilului

TEREN Intravilan

Adresa: Loc. Boboiesti, Str Cujba, Jud. Neamt

Nr. Crt	Nr cadastral Nr. topografic	Suprafața* (mp)	Observații / Referințe
A1	51770	Din acte: 824 Masurata: 983	Sector cadastral:173 Teren imprejmuit;

Construcții

Crt	Nr cadastral Nr. topografic	Adresa	Observații / Referințe
A1.1		Loc. Boboiesti, Str Cujba, Jud. Neamt	Nr. niveluri:1; S. construita la sol:118 mp;

B. Partea II. Proprietari și acte

Inscrieri privitoare la dreptul de proprietate și alte drepturi reale		Referințe
13864 / 02/06/2014		
Act Administrativ nr. 12 - Hotărîre, din 27/03/2014 emis de CONSILIUL LOCAL AL COMUNEI PIPIRIG (Anexa la HCL 12/2014, Certificat de atestare fiscală nr. 6419 din 27.05.2014, emis de Primaria Pipirig);		
B1	Intabulare, drept de PROPRIETATE, dobandit prin Lege, cota actuala 1/1, cota initiala 1/1 1) COMUNA PIPIRIG , CIF:2614228, domeniul privat	A1
/		
Act Administrativ nr. 19431, din 18/12/2023 emis de Primăria Com. Pipirig;		
B2	Intabulare, drept de PROPRIETATE, dobandit prin Lege, cota actuala 1/1, cota initiala 1/1 1) PLEȘCA SEBASTIAN	A1.1

C. Partea III. SARCINI

Inscrieri privind dezmembramintele dreptului de proprietate, drepturi reale de garanție și sarcini		Referințe
/		
Act Administrativ nr. 2, din 01/04/2014 emis de CONSILIUL LOCAL AL COMUNEI PIPIRIG;		
C1	Intabulare, drept de CONCESIUNE pe o perioadă de 49 de ani, începând cu data de 01.04.2014, dobandit prin Conventie, cota actuala 1/1, cota initiala 1/1 1) PLEȘCA SEBASTIAN	A1

Anexa Nr. 1 La Partea I

Teren

Nr cadastral	Suprafața (mp)*	Observații / Referințe
51770	Din acte: 824 Masurata: 983	

* Suprafața este determinată în planul de proiecție Stereo 70.

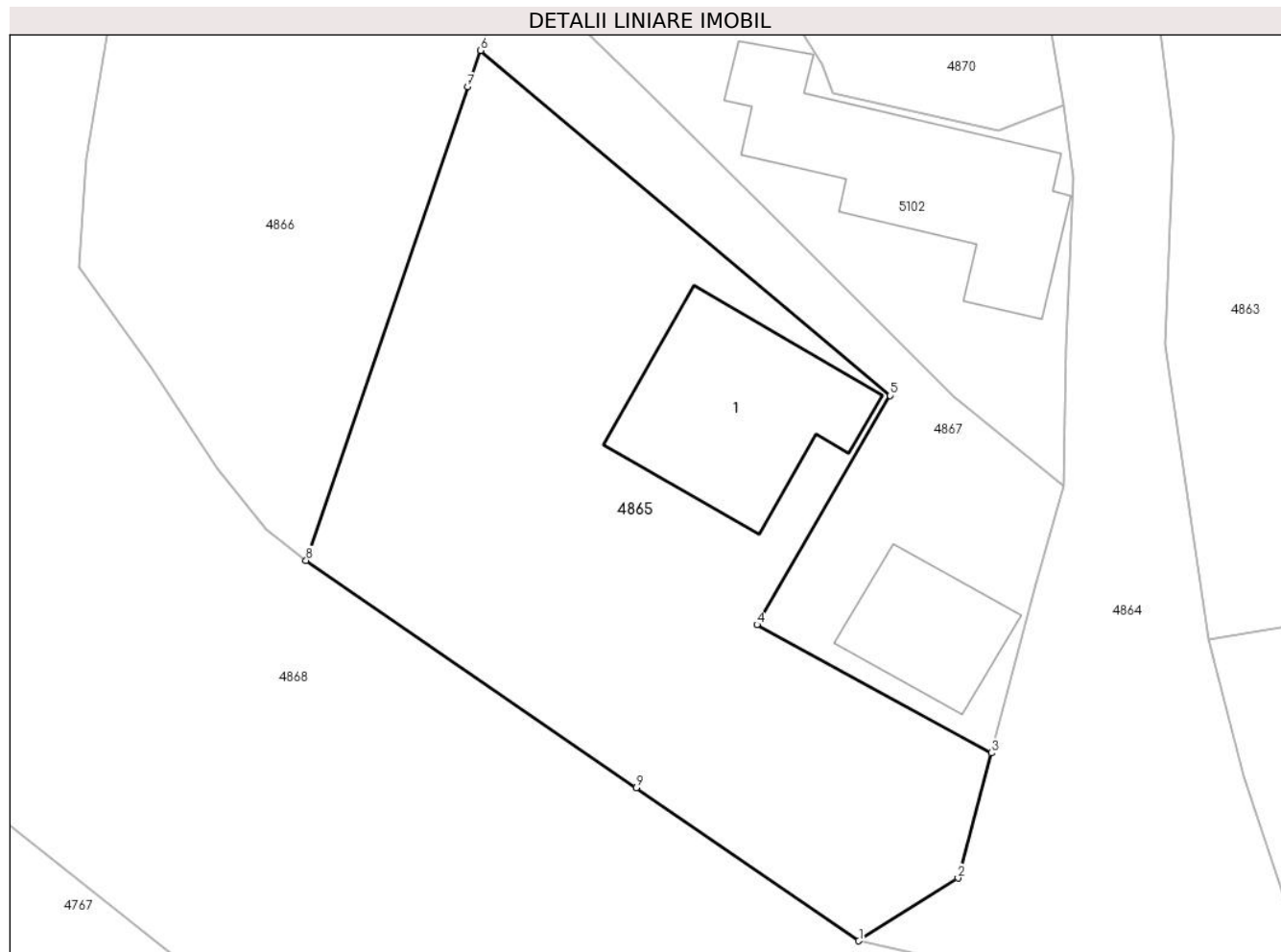

Date referitoare la teren

Crt	Categorie folosință	Intra vilan	Suprafața (mp)	Tarla	Parcelă	Nr. topo	Observații / Referințe
1	curți constructii	DA	983	-	-	-	

Date referitoare la construcții

Crt	Număr	Destinație construcție	Supraf. (mp)	Situație juridică	Observații / Referințe
A1.1		construcții de locuințe	118	Cu acte	Nr. niveluri:1; S. construita la sol:118 mp;

Lungime Segmente

1) Valorile lungimilor segmentelor sunt obținute din proiecție în plan.

Punct început	X / Y	Punct sfârșit	X / Y	Lungime segment (** (m)
1	578.510,892 639.581,425	2	578.516,626 639.585,047	6.782
2	578.516,626 639.585,047	3	578.518,547 639.592,288	7.491
3	578.518,547 639.592,288	4	578.505,006 639.599,693	15.433

Punct început	X / Y	Punct sfârșit	X / Y	Lungime segment (** (m)
4	578.505,006 639.599,693	5	578.512,715 639.612,931	15.319
5	578.512,715 639.612,931	6	578.489,045 639.632,879	30.955
6	578.489,045 639.632,879	7	578.488,288 639.630,777	2.234
7	578.488,288 639.630,777	8	578.478,955 639.603,412	28.913
8	578.478,955 639.603,412	9	578.498,034 639.590,28	23.162
9	578.498,034 639.590,28	1	578.510,892 639.581,425	15.612

** Lungimile segmentelor sunt determinate în planul de proiecție Stereo 70 și sunt rotunjite la 1 milimetru.

*** Distanța dintre puncte este formată din segmente cumulate ce sunt mai mici decât valoarea 1 milimetru.

**DATE DESPRE IMOBILUL NR. 4866**

Oficiul de Cadastru și Publicitate Imobiliară NEAMT
Biroul de Cadastru și Publicitate Imobiliară Targu-Neamt

A. Partea I. Descrierea imobilului

TEREN Intravilan

Adresa: Loc. Boboiesti, Jud. Neamt

Nr. Crt	Nr cadastral Nr. topografic	Suprafața* (mp)	Observații / Referințe
A1	52098	Din acte: 870 Masurata: 978	Sector cadastral:173 Teren imprejmuit;

B. Partea II. Proprietari și acte

Inscrieri privitoare la dreptul de proprietate și alte drepturi reale		Referințe
6381 / 18/03/2016		
Act Administrativ nr. 18 - hotarare, din 25/02/2016 emis de Consiliul Local Pipirig (anexa nr. 3 - cuprinzand bunurile care alcatuiesc domeniul privat al comunei Pipirig; certificat de atestare fiscala nr. 3741/14-03-2016 emis de Primaria Pipirig);		
B1	Intabulare, drept de PROPRIETATE, dobandit prin Lege, cota actuala 1/1, cota initiala 1/1 1) COMUNA PIPIRIG , CIF:2614228, - domeniu privat	A1

C. Partea III. SARCINI

Inscrieri privind dezmembramintele dreptului de proprietate, drepturi reale de garanție și sarcini		Referințe
/		
Act Administrativ nr. 18 - hotarare, din 25/02/2016 emis de Consiliul Local Pipirig (anexa nr. 3 - cuprinzand bunurile care alcatuiesc domeniul privat al comunei Pipirig; certificat de atestare fiscala nr. 3741/14-03-2016 emis de Primaria Pipirig);		
C1	Intabulare, drept de CONCESIUNE, dobandit prin Conventie, cota actuala 1/1, cota initiala 1/1 1) ȘUTU NATALIA	A1

Anexa Nr. 1 La Partea I

Teren

Nr cadastral	Suprafața (mp)*	Observații / Referințe
52098	Din acte: 870 Masurata: 978	

* Suprafața este determinată în planul de proiecție Stereo 70.



Date referitoare la teren

Crt	Categorie folosință	Intra vilan	Suprafața (mp)	Tarla	Parcelă	Nr. topo	Observații / Referințe
1	neproductiv	DA	978	-	-	-	

Lungime Segmente

1) Valorile lungimilor segmentelor sunt obținute din proiecție în plan.

Punct început	X / Y	Punct sfârșit	X / Y	Lungime segment (** (m)
1	578.491,161 639.667,329	2	578.487,194 639.668,2	4.061
3	578.485,628 639.668,1	4	578.480,536 639.659,773	9.761
5	578.477,676 639.653,989	6	578.476,159 639.651,565	2.86
7	578.474,086 639.650,055	8	578.469,979 639.643,81	7.474
9	578.467,632 639.634,953	10	578.466,253 639.626,623	8.443

Punct început	X / Y	Punct sfârșit	X / Y	Lungime segment (** (m)
2	578.487,194 639.668,2	3	578.485,628 639.668,1	1.569
4	578.480,536 639.659,773	5	578.477,676 639.653,989	6.452
6	578.476,159 639.651,565	7	578.474,086 639.650,055	2.565
8	578.469,979 639.643,81	9	578.467,632 639.634,953	9.163
10	578.466,253 639.626,623	11	578.465,8 639.620,33	6.309

Punct început	X / Y	Punct sfârșit	X / Y	Lungime segment (** (m)
11	578.465,8 639.620,33	12	578.466,749 639.619,09	1.561
13	578.469,962 639.614,604	14	578.473,797 639.608,769	6.982
15	578.476,646 639.605,169	16	578.478,955 639.603,412	2.901
17	578.488,288 639.630,777	18	578.489,045 639.632,879	2.234
19	578.490,933 639.638,119	20	578.491,075 639.651,132	13.014
21	578.491,216 639.667,317	1	578.491,161 639.667,329	0.056

Punct început	X / Y	Punct sfârșit	X / Y	Lungime segment (** (m)
12	578.466,749 639.619,09	13	578.469,962 639.614,604	5.518
14	578.473,797 639.608,769	15	578.476,646 639.605,169	4.591
16	578.478,955 639.603,412	17	578.488,288 639.630,777	28.913
18	578.489,045 639.632,879	19	578.490,933 639.638,119	5.57
20	578.491,075 639.651,132	21	578.491,216 639.667,317	16.186

** Lungimile segmentelor sunt determinate în planul de proiecție Stereo 70 și sunt rotunjite la 1 milimetru.

*** Distanța dintre puncte este formată din segmente cumulate ce sunt mai mici decât valoarea 1 milimetru.

**DATE DESPRE IMOBILUL NR. 4867**

Oficiul de Cadastru și Publicitate Imobiliară NEAMT
Biroul de Cadastru și Publicitate Imobiliară Targu-Neamt

A. Partea I. Descrierea imobilului

TEREN Intravilan

Adresa: Loc. Boboiesti, Str Cujba, Jud. Neamt

Nr. Crt	Nr cadastral Nr. topografic	Suprafața* (mp)	Observații / Referințe
A1	51769	Din acte: 376 Masurata: 343	Sector cadastral:173 Teren imprejmuit;

Construcții

Crt	Nr cadastral Nr. topografic	Adresa	Observații / Referințe
A1.1		Loc. Boboiesti, Str Cujba, Jud. Neamt	Nr. niveluri:1; S. construita la sol:56 mp;

B. Partea II. Proprietari și acte

Inscrieri privitoare la dreptul de proprietate și alte drepturi reale		Referințe
13863 / 02/06/2014		
Act Administrativ nr. 12 - hotarare, din 27/03/2014 emis de CONSILIUL LOCAL AL COMUNEI PIPIRIG;		
B1	Intabulare, drept de PROPRIETATE, dobandit prin Lege, cota actuala 1/1, cota initiala 1/1 1) COMUNA PIPIRIG, CIF:2614228, - domeniu privat	A1
/		
Act Administrativ nr. 19430, din 18/12/2023 emis de Primăria Com. Pipirig;		
B2	Intabulare, drept de PROPRIETATE, dobandit prin Lege, cota actuala 1/1, cota initiala 1/1 1) PLEȘCA DANIELA	A1.1

C. Partea III. SARCINI

Inscrieri privind dezmembramintele dreptului de proprietate, drepturi reale de garanție și sarcini		Referințe
/		
Act Administrativ nr. 3, din 01/04/2014 emis de Consiliul Local al COMUNEI PIPIRIG;		
C1	Intabulare, drept de CONCESIUNE durata concesiunii este de 49 de ani, începând cu data de 21.04.2014, dobandit prin Conventie, cota actuala 1/1, cota initiala 1/1 1) PLEȘCA DANIELA	A1

Anexa Nr. 1 La Partea I

Teren

Nr cadastral	Suprafața (mp)*	Observații / Referințe
51769	Din acte: 376 Masurata: 343	

* Suprafața este determinată în planul de proiecție Stereo 70.



Date referitoare la teren

Crt	Categorie folosință	Intra vilan	Suprafața (mp)	Tarla	Parcelă	Nr. topo	Observații / Referințe
1	curți constructii	DA	343	-	-	-	

Date referitoare la construcții

Crt	Număr	Destinație construcție	Supraf. (mp)	Situație juridică	Observații / Referințe
A1.1		construcții de locuințe	56	Cu acte	Nr. niveluri:1; S. construita la sol:56 mp;

Lungime Segmente

1) Valorile lungimilor segmentelor sunt obținute din proiecție în plan.

Punct început	X / Y	Punct sfârșit	X / Y	Lungime segment (** (m)
1	578.518,547 639.592,288	2	578.521,143 639.602,07	10.121
2	578.521,143 639.602,07	3	578.522,754 639.607,683	5.84
3	578.522,754 639.607,683	4	578.516,409 639.612,902	8.216

Punct început	X / Y	Punct sfârșit	X / Y	Lungime segment (** (m)
4	578.516,409 639.612,902	5	578.506,981 639.622,285	13.301
5	578.506,981 639.622,285	6	578.498,796 639.630,399	11.525
6	578.498,796 639.630,399	7	578.490,933 639.638,119	11.019
7	578.490,933 639.638,119	8	578.489,045 639.632,879	5.57
8	578.489,045 639.632,879	9	578.512,715 639.612,931	30.955
9	578.512,715 639.612,931	10	578.505,006 639.599,693	15.319
10	578.505,006 639.599,693	1	578.518,547 639.592,288	15.433

** Lungimile segmentelor sunt determinate în planul de proiecție Stereo 70 și sunt rotunjite la 1 milimetru.

*** Distanța dintre puncte este formată din segmente cumulate ce sunt mai mici decât valoarea 1 milimetru.

**DATE DESPRE IMOBILUL NR. 4868**

Oficiul de Cadastru și Publicitate Imobiliară NEAMT
Biroul de Cadastru și Publicitate Imobiliară Targu-Neamt

A. Partea I. Descrierea imobilului

TEREN Intravilan

Adresa: Loc. Boboiesti, Jud. Neamt

Nr. Crt	Nr cadastral Nr. topografic	Suprafața* (mp)	Observații / Referințe
A1		2.701	Sector cadastral:173 Teren neimpregmuit;

B. Partea II. Proprietari și acte

Inscrieri privitoare la dreptul de proprietate și alte drepturi reale		Referințe
/		
Act Normativ nr. 7, din 13/03/1996 emis de GUVERNUL ROMÂNIEI;		
B1	Inscrierea provizorie, drept de PROPRIETATE, dobandit prin Lege, cota actuala 1/1, cota initiala 1/1 1) COMUNA PIPIRIG, CIF:99999999999999, Proprietar neidentificat	A1

C. Partea III. SARCINI .

Inscrieri privind dezmembramintele dreptului de proprietate, drepturi reale de garanție și sarcini	Referințe
NU SUNT	

Anexa Nr. 1 La Partea I

Teren

Nr cadastral	Suprafața (mp)*	Observații / Referințe
	2.701	

* Suprafața este determinată în planul de proiecție Stereo 70.



Date referitoare la teren

Crt	Categorie folosință	Intra vilan	Suprafața (mp)	Tarla	Parcelă	Nr. topo	Observații / Referințe
1	faneata	DA	2.701	-	-	-	

Lungime Segmente

1) Valorile lungimilor segmentelor sunt obținute din proiecție în plan.

Punct început	X / Y	Punct sfârșit	X / Y	Lungime segment (** (m)
1	578.483,314 639.676,109	2	578.473,072 639.664,815	15.246
3	578.463,625 639.662,544	4	578.452,179 639.656,6	12.897
5	578.446,07 639.646,272	6	578.443,272 639.624,305	22.144
7	578.448,474 639.603,549	8	578.458,355 639.590,792	16.136
9	578.476,149 639.576,762	10	578.495,994 639.572,236	20.355

Punct început	X / Y	Punct sfârșit	X / Y	Lungime segment (** (m)
2	578.473,072 639.664,815	3	578.463,625 639.662,544	9.716
4	578.452,179 639.656,6	5	578.446,07 639.646,272	11.999
6	578.443,272 639.624,305	7	578.448,474 639.603,549	21.398
8	578.458,355 639.590,792	9	578.476,149 639.576,762	22.66
10	578.495,994 639.572,236	11	578.539,708 639.574,973	43.8

Punct început	X / Y	Punct sfârșit	X / Y	Lungime segment (** (m)
11	578.539,708 639.574,973	12	578.510,892 639.581,425	29.529
13	578.498,034 639.590,28	14	578.478,955 639.603,412	23.162
15	578.476,646 639.605,169	16	578.473,797 639.608,769	4.591
17	578.469,962 639.614,604	18	578.466,749 639.619,09	5.518
19	578.465,8 639.620,33	20	578.466,253 639.626,623	6.309
21	578.467,632 639.634,953	22	578.469,979 639.643,81	9.163
23	578.474,086 639.650,055	24	578.476,159 639.651,565	2.565
25	578.477,676 639.653,989	26	578.480,536 639.659,773	6.452
27	578.479,864 639.661,801	28	578.479,053 639.667,015	5.277

Punct început	X / Y	Punct sfârșit	X / Y	Lungime segment (** (m)
12	578.510,892 639.581,425	13	578.498,034 639.590,28	15.612
14	578.478,955 639.603,412	15	578.476,646 639.605,169	2.901
16	578.473,797 639.608,769	17	578.469,962 639.614,604	6.982
18	578.466,749 639.619,09	19	578.465,8 639.620,33	1.561
20	578.466,253 639.626,623	21	578.467,632 639.634,953	8.443
22	578.469,979 639.643,81	23	578.474,086 639.650,055	7.474
24	578.476,159 639.651,565	25	578.477,676 639.653,989	2.86
26	578.480,536 639.659,773	27	578.479,864 639.661,801	2.136
28	578.479,053 639.667,015	1	578.483,314 639.676,109	10.043

** Lungimile segmentelor sunt determinate în planul de proiecție Stereo 70 și sunt rotunjite la 1 milimetru.

*** Distanța dintre puncte este formată din segmente cumulate ce sunt mai mici decât valoarea 1 milimetru.

**DATE DESPRE IMOBILUL NR. 4869**

Oficiul de Cadastru și Publicitate Imobiliară NEAMT
Biroul de Cadastru și Publicitate Imobiliară Targu-Neamt

A. Partea I. Descrierea imobilului

TEREN Intravilan

Adresa: Loc. Boboiesti, Jud. Neamt

Nr. Crt	Nr cadastral Nr. topografic	Suprafața* (mp)	Observații / Referințe
A1	50359	250	Sector cadastral:173 Teren imprejmuit;

Construcții

Crt	Nr cadastral Nr. topografic	Adresa	Observații / Referințe
A1.1		Loc. Boboiesti, Jud. Neamt	Nr. niveluri:1; S. construita la sol:83 mp;
A1.2		Loc. Boboiesti, Jud. Neamt	Nr. niveluri:1; S. construita la sol:22 mp;

B. Partea II. Proprietari și acte

Inscrieri privitoare la dreptul de proprietate și alte drepturi reale		Referințe
10322 / 15/09/2011		
Act Administrativ nr. 38, din 17/08/2009 emis de PRIMARIA PIPIRIG (Certificat nr 11123/09.08.2011 Institutia Prefectului Judetului Neamt);		
B2	Intabulare, drept de PROPRIETATE inscrisa provizoriu in baza incheierii nr 6253/22.06.2011, dobandit prin Lege, cota actuala 1/1, cota initiala 1/1 1) COMUNA PIPIRIG, CIF:2614228, Domeniul Privat	A1
12173 / 19/10/2011		
Act Notarial nr. 719, din 14/10/2011 emis de BNP LAURA ANDRONACHE;		
B2	Intabulare, drept de PROPRIETATE, dobandit prin Conventie, cota actuala 1/1, cota initiala 1/1 1) CHIRIAC ELENA	A1.1
/		
Act Administrativ nr. 19417, din 18/12/2023 emis de Primăria Com. Pipirig;		
B2	Intabulare, drept de PROPRIETATE, dobandit prin Lege, cota actuala 1/1, cota initiala 1/1 1) CHIRIAC ELENA	A1.2

C. Partea III. SARCINI

Inscrieri privind dezmembramintele dreptului de proprietate, drepturi reale de garanție și sarcini		Referințe
/		
Act Administrativ nr. 6, din 02/07/2012 emis de Consiliul Local al COMUNEI PIPIRIG;		
C1	Intabulare, drept de CONCESIUNE durata concesiunii este de 49 de ani, începând cu data 02.07.2012, dobandit prin Conventie, cota actuala 1/1, cota initiala 1/1 1) CHIRIAC ELENA	A1

Anexa Nr. 1 La Partea I

Teren

Nr cadastral	Suprafața (mp)*	Observații / Referințe
50359	250	

* Suprafața este determinată în planul de proiecție Stereo 70.

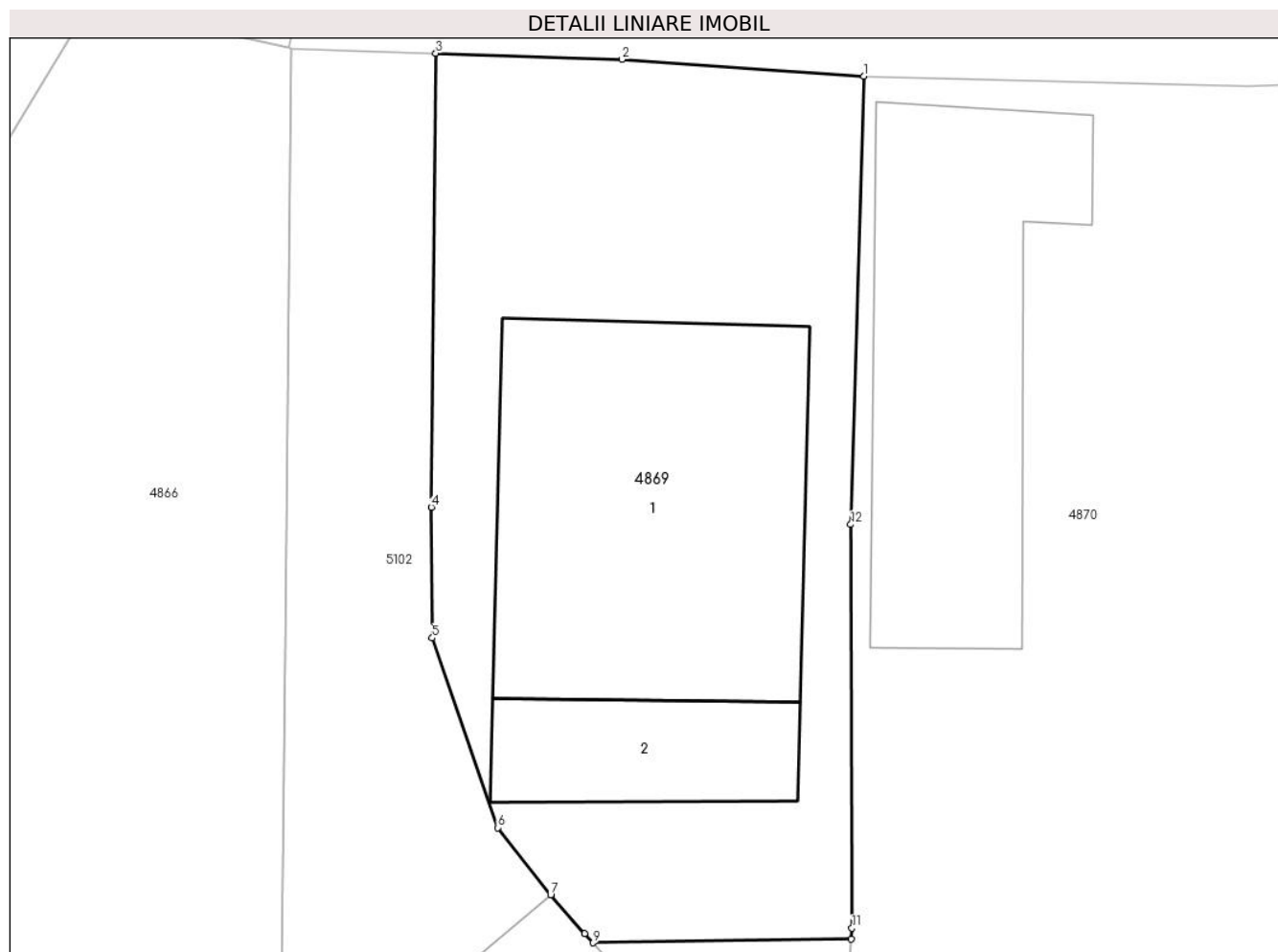

Date referitoare la teren

Crt	Categorie folosință	Intravilan	Suprafața (mp)	Tarla	Parcelă	Nr. topo	Observații / Referințe
1	curți constructii	DA	250	-	-	-	

Date referitoare la construcții

Crt	Număr	Destinație construcție	Supraf. (mp)	Situație juridică	Observații / Referințe
A1.1		construcții de locuințe	Din acte: 32 Masurata: 83	Cu acte	Nr. niveluri:1; S. construita la sol:83 mp;
A1.2		construcții anexa	22	Cu acte	Nr. niveluri:1; S. construita la sol:22 mp;

Lungime Segmente

1) Valorile lungimilor segmentelor sunt obținute din proiecție în plan.

Punct început	X / Y	Punct sfârșit	X / Y	Lungime segment (** (m)
1	578.506,52 639.666,573	2	578.500,056 639.667,025	6.48
2	578.500,056 639.667,025	3	578.495,09 639.667,189	4.969
3	578.495,09 639.667,189	4	578.494,967 639.655,081	12.109

Punct început	X / Y	Punct sfârșit	X / Y	Lungime segment (** (m)
4	578.494,967 639.655,081	5	578.494,996 639.651,594	3.487
5	578.494,996 639.651,594	6	578.496,74 639.646,529	5.357
6	578.496,74 639.646,529	7	578.498,152 639.644,739	2.28
7	578.498,152 639.644,739	8	578.499,068 639.643,71	1.378
8	578.499,068 639.643,71	9	578.499,289 639.643,462	0.332
9	578.499,289 639.643,462	10	578.506,175 639.643,562	6.887
10	578.506,175 639.643,562	11	578.506,196 639.643,852	0.291
11	578.506,196 639.643,852	12	578.506,168 639.654,619	10.767
12	578.506,168 639.654,619	1	578.506,52 639.666,573	11.959

** Lungimile segmentelor sunt determinate în planul de proiecție Stereo 70 și sunt rotunjite la 1 milimetru.

*** Distanța dintre puncte este formată din segmente cumulate ce sunt mai mici decât valoarea 1 milimetru.

**DATE DESPRE IMOBILUL NR. 4870**

Oficiul de Cadastru și Publicitate Imobiliară NEAMT
Biroul de Cadastru și Publicitate Imobiliară Targu-Neamt

A. Partea I. Descrierea imobilului

TEREN Intravilan

Adresa: Loc. Boboiesti, Str Cujba, Jud. Neamt

Nr. Crt	Nr cadastral Nr. topografic	Suprafața* (mp)	Observații / Referințe
A1	51113	Din acte: 493 Masurata: 527	Sector cadastral:173 Teren imprejmuit;

Construcții

Crt	Nr cadastral Nr. topografic	Adresa	Observații / Referințe
A1.1		Loc. Boboiesti, Str Cujba, Jud. Neamt	Nr. niveluri:1; S. construita la sol:63 mp; Casă de locuit, construită din lemn, acoperită cu tablă, compusă din două camere

B. Partea II. Proprietari și acte

Inscrieri privitoare la dreptul de proprietate și alte drepturi reale		Referințe
2482 / 19/02/2013		
Act Administrativ nr. hotărârea nr. 38, din 30/09/2011 emis de CONSILIUL LOCAL AL COMUNEI PIPIRIG (anexa nr.2 la HCL 38/2011 Cons. Loc. Pipirig);		
B1	Intabulare, drept de PROPRIETATE, dobandit prin Lege, cota actuala 1/1, cota initiala 1/1 1) COMUNA PIPIRIG , CIF:2614228, domeniul privat	A1
Act Administrativ nr. autorizație de construire nr. 37, din 15/10/2002 emis de PRIMARIA COMUNEI PIPIRIG (act administrativ nr. 86/17-12-2003 emis de PRIMARIA COMUNEI PIPIRIG);		
B1	Intabulare, drept de PROPRIETATE, dobandit prin Construire, cota actuala 1/1, cota initiala 1/1 1) SĂCUIU IOAN	A1.1

C. Partea III. SARCINI .

Inscrieri privind dezmembramintele dreptului de proprietate, drepturi reale de garanție și sarcini	Referințe
NU SUNT	

Anexa Nr. 1 La Partea I

Teren

Nr cadastral	Suprafața (mp)*	Observații / Referințe
51113	Din acte: 493 Masurata: 527	

* Suprafața este determinată în planul de proiecție Stereo 70.

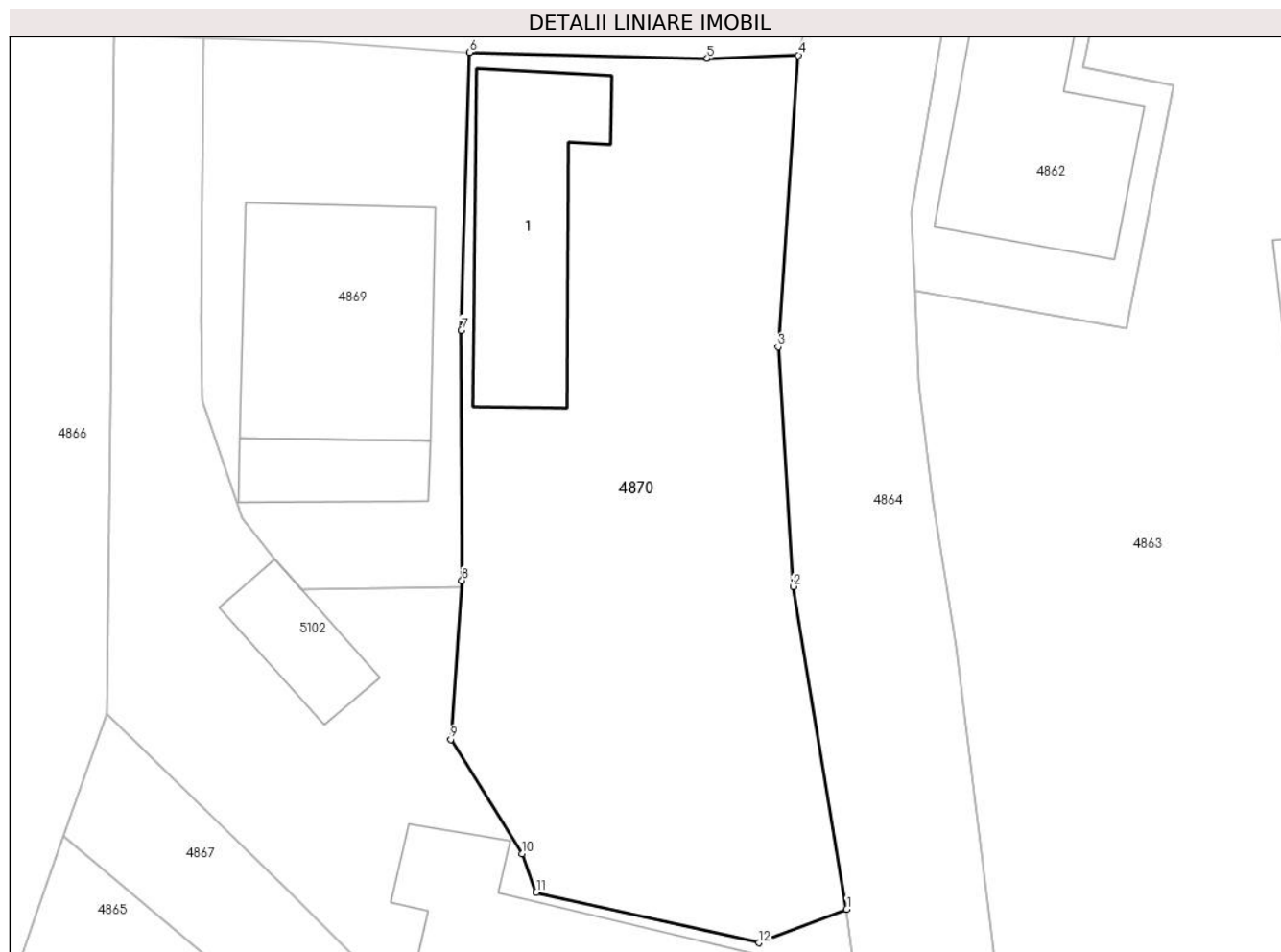

Date referitoare la teren

Crt	Categorie folosință	Intra vilan	Suprafața (mp)	Tarla	Parcelă	Nr. topo	Observații / Referințe
1	curți constructii	DA	181	-	-	-	
2	arabil	DA	346	-	-	-	

Date referitoare la construcții

Crt	Număr	Destinație construcție	Supraf. (mp)	Situație juridică	Observații / Referințe
A1.1		construcții de locuințe	Din acte: 40 Masurata: 63	Cu acte	Nr. niveluri:1; S. construita la sol:63 mp; Casă de locuit, construită din lemn, acoperită cu tablă, compusă din două camere

Lungime Segmente

1) Valorile lungimilor segmentelor sunt obținute din proiecție în plan.

Punct început	X / Y	Punct sfârșit	X / Y	Lungime segment (** (m)
1	578.522,754 639.629,704	2	578.520,45 639.643,589	14.075
2	578.520,45 639.643,589	3	578.519,804 639.653,901	10.332

Punct început	X / Y	Punct sfârșit	X / Y	Lungime segment (** (m)
3	578.519,804 639.653,901	4	578.520,675 639.666,45	12.579
4	578.520,675 639.666,45	5	578.516,745 639.666,313	3.932
5	578.516,745 639.666,313	6	578.506,52 639.666,573	10.228
6	578.506,52 639.666,573	7	578.506,168 639.654,619	11.959
7	578.506,168 639.654,619	8	578.506,196 639.643,852	10.767
8	578.506,196 639.643,852	9	578.505,704 639.637,01	6.86
9	578.505,704 639.637,01	10	578.508,78 639.632,093	5.8
10	578.508,78 639.632,093	11	578.509,392 639.630,427	1.775
11	578.509,392 639.630,427	12	578.518,969 639.628,259	9.819
12	578.518,969 639.628,259	1	578.522,754 639.629,704	4.051

** Lungimile segmentelor sunt determinate în planul de proiecție Stereo 70 și sunt rotunjite la 1 milimetru.

*** Distanța dintre puncte este formată din segmente cumulate ce sunt mai mici decât valoarea 1 milimetru.



DATE DESPRE IMOBILUL NR. 4872

Oficiul de Cadastru și Publicitate Imobiliară NEAMT
Biroul de Cadastru și Publicitate Imobiliară Targu-Neamt

A. Partea I. Descrierea imobilului

TEREN Intravilan

Adresa: Loc. Boboiesti, Str Cujba, Jud. Neamt

Nr. Crt	Nr cadastral Nr. topografic	Suprafața* (mp)	Observații / Referințe
A1	53059	864	Sector cadastral:173 Teren imprejmuit;

B. Partea II. Proprietari și acte

Inscrieri privitoare la dreptul de proprietate și alte drepturi reale		Referințe
1197 / 16/01/2019		
Act Notarial nr. 421 - act de lotizare, din 16/01/2019 emis de NP Teodorescu Mihaela;		
B1	Se infiinteaza cartea funciara 53059 a imobilului cu numarul cadastral 53059/Pipirig, rezultat din dezmembrarea imobilului cu numarul cadastral 50014 in scris in cartea funciara 50014;	A1
Act Notarial nr. Declarație aut. nr. 5965, din 27/11/2018 emis de BIN Teodorescu Mihaela;		
B3	Se actualizează înscirerea în prezenta carte funciară în sensul modificării geometriei imobilului <i>OBSERVATII: pozitie transcrisa din CF 50014/Pipirig, in scrisa prin incheierea nr. 32536 din 29/11/2018;</i>	A1
Act Administrativ nr. 34337 - referat de admitere dezmembrare imobil, din 20/12/2018 emis de OCPI Neamt;		
B5	Se radiaza inscrierea efectuata in baza incheierii nr. 1197/16.01.2019	A1
14843 / 04/06/2019		
Act Administrativ nr. Hotărâre nr. 32, din 13/05/2019 emis de CONSILIUL LOCAL AL COM. PIPIRIG;		
B6	Intabulare, drept de PROPRIETATE, dobandit prin Lege, cota actuala 1/1, cota initiala 1/1 1) JUDETUL NEAMT, CIF:2612839, * Domeniu Public	A1
18498 / 17/07/2019		
Act Administrativ nr. Hotărâre nr. 140, din 20/06/2019 emis de CONSILIUL JUDETEAN NEAMT;		
B7	Intabulare, drept de ADMINISTRARE, dobandit prin Lege, cota actuala 1/1, cota initiala 1/1 1) DIRECȚIA GENERALĂ DE ASISTENȚĂ SOCIALĂ ȘI PROTECȚIA COPILULUI NEAMȚ, CIF:9648872	A1

C. Partea III. SARCINI .

Inscrieri privind dezmembramintele dreptului de proprietate, drepturi reale de garanție și sarcini	Referințe
NU SUNT	

Anexa Nr. 1 La Partea I

Teren

Nr cadastral	Suprafața (mp)*	Observații / Referințe
53059	864	

* Suprafața este determinată în planul de proiecție Stereo 70.

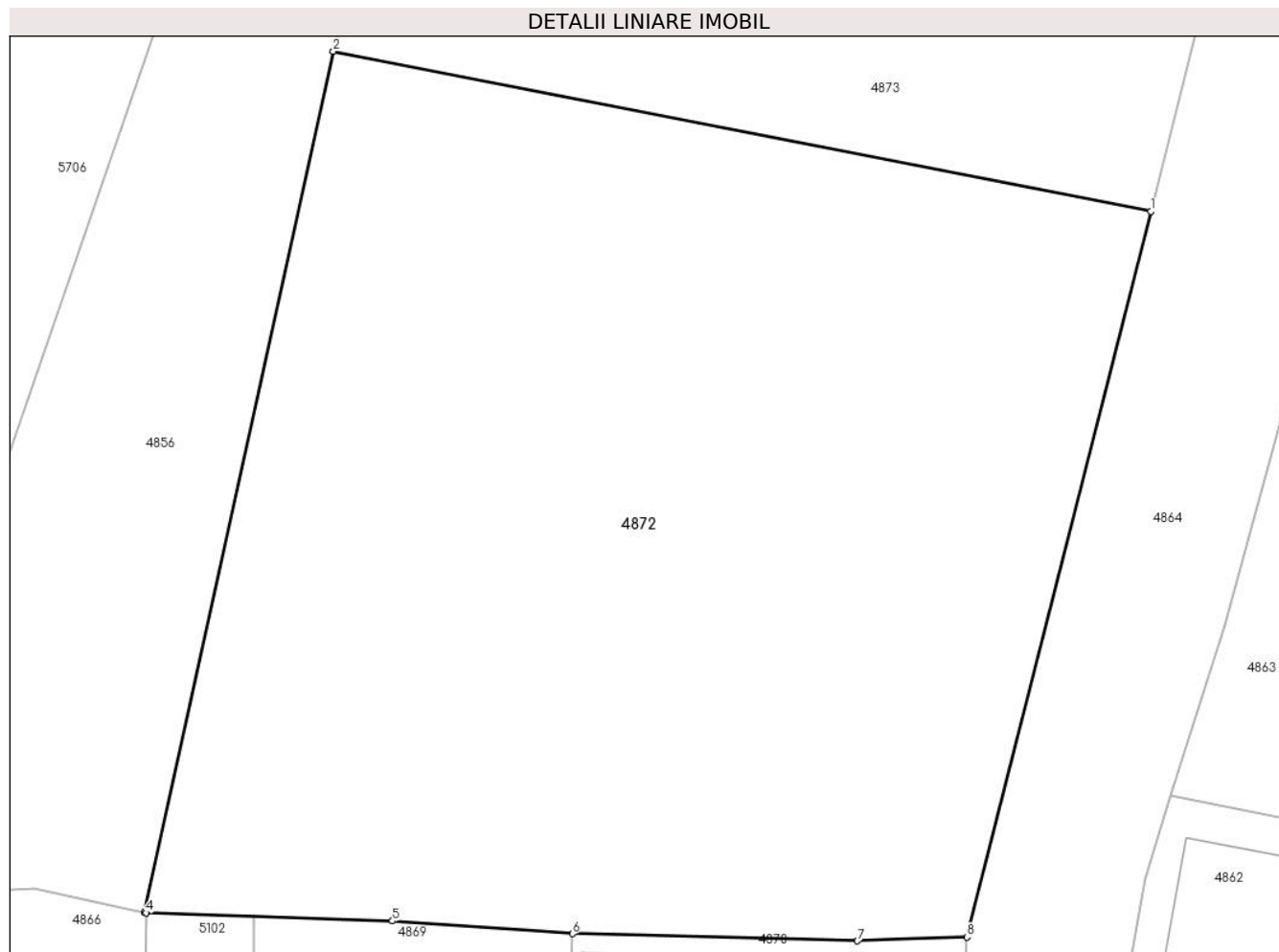

Date referitoare la teren

Crt	Categorie folosință	Intravilan	Suprafața (mp)	Tarla	Parcelă	Nr. topo	Observații / Referințe
1	faneata	DA	864	-	-	-	

Lungime Segmente

1) Valorile lungimilor segmentelor sunt obținute din proiecție în plan.

Punct început	X / Y	Punct sfârșit	X / Y	Lungime segment (** (m)
1	578.527,268 639.692,465	2	578.497,94 639.698,208	29.885
2	578.497,94 639.698,208	3	578.491,161 639.667,329	31.614
3	578.491,161 639.667,329	4	578.491,216 639.667,317	0.056
4	578.491,216 639.667,317	5	578.500,056 639.667,025	8.845
5	578.500,056 639.667,025	6	578.506,52 639.666,573	6.48

Punct început	X / Y	Punct sfârșit	X / Y	Lungime segment (** (m)
6	578.506,52 639.666,573	7	578.516,745 639.666,313	10.228
7	578.516,745 639.666,313	8	578.520,675 639.666,45	3.932
8	578.520,675 639.666,45	1	578.527,268 639.692,465	26.837

** Lungimile segmentelor sunt determinate în planul de proiecție Stereo 70 și sunt rotunjite la 1 milimetru.

*** Distanța dintre puncte este formată din segmente cumulate ce sunt mai mici decât valoarea 1 milimetru.

**DATE DESPRE IMOBILUL NR. 4873**

Oficiul de Cadastru și Publicitate Imobiliară NEAMT
Biroul de Cadastru și Publicitate Imobiliară Targu-Neamt

A. Partea I. Descrierea imobilului

TEREN Intravilan

Adresa: Loc. Boboiesti, Str Ozanei, Jud. Neamt

Nr. Crt	Nr cadastral Nr. topografic	Suprafața* (mp)	Observații / Referințe
A1	53058	853	Sector cadastral:173 Teren imprejmuit;

B. Partea II. Proprietari și acte

Inscrieri privitoare la dreptul de proprietate și alte drepturi reale		Referințe
1197 / 16/01/2019		
Act Notarial nr. 421 - act de lotizare, din 16/01/2019 emis de NP Teodorescu Mihaela;		
B1	Se infiinteaza cartea funciara 53058 a imobilului cu numarul cadastral 53058/Pipirig, rezultat din dezmembrarea imobilului cu numarul cadastral 50014 inscris in cartea funciara 50014;	A1
Act Notarial nr. Declarație aut. nr. 5965, din 27/11/2018 emis de BIN Teodorescu Mihaela;		
B3	Se actualizează înscirerea în prezenta carte funciară în sensul modificării geometriei imobilului <i>OBSERVATII: pozitie transcrisa din CF 50014/Pipirig, inscrisa prin incheierea nr. 32536 din 29/11/2018;</i>	A1
Act Administrativ nr. 34337 - referat de admitere dezmembrare imobil, din 20/12/2018 emis de OCPI NEAMT;		
B5	Se radiaza inscrierea efectuata in baza incheierii nr. 1197/16.01.2019	A1
14845 / 04/06/2019		
Act Administrativ nr. 32 - hotărâre, din 13/05/2019 emis de CONSILIUL LOCAL AL COMUNEI PIPIRIG;		
B6	Intabulare, drept de PROPRIETATE, dobandit prin Lege, cota actuala 1/1, cota initiala 1/1 1) JUDETUL NEAMT, CIF:2612839, domeniul public	A1
18500 / 17/07/2019		
Act Administrativ nr. Hotărâre nr. 140, din 20/06/2019 emis de CONSILIUL JUDETEAN NEAMT;		
B7	Intabulare, drept de ADMINISTRARE, dobandit prin Lege, cota actuala 1/1, cota initiala 1/1 1) DIRECȚIA GENERALĂ DE ASISTENȚĂ SOCIALĂ ȘI PROTECȚIA COPILULUI NEAMȚ, CIF:9648872	A1

C. Partea III. SARCINI .

Inscrieri privind dezmembramintele dreptului de proprietate, drepturi reale de garanție și sarcini	Referințe
NU SUNT	

Anexa Nr. 1 La Partea I

Teren

Nr cadastral	Suprafața (mp)*	Observații / Referințe
53058	853	

* Suprafața este determinată în planul de proiecție Stereo 70.

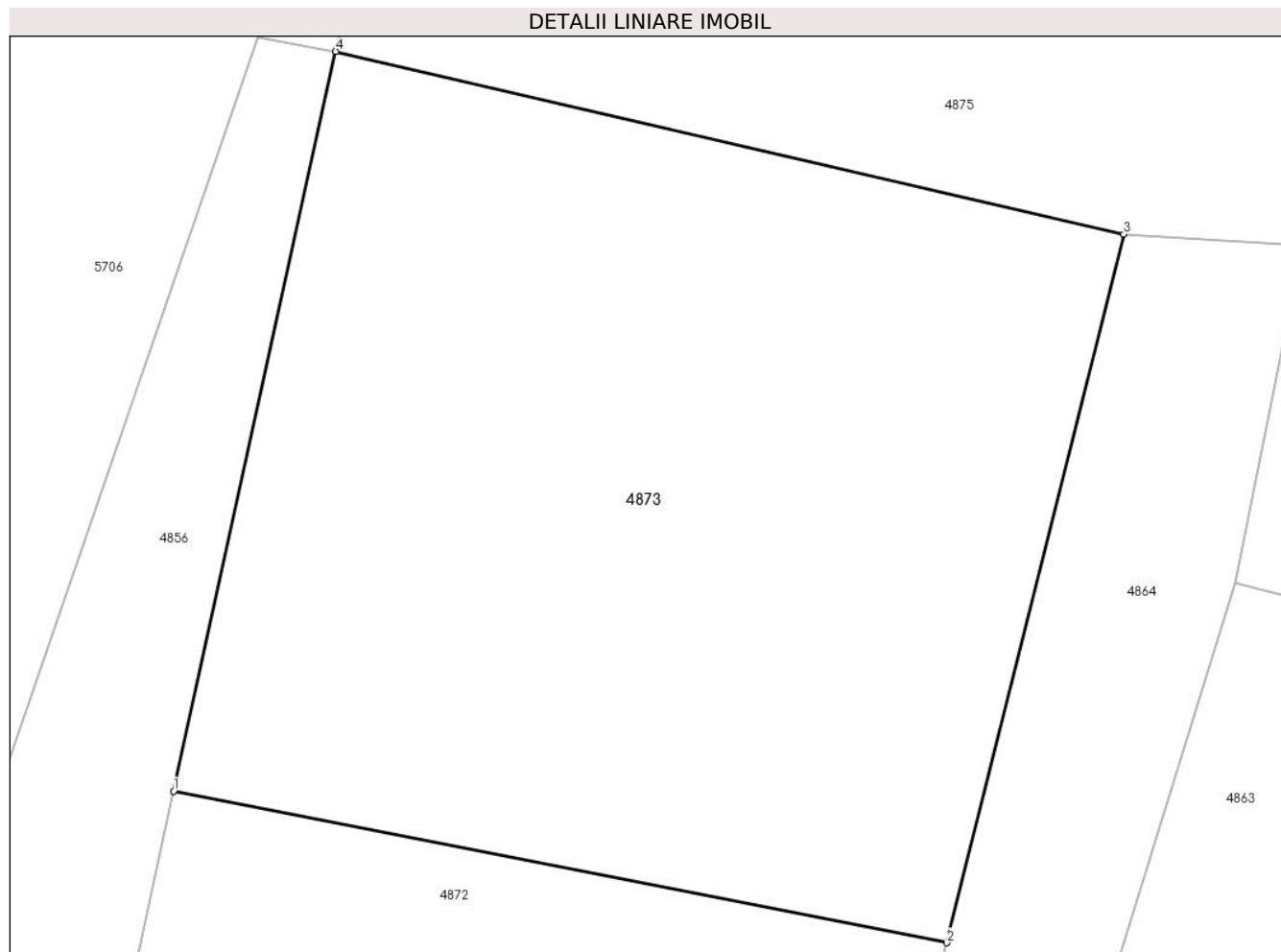

Date referitoare la teren

Crt	Categorie folosință	Intravilan	Suprafața (mp)	Tarla	Parcelă	Nr. topo	Observații / Referințe
1	faneata	DA	853	-	-	-	

Lungime Segmente

1) Valorile lungimilor segmentelor sunt obținute din proiecție în plan.

Punct început	X / Y	Punct sfârșit	X / Y	Lungime segment (** (m)
1	578.497,94 639.698,208	2	578.527,268 639.692,465	29.885
2	578.527,268 639.692,465	3	578.533,977 639.719,303	27.664
3	578.533,977 639.719,303	4	578.504,092 639.726,229	30.677
4	578.504,092 639.726,229	1	578.497,94 639.698,208	28.688

** Lungimile segmentelor sunt determinate în planul de proiecție Stereo 70 și sunt rotunjite la 1 milimetru.

***** Distanţa dintre puncte este formată din segmente cumulate ce sunt mai mici decât valoarea 1 milimetru.**

**DATE DESPRE IMOBILUL NR. 5102**

Oficiul de Cadastru și Publicitate Imobiliară NEAMT
Biroul de Cadastru și Publicitate Imobiliară Targu-Neamt

A. Partea I. Descrierea imobilului

TEREN Intravilan

Adresa: Loc. Boboiesti, Str Cujba, Jud. Neamt

Nr. Crt	Nr cadastral Nr. topografic	Suprafața* (mp)	Observații / Referințe
A1		555	Sector cadastral:173 Teren imprejmuit;

Construcții

Crt	Nr cadastral Nr. topografic	Adresa	Observații / Referințe
A1.1		Loc. Boboiesti, Str Cujba, Jud. Neamt	Nr. niveluri:1; S. construita la sol:131 mp;
A1.2		Loc. Boboiesti, Str Cujba, Jud. Neamt	Nr. niveluri:1; S. construita la sol:21 mp;

B. Partea II. Proprietari și acte

Inscrieri privitoare la dreptul de proprietate și alte drepturi reale		Referințe
/		
Act Normativ nr. 7, din 13/03/1996 emis de GUVERNUL ROMÂNIEI;		
B1	Inscrierea provizorie, drept de PROPRIETATE, dobandit prin Lege, cota actuala 1/1, cota initiala 1/1 1) COMUNA PIPIRIG , CIF:99999999999999, Proprietar neidentificat	A1, A1.1, A1.2

C. Partea III. SARCINI .

Inscrieri privind dezmembramintele dreptului de proprietate, drepturi reale de garanție și sarcini	Referințe
NU SUNT	

Anexa Nr. 1 La Partea I

Teren

Nr cadastral	Suprafața (mp)*	Observații / Referințe
	555	

* Suprafața este determinată în planul de proiecție Stereo 70.

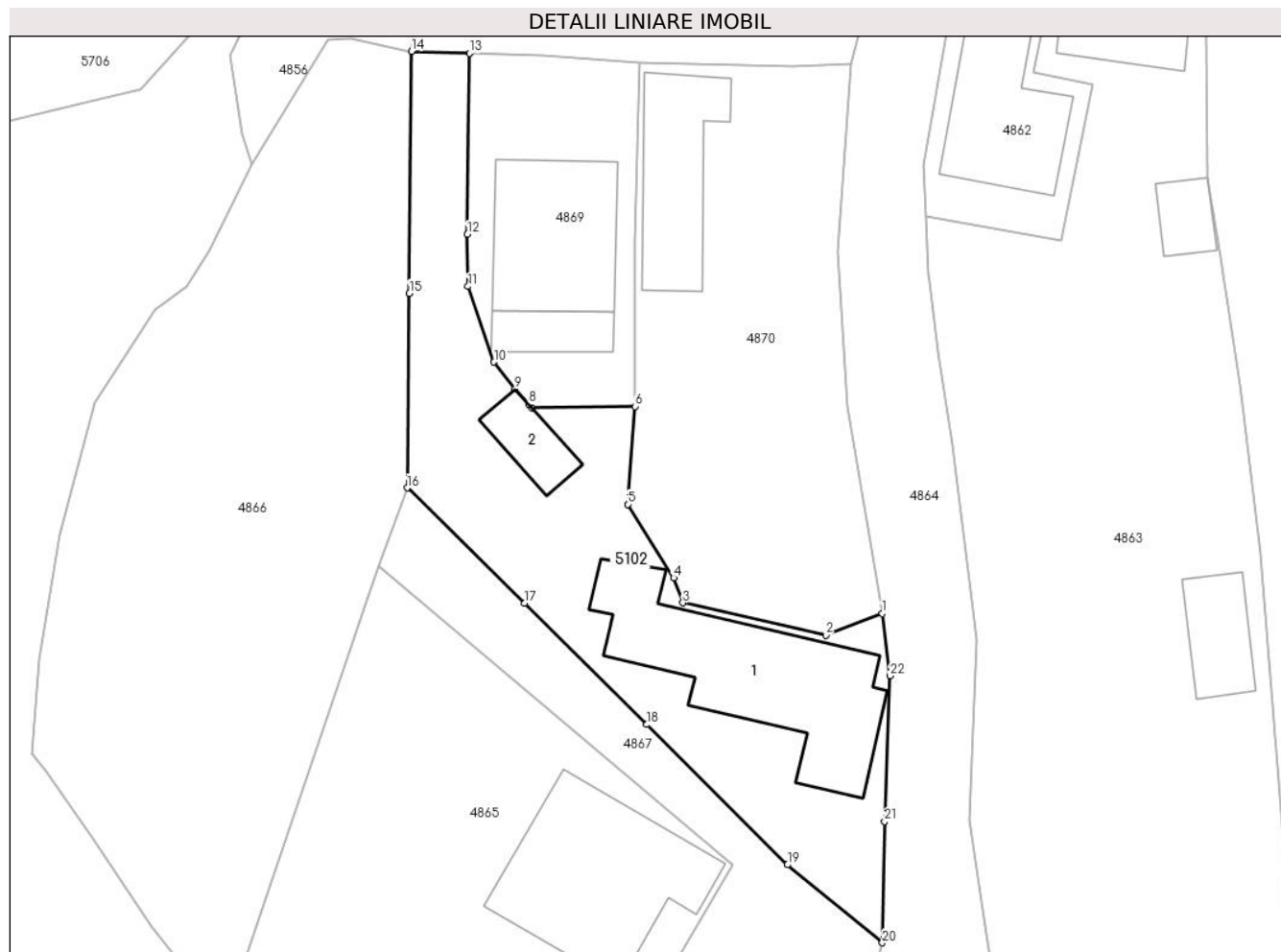

Date referitoare la teren

Crt	Categorie folosință	Intra vilan	Suprafața (mp)	Tarla	Parcelă	Nr. topo	Observații / Referințe
1	curți constructii	DA	555	-	-	-	

Date referitoare la construcții

Crt	Număr	Destinație construcție	Supraf. (mp)	Situație juridică	Observații / Referințe
A1.1		construcții de locuințe	131	Cu acte	Nr. niveluri:1; S. construita la sol:131 mp;
A1.2		construcții de locuințe	21	Cu acte	Nr. niveluri:1; S. construita la sol:21 mp;

Lungime Segmente

1) Valorile lungimilor segmentelor sunt obținute din proiecție în plan.

Punct început	X / Y	Punct sfârșit	X / Y	Lungime segment (** (m)	Punct început	X / Y	Punct sfârșit	X / Y	Lungime segment (** (m)
1	578.522,754 639.629,704	2	578.518,969 639.628,259	4.051	2	578.518,969 639.628,259	3	578.509,392 639.630,427	9.819
3	578.509,392 639.630,427	4	578.508,78 639.632,093	1.775	4	578.508,78 639.632,093	5	578.505,704 639.637,01	5.8
5	578.505,704 639.637,01	6	578.506,175 639.643,562	6.569	6	578.506,175 639.643,562	7	578.499,289 639.643,462	6.887

Punct început	X / Y	Punct sfârșit	X / Y	Lungime segment (** (m)
7	578.499,289 639.643,462	8	578.499,068 639.643,71	0.332
9	578.498,152 639.644,739	10	578.496,74 639.646,529	2.28
11	578.494,996 639.651,594	12	578.494,967 639.655,081	3.487
13	578.495,09 639.667,189	14	578.491,216 639.667,317	3.876
15	578.491,075 639.651,132	16	578.490,933 639.638,119	13.014
17	578.498,796 639.630,399	18	578.506,981 639.622,285	11.525
19	578.516,409 639.612,902	20	578.522,754 639.607,683	8.216
21	578.522,908 639.615,791	22	578.523,278 639.625,549	9.765

Punct început	X / Y	Punct sfârșit	X / Y	Lungime segment (** (m)
8	578.499,068 639.643,71	9	578.498,152 639.644,739	1.378
10	578.496,74 639.646,529	11	578.494,996 639.651,594	5.357
12	578.494,967 639.655,081	13	578.495,09 639.667,189	12.109
14	578.491,216 639.667,317	15	578.491,075 639.651,132	16.186
16	578.490,933 639.638,119	17	578.498,796 639.630,399	11.019
18	578.506,981 639.622,285	19	578.516,409 639.612,902	13.301
20	578.522,754 639.607,683	21	578.522,908 639.615,791	8.109
22	578.523,278 639.625,549	1	578.522,754 639.629,704	4.188

** Lungimile segmentelor sunt determinate în planul de proiecție Stereo 70 și sunt rotunjite la 1 milimetru.

*** Distanța dintre puncte este formată din segmente cumulate ce sunt mai mici decât valoarea 1 milimetru.

