

**DATE DESPRE IMOBILUL NR. 4760**

Oficiul de Cadastru și Publicitate Imobiliară NEAMT  
Biroul de Cadastru și Publicitate Imobiliară Targu-Neamt

**A. Partea I. Descrierea imobilului**

TEREN Intravilan

Adresa: Loc. Boboiesti, Splaiul Cireșului, Jud. Neamt

Nr. Crt	Nr cadastral Nr. topografic	Suprafața* (mp)	Observații / Referințe
A1	52133	Din acte: 500 Masurata: 499	Sector cadastral:164 Teren imprejmuit;

**B. Partea II. Proprietari și acte**

Inscrieri privitoare la dreptul de proprietate și alte drepturi reale		Referințe
<b>9726 / 25/04/2016</b>		
Act Administrativ nr. 18 - hotarare, din 25/02/2016 emis de Consiliul Local al COMUNEI PIPIRIG (anexa nr. 3 - cuprinzand bunurile care alcatuiesc domeniul privat al comunei Pipirig; certificat de atestare fiscala nr. 5436/13-04-2016 emis de Primaria Pipirig;);		
B1	Intabulare, drept de PROPRIETATE, dobandit prin Lege, cota actuala 1/1, cota initiala 1/1 1) <b>COMUNA PIPIRIG</b> , CIF:2614228, - domeniu privat	A1

**C. Partea III. SARCINI**

Inscrieri privind dezmembramintele dreptului de proprietate, drepturi reale de garanție și sarcini		Referințe
/		
Act Administrativ nr. 34, din 01/07/2016 emis de Consiliul Local al COMUNEI PIPIRIG;		
C1	Intabulare, drept de CONCESIUNE pe o perioadă de 49 de ani, începând cu data de 01.07.2016, dobandit prin Conventie, cota actuala 1/1, cota initiala 1/1 1) <b>PĂȚILIGA ELENA</b>	A1

## Anexa Nr. 1 La Partea I

## Teren

Nr cadastral	Suprafața (mp)*	Observații / Referințe
52133	Din acte: 500 Masurata: 499	

\* Suprafața este determinată în planul de proiecție Stereo 70.

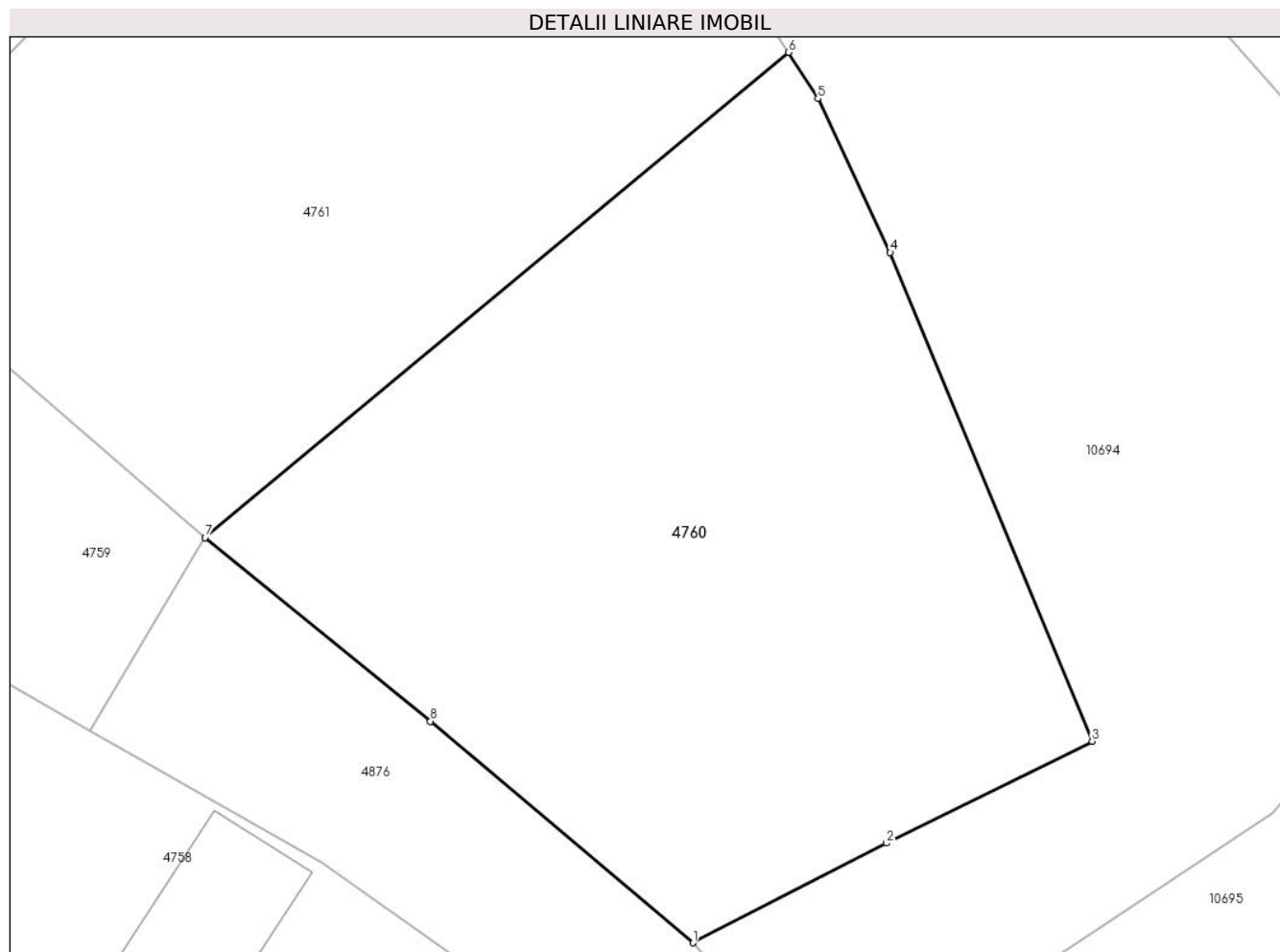

## Date referitoare la teren

Crt	Categorie folosință	Intra vilan	Suprafața (mp)	Tarla	Parcelă	Nr. topo	Observații / Referințe
1	neproductiv	DA	499	-	-	-	

## Lungime Segmente

1) Valorile lungimilor segmentelor sunt obținute din proiecție în plan.

Punct început	X / Y	Punct sfârșit	X / Y	Lungime segment (** (m)
1	579.211,687 639.423,888	2	579.218,439 639.427,37	7.597
2	579.218,439 639.427,37	3	579.225,633 639.430,936	8.029
3	579.225,633 639.430,936	4	579.218,577 639.448,018	18.482
4	579.218,577 639.448,018	5	579.216,045 639.453,393	5.942
5	579.216,045 639.453,393	6	579.215,026 639.455,013	1.914

Punct început	X / Y	Punct sfârșit	X / Y	Lungime segment (** (m)
6	579.215,026 639.455,013	7	579.194,629 639.438,056	26.525
7	579.194,629 639.438,056	8	579.202,502 639.431,63	10.163
8	579.202,502 639.431,63	1	579.211,687 639.423,888	12.013

\*\* Lungimile segmentelor sunt determinate în planul de proiecție Stereo 70 și sunt rotunjite la 1 milimetru.

\*\*\* Distanța dintre puncte este formată din segmente cumulate ce sunt mai mici decât valoarea 1 milimetru.



**DATE DESPRE IMOBILUL NR. 4761**

Oficiul de Cadastru și Publicitate Imobiliară NEAMT  
Biroul de Cadastru și Publicitate Imobiliară Targu-Neamt

**A. Partea I. Descrierea imobilului**

TEREN Intravilan

Adresa: Loc. Boboiesti, Splaiul Cireșului, Jud. Neamt

Nr. Crt	Nr cadastral Nr. topografic	Suprafața* (mp)	Observații / Referințe
A1		523	Sector cadastral:164 Teren neimpregmuit;

**B. Partea II. Proprietari și acte**

Inscrieri privitoare la dreptul de proprietate și alte drepturi reale		Referințe
/		
Act Normativ nr. 7, din 13/03/1996 emis de GUVERNUL ROMÂNIEI;		
B1	Inscrierea provizorie, drept de PROPRIETATE, dobandit prin Lege, cota actuala 1/1, cota initiala 1/1	A1
1) COMUNA PIPIRIG, CIF:99999999999999, Proprietar neidentificat		

**C. Partea III. SARCINI .**

Inscrieri privind dezmembramintele dreptului de proprietate, drepturi reale de garanție și sarcini	Referințe
NU SUNT	

## Anexa Nr. 1 La Partea I

## Teren

Nr cadastral	Suprafața (mp)*	Observații / Referințe
	523	

\* Suprafața este determinată în planul de proiecție Stereo 70.

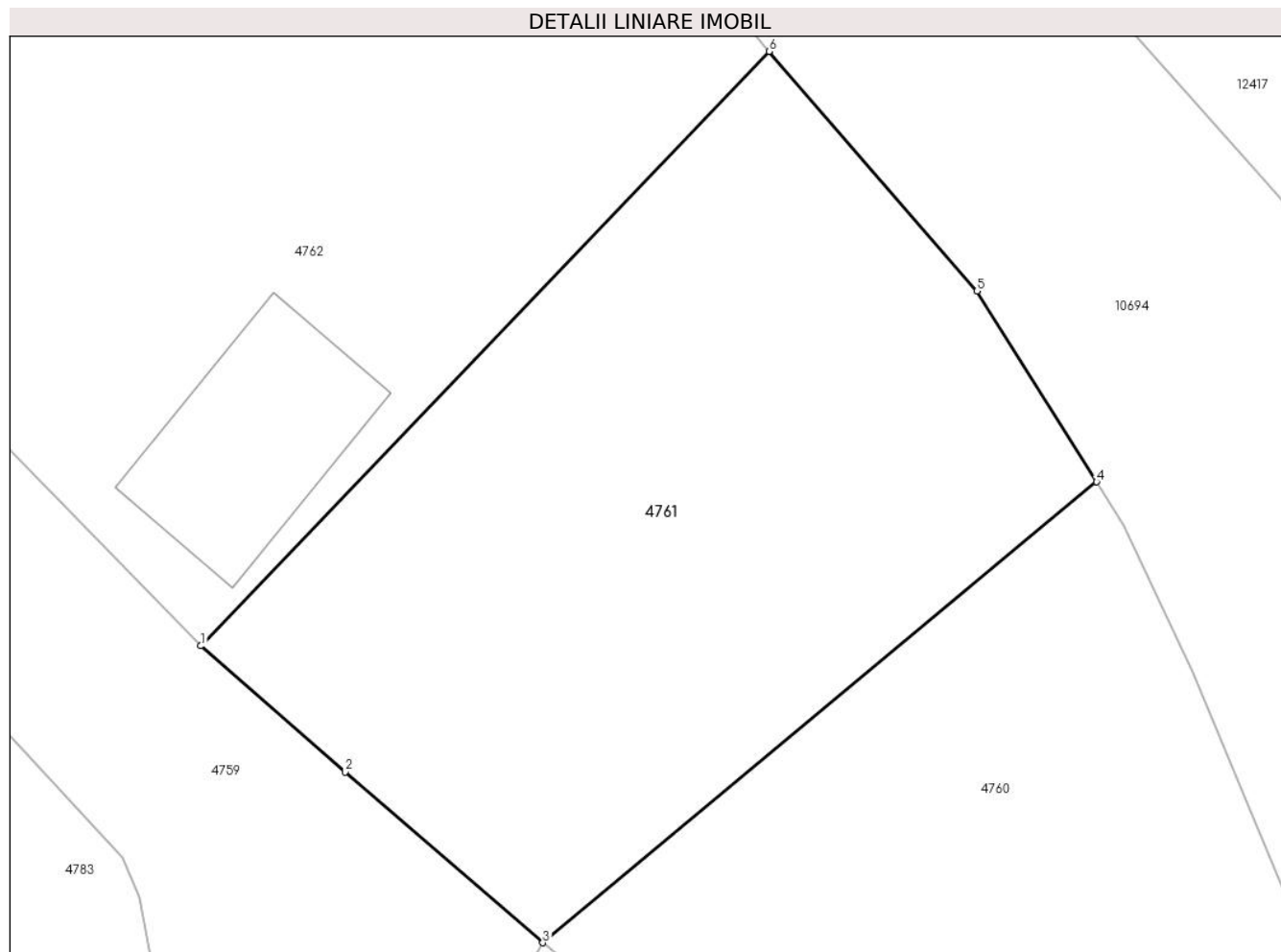

## Date referitoare la teren

Crt	Categorie folosință	Intravilan	Suprafața (mp)	Tarla	Parcelă	Nr. topo	Observații / Referințe
1	curți constructii	DA	77	-	-	-	
2	faneata	DA	446	-	-	-	

## Lungime Segmente

1) Valorile lungimilor segmentelor sunt obținute din proiecție în plan.

Punct început	X / Y	Punct sfârșit	X / Y	Lungime segment (** (m)
1	579.182,033 639.448,978	2	579.187,356 639.444,333	7.065
2	579.187,356 639.444,333	3	579.194,629 639.438,056	9.607
3	579.194,629 639.438,056	4	579.215,026 639.455,013	26.525
4	579.215,026 639.455,013	5	579.210,616 639.462,027	8.285

Punct început	X / Y	Punct sfârșit	X / Y	Lungime segment (** (m)
5	579.210,616 639.462,027	6	579.202,969 639.470,846	11.673
6	579.202,969 639.470,846	1	579.182,033 639.448,978	30.274

\*\* Lungimile segmentelor sunt determinate în planul de proiecție Stereo 70 și sunt rotunjite la 1 milimetru.

\*\*\* Distanța dintre puncte este formată din segmente cumulate ce sunt mai mici decât valoarea 1 milimetru.





**DATE DESPRE IMOBILUL NR. 4762**

Oficiul de Cadastru și Publicitate Imobiliară NEAMT  
Biroul de Cadastru și Publicitate Imobiliară Targu-Neamt

**A. Partea I. Descrierea imobilului**

TEREN Intravilan

Adresa: Loc. Boboiesti, Splaiul Cireșului, Jud. Neamt

Nr. Crt	Nr cadastral Nr. topografic	Suprafața* (mp)	Observații / Referințe
A1	53893	Din acte: 1.968 Masurata: 1.954	Sector cadastral:164 Teren imprejmuit;

**Construcții**

Crt	Nr cadastral Nr. topografic	Adresa	Observații / Referințe
A1.1		Loc. Boboiesti, Splaiul Cireșului, Jud. Neamt	Nr. niveluri:1; S. construita la sol:52 mp; S. construita desfasurata:52 mp; Anexa, parter

**B. Partea II. Proprietari și acte**

Inscrieri privitoare la dreptul de proprietate și alte drepturi reale		Referințe
<b>13397 / 15/06/2021</b>		
Act Notarial nr. Certificat de moștenitor nr. 116, din 29/05/2019 emis de NP David Daniela (act administrativ nr Certificat fiscal nr. 8038 din 09.06.2021, emis de Comuna Pipirig);		
B1	Intabulare, drept de PROPRIETATE, cu titlu de drept de moștenire după defunctul MIHĂILEANU CONSTANTIN, dobandit prin Succesiune, cota actuala 1/1, cota initiala 1/1 1) <b>BLAGA ANDREEA</b>	A1
B2	Intabulare, drept de PROPRIETATE, cu titlu de drept de moștenire după defunctul MIHĂILEANU CONSTANTIN, dobandit prin Succesiune, cota actuala 1/2, cota initiala 1/2 1) <b>BLAGA ANDREEA</b>	A1.1
<b>29804 / 22/12/2021</b>		
Act Notarial nr. CONTRACT DONAȚIE AUT. NR. 5960, din 20/12/2021 emis de BIN Teodorescu Mihaela;		
B4	Intabulare, drept de PROPRIETATE, cu titlu de drept de DONAȚIE, dobandit prin Conventie, cota actuala 1/2, cota initiala 1/2 1) <b>BLAGA ANDREEA, - Bun Propriu</b>	A1.1

**C. Partea III. SARCINI**

Inscrieri privind dezmembramintele dreptului de proprietate, drepturi reale de garanție și sarcini		Referințe
<b>29804 / 22/12/2021</b>		
Act Notarial nr. CONTRACT DONAȚIE AUT. NR. 5960, din 20/12/2021 emis de BIN Teodorescu Mihaela;		
C1	Intabulare, drept de UZUFRACT VIAGER, dobandit prin Conventie, cota actuala 1/2, cota initiala 1/2 1) <b>MIHĂILEANU CATRINA</b>	A1.1

## Anexa Nr. 1 La Partea I

## Teren

Nr cadastral	Suprafața (mp)*	Observații / Referințe
53893	Din acte: 1.968 Masurata: 1.954	

\* Suprafața este determinată în planul de proiecție Stereo 70.

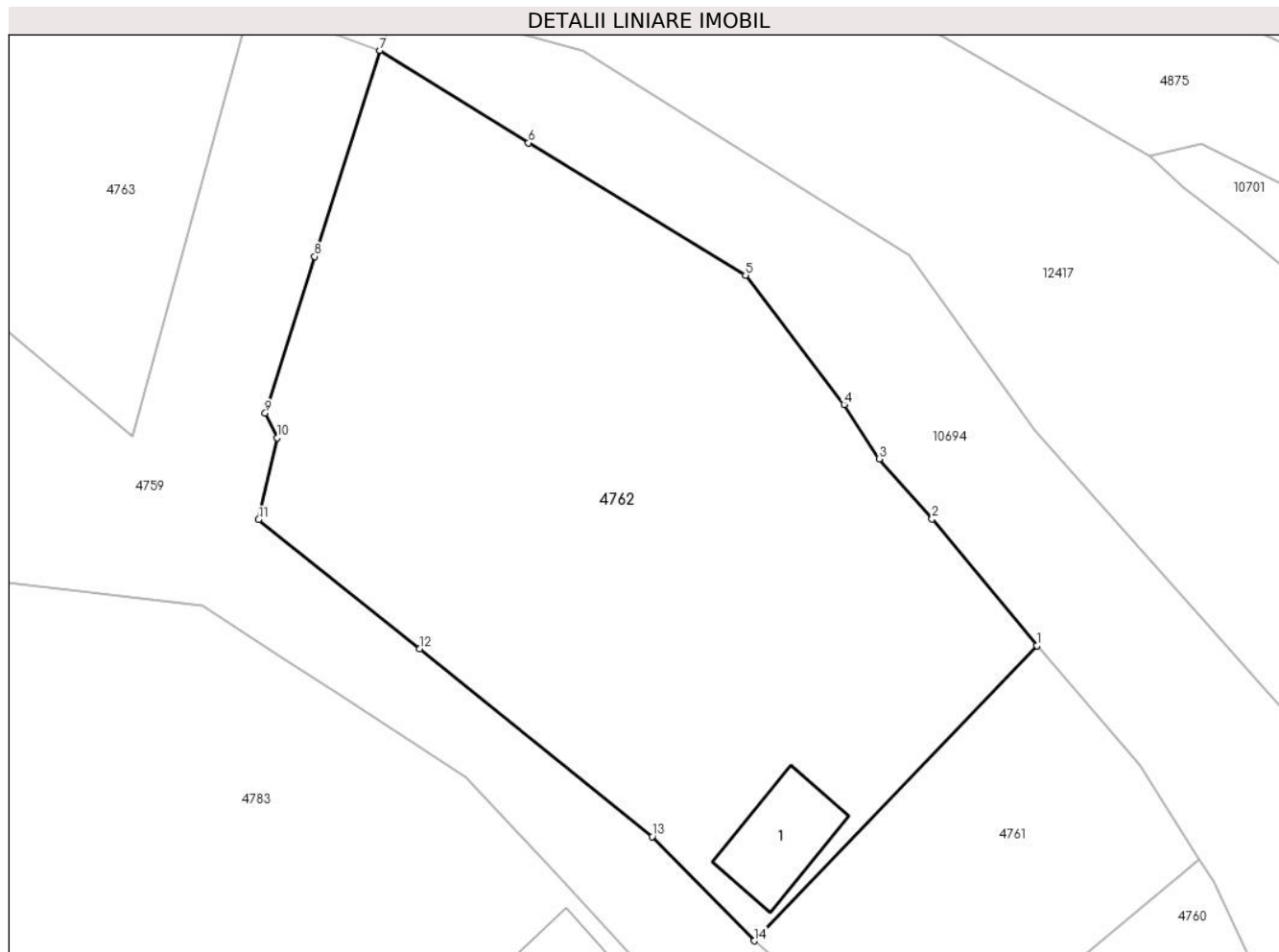

## Date referitoare la teren

Crt	Categorie folosință	Intra vilan	Suprafața (mp)	Tarla	Parcelă	Nr. topo	Observații / Referințe
1	curți constructii	DA	159	-	-	-	
2	faneata	DA	1.795	-	-	-	

## Date referitoare la construcții

Crt	Număr	Destinație construcție	Supraf. (mp)	Situație juridică	Observații / Referințe
A1.1		constructii anexa	52	Cu acte	Nr. niveluri:1; S. construita la sol:52 mp; S. construita desfasurata:52 mp; Anexa, parter

## Lungime Segmente

1) Valorile lungimilor segmentelor sunt obținute din proiecție în plan.

Punct început	X / Y	Punct sfârșit	X / Y	Lungime segment (** (m)
1	579.202,969 639.470,846	2	579.195,22 639.480,236	12.175
2	579.195,22 639.480,236	3	579.191,295 639.484,688	5.935
3	579.191,295 639.484,688	4	579.188,689 639.488,716	4.798

Punct început	X / Y	Punct sfârşit	X / Y	Lungime segment (** (m)
4	579.188,689 639.488,716	5	579.181,393 639.498,305	12.049
5	579.181,393 639.498,305	6	579.165,304 639.508,102	18.837
6	579.165,304 639.508,102	7	579.154,313 639.514,948	12.949
7	579.154,313 639.514,948	8	579.149,475 639.499,687	16.01
8	579.149,475 639.499,687	9	579.145,802 639.488,068	12.186
9	579.145,802 639.488,068	10	579.146,685 639.486,24	2.03
10	579.146,685 639.486,24	11	579.145,314 639.480,194	6.199
11	579.145,314 639.480,194	12	579.157,242 639.470,618	15.296
12	579.157,242 639.470,618	13	579.174,475 639.456,708	22.146
13	579.174,475 639.456,708	14	579.182,033 639.448,978	10.811
14	579.182,033 639.448,978	1	579.202,969 639.470,846	30.274

\*\* Lungimile segmentelor sunt determinate în planul de proiecție Stereo 70 și sunt rotunjite la 1 milimetru.

\*\*\* Distanța dintre puncte este formată din segmente cumulate ce sunt mai mici decât valoarea 1 milimetru.



**DATE DESPRE IMOBILUL NR. 10694**

Oficiul de Cadastru și Publicitate Imobiliară NEAMT  
 Biroul de Cadastru și Publicitate Imobiliară Targu-Neamt

**A. Partea I. Descrierea imobilului**

TEREN Extravilan

Adresa: Jud. Neamt

Nr. Crt	Nr cadastral Nr. topografic	Suprafața* (mp)	Observații / Referințe
A1		1.429	Sector cadastral:164 Teren neimpregmuit;

**B. Partea II. Proprietari și acte**

Inscrieri privitoare la dreptul de proprietate și alte drepturi reale		Referințe
/		
Act Normativ nr. 7, din 13/03/1996 emis de GUVERNUL ROMÂNIEI;		
B1	Inscrierea provizorie, drept de PROPRIETATE, dobandit prin Lege, cota actuala 1/1, cota initiala 1/1 1) COMUNA PIPIRIG, CIF:99999999999999, Proprietar neidentificat	A1

**C. Partea III. SARCINI .**

Inscrieri privind dezmembramintele dreptului de proprietate, drepturi reale de garanție și sarcini	Referințe
NU SUNT	

## Anexa Nr. 1 La Partea I

## Teren

Nr cadastral	Suprafața (mp)*	Observații / Referințe
	1.429	

\* Suprafața este determinată în planul de proiecție Stereo 70.

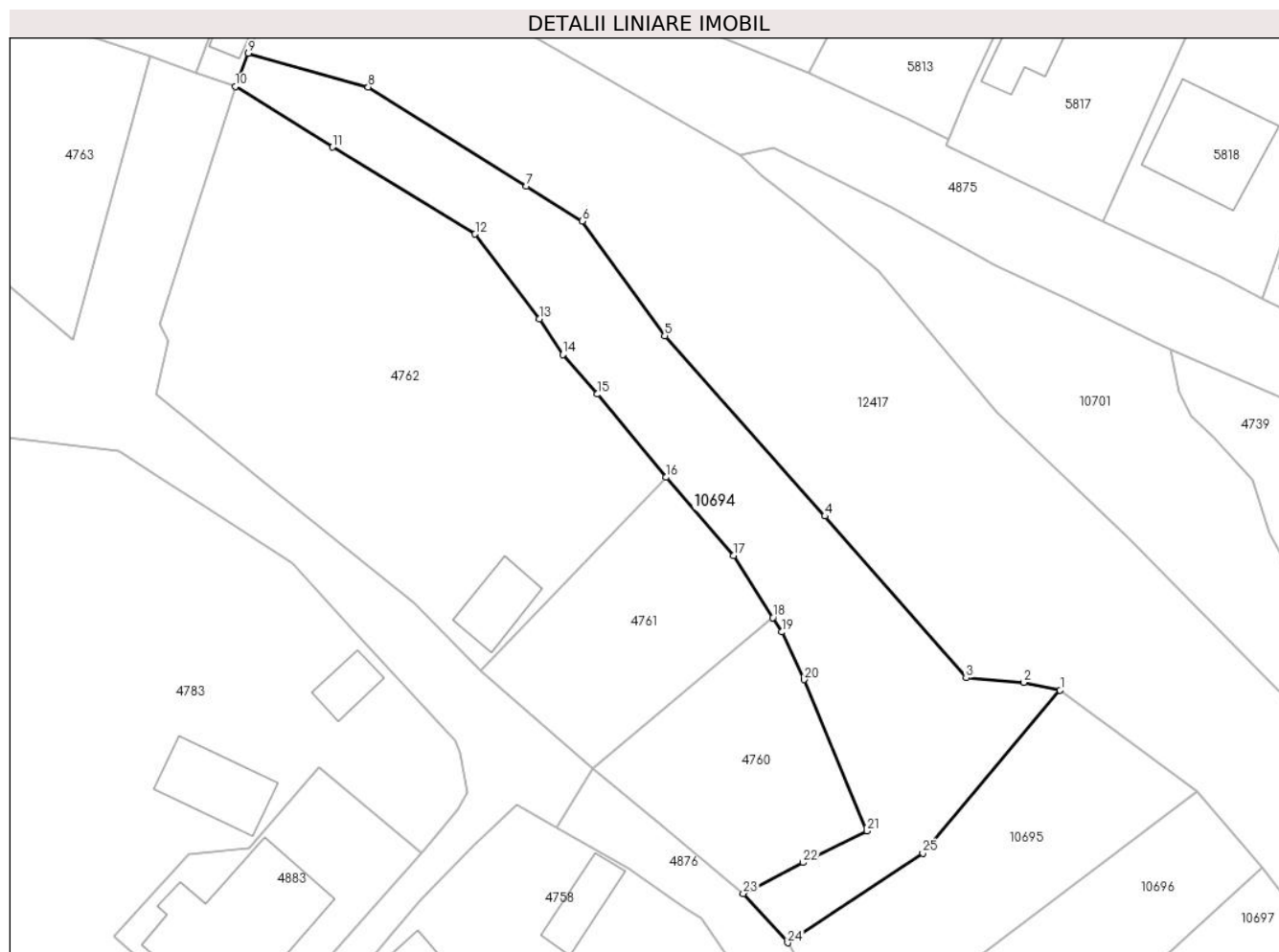

## Date referitoare la teren

Crt	Categorie folosință	Intra vilan	Suprafața (mp)	Tarla	Parcelă	Nr. topo	Observații / Referințe
1	faneata	NU	1.429	-	-	-	

## Lungime Segmente

1) Valorile lungimilor segmentelor sunt obținute din proiecție în plan.

Punct început	X / Y	Punct sfârșit	X / Y	Lungime segment (** (m)
1	579.247,46 639.446,825	2	579.243,347 639.447,697	4.204
3	579.236,855 639.448,213	4	579.220,891 639.466,475	24.256
5	579.202,805 639.486,827	6	579.193,492 639.499,746	15.926
7	579.187,194 639.503,693	8	579.169,326 639.514,894	21.089
9	579.155,781 639.518,704	10	579.154,313 639.514,948	4.033

Punct început	X / Y	Punct sfârșit	X / Y	Lungime segment (** (m)
2	579.243,347 639.447,697	3	579.236,855 639.448,213	6.512
4	579.220,891 639.466,475	5	579.202,805 639.486,827	27.227
6	579.193,492 639.499,746	7	579.187,194 639.503,693	7.433
8	579.169,326 639.514,894	9	579.155,781 639.518,704	14.071
10	579.154,313 639.514,948	11	579.165,304 639.508,102	12.949

Punct început	X / Y	Punct sfârșit	X / Y	Lungime segment (** (m)
11	579.165,304 639.508,102	12	579.181,393 639.498,305	18.837
13	579.188,689 639.488,716	14	579.191,295 639.484,688	4.798
15	579.195,22 639.480,236	16	579.202,969 639.470,846	12.175
17	579.210,616 639.462,027	18	579.215,026 639.455,013	8.285
19	579.216,045 639.453,393	20	579.218,577 639.448,018	5.942
21	579.225,633 639.430,936	22	579.218,439 639.427,37	8.029
23	579.211,687 639.423,888	24	579.216,709 639.418,324	7.495
25	579.231,96 639.428,431	1	579.247,46 639.446,825	24.054

Punct început	X / Y	Punct sfârșit	X / Y	Lungime segment (** (m)
12	579.181,393 639.498,305	13	579.188,689 639.488,716	12.049
14	579.191,295 639.484,688	15	579.195,22 639.480,236	5.935
16	579.202,969 639.470,846	17	579.210,616 639.462,027	11.673
18	579.215,026 639.455,013	19	579.216,045 639.453,393	1.914
20	579.218,577 639.448,018	21	579.225,633 639.430,936	18.482
22	579.218,439 639.427,37	23	579.211,687 639.423,888	7.597
24	579.216,709 639.418,324	25	579.231,96 639.428,431	18.296

\*\* Lungimile segmentelor sunt determinate în planul de proiecție Stereo 70 și sunt rotunjite la 1 milimetru.

\*\*\* Distanța dintre puncte este formată din segmente cumulate ce sunt mai mici decât valoarea 1 milimetru.





**DATE DESPRE IMOBILUL NR. 10695**

Oficiul de Cadastru și Publicitate Imobiliară NEAMT  
Biroul de Cadastru și Publicitate Imobiliară Targu-Neamt

**A. Partea I. Descrierea imobilului**

TEREN Extravilan

Adresa: Jud. Neamt

Nr. Crt	Nr cadastral Nr. topografic	Suprafața* (mp)	Observații / Referințe
A1	52780	Din acte: 644 Masurata: 674	Sector cadastral:164 Teren imprejmuit;

**B. Partea II. Proprietari și acte**

Inscrieri privitoare la dreptul de proprietate și alte drepturi reale		Referințe
<b>11649 / 17/04/2018</b>		
Act Administrativ nr. Hotărâre nr. 18, din 08/03/2018 emis de Consiliul Local al Comunei Pipirig (act administrativ nr Adeverința nr. 5195 din 25.04.2018, emis de Primăria Com. Pipirig;act administrativ nr Certificat fiscal nr. 4260 din 05.04.2018, emis de Primăria Com. Pipirig);		
B1	Intabulare, drept de PROPRIETATE, dobandit prin Lege, cota actuala 1/1, cota initiala 1/1 1) <b>COMUNA PIPIRIG</b> , CIF:2614228, * Domeniul Privat	A1

**C. Partea III. SARCINI**

Inscrieri privind dezmembramintele dreptului de proprietate, drepturi reale de garanție și sarcini		Referințe
/		
Act Administrativ nr. Hotărâre nr. 18, din 08/03/2018 emis de Consiliul Local al Comunei Pipirig (act administrativ nr Adeverința nr. 5195 din 25.04.2018, emis de Primăria Com. Pipirig;act administrativ nr Certificat fiscal nr. 4260 din 05.04.2018, emis de Primăria Com. Pipirig);		
C1	Intabulare, drept de CONCESIUNE pe o perioadă de 49 de ani, începând cu data de 01.08.2018, dobandit prin Conventie, cota actuala 1/1, cota initiala 1/1 1) <b>LUPU NECULAI</b>	A1

## Anexa Nr. 1 La Partea I

## Teren

Nr cadastral	Suprafața (mp)*	Observații / Referințe
52780	Din acte: 644 Masurata: 674	

\* Suprafața este determinată în planul de proiecție Stereo 70.

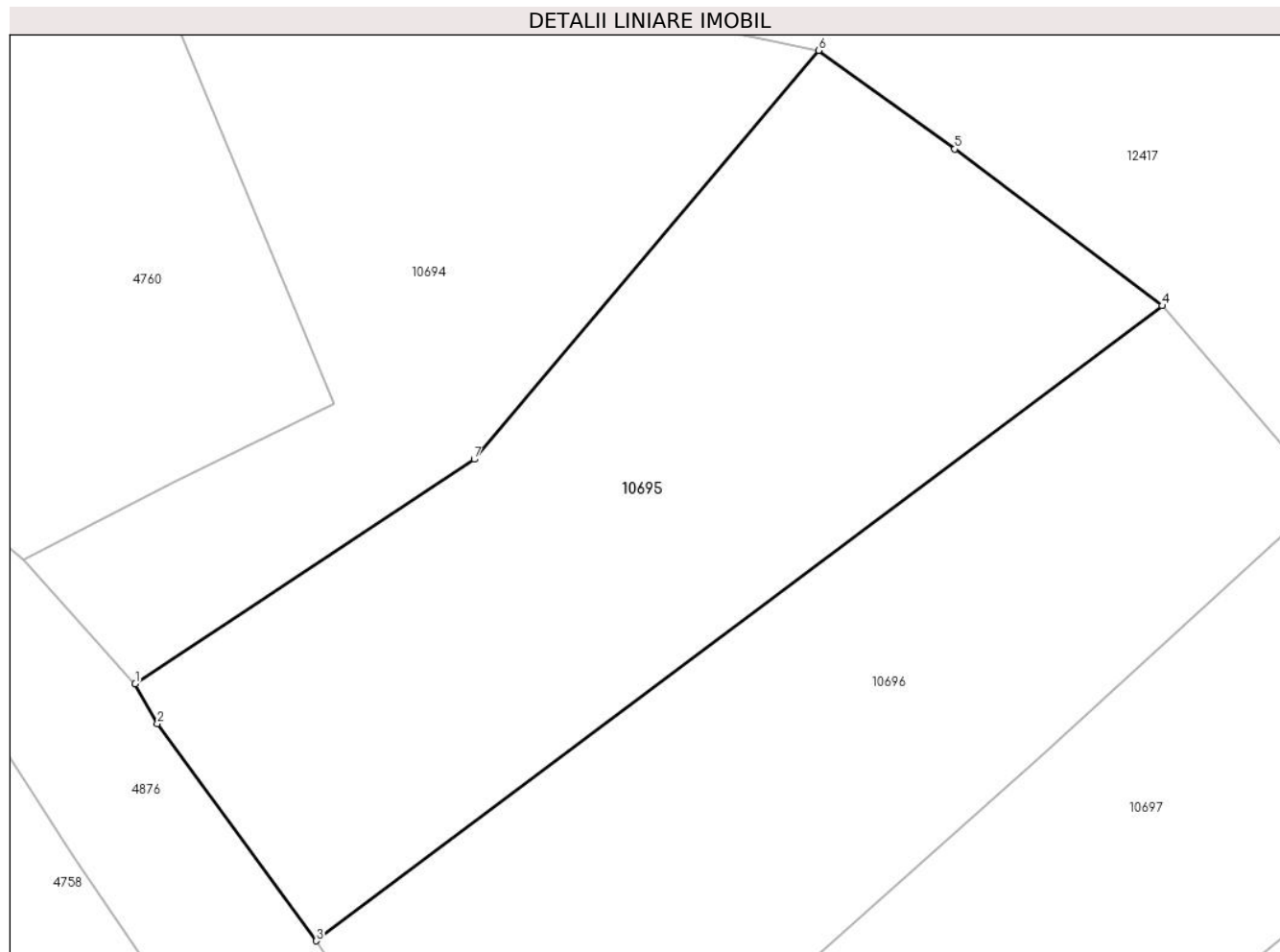

## Date referitoare la teren

Crt	Categorie folosință	Intra vilan	Suprafața (mp)	Tarla	Parcelă	Nr. topo	Observații / Referințe
1	neproductiv	NU	674	-	-	-	

## Lungime Segmente

1) Valorile lungimilor segmentelor sunt obținute din proiecție în plan.

Punct început	X / Y	Punct sfârșit	X / Y	Lungime segment (** (m)
1	579.216,709 639.418,324	2	579.217,706 639.416,54	2.044
2	579.217,706 639.416,54	3	579.224,862 639.406,76	12.118
3	579.224,862 639.406,76	4	579.262,922 639.435,336	47.594
4	579.262,922 639.435,336	5	579.253,584 639.442,383	11.699
5	579.253,584 639.442,383	6	579.247,46 639.446,825	7.565

Punct început	X / Y	Punct sfârșit	X / Y	Lungime segment (** (m)
6	579.247,46 639.446,825	7	579.231,96 639.428,431	24.054
7	579.231,96 639.428,431	1	579.216,709 639.418,324	18.296

\*\* Lungimile segmentelor sunt determinate în planul de proiecție Stereo 70 și sunt rotunjite la 1 milimetru.

\*\*\* Distanța dintre puncte este formată din segmente cumulate ce sunt mai mici decât valoarea 1 milimetru.



**DATE DESPRE IMOBILUL NR. 10696**

Oficiul de Cadastru și Publicitate Imobiliară NEAMT  
 Biroul de Cadastru și Publicitate Imobiliară Targu-Neamt

**A. Partea I. Descrierea imobilului**

TEREN Extravilan

Adresa: Jud. Neamt

Nr. Crt	Nr cadastral Nr. topografic	Suprafața* (mp)	Observații / Referințe
A1	52788	Din acte: 644 Masurata: 650	Sector cadastral:164 Teren imprejmuit;

**B. Partea II. Proprietari și acte**

Inscrieri privitoare la dreptul de proprietate și alte drepturi reale		Referințe
<b>11657 / 17/04/2018</b>		
Act Administrativ nr. 18 - hotarare, din 08/03/2018 emis de Consiliul Local al Comunei Pipirig (inscris sub semnatura privata nr - proces verbal de vecinatate din 12.04.2018, emis de -;act administrativ nr 4260 - certificat de atestare fiscala din 06.04.2018, emis de Comuna Pipirig;act administrativ nr 5195 - adeverinta din 25.04.2018, emis de Primaria comunei Pipirig);		
B1	Intabulare, drept de PROPRIETATE, dobandit prin Lege, cota actuala 1/1, cota initiala 1/1 1) <b>COMUNA PIPIRIG</b> , CIF:2614228, - domeniul privat	A1

**C. Partea III. SARCINI**

Inscrieri privind dezmembramintele dreptului de proprietate, drepturi reale de garanție și sarcini		Referințe
/		
Act Administrativ nr. 19, din 01/08/2018 emis de Consiliul Local Al Com. Pipirig;		
C1	Intabulare, drept de CONCESIUNE pe o perioadă de 49 de ani, începând cu data de 01.08.2018, dobandit prin Conventie, cota actuala 1/1, cota initiala 1/1 1) <b>ZABULIC ȘTEFAN</b>	A1

## Anexa Nr. 1 La Partea I

## Teren

Nr cadastral	Suprafața (mp)*	Observații / Referințe
52788	Din acte: 644 Masurata: 650	

\* Suprafața este determinată în planul de proiecție Stereo 70.

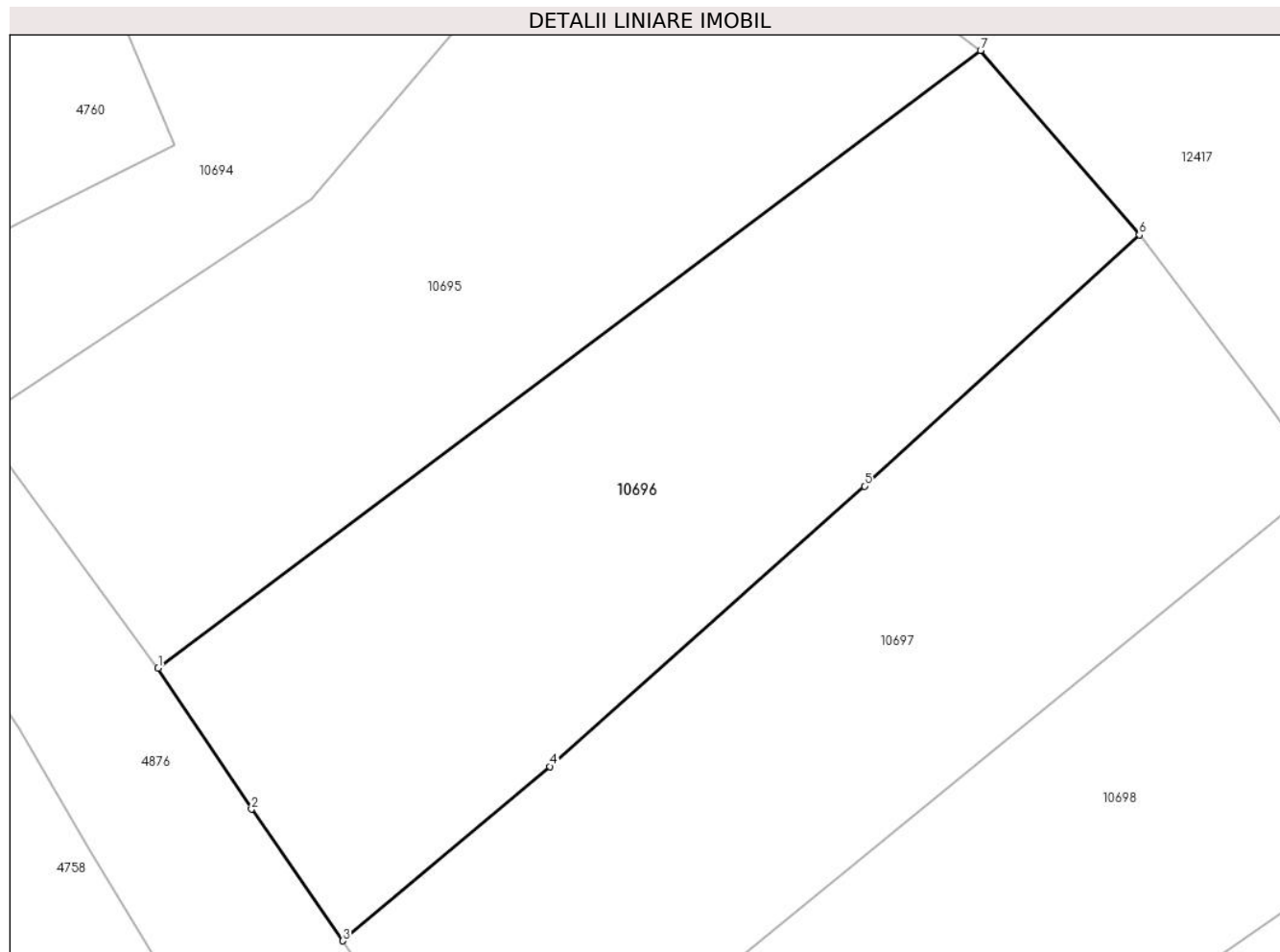

## Date referitoare la teren

Crt	Categorie folosință	Intra vilan	Suprafața (mp)	Tarla	Parcelă	Nr. topo	Observații / Referințe
1	neproductiv	NU	650	-	-	-	

## Lungime Segmente

1) Valorile lungimilor segmentelor sunt obținute din proiecție în plan.

Punct început	X / Y	Punct sfârșit	X / Y	Lungime segment (** (m)
1	579.224,862 639.406,76	2	579.229,181 639.400,225	7.833
2	579.229,181 639.400,225	3	579.233,409 639.394,135	7.414
3	579.233,409 639.394,135	4	579.242,987 639.402,206	12.525
4	579.242,987 639.402,206	5	579.257,553 639.415,179	19.506
5	579.257,553 639.415,179	6	579.270,266 639.426,806	17.228

Punct început	X / Y	Punct sfârșit	X / Y	Lungime segment (** (m)
6	579.270,266 639.426,806	7	579.262,922 639.435,336	11.256
7	579.262,922 639.435,336	1	579.224,862 639.406,76	47.594

\*\* Lungimile segmentelor sunt determinate în planul de proiecție Stereo 70 și sunt rotunjite la 1 milimetru.

\*\*\* Distanța dintre puncte este formată din segmente cumulate ce sunt mai mici decât valoarea 1 milimetru.





**DATE DESPRE IMOBILUL NR. 10697**

Oficiul de Cadastru și Publicitate Imobiliară NEAMT  
Biroul de Cadastru și Publicitate Imobiliară Targu-Neamt

**A. Partea I. Descrierea imobilului**

TEREN Extravilan

Adresa: Jud. Neamt

Nr. Crt	Nr cadastral Nr. topografic	Suprafața* (mp)	Observații / Referințe
A1	52772	Din acte: 644 Masurata: 638	Sector cadastral:164 Teren imprejmuit;

**B. Partea II. Proprietari și acte**

Inscrieri privitoare la dreptul de proprietate și alte drepturi reale		Referințe
<b>11675 / 17/04/2018</b>		
Act Administrativ nr. Hotărâre nr. 18, din 08/03/2018 emis de Consiliul Local al Comunei Pipirig (act administrativ nr Adeverința nr. 5195 din 25.04.2018, emis de Primăria Com. Pipirig;act administrativ nr Certificat fiscal nr. 4260 din 05.04.2018, emis de Primăria Com. Pipirig);		
B1	Intabulare, drept de PROPRIETATE, dobandit prin Lege, cota actuala 1/1, cota initiala 1/1 1) <b>COMUNA PIPIRIG</b> , CIF:2614228, * Domeniul Privat	A1

**C. Partea III. SARCINI**

Inscrieri privind dezmembramintele dreptului de proprietate, drepturi reale de garanție și sarcini		Referințe
/		
Act Administrativ nr. 21, din 01/08/2018 emis de CONSILIUL LOCAL AL COMUNEI PIPIRIG;		
C1	Intabulare, drept de CONCESIUNE pe o perioadă de 49 de ani, începând cu data de 01.08.2018, dobandit prin Conventie, cota actuala 1/1, cota initiala 1/1 1) <b>BĂRLIBA GRIGORE</b>	A1

## Anexa Nr. 1 La Partea I

## Teren

Nr cadastral	Suprafața (mp)*	Observații / Referințe
52772	Din acte: 644 Masurata: 638	

\* Suprafața este determinată în planul de proiecție Stereo 70.

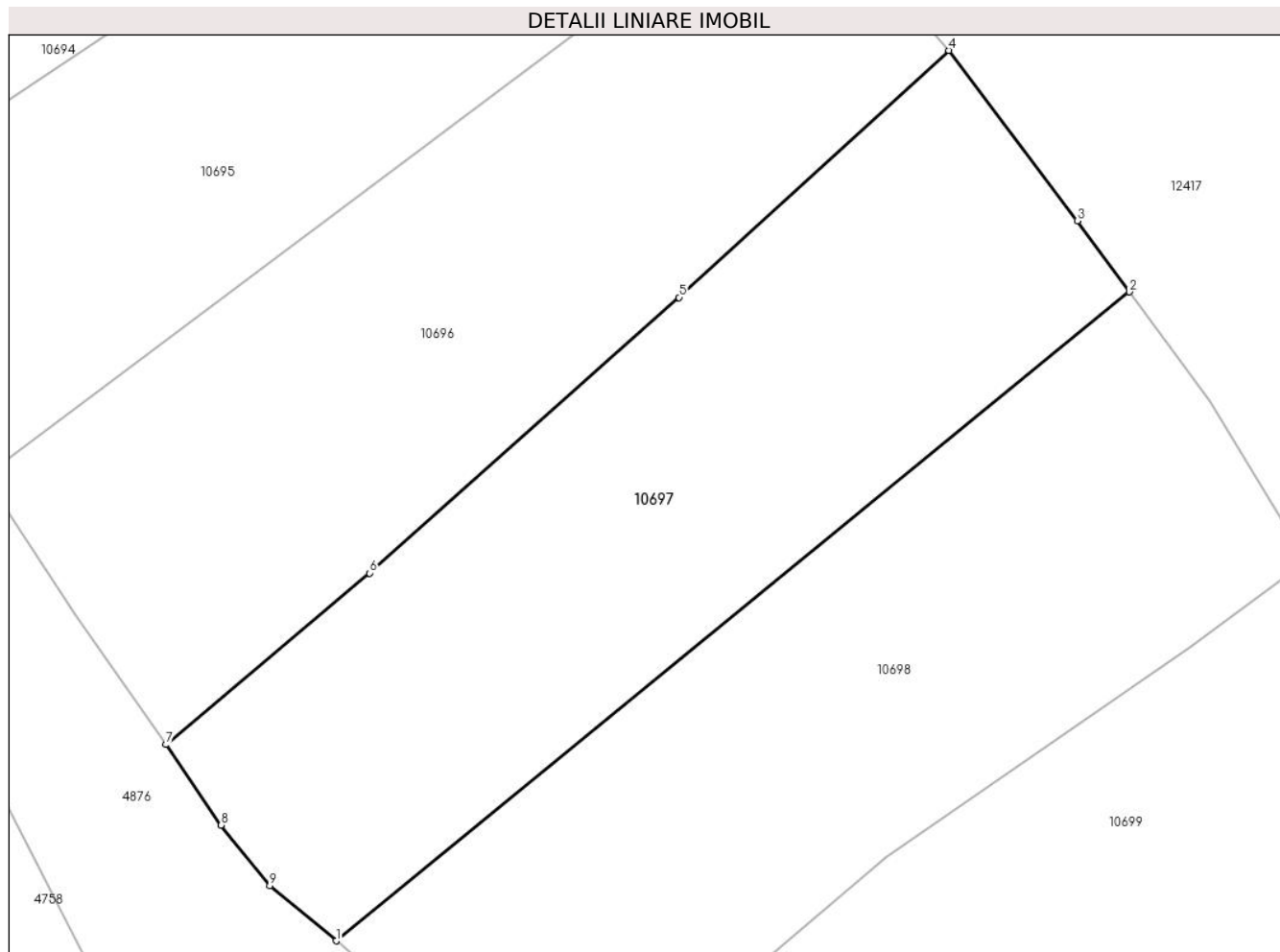

## Date referitoare la teren

Crt	Categorie folosință	Intravilan	Suprafața (mp)	Tarla	Parcelă	Nr. topo	Observații / Referințe
1	neproductiv	NU	638	-	-	-	

## Lungime Segmente

1) Valorile lungimilor segmentelor sunt obținute din proiecție în plan.

Punct început	X / Y	Punct sfârșit	X / Y	Lungime segment (** (m)
1	579.241,416 639.384,9	2	579.278,76 639.415,444	48.244
2	579.278,76 639.415,444	3	579.276,309 639.418,792	4.149
3	579.276,309 639.418,792	4	579.270,266 639.426,806	10.037
4	579.270,266 639.426,806	5	579.257,553 639.415,179	17.228
5	579.257,553 639.415,179	6	579.242,987 639.402,206	19.506

Punct început	X / Y	Punct sfârșit	X / Y	Lungime segment (** (m)
6	579.242,987 639.402,206	7	579.233,409 639.394,135	12.525
7	579.233,409 639.394,135	8	579.236,01 639.390,342	4.599
8	579.236,01 639.390,342	9	579.238,297 639.387,5	3.648
9	579.238,297 639.387,5	1	579.241,416 639.384,9	4.061

\*\* Lungimile segmentelor sunt determinate în planul de proiecție Stereo 70 și sunt rotunjite la 1 milimetru.

\*\*\* Distanța dintre puncte este formată din segmente cumulate ce sunt mai mici decât valoarea 1 milimetru.



**DATE DESPRE IMOBILUL NR. 10698**

Oficiul de Cadastru și Publicitate Imobiliară NEAMT  
 Biroul de Cadastru și Publicitate Imobiliară Targu-Neamt

**A. Partea I. Descrierea imobilului**

TEREN Extravilan

Adresa: Jud. Neamt

Nr. Crt	Nr cadastral Nr. topografic	Suprafața* (mp)	Observații / Referințe
A1	52787	Din acte: 644 Masurata: 642	Sector cadastral:164 Teren imprejmuit;

**B. Partea II. Proprietari și acte**

Inscrieri privitoare la dreptul de proprietate și alte drepturi reale		Referințe
<b>11677 / 17/04/2018</b>		
Act Administrativ nr. 18 - hotarare, din 08/03/2018 emis de Consiliul Local al Comunei Pipirig (act administrativ nr 4260 - certificat de atestare fiscala din 05.04.2018, emis de Comuna Pipirig;act administrativ nr 5195 - adeverinta din 25.04.2018, emis de Primaria comunei Pipirig;inscris sub semnatura privata nr - proces verbal de vecinatate din 12.04.2018, emis de -);		
B1	Intabulare, drept de PROPRIETATE, dobandit prin Lege, cota actuala 1/1, cota initiala 1/1 1) <b>COMUNA PIPIRIG</b> , CIF:2614228, - domeniul privat	A1

**C. Partea III. SARCINI**

Inscrieri privind dezmembramintele dreptului de proprietate, drepturi reale de garanție și sarcini		Referințe
/		
Act Administrativ nr. 20, din 01/08/2018 emis de Consiliul Local al Comunei Pipirig;		
C1	Intabulare, drept de CONCESIUNE pe o perioadă de 49 de ani, începând cu data de 01.08.2018, dobandit prin Conventie, cota actuala 1/1, cota initiala 1/1 1) <b>DIACONU NECULAI</b>	A1

## Anexa Nr. 1 La Partea I

## Teren

Nr cadastral	Suprafața (mp)*	Observații / Referințe
52787	Din acte: 644 Masurata: 642	

\* Suprafața este determinată în planul de proiecție Stereo 70.

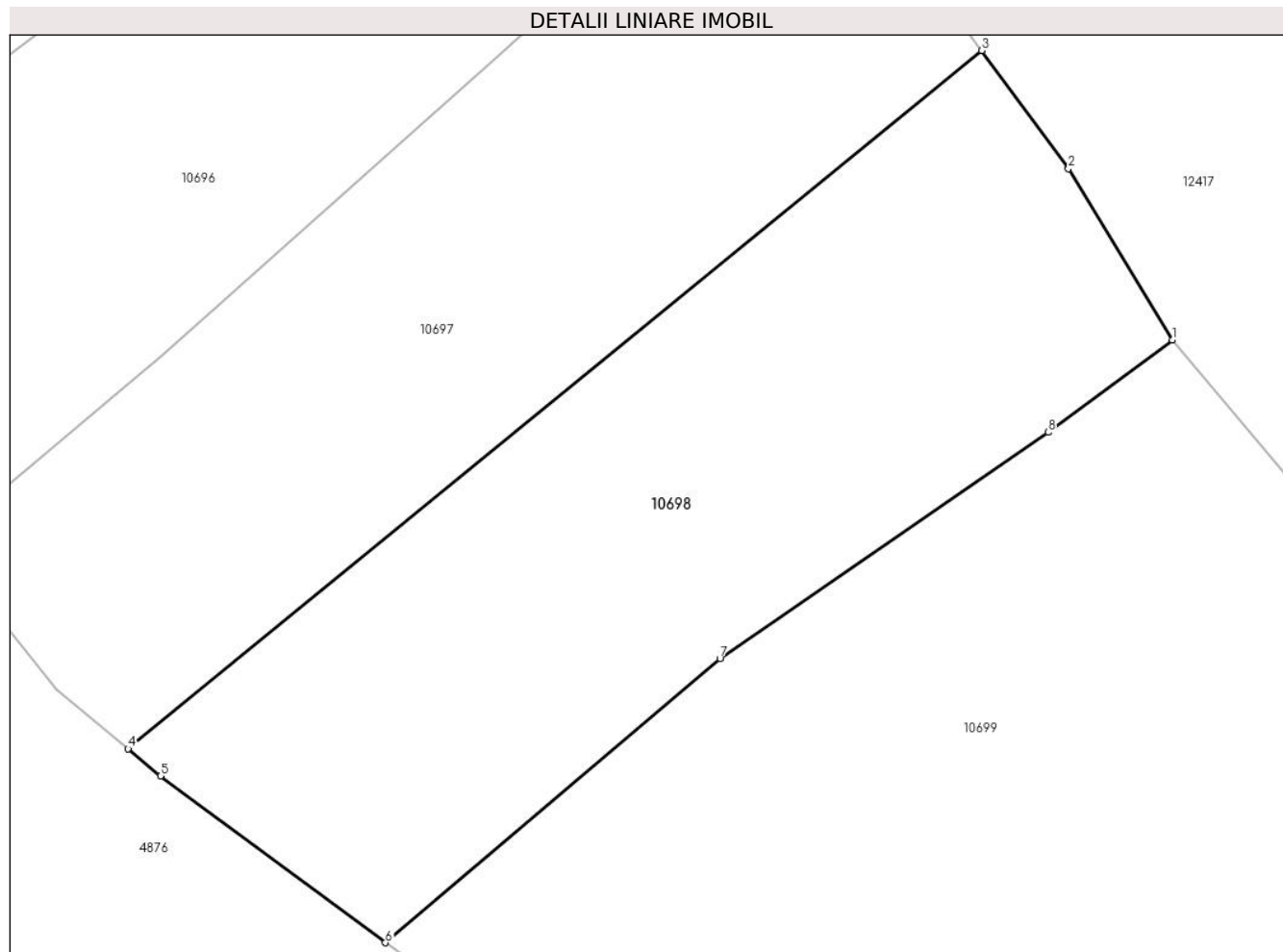

## Date referitoare la teren

Crt	Categorie folosință	Intravilan	Suprafața (mp)	Tarla	Parcelă	Nr. topo	Observații / Referințe
1	neproductiv	NU	642	-	-	-	

## Lungime Segmente

1) Valorile lungimilor segmentelor sunt obținute din proiecție în plan.

Punct început	X / Y	Punct sfârșit	X / Y	Lungime segment (** (m)
1	579.287,086 639.402,789	2	579.282,546 639.410,272	8.753
2	579.282,546 639.410,272	3	579.278,76 639.415,444	6.41
3	579.278,76 639.415,444	4	579.241,416 639.384,9	48.244
4	579.241,416 639.384,9	5	579.242,835 639.383,717	1.847
5	579.242,835 639.383,717	6	579.252,667 639.376,415	12.247

Punct început	X / Y	Punct sfârșit	X / Y	Lungime segment (** (m)
6	579.252,667 639.376,415	7	579.267,304 639.388,846	19.203
7	579.267,304 639.388,846	8	579.281,65 639.398,745	17.43
8	579.281,65 639.398,745	1	579.287,086 639.402,789	6.775

\*\* Lungimile segmentelor sunt determinate în planul de proiecție Stereo 70 și sunt rotunjite la 1 milimetru.

\*\*\* Distanța dintre puncte este formată din segmente cumulate ce sunt mai mici decât valoarea 1 milimetru.





**DATE DESPRE IMOBILUL NR. 10699**

Oficiul de Cadastru și Publicitate Imobiliară NEAMT  
Biroul de Cadastru și Publicitate Imobiliară Targu-Neamt

**A. Partea I. Descrierea imobilului**

TEREN Extravilan

Adresa: Jud. Neamt

Nr. Crt	Nr cadastral Nr. topografic	Suprafața* (mp)	Observații / Referințe
A1		1.336	Sector cadastral:164 Teren neimpregmuit;

**B. Partea II. Proprietari și acte**

Inscrieri privitoare la dreptul de proprietate și alte drepturi reale		Referințe
/		
Act Normativ nr. 7, din 13/03/1996 emis de GUVERNUL ROMANIEI;		
B1	Inscrierea provizorie, drept de PROPRIETATE, dobandit prin Lege, cota actuala 1/1, cota initiala 1/1 1) COMUNA PIPIRIG, CIF:99999999999999, Proprietar neidentificat	A1

**C. Partea III. SARCINI .**

Inscrieri privind dezmembramintele dreptului de proprietate, drepturi reale de garanție și sarcini	Referințe
NU SUNT	

## Anexa Nr. 1 La Partea I

## Teren

Nr cadastral	Suprafața (mp)*	Observații / Referințe
	1.336	

\* Suprafața este determinată în planul de proiecție Stereo 70.

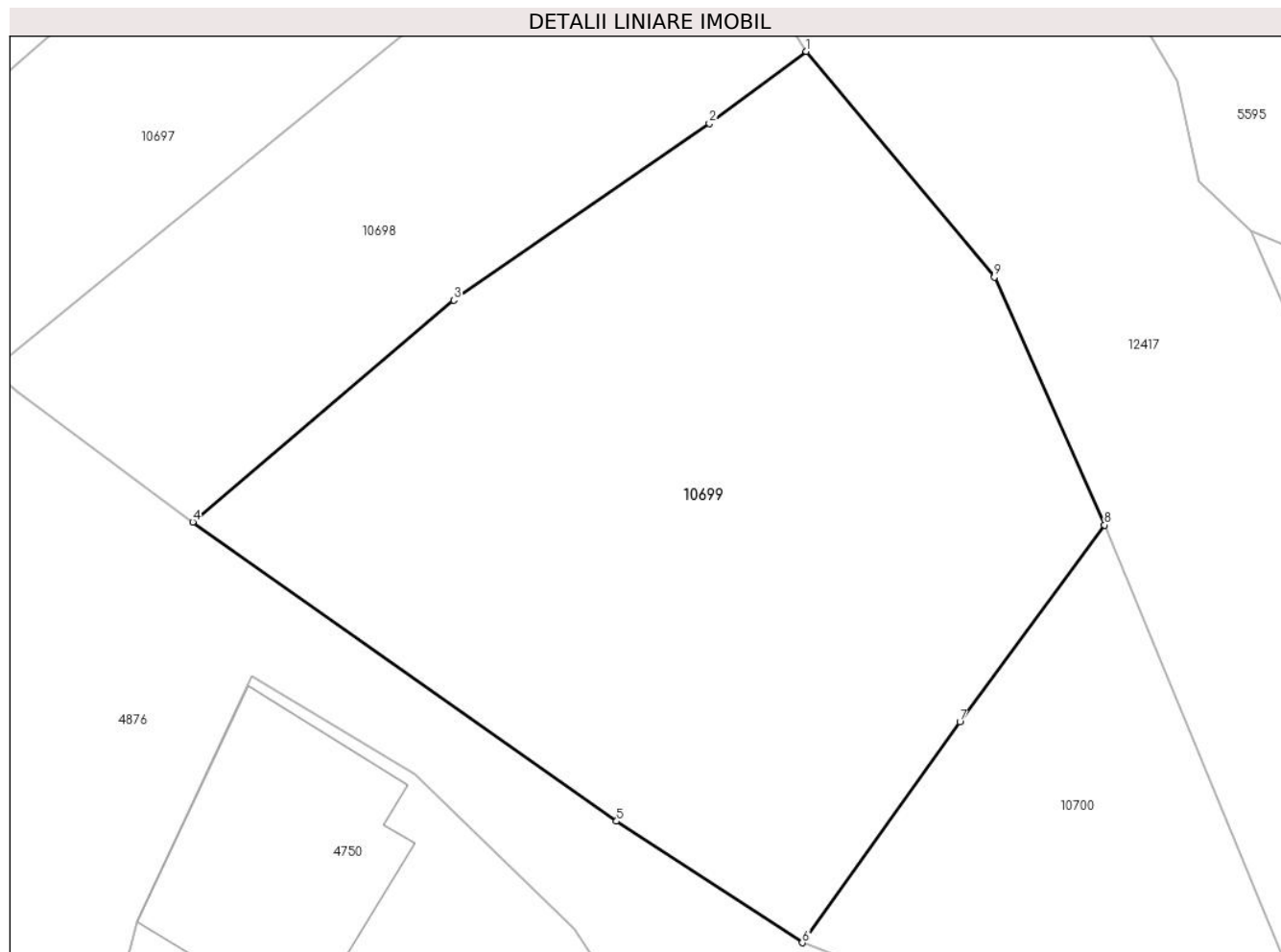

## Date referitoare la teren

Crt	Categorie folosință	Intra vilan	Suprafața (mp)	Tarla	Parcelă	Nr. topo	Observații / Referințe
1	faneata	NU	1.336	-	-	-	

## Lungime Segmente

1) Valorile lungimilor segmentelor sunt obținute din proiecție în plan.

Punct început	X / Y	Punct sfârșit	X / Y	Lungime segment (** (m)
1	579.287,086 639.402,789	2	579.281,65 639.398,745	6.775
2	579.281,65 639.398,745	3	579.267,304 639.388,846	17.43
3	579.267,304 639.388,846	4	579.252,667 639.376,415	19.203
4	579.252,667 639.376,415	5	579.276,439 639.359,648	29.09
5	579.276,439 639.359,648	6	579.286,86 639.352,838	12.449

Punct început	X / Y	Punct sfârșit	X / Y	Lungime segment (** (m)
6	579.286,86 639.352,838	7	579.295,709 639.365,206	15.208
7	579.295,709 639.365,206	8	579.303,819 639.376,25	13.702
8	579.303,819 639.376,25	9	579.297,644 639.390,136	15.197
9	579.297,644 639.390,136	1	579.287,086 639.402,789	16.479

\*\* Lungimile segmentelor sunt determinate în planul de proiecție Stereo 70 și sunt rotunjite la 1 milimetru.

\*\*\* Distanța dintre puncte este formată din segmente cumulate ce sunt mai mici decât valoarea 1 milimetru.



**DATE DESPRE IMOBILUL NR. 10700**

Oficiul de Cadastru și Publicitate Imobiliară NEAMT  
Biroul de Cadastru și Publicitate Imobiliară Targu-Neamt

**A. Partea I. Descrierea imobilului**

TEREN Extravilan

Adresa: Jud. Neamt

Nr. Crt	Nr cadastral Nr. topografic	Suprafața* (mp)	Observații / Referințe
A1		471	Sector cadastral:164 Teren neimpregmuit;

**B. Partea II. Proprietari și acte**

Inscrieri privitoare la dreptul de proprietate și alte drepturi reale		Referințe
/		
Act Normativ nr. 7, din 13/03/1996 emis de GUVERNUL ROMÂNIEI;		
B1	Inscrierea provizorie, drept de PROPRIETATE, dobandit prin Lege, cota actuala 1/1, cota initiala 1/1	A1
1) COMUNA PIPIRIG, CIF:99999999999999, Proprietar neidentificat		

**C. Partea III. SARCINI .**

Inscrieri privind dezmembramintele dreptului de proprietate, drepturi reale de garanție și sarcini	Referințe
NU SUNT	

## Anexa Nr. 1 La Partea I

## Teren

Nr cadastral	Suprafața (mp)*	Observații / Referințe
	471	

\* Suprafața este determinată în planul de proiecție Stereo 70.

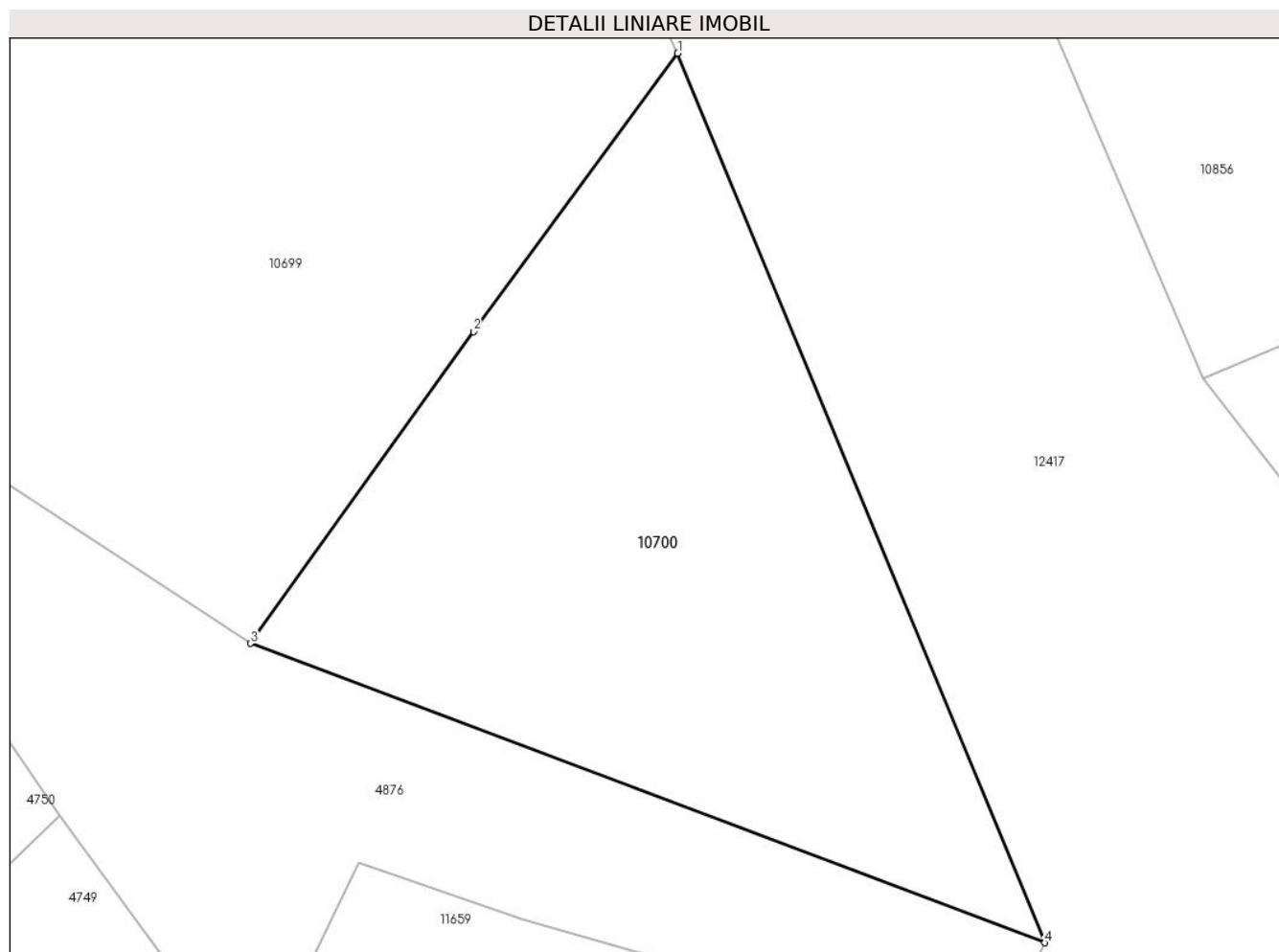

## Date referitoare la teren

Crt	Categorie folosință	Intra vilan	Suprafața (mp)	Tarla	Parcelă	Nr. topo	Observații / Referințe
1	faneata	NU	471	-	-	-	

## Lungime Segmente

1) Valorile lungimilor segmentelor sunt obținute din proiecție în plan.

Punct început	X / Y	Punct sfârșit	X / Y	Lungime segment (** (m)
1	579.303,819 639.376,25	2	579.295,709 639.365,206	13.702
2	579.295,709 639.365,206	3	579.286,86 639.352,838	15.208
3	579.286,86 639.352,838	4	579.318,393 639.340,958	33.697
4	579.318,393 639.340,958	1	579.303,819 639.376,25	38.183

\*\* Lungimile segmentelor sunt determinate în planul de proiecție Stereo 70 și sunt rotunjite la 1 milimetru.

**\*\*\* Distanţa dintre puncte este formată din segmente cumulate ce sunt mai mici decât valoarea 1 milimetru.**

