

**DATE DESPRE IMOBILUL NR. 4941**

Oficiul de Cadastru și Publicitate Imobiliară NEAMT
Biroul de Cadastru și Publicitate Imobiliară Targu-Neamt

A. Partea I. Descrierea imobilului

TEREN Intravilan

Adresa: Loc. Boboiesti, Str Ozanei, Jud. Neamt

Nr. Crt	Nr cadastral Nr. topografic	Suprafața* (mp)	Observații / Referințe
A1		2.020	Sector cadastral:78 Teren neimprejmut;

Construcții

Crt	Nr cadastral Nr. topografic	Adresa	Observații / Referințe
A1.1		Loc. Boboiesti, Str Ozanei, Jud. Neamt	Nr. niveluri:1; S. construita la sol:82 mp;
A1.2		Loc. Boboiesti, Str Ozanei, Jud. Neamt	Nr. niveluri:1; S. construita la sol:49 mp;
A1.3		Loc. Boboiesti, Str Ozanei, Jud. Neamt	Nr. niveluri:1; S. construita la sol:27 mp;

B. Partea II. Proprietari și acte

Inscrieri privitoare la dreptul de proprietate și alte drepturi reale		Referințe
/		
Act Administrativ nr. 14200, din 14/09/2023 emis de Primăria Com. Pipirig;		
B1	Inscrierea posesiei, drept de PROPRIETATE, dobandit prin Lege, cota actuala 1/1, cota initiala 1/1 1) ANTON MIHAI	A1
Act Administrativ nr. 14187, din 14/09/2023 emis de Primăria Com. Pipirig;		
B2	Intabulare, drept de PROPRIETATE, dobandit prin Lege, cota actuala 1/1, cota initiala 1/1 1) ANTON MIHAI	A1.1, A1.2, A1.3

C. Partea III. SARCINI .

Inscrieri privind dezmembramintele dreptului de proprietate, drepturi reale de garanție și sarcini	Referințe
NU SUNT	

Anexa Nr. 1 La Partea I

Teren

Nr cadastral	Suprafața (mp)*	Observații / Referințe
	2.020	

* Suprafața este determinată în planul de proiecție Stereo 70.

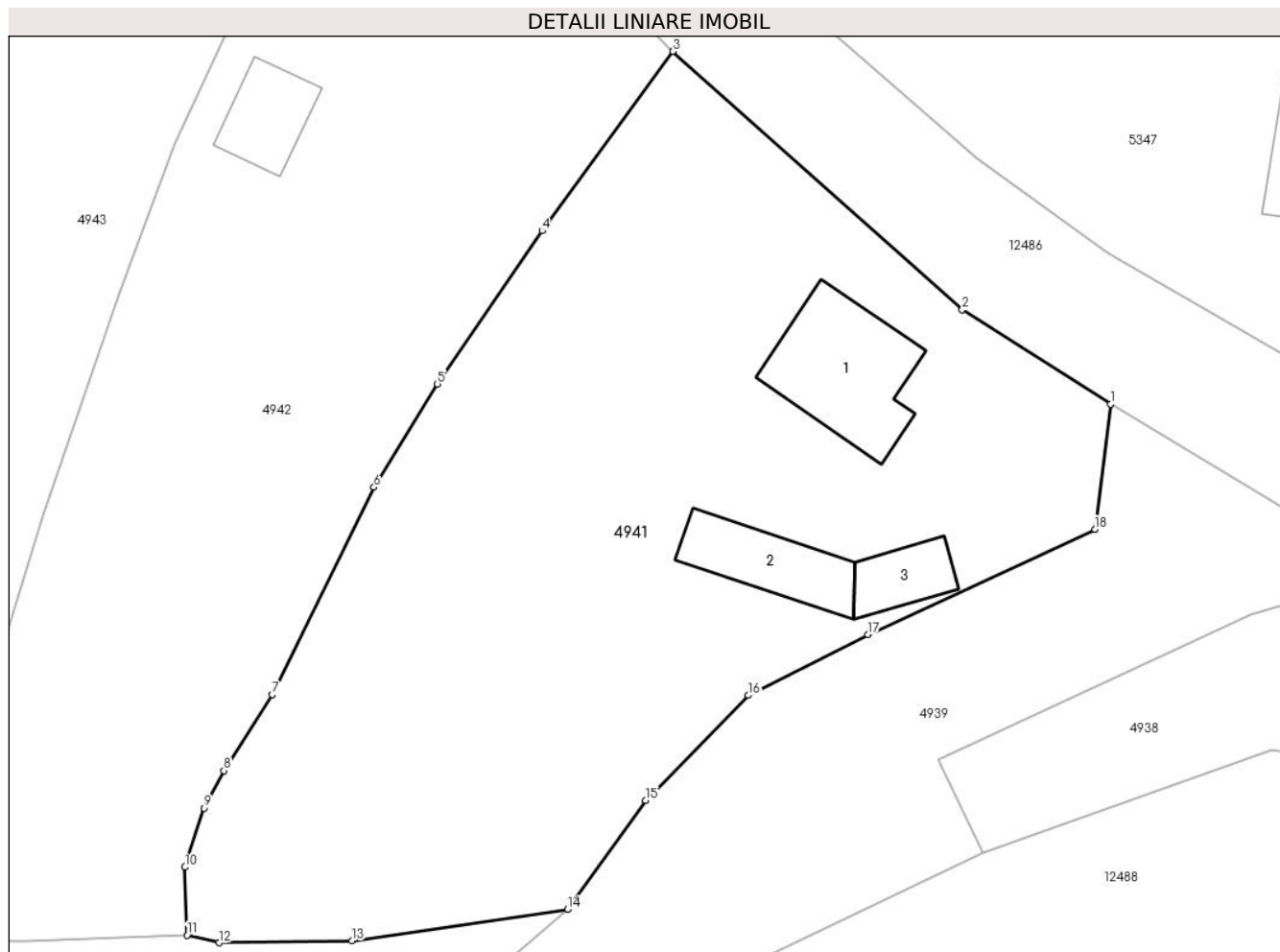

Date referitoare la teren

Crt	Categorie folosință	Intra vilan	Suprafața (mp)	Tarla	Parcelă	Nr. topo	Observații / Referințe
1	curti constructii	DA	654	-	-	-	
2	faneata	DA	1.366	-	-	-	

Date referitoare la construcții

Crt	Număr	Destinație construcție	Supraf. (mp)	Situație juridică	Observații / Referințe
A1.1		construcții de locuințe	82	Cu acte	Nr. niveluri:1; S. construita la sol:82 mp;
A1.2		construcții anexa	49	Cu acte	Nr. niveluri:1; S. construita la sol:49 mp;
A1.3		construcții anexa	27	Cu acte	Nr. niveluri:1; S. construita la sol:27 mp;

Lungime Segmente

1) Valorile lungimilor segmentelor sunt obținute din proiecție în plan.

Punct început	X / Y	Punct sfârșit	X / Y	Lungime segment (** (m)
1	577.512,093 640.111,236	2	577.501,655 640.117,881	12.374

Punct început	X / Y	Punct sfârșit	X / Y	Lungime segment (** (m)
2	577.501,655 640.117,881	3	577.481,306 640.136,031	27.267
3	577.481,306 640.136,031	4	577.472,094 640.123,418	15.619
4	577.472,094 640.123,418	5	577.464,736 640.112,657	13.036
5	577.464,736 640.112,657	6	577.460,264 640.105,406	8.519
6	577.460,264 640.105,406	7	577.453,106 640.090,839	16.231
7	577.453,106 640.090,839	8	577.449,708 640.085,492	6.335
8	577.449,708 640.085,492	9	577.448,32 640.082,855	2.98
9	577.448,32 640.082,855	10	577.446,965 640.078,7	4.37
10	577.446,965 640.078,7	11	577.447,113 640.073,925	4.777
11	577.447,113 640.073,925	12	577.449,372 640.073,389	2.322
12	577.449,372 640.073,389	13	577.458,711 640.073,527	9.34
13	577.458,711 640.073,527	14	577.473,903 640.075,735	15.352
14	577.473,903 640.075,735	15	577.479,393 640.083,394	9.423
15	577.479,393 640.083,394	16	577.486,606 640.090,774	10.319
16	577.486,606 640.090,774	17	577.495,035 640.095,051	9.452
17	577.495,035 640.095,051	18	577.510,991 640.102,454	17.59
18	577.510,991 640.102,454	1	577.512,093 640.111,236	8.851

** Lungimile segmentelor sunt determinate în planul de proiecție Stereo 70 și sunt rotunjite la 1 milimetru.

*** Distanța dintre puncte este formată din segmente cumulate ce sunt mai mici decât valoarea 1 milimetru.

**DATE DESPRE IMOBILUL NR. 4942**

Oficiul de Cadastru și Publicitate Imobiliară NEAMT
Biroul de Cadastru și Publicitate Imobiliară Targu-Neamt

A. Partea I. Descrierea imobilului

TEREN Intravilan

Adresa: Loc. Boboiesti, Str Ozanei, Jud. Neamt

Nr. Crt	Nr cadastral Nr. topografic	Suprafața* (mp)	Observații / Referințe
A1		1.788	Sector cadastral:78 Teren neimpregmuit;

Construcții

Crt	Nr cadastral Nr. topografic	Adresa	Observații / Referințe
A1.1		Loc. Boboiesti, Str Ozanei, Jud. Neamt	Nr. niveluri:1; S. construita la sol:35 mp;

B. Partea II. Proprietari și acte

Inscrieri privitoare la dreptul de proprietate și alte drepturi reale	Referințe
/	
Act Administrativ nr. 14200, din 14/09/2023 emis de Primăria Com. Pipirig;	
B1	A1
Inscrierea posesiei, drept de PROPRIETATE, dobandit prin Lege, cota actuala 1/1, cota initiala 1/1 1) IACOB ION	
Act Administrativ nr. 14187, din 14/09/2023 emis de Primăria Com. Pipirig;	
B2	A1.1
Intabulare, drept de PROPRIETATE, dobandit prin Lege, cota actuala 1/1, cota initiala 1/1 1) IACOB ION	

C. Partea III. SARCINI .

Inscrieri privind dezmembramintele dreptului de proprietate, drepturi reale de garanție și sarcini	Referințe
NU SUNT	

Anexa Nr. 1 La Partea I

Teren

Nr cadastral	Suprafața (mp)*	Observații / Referințe
	1.788	

* Suprafața este determinată în planul de proiecție Stereo 70.

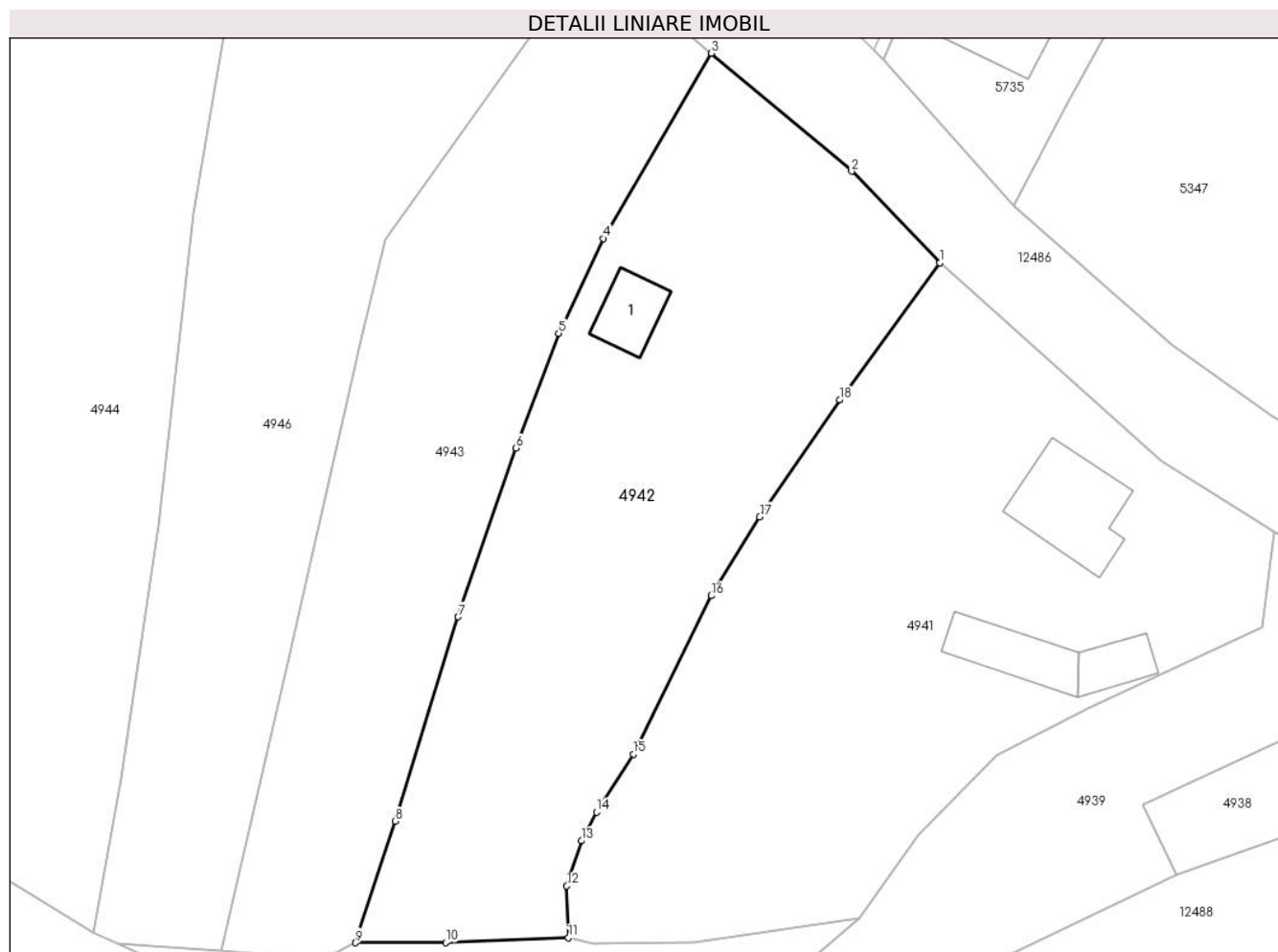

Date referitoare la teren

Crt	Categorie folosință	Intra vilan	Suprafața (mp)	Tarla	Parcelă	Nr. topo	Observații / Referințe
1	curti constructii	DA	237	-	-	-	
2	faneata	DA	1.551	-	-	-	

Date referitoare la construcții

Crt	Număr	Destinație construcție	Supraf. (mp)	Situație juridică	Observații / Referințe
A1.1		construcții anexa	35	Cu acte	Nr. niveluri:1; S. construita la sol:35 mp;

Lungime Segmente

1) Valorile lungimilor segmentelor sunt obținute din proiecție în plan.

Punct început	X / Y	Punct sfârșit	X / Y	Lungime segment (** (m)
1	577.481,306 640.136,031	2	577.473,192 640.144,449	11.692
2	577.473,192 640.144,449	3	577.460,275 640.155,313	16.878
3	577.460,275 640.155,313	4	577.450,33 640.138,278	19.725

Punct început	X / Y	Punct sfârșit	X / Y	Lungime segment (** (m)
4	577.450,33 640.138,278	5	577.446,215 640.129,558	9.642
5	577.446,215 640.129,558	6	577.442,306 640.118,983	11.274
6	577.442,306 640.118,983	7	577.436,975 640.103,468	16.405
7	577.436,975 640.103,468	8	577.431,181 640.084,659	19.681
8	577.431,181 640.084,659	9	577.427,526 640.073,477	11.764
9	577.427,526 640.073,477	10	577.435,817 640.073,499	8.291
10	577.435,817 640.073,499	11	577.447,113 640.073,925	11.304
11	577.447,113 640.073,925	12	577.446,965 640.078,7	4.777
12	577.446,965 640.078,7	13	577.448,32 640.082,855	4.37
13	577.448,32 640.082,855	14	577.449,708 640.085,492	2.98
14	577.449,708 640.085,492	15	577.453,106 640.090,839	6.335
15	577.453,106 640.090,839	16	577.460,264 640.105,406	16.231
16	577.460,264 640.105,406	17	577.464,736 640.112,657	8.519
17	577.464,736 640.112,657	18	577.472,094 640.123,418	13.036
18	577.472,094 640.123,418	1	577.481,306 640.136,031	15.619

** Lungimile segmentelor sunt determinate în planul de proiecție Stereo 70 și sunt rotunjite la 1 milimetru.

*** Distanța dintre puncte este formată din segmente cumulate ce sunt mai mici decât valoarea 1 milimetru.

**DATE DESPRE IMOBILUL NR. 4943**

Oficiul de Cadastru și Publicitate Imobiliară NEAMT
Biroul de Cadastru și Publicitate Imobiliară Targu-Neamt

A. Partea I. Descrierea imobilului

TEREN Intravilan

Adresa: Loc. Boboiesti, Str Ozanei, Jud. Neamt

Nr. Crt	Nr cadastral Nr. topografic	Suprafața* (mp)	Observații / Referințe
A1		1.413	Sector cadastral:78 Teren neimprejmuit;

B. Partea II. Proprietari și acte

Inscrieri privitoare la dreptul de proprietate și alte drepturi reale	Referințe
/	
Act Administrativ nr. 14200, din 14/09/2023 emis de Primăria Com. Pipirig;	
B1	Inscrierea posesiei, drept de PROPRIETATE, dobandit prin Lege, cota actuala 1/1, cota initiala 1/1
	1) ANTON MIHAI

C. Partea III. SARCINI .

Inscrieri privind dezmembramintele dreptului de proprietate, drepturi reale de garanție și sarcini	Referințe
NU SUNT	

Anexa Nr. 1 La Partea I

Teren

Nr cadastral	Suprafața (mp)*	Observații / Referințe
	1.413	

* Suprafața este determinată în planul de proiecție Stereo 70.

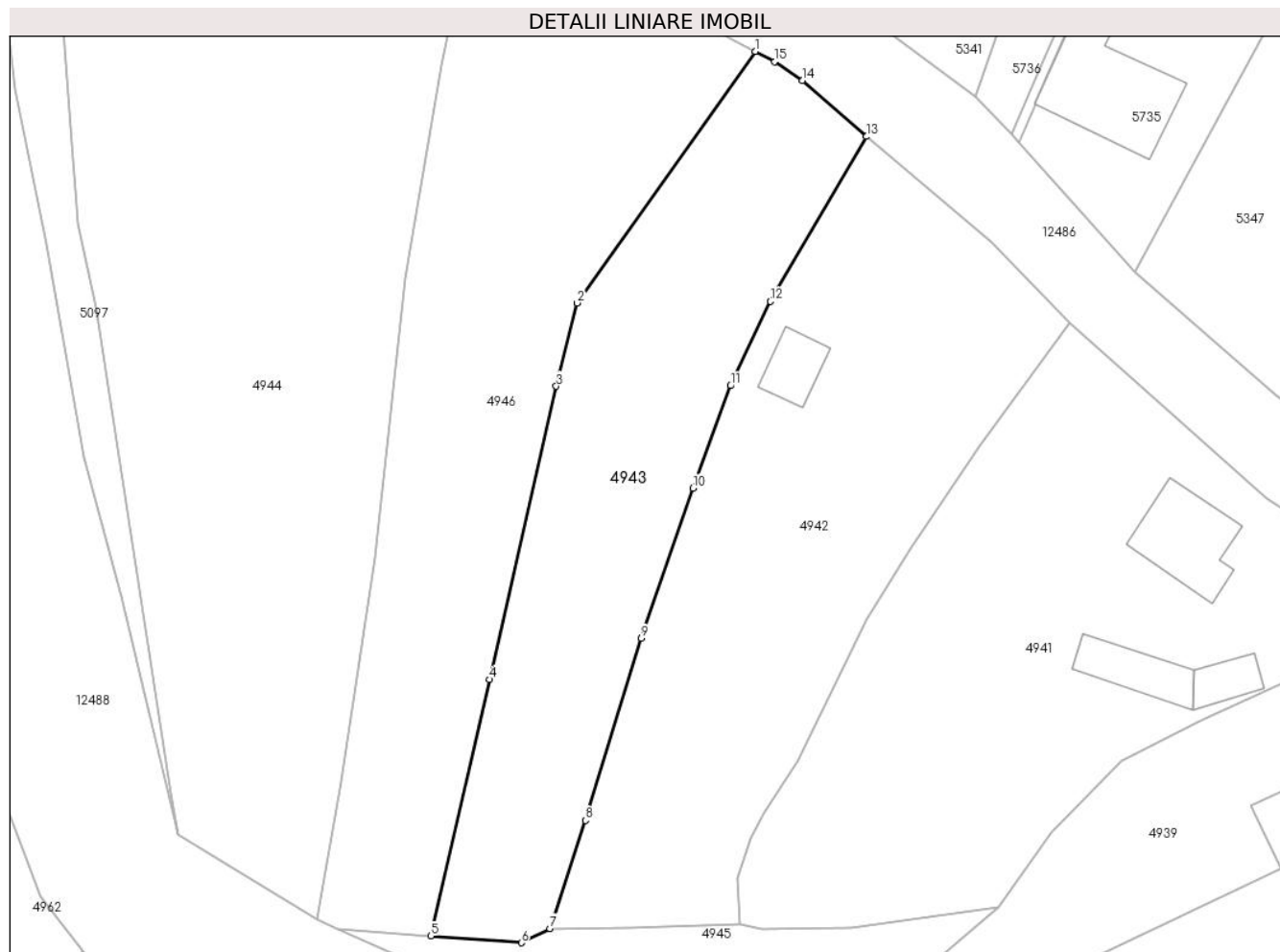

Date referitoare la teren

Crt	Categorie folosință	Intravilan	Suprafața (mp)	Tarla	Parcelă	Nr. topo	Observații / Referințe
1	faneata	DA	1.413	-	-	-	

Lungime Segmente

1) Valorile lungimilor segmentelor sunt obținute din proiecție în plan.

Punct început	X / Y	Punct sfârșit	X / Y	Lungime segment (** (m)
1	577.448,752 640.164,101	2	577.430,314 640.138,12	31.859
2	577.430,314 640.138,12	3	577.428,174 640.129,506	8.876
3	577.428,174 640.129,506	4	577.421,249 640.099,218	31.07
4	577.421,249 640.099,218	5	577.415,192 640.072,725	27.177
5	577.415,192 640.072,725	6	577.424,554 640.072,014	9.389

Punct început	X / Y	Punct sfârşit	X / Y	Lungime segment (** (m)
6	577.424,554 640.072,014	7	577.427,526 640.073,477	3.313
7	577.427,526 640.073,477	8	577.431,181 640.084,659	11.764
8	577.431,181 640.084,659	9	577.436,975 640.103,468	19.681
9	577.436,975 640.103,468	10	577.442,306 640.118,983	16.405
10	577.442,306 640.118,983	11	577.446,215 640.129,558	11.274
11	577.446,215 640.129,558	12	577.450,33 640.138,278	9.642
12	577.450,33 640.138,278	13	577.460,275 640.155,313	19.725
13	577.460,275 640.155,313	14	577.453,65 640.161,102	8.798
14	577.453,65 640.161,102	15	577.450,769 640.163,056	3.481
15	577.450,769 640.163,056	1	577.448,752 640.164,101	2.272

** Lungimile segmentelor sunt determinate în planul de proiecție Stereo 70 și sunt rotunjite la 1 milimetru.

*** Distanța dintre puncte este formată din segmente cumulate ce sunt mai mici decât valoarea 1 milimetru.

**DATE DESPRE IMOBILUL NR. 4944**

Oficiul de Cadastru și Publicitate Imobiliară NEAMT
Biroul de Cadastru și Publicitate Imobiliară Targu-Neamt

A. Partea I. Descrierea imobilului

TEREN Intravilan

Adresa: Loc. Boboiesti, Str Ozanei, Jud. Neamt

Nr. Crt	Nr cadastral Nr. topografic	Suprafața* (mp)	Observații / Referințe
A1		3.018	Sector cadastral:78 Teren neimprejmuit;

B. Partea II. Proprietari și acte

Inscrieri privitoare la dreptul de proprietate și alte drepturi reale	Referințe
/	
Act Administrativ nr. 14200, din 14/09/2023 emis de Primăria Com. Pipirig;	
B1	A1
Inscrierea posesiei, drept de PROPRIETATE, dobandit prin Lege, cota actuala 1/1, cota initiala 1/1	
1) IACOB ION	

C. Partea III. SARCINI .

Inscrieri privind dezmembramintele dreptului de proprietate, drepturi reale de garanție și sarcini	Referințe
NU SUNT	

Anexa Nr. 1 La Partea I

Teren

Nr cadastral	Suprafața (mp)*	Observații / Referințe
	3.018	

* Suprafața este determinată în planul de proiecție Stereo 70.



Date referitoare la teren

Crt	Categorie folosință	Intra vilan	Suprafața (mp)	Tarla	Parcelă	Nr. topo	Observații / Referințe
1	faneata	DA	3.018	-	-	-	

Lungime Segmente

1) Valorile lungimilor segmentelor sunt obținute din proiecție în plan.

Punct început	X / Y	Punct sfârșit	X / Y	Lungime segment (** (m)
1	577.403,383 640.074,399	2	577.405,946 640.088,65	14.48
2	577.405,946 640.088,65	3	577.409,433 640.111,803	23.414
3	577.409,433 640.111,803	4	577.412,6 640.140,636	29.006
4	577.412,6 640.140,636	5	577.416,324 640.162,652	22.329
5	577.416,324 640.162,652	6	577.418,829 640.175,018	12.617

Punct început	X / Y	Punct sfârșit	X / Y	Lungime segment (** (m)
6	577.418,829 640.175,018	7	577.418,848 640.175,114	0.098
7	577.418,848 640.175,114	8	577.404,203 640.178,936	15.136
8	577.404,203 640.178,936	9	577.390,222 640.181,72	14.255
9	577.390,222 640.181,72	10	577.376,766 640.185,597	14.003
10	577.376,766 640.185,597	11	577.374,949 640.180,345	5.557
11	577.374,949 640.180,345	12	577.375,178 640.173,616	6.733
12	577.375,178 640.173,616	13	577.376,036 640.170,001	3.715
13	577.376,036 640.170,001	14	577.376,953 640.169,402	1.095
14	577.376,953 640.169,402	15	577.378,739 640.146,246	23.225
15	577.378,739 640.146,246	16	577.380,551 640.137,73	8.707
16	577.380,551 640.137,73	17	577.388,368 640.087,398	50.935
17	577.388,368 640.087,398	18	577.389,014 640.083,238	4.21
18	577.389,014 640.083,238	1	577.403,383 640.074,399	16.87

** Lungimile segmentelor sunt determinate în planul de proiecție Stereo 70 și sunt rotunjite la 1 milimetru.

*** Distanța dintre puncte este formată din segmente cumulate ce sunt mai mici decât valoarea 1 milimetru.

**DATE DESPRE IMOBILUL NR. 4945**

Oficiul de Cadastru și Publicitate Imobiliară NEAMT
Biroul de Cadastru și Publicitate Imobiliară Targu-Neamt

A. Partea I. Descrierea imobilului

TEREN Intravilan

Adresa: Loc. Boboiesti, Jud. Neamt

Nr. Crt	Nr cadastral Nr. topografic	Suprafața* (mp)	Observații / Referințe
A1		398	Sector cadastral:78 Teren neimprejmuit;

B. Partea II. Proprietari și acte

Inscrieri privitoare la dreptul de proprietate și alte drepturi reale		Referințe
/		
Act Normativ nr. 7, din 13/03/1996 emis de GUVERNUL ROMÂNIEI;		
B1	Inscrierea provizorie, drept de PROPRIETATE, dobandit prin Lege, cota actuala 1/1, cota initiala 1/1 1) COMUNA PIPIRIG, CIF:99999999999999, Proprietar neidentificat	A1

C. Partea III. SARCINI .

Inscrieri privind dezmembramintele dreptului de proprietate, drepturi reale de garanție și sarcini	Referințe
NU SUNT	

Anexa Nr. 1 La Partea I

Teren

Nr cadastral	Suprafața (mp)*	Observații / Referințe
	398	

* Suprafața este determinată în planul de proiecție Stereo 70.

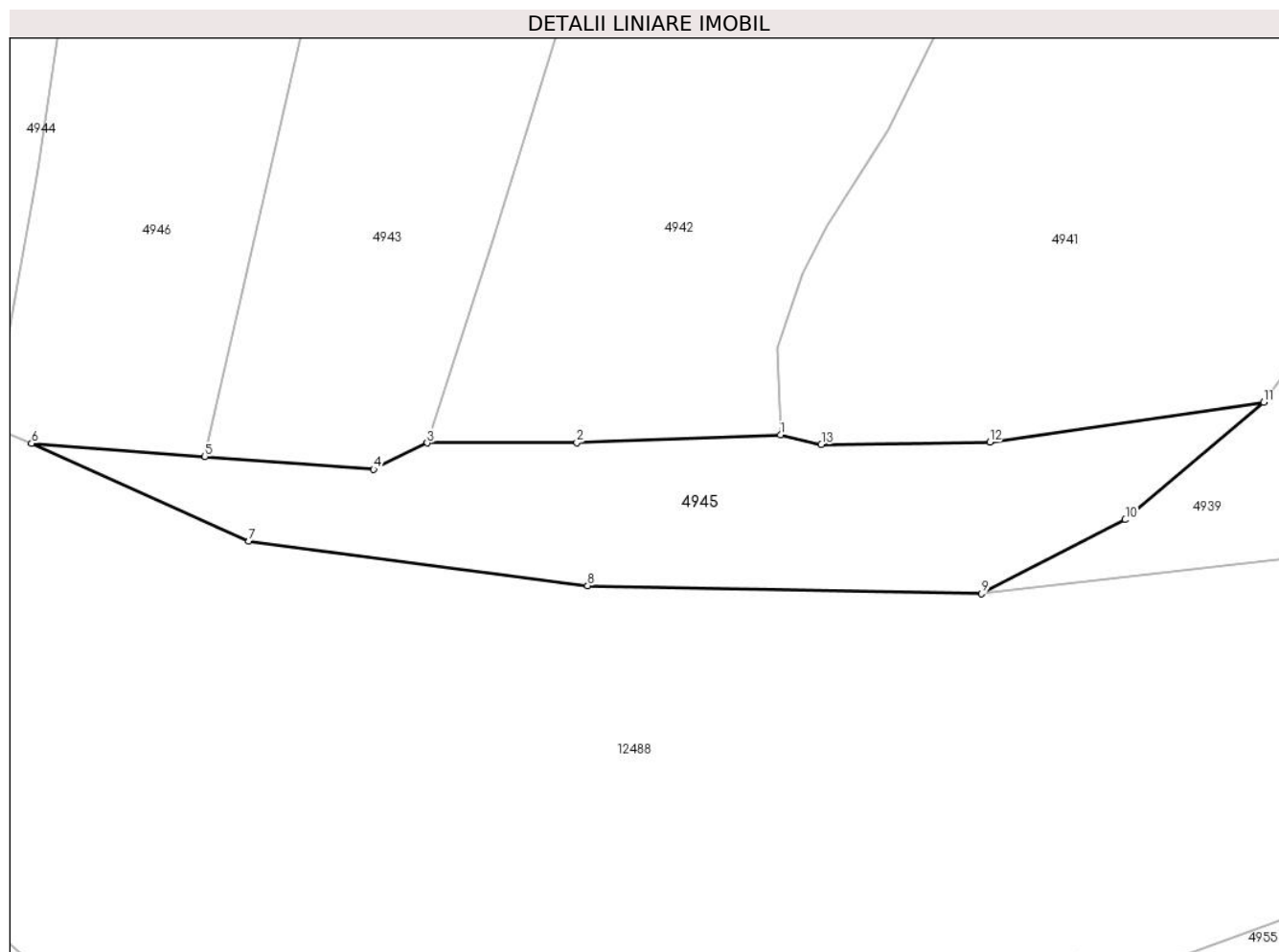

Date referitoare la teren

Crt	Categorie folosință	Intravilan	Suprafața (mp)	Tarla	Parcelă	Nr. topo	Observații / Referințe
1	faneata	DA	398	-	-	-	

Lungime Segmente

1) Valorile lungimilor segmentelor sunt obținute din proiecție în plan.

Punct început	X / Y	Punct sfârșit	X / Y	Lungime segment (** (m)
1	577.447,113 640.073,925	2	577.435,817 640.073,499	11.304
2	577.435,817 640.073,499	3	577.427,526 640.073,477	8.291
3	577.427,526 640.073,477	4	577.424,554 640.072,014	3.313
4	577.424,554 640.072,014	5	577.415,192 640.072,725	9.389
5	577.415,192 640.072,725	6	577.405,59 640.073,454	9.63

Punct început	X / Y	Punct sfârșit	X / Y	Lungime segment (** (m)
6	577.405,59 640.073,454	7	577.417,643 640.068,033	13.216
7	577.417,643 640.068,033	8	577.436,418 640.065,57	18.936
8	577.436,418 640.065,57	9	577.458,257 640.065,125	21.844
9	577.458,257 640.065,125	10	577.466,227 640.069,227	8.964
10	577.466,227 640.069,227	11	577.473,903 640.075,735	10.064
11	577.473,903 640.075,735	12	577.458,711 640.073,527	15.352
12	577.458,711 640.073,527	13	577.449,372 640.073,389	9.34
13	577.449,372 640.073,389	1	577.447,113 640.073,925	2.322

** Lungimile segmentelor sunt determinate în planul de proiecție Stereo 70 și sunt rotunjite la 1 milimetru.

*** Distanța dintre puncte este formată din segmente cumulate ce sunt mai mici decât valoarea 1 milimetru.

**DATE DESPRE IMOBILUL NR. 4946**

Oficiul de Cadastru și Publicitate Imobiliară NEAMT
Biroul de Cadastru și Publicitate Imobiliară Targu-Neamt

A. Partea I. Descrierea imobilului

TEREN Intravilan

Adresa: Loc. Boboiesti, Str Ozanei, Jud. Neamt

Nr. Crt	Nr cadastral Nr. topografic	Suprafața* (mp)	Observații / Referințe
A1		1.811	Sector cadastral:78 Teren neimprejmuit;

B. Partea II. Proprietari și acte

Inscrieri privitoare la dreptul de proprietate și alte drepturi reale		Referințe
/		
Act Administrativ nr. 14200, din 14/09/2023 emis de Primăria Com. Pipirig;		
B1	Inscrierea posesiei, drept de PROPRIETATE, dobandit prin Lege, cota actuala 1/1, cota initiala 1/1 1) ANTON ELENA	A1

C. Partea III. SARCINI .

Inscrieri privind dezmembramintele dreptului de proprietate, drepturi reale de garanție și sarcini	Referințe
NU SUNT	

Anexa Nr. 1 La Partea I

Teren

Nr cadastral	Suprafața (mp)*	Observații / Referințe
	1.811	

* Suprafața este determinată în planul de proiecție Stereo 70.

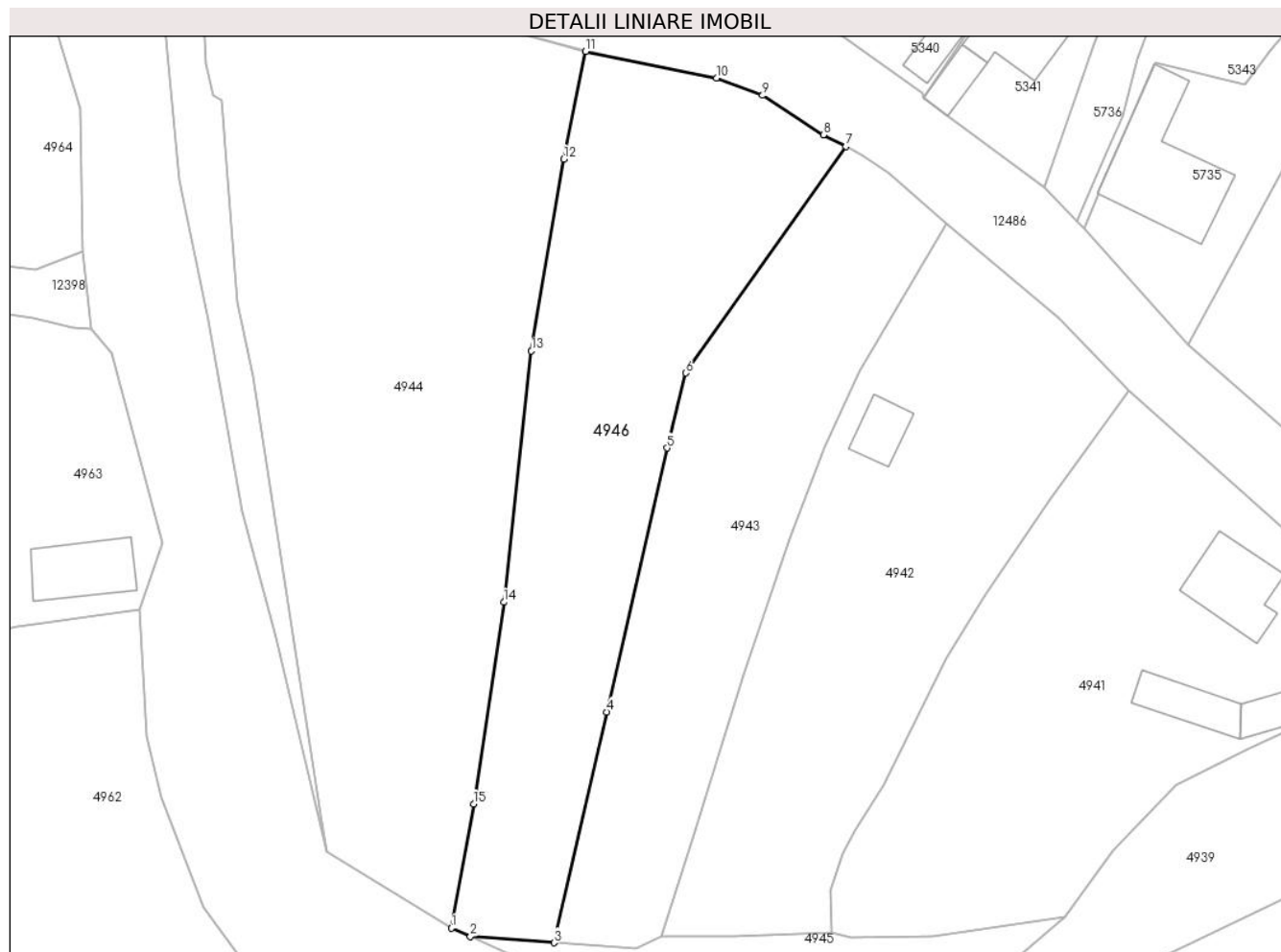

Date referitoare la teren

Crt	Categorie folosință	Intravilan	Suprafața (mp)	Tarla	Parcelă	Nr. topo	Observații / Referințe
1	faneata	DA	1.811	-	-	-	

Lungime Segmente

1) Valorile lungimilor segmentelor sunt obținute din proiecție în plan.

Punct început	X / Y	Punct sfârșit	X / Y	Lungime segment (** (m)
1	577.403,383 640.074,399	2	577.405,59 640.073,454	2.401
2	577.405,59 640.073,454	3	577.415,192 640.072,725	9.63
3	577.415,192 640.072,725	4	577.421,249 640.099,218	27.177
4	577.421,249 640.099,218	5	577.428,174 640.129,506	31.07
5	577.428,174 640.129,506	6	577.430,314 640.138,12	8.876

Punct început	X / Y	Punct sfârșit	X / Y	Lungime segment (** (m)
6	577.430,314 640.138,12	7	577.448,752 640.164,101	31.859
7	577.448,752 640.164,101	8	577.446,139 640.165,454	2.943
8	577.446,139 640.165,454	9	577.439,163 640.169,976	8.313
9	577.439,163 640.169,976	10	577.433,867 640.171,972	5.66
10	577.433,867 640.171,972	11	577.418,829 640.175,018	15.343
11	577.418,829 640.175,018	12	577.416,324 640.162,652	12.617
12	577.416,324 640.162,652	13	577.412,6 640.140,636	22.329
13	577.412,6 640.140,636	14	577.409,433 640.111,803	29.006
14	577.409,433 640.111,803	15	577.405,946 640.088,65	23.414
15	577.405,946 640.088,65	1	577.403,383 640.074,399	14.48

** Lungimile segmentelor sunt determinate în planul de proiecție Stereo 70 și sunt rotunjite la 1 milimetru.

*** Distanța dintre puncte este formată din segmente cumulate ce sunt mai mici decât valoarea 1 milimetru.

**DATE DESPRE IMOBILUL NR. 5097**

Oficiul de Cadastru și Publicitate Imobiliară NEAMT
Biroul de Cadastru și Publicitate Imobiliară Targu-Neamt

A. Partea I. Descrierea imobilului

TEREN Intravilan

Adresa: Loc. Boboiesti, Str Ozanei, Jud. Neamt

Nr. Crt	Nr cadastral Nr. topografic	Suprafața* (mp)	Observații / Referințe
A1		368	Sector cadastral:78 Teren neimprejmuit;

B. Partea II. Proprietari și acte

Inscrieri privitoare la dreptul de proprietate și alte drepturi reale		Referințe
/		
Act Normativ nr. 7, din 13/03/1996 emis de GUVERNUL ROMÂNIEI;		
B1	Inscrierea provizorie, drept de PROPRIETATE, dobandit prin Lege, cota actuala 1/1, cota initiala 1/1 1) COMUNA PIPIRIG, CIF:99999999999999, Proprietar neidentificat	A1

C. Partea III. SARCINI .

Inscrieri privind dezmembramintele dreptului de proprietate, drepturi reale de garanție și sarcini	Referințe
NU SUNT	

Anexa Nr. 1 La Partea I

Teren

Nr cadastral	Suprafața (mp)*	Observații / Referințe
	368	

* Suprafața este determinată în planul de proiecție Stereo 70.

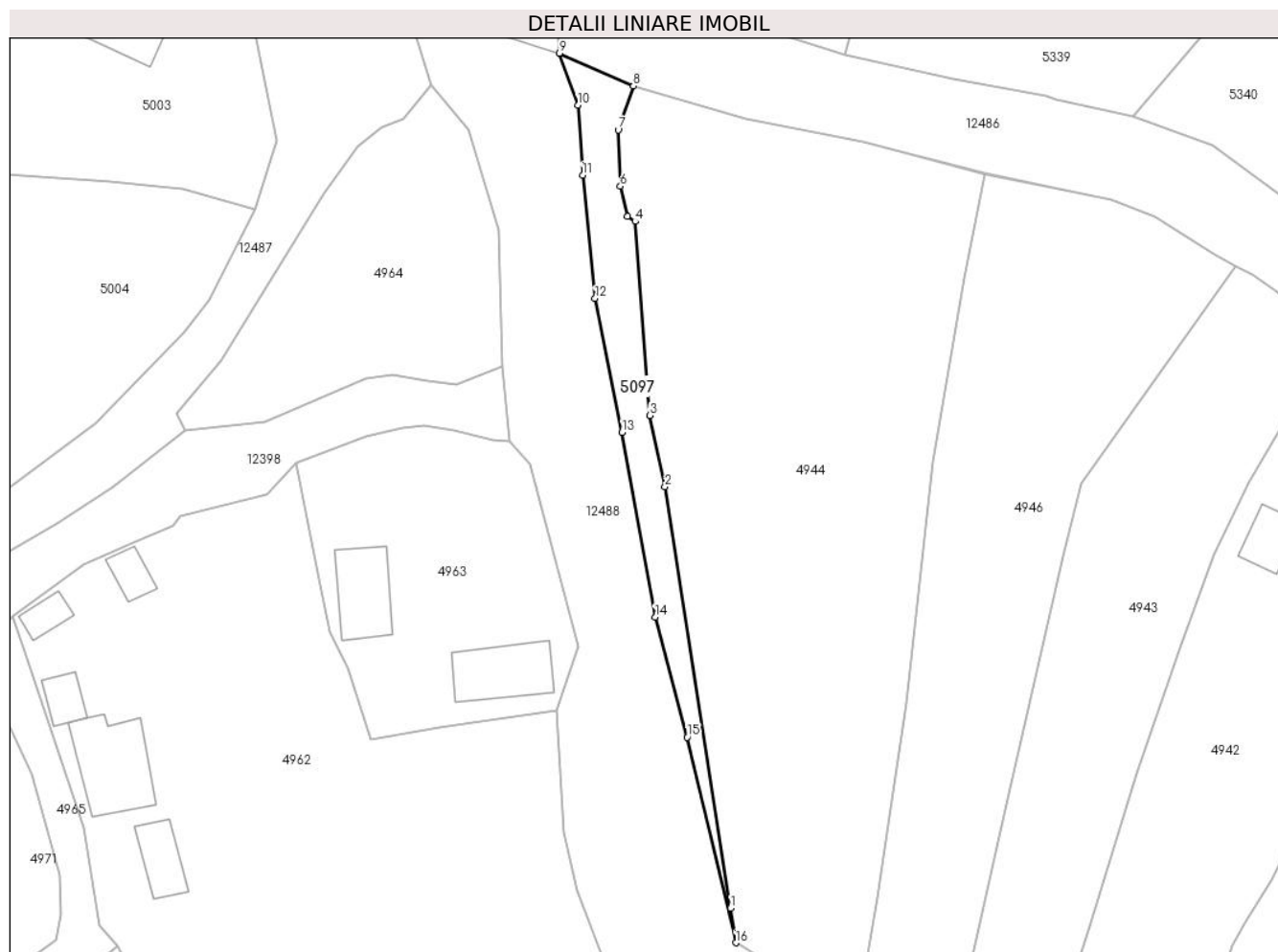

Date referitoare la teren

Crt	Categorie folosință	Intravilan	Suprafața (mp)	Tarla	Parcelă	Nr. topo	Observații / Referințe
1	faneata	DA	368	-	-	-	

Lungime Segmente

1) Valorile lungimilor segmentelor sunt obținute din proiecție în plan.

Punct început	X / Y	Punct sfârșit	X / Y	Lungime segment (** (m)
1	577.388,368 640.087,398	2	577.380,551 640.137,73	50.935
2	577.380,551 640.137,73	3	577.378,739 640.146,246	8.707
3	577.378,739 640.146,246	4	577.376,953 640.169,402	23.225
4	577.376,953 640.169,402	5	577.376,036 640.170,001	1.095
5	577.376,036 640.170,001	6	577.375,178 640.173,616	3.715

Punct început	X / Y	Punct sfârșit	X / Y	Lungime segment (** (m)
6	577.375,178 640.173,616	7	577.374,949 640.180,345	6.733
7	577.374,949 640.180,345	8	577.376,766 640.185,597	5.557
8	577.376,766 640.185,597	9	577.367,914 640.189,501	9.675
9	577.367,914 640.189,501	10	577.370,109 640.183,311	6.568
10	577.370,109 640.183,311	11	577.370,7 640.174,935	8.397
11	577.370,7 640.174,935	12	577.372,171 640.160,211	14.797
12	577.372,171 640.160,211	13	577.375,404 640.144,207	16.327
13	577.375,404 640.144,207	14	577.379,374 640.122,15	22.411
14	577.379,374 640.122,15	15	577.383,183 640.107,797	14.85
15	577.383,183 640.107,797	16	577.389,014 640.083,238	25.242
16	577.389,014 640.083,238	1	577.388,368 640.087,398	4.21

** Lungimile segmentelor sunt determinate în planul de proiecție Stereo 70 și sunt rotunjite la 1 milimetru.

*** Distanța dintre puncte este formată din segmente cumulate ce sunt mai mici decât valoarea 1 milimetru.

