

**DATE DESPRE IMOBILUL NR. 4984**

Oficiul de Cadastru și Publicitate Imobiliară NEAMT  
Biroul de Cadastru și Publicitate Imobiliară Targu-Neamt

**A. Partea I. Descrierea imobilului**

TEREN Intravilan

Adresa: Loc. Boboiesti, Str Dolița, Jud. Neamt

Nr. Crt	Nr cadastral Nr. topografic	Suprafața* (mp)	Observații / Referințe
A1		46	Sector cadastral:75 Teren imprejmuit;

**B. Partea II. Proprietari și acte**

Inscrieri privitoare la dreptul de proprietate și alte drepturi reale		Referințe
/		
Act Administrativ nr. 14197, din 14/09/2023 emis de PRIMĂRIA COMUNEI PIPIRIG;		
B1	Inscrierea posesiei, drept de PROPRIETATE, dobandit prin Lege, cota actuala 1/1, cota initiala 1/1 1) ILIE IONUȚ 2) ILIE DUMITRU	A1

**C. Partea III. SARCINI .**

Inscrieri privind dezmembramintele dreptului de proprietate, drepturi reale de garanție și sarcini	Referințe
NU SUNT	

## Anexa Nr. 1 La Partea I

## Teren

Nr cadastral	Suprafața (mp)*	Observații / Referințe
	46	

\* Suprafața este determinată în planul de proiecție Stereo 70.

## DETALII LINIARE IMOBIL

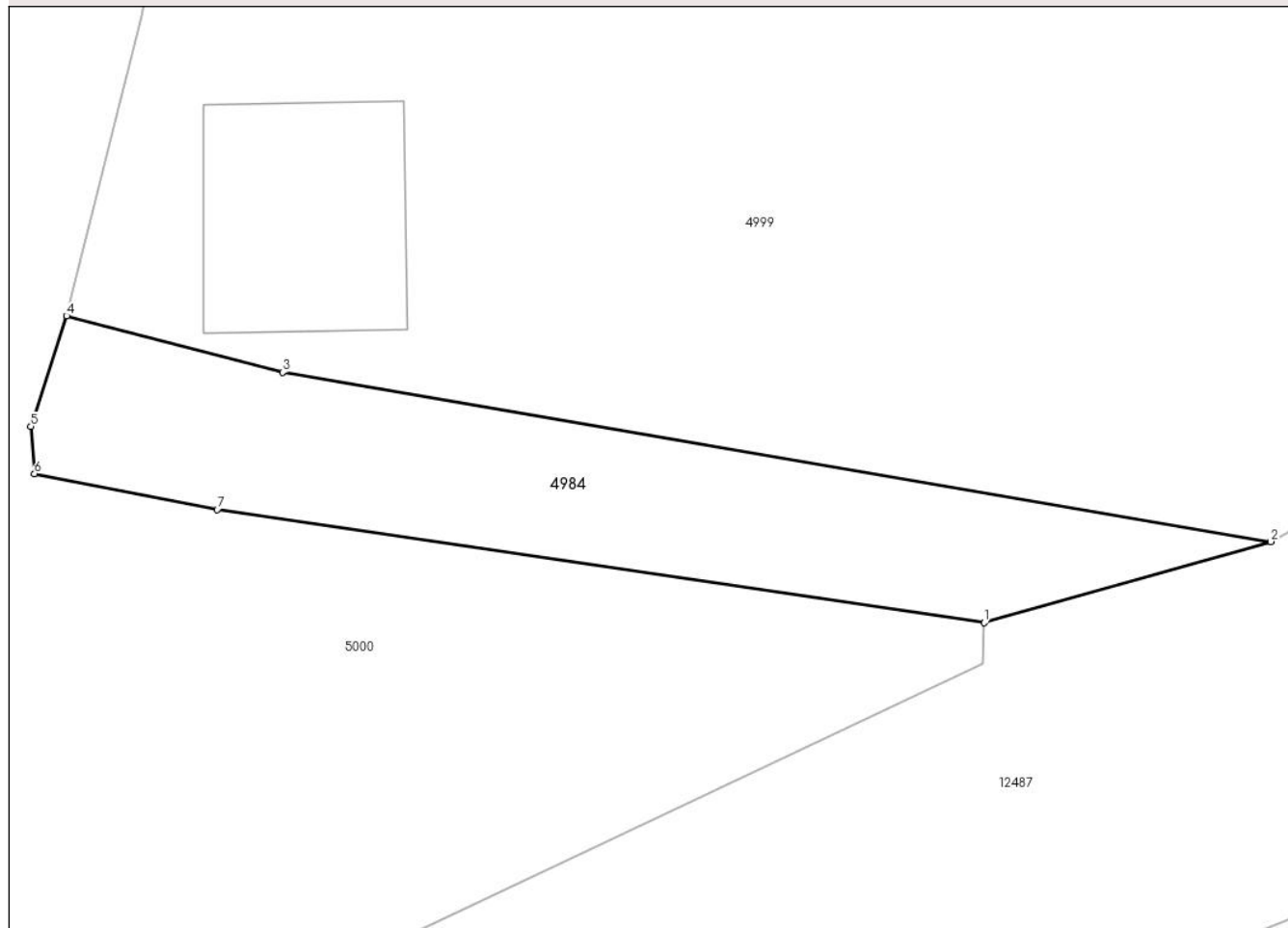

## Date referitoare la teren

Crt	Categorie folosință	Intravilan	Suprafața (mp)	Tarla	Parcelă	Nr. topo	Observații / Referințe
1	drum	DA	46	-	-	-	

## Lungime Segmente

1) Valorile lungimilor segmentelor sunt obținute din proiecție în plan.

Punct început	X / Y	Punct sfârșit	X / Y	Lungime segment (** (m)
1	576.860,047 639.919,746	2	576.865,008 639.921,148	5.155
2	576.865,008 639.921,148	3	576.847,897 639.924,075	17.36
3	576.847,897 639.924,075	4	576.844,157 639.925,054	3.866
4	576.844,157 639.925,054	5	576.843,539 639.923,14	2.011
5	576.843,539 639.923,14	6	576.843,602 639.922,321	0.821

Punct început	X / Y	Punct sfârșit	X / Y	Lungime segment (** (m)
6	576.843,602 639.922,321	7	576.846,765 639.921,706	3.222
7	576.846,765 639.921,706	1	576.860,047 639.919,746	13.426

\*\* Lungimile segmentelor sunt determinate în planul de proiecție Stereo 70 și sunt rotunjite la 1 milimetru.

\*\*\* Distanța dintre puncte este formată din segmente cumulate ce sunt mai mici decât valoarea 1 milimetru.



**DATE DESPRE IMOBILUL NR. 4993**

Oficiul de Cadastru și Publicitate Imobiliară NEAMT  
Biroul de Cadastru și Publicitate Imobiliară Targu-Neamt

**A. Partea I. Descrierea imobilului**

TEREN Intravilan

Adresa: Loc. Boboiesti, Str Dolița, Jud. Neamt

Nr. Crt	Nr cadastral Nr. topografic	Suprafața* (mp)	Observații / Referințe
A1		4.550	Sector cadastral:75 Teren imprejmuit;

**Construcții**

Crt	Nr cadastral Nr. topografic	Adresa	Observații / Referințe
A1.1		Loc. Boboiesti, Str Dolița, Jud. Neamt	Nr. niveluri:1; S. construita la sol:173 mp;
A1.2		Loc. Boboiesti, Str Dolița, Jud. Neamt	Nr. niveluri:1; S. construita la sol:68 mp;
A1.3		Loc. Boboiesti, Str Dolița, Jud. Neamt	Nr. niveluri:1; S. construita la sol:13 mp;

**B. Partea II. Proprietari și acte**

Inscrieri privitoare la dreptul de proprietate și alte drepturi reale		Referințe
/		
Act Administrativ nr. 14197, din 14/09/2023 emis de PRIMĂRIA COMUNEI PIPIRIG;		
B1	Inscrierea posesiei, drept de PROPRIETATE, dobandit prin Lege, cota actuala 1/1, cota initiala 1/1 1) BĂBOI NECULAI 2) BĂBOI ELENA	A1
Act Administrativ nr. 14187, din 14/09/2023 emis de PRIMĂRIA COMUNEI PIPIRIG;		
B2	Intabulare, drept de PROPRIETATE, dobandit prin Lege, cota actuala 1/1, cota initiala 1/1 1) BĂBOI NECULAI 2) BĂBOI ELENA	A1.1, A1.2, A1.3

**C. Partea III. SARCINI .**

Inscrieri privind dezmembramentele dreptului de proprietate, drepturi reale de garanție și sarcini	Referințe
NU SUNT	

## Anexa Nr. 1 La Partea I

## Teren

Nr cadastral	Suprafața (mp)*	Observații / Referințe
	4.550	

\* Suprafața este determinată în planul de proiecție Stereo 70.

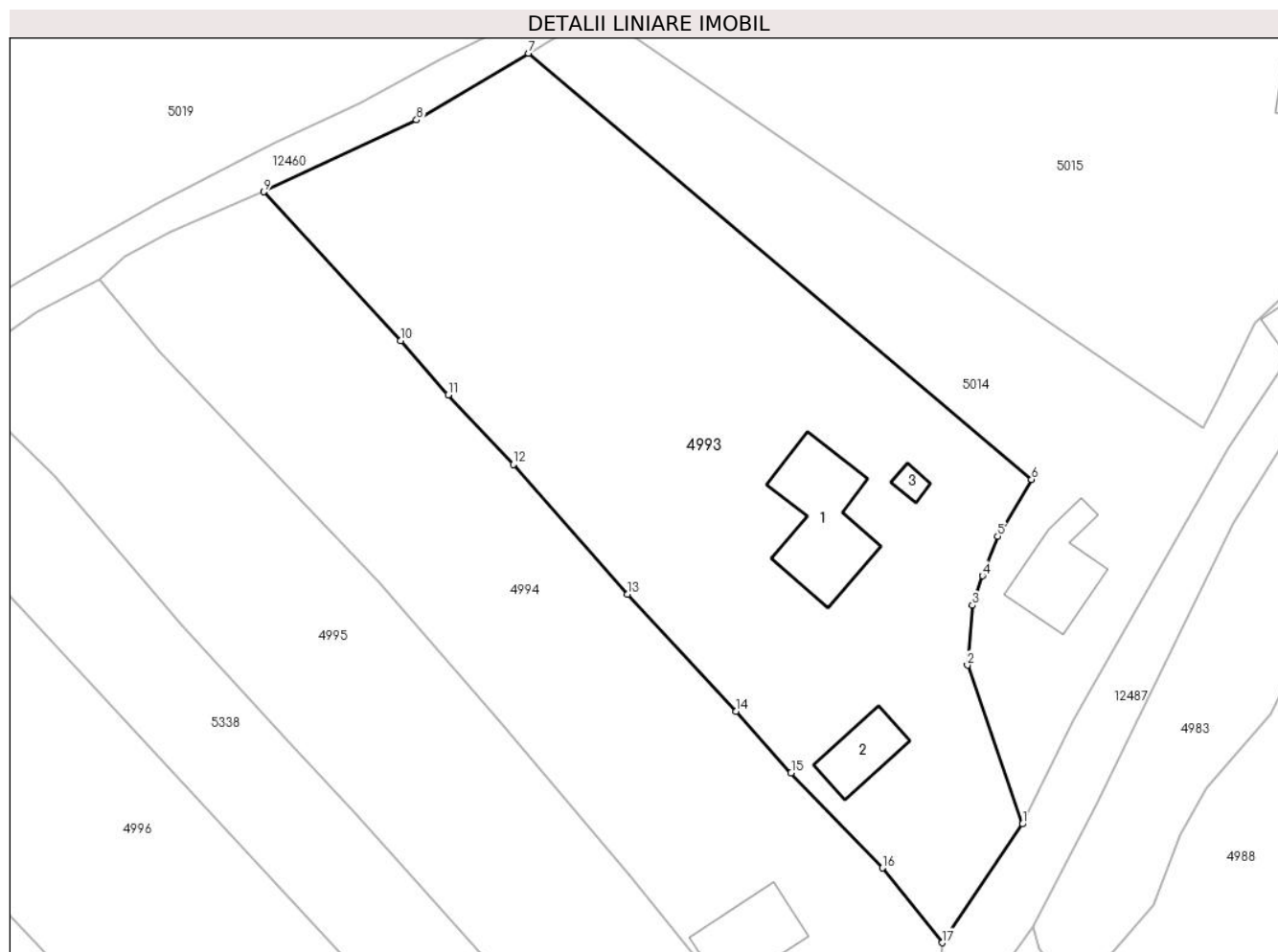

## Date referitoare la teren

Crt	Categorie folosință	Intravilan	Suprafața (mp)	Tarla	Parcelă	Nr. topo	Observații / Referințe
1	curți constructii	DA	1.396	-	-	-	
2	faneata	DA	3.155	-	-	-	

## Date referitoare la construcții

Crt	Număr	Destinație construcție	Supraf. (mp)	Situație juridică	Observații / Referințe
A1.1		construcții de locuințe	173	Cu acte	Nr. niveluri:1; S. construita la sol:173 mp;
A1.2		construcții anexa	68	Cu acte	Nr. niveluri:1; S. construita la sol:68 mp;
A1.3		construcții anexa	13	Cu acte	Nr. niveluri:1; S. construita la sol:13 mp;

## Lungime Segmente

1) Valorile lungimilor segmentelor sunt obținute din proiecție în plan.

Punct început	X / Y	Punct sfârșit	X / Y	Lungime segment (** (m)
1	576.997,343 640.046,884	2	576.990,325 640.067,107	21.406

Punct început	X / Y	Punct sfârșit	X / Y	Lungime segment (** (m)
2	576.990,325 640.067,107	3	576.990,968 640.074,742	7.662
3	576.990,968 640.074,742	4	576.992,245 640.078,495	3.964
4	576.992,245 640.078,495	5	576.994,189 640.083,543	5.409
5	576.994,189 640.083,543	6	576.998,498 640.090,781	8.424
6	576.998,498 640.090,781	7	576.934,353 640.145,062	84.03
7	576.934,353 640.145,062	8	576.920,11 640.136,571	16.582
8	576.920,11 640.136,571	9	576.900,645 640.127,41	21.513
9	576.900,645 640.127,41	10	576.918,094 640.108,464	25.757
10	576.918,094 640.108,464	11	576.924,132 640.101,53	9.194
11	576.924,132 640.101,53	12	576.932,43 640.092,683	12.13
12	576.932,43 640.092,683	13	576.947,034 640.076,149	22.06
13	576.947,034 640.076,149	14	576.960,858 640.061,226	20.342
14	576.960,858 640.061,226	15	576.967,865 640.053,394	10.509
15	576.967,865 640.053,394	16	576.979,484 640.041,274	16.79
16	576.979,484 640.041,274	17	576.987,101 640.031,754	12.192
17	576.987,101 640.031,754	1	576.997,343 640.046,884	18.271

\*\* Lungimile segmentelor sunt determinate în planul de proiecție Stereo 70 și sunt rotunjite la 1 milimetru.

\*\*\* Distanța dintre puncte este formată din segmente cumulate ce sunt mai mici decât valoarea 1 milimetru.





**DATE DESPRE IMOBILUL NR. 4994**

Oficiul de Cadastru și Publicitate Imobiliară NEAMT  
Biroul de Cadastru și Publicitate Imobiliară Targu-Neamt

**A. Partea I. Descrierea imobilului**

TEREN Intravilan

Adresa: Loc. Boboiesti, Str Dolița, Jud. Neamt

Nr. Crt	Nr cadastral Nr. topografic	Suprafața* (mp)	Observații / Referințe
A1		3.218	Sector cadastral:75 Teren imprejmuit;

**Construcții**

Crt	Nr cadastral Nr. topografic	Adresa	Observații / Referințe
A1.1		Loc. Boboiesti, Str Dolița, Jud. Neamt	Nr. niveluri:1; S. construita la sol:105 mp;
A1.2		Loc. Boboiesti, Str Dolița, Jud. Neamt	Nr. niveluri:1; S. construita la sol:34 mp;

**B. Partea II. Proprietari și acte**

Inscrieri privitoare la dreptul de proprietate și alte drepturi reale		Referințe
/		
Act Administrativ nr. 14197, din 14/09/2023 emis de PRIMĂRIA COMUNEI PIPIRIG;		
B1	Inscrierea posesiei, drept de PROPRIETATE, dobandit prin Lege, cota actuala 1/1, cota initiala 1/1 1) ILIE VASILE	A1
Act Administrativ nr. 14187, din 14/09/2023 emis de PRIMĂRIA COMUNEI PIPIRIG;		
B2	Intabulare, drept de PROPRIETATE, dobandit prin Lege, cota actuala 1/1, cota initiala 1/1 1) ILIE VASILE	A1.1, A1.2

**C. Partea III. SARCINI .**

Inscrieri privind dezmembramintele dreptului de proprietate, drepturi reale de garanție și sarcini	Referințe
NU SUNT	

## Anexa Nr. 1 La Partea I

## Teren

Nr cadastral	Suprafața (mp)*	Observații / Referințe
	3.218	

\* Suprafața este determinată în planul de proiecție Stereo 70.

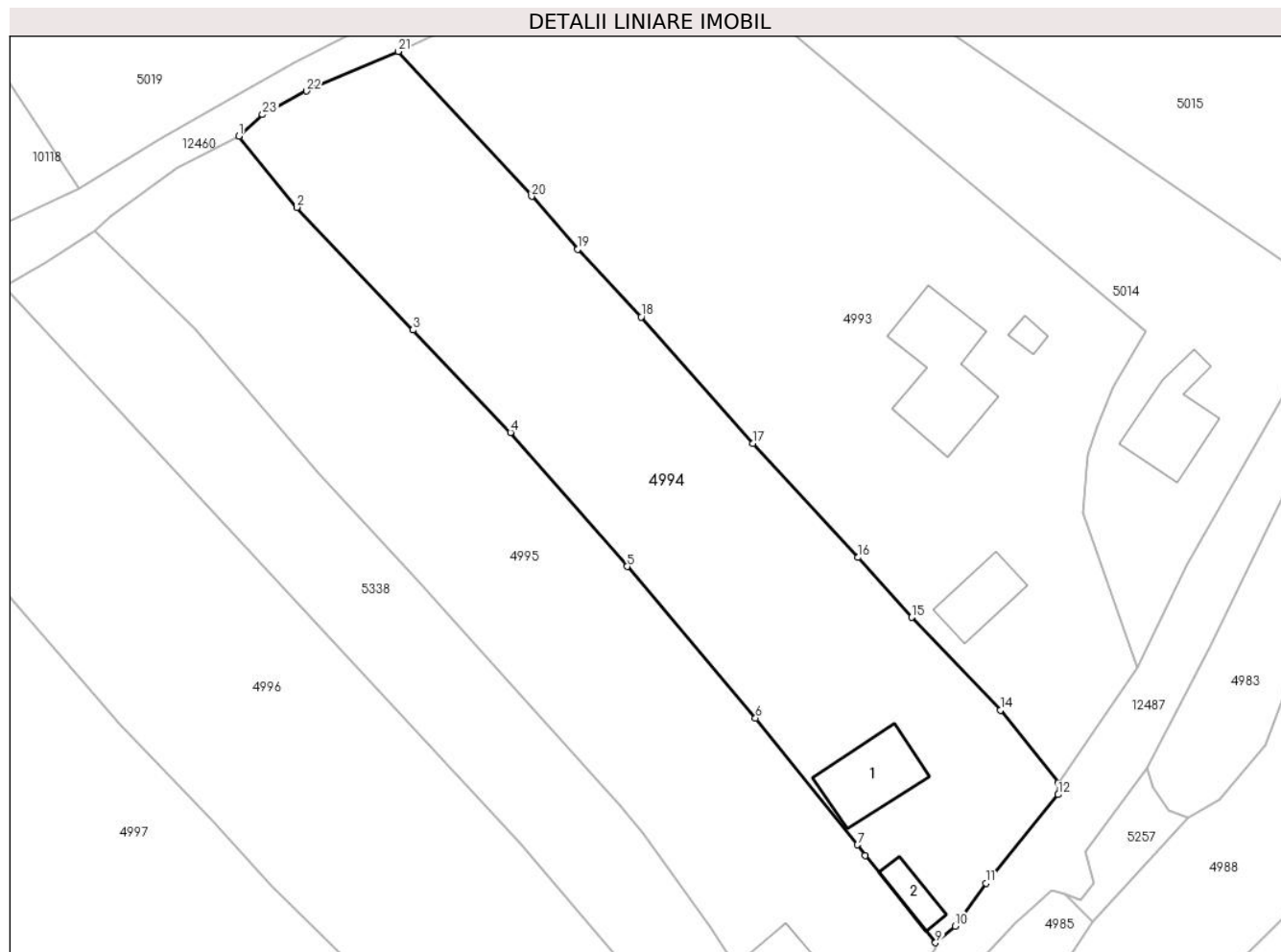

## Date referitoare la teren

Crt	Categorie folosință	Intravilan	Suprafața (mp)	Tarla	Parcelă	Nr. topo	Observații / Referințe
1	curți constructii	DA	697	-	-	-	
2	faneata	DA	2.521	-	-	-	

## Date referitoare la construcții

Crt	Număr	Destinație construcție	Supraf. (mp)	Situație juridică	Observații / Referințe
A1.1		construcții de locuințe	105	Cu acte	Nr. niveluri:1; S. construita la sol:105 mp;
A1.2		construcții anexa	34	Cu acte	Nr. niveluri:1; S. construita la sol:34 mp;

## Lungime Segmente

1) Valorile lungimilor segmentelor sunt obținute din proiecție în plan.

Punct început	X / Y	Punct sfârșit	X / Y	Lungime segment (** (m)
1	576.879,748 640.116,313	2	576.887,333 640.107,012	12.002
3	576.902,575 640.090,985	4	576.915,337 640.077,567	18.518

Punct început	X / Y	Punct sfârșit	X / Y	Lungime segment (** (m)
2	576.887,333 640.107,012	3	576.902,575 640.090,985	22.117
4	576.915,337 640.077,567	5	576.930,597 640.060,041	23.239

Punct început	X / Y	Punct sfârșit	X / Y	Lungime segment (** (m)
5	576.930,597 640.060,041	6	576.947,409 640.040,212	25.997
7	576.960,777 640.023,649	8	576.961,773 640.022,265	1.705
9	576.970,98 640.010,84	10	576.973,568 640.013,02	3.384
11	576.977,562 640.018,647	12	576.987,043 640.030,212	14.955
13	576.987,101 640.031,754	14	576.979,484 640.041,274	12.192
15	576.967,865 640.053,394	16	576.960,858 640.061,226	10.509
17	576.947,034 640.076,149	18	576.932,43 640.092,683	22.06
19	576.924,132 640.101,53	20	576.918,094 640.108,464	9.194
21	576.900,645 640.127,41	22	576.888,624 640.122,232	13.089
23	576.882,858 640.119,146	1	576.879,748 640.116,313	4.207

Punct început	X / Y	Punct sfârșit	X / Y	Lungime segment (** (m)
6	576.947,409 640.040,212	7	576.960,777 640.023,649	21.285
8	576.961,773 640.022,265	9	576.970,98 640.010,84	14.673
10	576.973,568 640.013,02	11	576.977,562 640.018,647	6.9
12	576.987,043 640.030,212	13	576.987,101 640.031,754	1.543
14	576.979,484 640.041,274	15	576.967,865 640.053,394	16.79
16	576.960,858 640.061,226	17	576.947,034 640.076,149	20.342
18	576.932,43 640.092,683	19	576.924,132 640.101,53	12.13
20	576.918,094 640.108,464	21	576.900,645 640.127,41	25.757
22	576.888,624 640.122,232	23	576.882,858 640.119,146	6.54

\*\* Lungimile segmentelor sunt determinate în planul de proiecție Stereo 70 și sunt rotunjite la 1 milimetru.

\*\*\* Distanța dintre puncte este formată din segmente cumulate ce sunt mai mici decât valoarea 1 milimetru.



**DATE DESPRE IMOBILUL NR. 4995**

Oficiul de Cadastru și Publicitate Imobiliară NEAMT  
Biroul de Cadastru și Publicitate Imobiliară Targu-Neamt

**A. Partea I. Descrierea imobilului**

TEREN Intravilan

Adresa: Loc. Boboiesti, Str Dolița, Jud. Neamt

Nr. Crt	Nr cadastral Nr. topografic	Suprafața* (mp)	Observații / Referințe
A1		3.105	Sector cadastral:75 Teren imprejmuit;

**Construcții**

Crt	Nr cadastral Nr. topografic	Adresa	Observații / Referințe
A1.1		Loc. Boboiesti, Str Dolița, Jud. Neamt	Nr. niveluri:1; S. construita la sol:94 mp;

**B. Partea II. Proprietari și acte**

Inscrieri privitoare la dreptul de proprietate și alte drepturi reale		Referințe
/		
Act Administrativ nr. 14197, din 14/09/2023 emis de PRIMARIA COMUNA PIPIRIG;		
B1	Inscrierea posesiei, drept de PROPRIETATE, dobandit prin Lege, cota actuala 1/1, cota initiala 1/1 1) LAZĂR ȘTEFAN 2) LAZĂR RODICA	A1
Act Administrativ nr. 14187, din 14/09/2023 emis de PRIMARIA COMUNA PIPIRIG;		
B2	Intabulare, drept de PROPRIETATE, dobandit prin Lege, cota actuala 1/1, cota initiala 1/1 1) LAZĂR ȘTEFAN 2) LAZĂR RODICA	A1.1

**C. Partea III. SARCINI .**

Inscrieri privind dezmembramintele dreptului de proprietate, drepturi reale de garanție și sarcini	Referințe
NU SUNT	

## Anexa Nr. 1 La Partea I

## Teren

Nr cadastral	Suprafața (mp)*	Observații / Referințe
	3.105	

\* Suprafața este determinată în planul de proiecție Stereo 70.

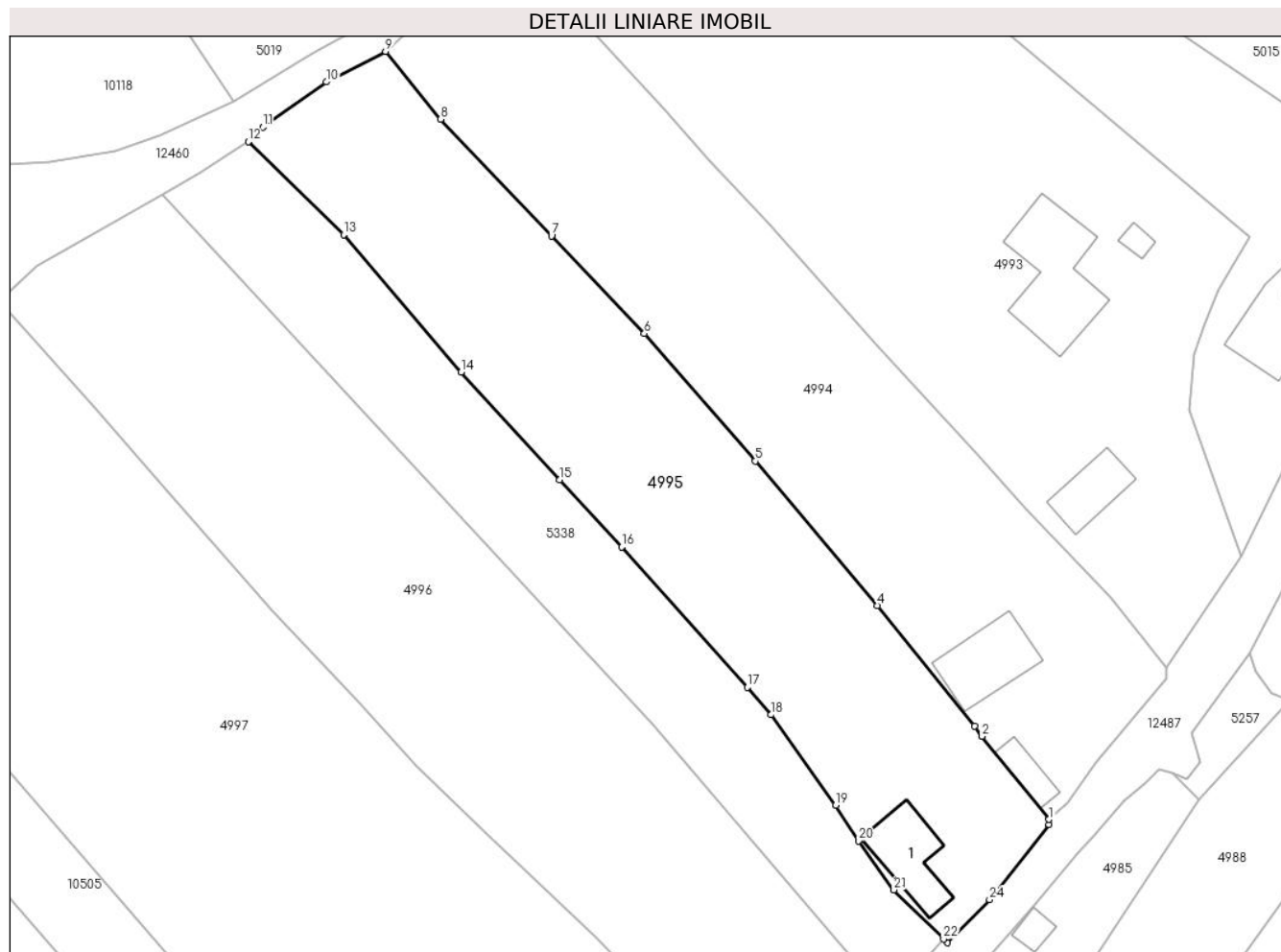

## Date referitoare la teren

Crt	Categorie folosință	Intravilan	Suprafața (mp)	Tarla	Parcelă	Nr. topo	Observații / Referințe
1	curti constructii	DA	453	-	-	-	
2	faneata	DA	2.652	-	-	-	

## Date referitoare la construcții

Crt	Număr	Destinație construcție	Supraf. (mp)	Situație juridică	Observații / Referințe
A1.1		construcții de locuințe	94	Cu acte	Nr. niveluri:1; S. construita la sol:94 mp;

## Lungime Segmente

1) Valorile lungimilor segmentelor sunt obținute din proiecție în plan.

Punct început	X / Y	Punct sfârșit	X / Y	Lungime segment (** (m)
1	576.970,98 640.010,84	2	576.961,773 640.022,265	14.673
3	576.960,777 640.023,649	4	576.947,409 640.040,212	21.285
5	576.930,597 640.060,041	6	576.915,337 640.077,567	23.239

Punct început	X / Y	Punct sfârșit	X / Y	Lungime segment (** (m)
2	576.961,773 640.022,265	3	576.960,777 640.023,649	1.705
4	576.947,409 640.040,212	5	576.930,597 640.060,041	25.997
6	576.915,337 640.077,567	7	576.902,575 640.090,985	18.518

Punct început	X / Y	Punct sfârșit	X / Y	Lungime segment (** (m)
7	576.902,575 640.090,985	8	576.887,333 640.107,012	22.117
9	576.879,748 640.116,313	10	576.871,638 640.112,119	9.13
11	576.862,928 640.105,902	12	576.860,89 640.103,912	2.848
13	576.874,003 640.091,16	14	576.890,143 640.072,256	24.857
15	576.903,708 640.057,513	16	576.912,226 640.048,255	12.58
17	576.929,496 640.028,978	18	576.932,77 640.025,214	4.989
19	576.941,648 640.012,769	20	576.944,769 640.007,894	5.788
21	576.949,65 640.001,174	22	576.956,483 639.994,429	9.601
23	576.957,034 639.993,903	24	576.962,809 639.999,805	8.257
25	576.970,986 640.010,147	1	576.970,98 640.010,84	0.693

Punct început	X / Y	Punct sfârșit	X / Y	Lungime segment (** (m)
8	576.887,333 640.107,012	9	576.879,748 640.116,313	12.002
10	576.871,638 640.112,119	11	576.862,928 640.105,902	10.701
12	576.860,89 640.103,912	13	576.874,003 640.091,16	18.291
14	576.890,143 640.072,256	15	576.903,708 640.057,513	20.034
16	576.912,226 640.048,255	17	576.929,496 640.028,978	25.882
18	576.932,77 640.025,214	19	576.941,648 640.012,769	15.287
20	576.944,769 640.007,894	21	576.949,65 640.001,174	8.306
22	576.956,483 639.994,429	23	576.957,034 639.993,903	0.762
24	576.962,809 639.999,805	25	576.970,986 640.010,147	13.184

\*\* Lungimile segmentelor sunt determinate în planul de proiecție Stereo 70 și sunt rotunjite la 1 milimetru.

\*\*\* Distanța dintre puncte este formată din segmente cumulate ce sunt mai mici decât valoarea 1 milimetru.





**DATE DESPRE IMOBILUL NR. 4996**

Oficiul de Cadastru și Publicitate Imobiliară NEAMT  
Biroul de Cadastru și Publicitate Imobiliară Targu-Neamt

**A. Partea I. Descrierea imobilului**

TEREN Intravilan

Adresa: Loc. Boboiesti, Str Dolița, Jud. Neamt

Nr. Crt	Nr cadastral Nr. topografic	Suprafața* (mp)	Observații / Referințe
A1	54270	Din acte: 3.956 Masurata: 3.945	Sector cadastral:75 Teren imprejmuit;

**B. Partea II. Proprietari și acte**

Inscrieri privitoare la dreptul de proprietate și alte drepturi reale		Referințe
<b>11192 / 24/04/2023</b>		
Act Notarial nr. CONTRACT DE DONATIE aut. nr. 1481, din 20/04/2023 emis de BIN Teodorescu Mihaela (act administrativ nr PRCES VERBAL nr. 15873 din 26.11.2021, emis de COMUNA PIPIRIG;act administrativ nr CERTIFICAT DE SARCINI nr 8584 din 28.03.2023, emis de BCPI;act administrativ nr Certificat atestare că petentul este cunoscut ca proprietar nr. 15872 din 26.11.2021, emis de COMUNA PIPIRIG;act administrativ nr CERTIFICAT FISCAL nr. 7061 din 19.04.2023, emis de COMUNA PIPIRIG);		
B1	Intabulare, drept de PROPRIETATE, cu titlu de drept de DONAȚIE, dobandit prin Conventie, cota actuala 1/2, cota initiala 1/2 1) <b>ILIE ANDREI</b> , bun propriu	A1
B2	Intabulare, drept de PROPRIETATE, cu titlu de drept de DONAȚIE, dobandit prin Conventie, cota actuala 1/2, cota initiala 1/2 1) <b>MIJA MARIA</b> , bun propriu	A1

**C. Partea III. SARCINI .**

Inscrieri privind dezmembramintele dreptului de proprietate, drepturi reale de garanție și sarcini	Referințe
NU SUNT	

## Anexa Nr. 1 La Partea I

## Teren

Nr cadastral	Suprafața (mp)*	Observații / Referințe
54270	Din acte: 3.956 Masurata: 3.945	

\* Suprafața este determinată în planul de proiecție Stereo 70.

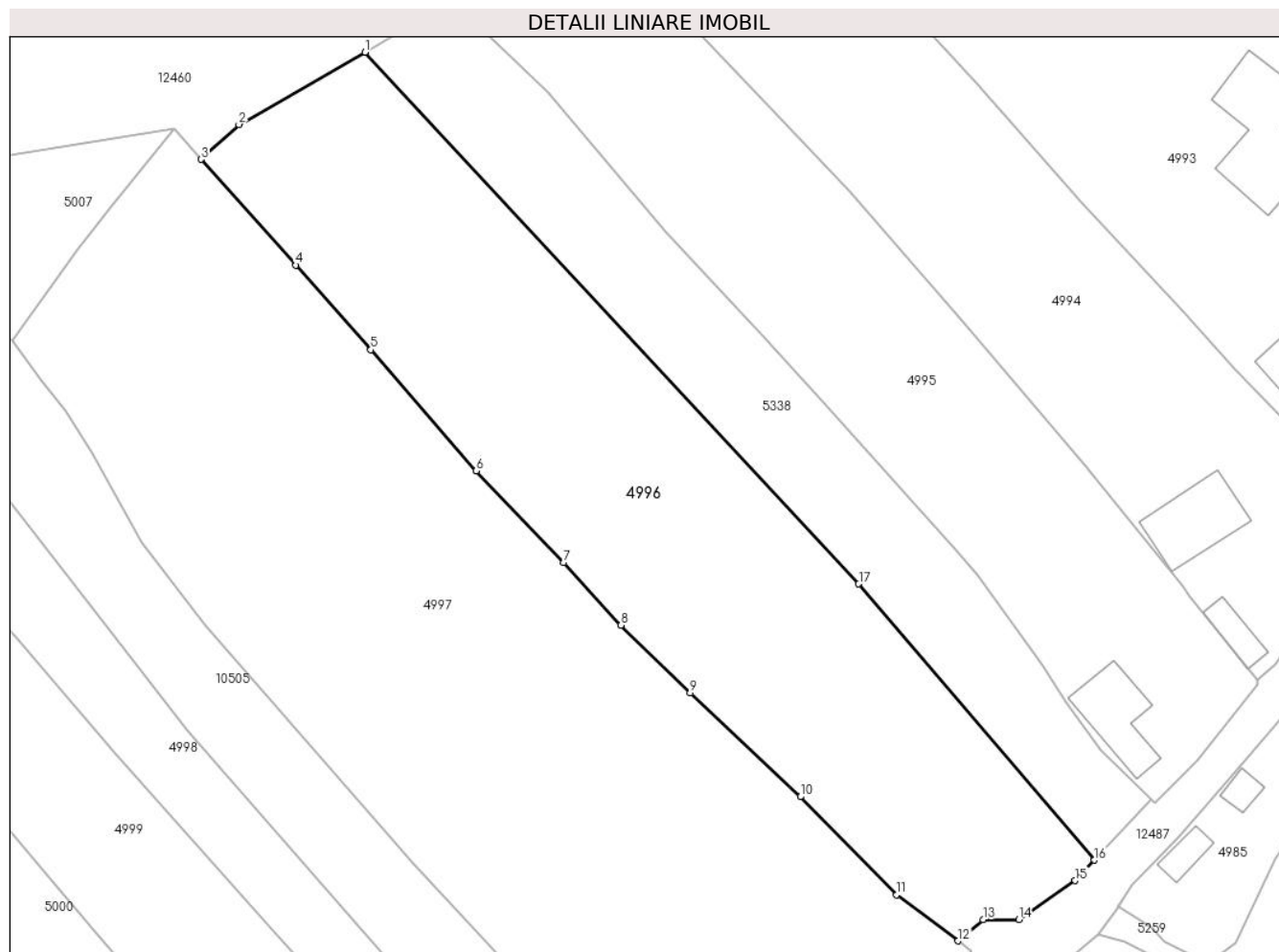

## Date referitoare la teren

Crt	Categorie folosință	Intra vilan	Suprafața (mp)	Tarla	Parcelă	Nr. topo	Observații / Referințe
1	faneata	DA	3.945	-	-	-	

## Lungime Segmente

1) Valorile lungimilor segmentelor sunt obținute din proiecție în plan.

Punct început	X / Y	Punct sfârșit	X / Y	Lungime segment (** (m)
1	576.849,011 640.096,659	2	576.831,79 640.086,783	19.852
2	576.831,79 640.086,783	3	576.826,599 640.082,004	7.056
3	576.826,599 640.082,004	4	576.839,578 640.067,537	19.436
4	576.839,578 640.067,537	5	576.849,815 640.055,96	15.454
5	576.849,815 640.055,96	6	576.864,251 640.039,412	21.96

Punct început	X / Y	Punct sfârșit	X / Y	Lungime segment (** (m)
6	576.864,251 640.039,412	7	576.876,192 640.026,842	17.338
7	576.876,192 640.026,842	8	576.884,009 640.018,281	11.593
8	576.884,009 640.018,281	9	576.893,478 640.009,041	13.23
9	576.893,478 640.009,041	10	576.908,546 639.994,817	20.721
10	576.908,546 639.994,817	11	576.921,729 639.981,436	18.784
11	576.921,729 639.981,436	12	576.930,11 639.975,11	10.5
12	576.930,11 639.975,11	13	576.933,526 639.978,024	4.49
13	576.933,526 639.978,024	14	576.938,441 639.978,024	4.915
14	576.938,441 639.978,024	15	576.946,132 639.983,339	9.349
15	576.946,132 639.983,339	16	576.948,749 639.986,143	3.836
16	576.948,749 639.986,143	17	576.916,528 640.023,928	49.658
17	576.916,528 640.023,928	1	576.849,011 640.096,659	99.239

\*\* Lungimile segmentelor sunt determinate în planul de proiecție Stereo 70 și sunt rotunjite la 1 milimetru.

\*\*\* Distanța dintre puncte este formată din segmente cumulate ce sunt mai mici decât valoarea 1 milimetru.



**DATE DESPRE IMOBILUL NR. 4997**

Oficiul de Cadastru și Publicitate Imobiliară NEAMT  
Biroul de Cadastru și Publicitate Imobiliară Targu-Neamt

**A. Partea I. Descrierea imobilului**

TEREN Intravilan

Adresa: Loc. Boboiesti, Str Dolița, Jud. Neamt

Nr. Crt	Nr cadastral Nr. topografic	Suprafața* (mp)	Observații / Referințe
A1	53941	Din acte: 6.000 Masurata: 5.996	Sector cadastral:75 Teren imprejmuit;

**B. Partea II. Proprietari și acte**

Inscrieri privitoare la dreptul de proprietate și alte drepturi reale	Referințe
<b>18040 / 13/07/2022</b>	
Act Notarial nr. CERTIFICAT DE MOSTENITOR nr. 168, din 12/07/2022 emis de BIN Teodorescu Mihaela (act administrativ nr CERTIFICAT DE SARCINI nr. 10271 din 18.04.2022, emis de BCPI TG NEAMT;act administrativ nr Proces - verbal de identificare a imobilului nr. 9480 din 20.07.2021, emis de COMUNA PIPIRIG;act administrativ nr Certificat atestare că petentul este cunoscut ca proprietar nr. 9479 din 20.07.2021, emis de COMUNA PIPIRIG;act administrativ nr CERTIFICAT FISCAL nr. 3911 din 07.07.2022, emis de COMUNA PIPIRIG);	
B4	A1
Intabulare, drept de PROPRIETATE, cu titlu de drept de MOȘTENIRE după defunctul ILIE ALEXANDRU, dobandit prin Succesiune, cota actuala 1/4, cota initiala 1/4	
1) ILIE VASILE	
<b>27202 / 17/10/2022</b>	
Act Notarial nr. CONTRACT DE DONATIE aut. nr. 4570, din 14/10/2022 emis de BIN Teodorescu Mihaela;	
B5	A1
Intabulare, drept de PROPRIETATE, cu titlu de drept de DONAȚIE, dobandit prin Conventie, cota actuala 3/4, cota initiala 3/4	
1) ILIE VASILE	

**C. Partea III. SARCINI .**

Inscrieri privind dezmembramintele dreptului de proprietate, drepturi reale de garanție și sarcini	Referințe
NU SUNT	

## Anexa Nr. 1 La Partea I

## Teren

Nr cadastral	Suprafața (mp)*	Observații / Referințe
53941	Din acte: 6.000 Masurata: 5.996	

\* Suprafața este determinată în planul de proiecție Stereo 70.

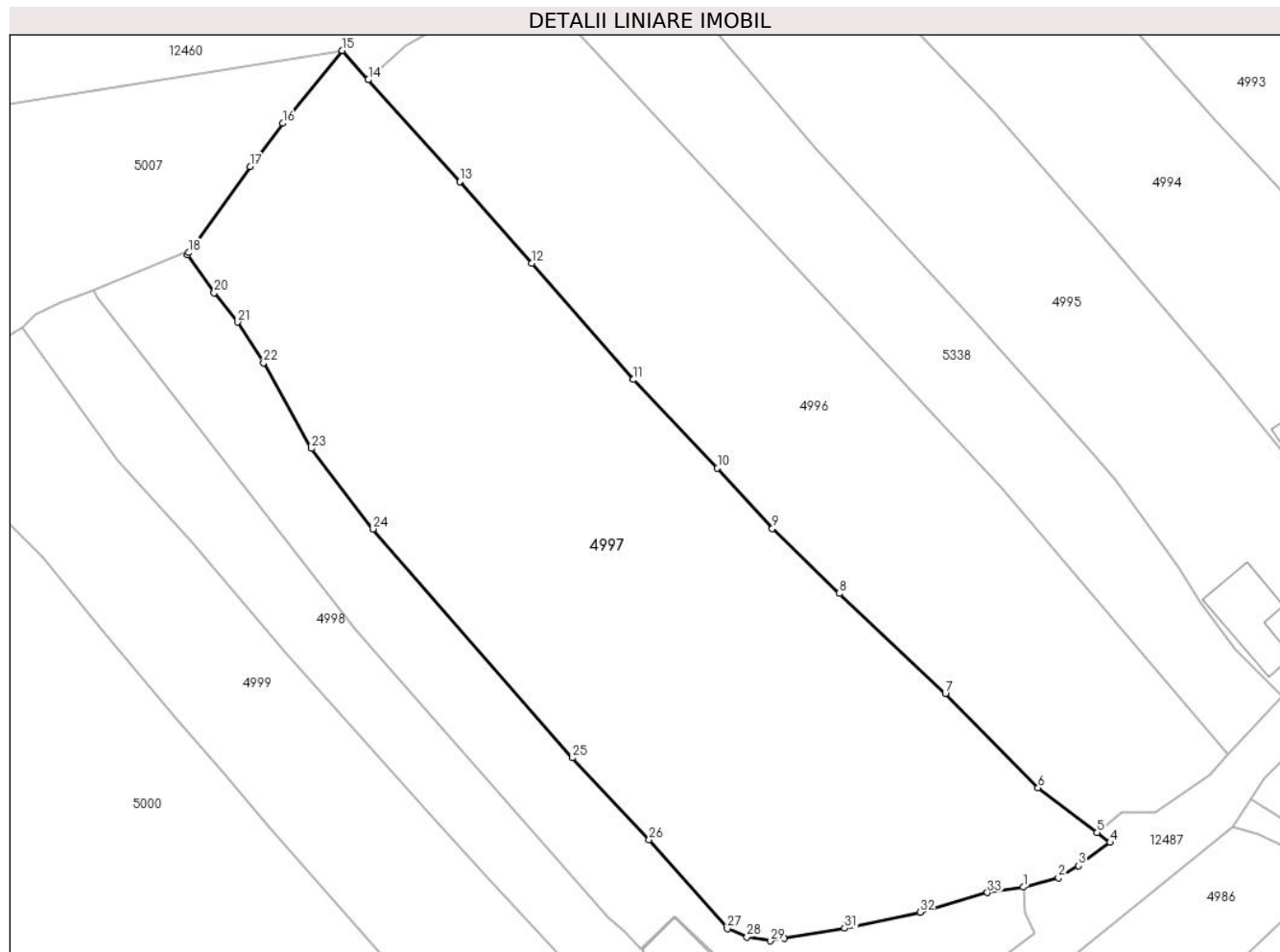

## Date referitoare la teren

Crt	Categorie folosință	Intra vilan	Suprafața (mp)	Tarla	Parcelă	Nr. topo	Observații / Referințe
1	faneata	DA	5.996	-	-	-	

## Lungime Segmente

1) Valorile lungimilor segmentelor sunt obținute din proiecție în plan.

Punct început	X / Y	Punct sfârșit	X / Y	Lungime segment (** (m)
1	576.919,613 639.967,342	2	576.924,622 639.968,641	5.175
3	576.927,5 639.970,372	4	576.931,96 639.973,681	5.553
5	576.930,11 639.975,11	6	576.921,729 639.981,436	10.5
7	576.908,546 639.994,817	8	576.893,478 640.009,041	20.721
9	576.884,009 640.018,281	10	576.876,192 640.026,842	11.593

Punct început	X / Y	Punct sfârșit	X / Y	Lungime segment (** (m)
2	576.924,622 639.968,641	3	576.927,5 639.970,372	3.358
4	576.931,96 639.973,681	5	576.930,11 639.975,11	2.338
6	576.921,729 639.981,436	7	576.908,546 639.994,817	18.784
8	576.893,478 640.009,041	9	576.884,009 640.018,281	13.23
10	576.876,192 640.026,842	11	576.864,251 640.039,412	17.338

Punct început	X / Y	Punct sfârșit	X / Y	Lungime segment (** (m))
11	576.864,251 640.039,412	12	576.849,815 640.055,96	21.96
13	576.839,578 640.067,537	14	576.826,599 640.082,004	19.436
15	576.822,866 640.086,157	16	576.814,447 640.075,809	13.34
17	576.809,808 640.069,659	18	576.801,082 640.057,441	15.014
19	576.800,885 640.057,106	20	576.804,715 640.051,749	6.585
21	576.808,011 640.047,584	22	576.811,734 640.041,805	6.874
23	576.818,534 640.029,63	24	576.827,3 640.018,212	14.395
25	576.855,612 639.985,701	26	576.866,474 639.974,082	15.905
27	576.877,592 639.961,436	28	576.880,405 639.960,28	3.041
29	576.883,736 639.959,711	30	576.885,654 639.960,094	1.956
31	576.894,267 639.961,498	32	576.904,944 639.963,796	10.921
33	576.914,542 639.966,56	1	576.919,613 639.967,342	5.131

Punct început	X / Y	Punct sfârșit	X / Y	Lungime segment (** (m))
12	576.849,815 640.055,96	13	576.839,578 640.067,537	15.454
14	576.826,599 640.082,004	15	576.822,866 640.086,157	5.584
16	576.814,447 640.075,809	17	576.809,808 640.069,659	7.703
18	576.801,082 640.057,441	19	576.800,885 640.057,106	0.389
20	576.804,715 640.051,749	21	576.808,011 640.047,584	5.311
22	576.811,734 640.041,805	23	576.818,534 640.029,63	13.945
24	576.827,3 640.018,212	25	576.855,612 639.985,701	43.111
26	576.866,474 639.974,082	27	576.877,592 639.961,436	16.838
28	576.880,405 639.960,28	29	576.883,736 639.959,711	3.379
30	576.885,654 639.960,094	31	576.894,267 639.961,498	8.727
32	576.904,944 639.963,796	33	576.914,542 639.966,56	9.988

\*\* Lungimile segmentelor sunt determinate în planul de proiecție Stereo 70 și sunt rotunjite la 1 milimetru.

\*\*\* Distanța dintre puncte este formată din segmente cumulate ce sunt mai mici decât valoarea 1 milimetru.





**DATE DESPRE IMOBILUL NR. 4998**

Oficiul de Cadastru și Publicitate Imobiliară NEAMT  
Biroul de Cadastru și Publicitate Imobiliară Targu-Neamt

**A. Partea I. Descrierea imobilului**

TEREN Intravilan

Adresa: Loc. Boboiesti, Str Dolița, Jud. Neamt

Nr. Crt	Nr cadastral Nr. topografic	Suprafața* (mp)	Observații / Referințe
A1	50828	Din acte: 1.697 Masurata: 1.705	Sector cadastral:75 Teren imprejmuit;

**Construcții**

Crt	Nr cadastral Nr. topografic	Adresa	Observații / Referințe
A1.1		Loc. Boboiesti, Str Dolița, Jud. Neamt	Nr. niveluri:1; S. construita la sol:108 mp;
A1.2	50828-C2	Loc. Boboiesti, Str Dolița, Jud. Neamt	Nr. niveluri:1; S. construita la sol:29 mp;
A1.3	50828-C3	Loc. Boboiesti, Str Dolița, Jud. Neamt	Nr. niveluri:2; S. construita la sol:46 mp;

**B. Partea II. Proprietari și acte**

Inscrieri privitoare la dreptul de proprietate și alte drepturi reale		Referințe
<b>20944 / 20/12/2012</b>		
Act Notarial nr. 769, din 20/12/2012 emis de ANDRONACHE LAURA;		
B1	Intabulare, drept de PROPRIETATE, dobandit prin Conventie, cota actuala 1/1, cota initiala 1/1 1) ILIE IULIAN, - necasatorit	A1, A1.1, A1.2, A1.3

**C. Partea III. SARCINI**

Inscrieri privind dezmembramintele dreptului de proprietate, drepturi reale de garanție și sarcini		Referințe
<b>20944 / 20/12/2012</b>		
Act Notarial nr. 769, din 20/12/2012 emis de ANDRONACHE LAURA;		
C1	Intabulare, drept de UZUFRACT VIAGER, cota actuala 1/1, cota initiala 1/1 1) ILIE MARIA 2) ILIE GRIGORE, - soti	A1, A1.1, A1.2, A1.3

## Anexa Nr. 1 La Partea I

## Teren

Nr cadastral	Suprafața (mp)*	Observații / Referințe
50828	Din acte: 1.697 Masurata: 1.705	

\* Suprafața este determinată în planul de proiecție Stereo 70.

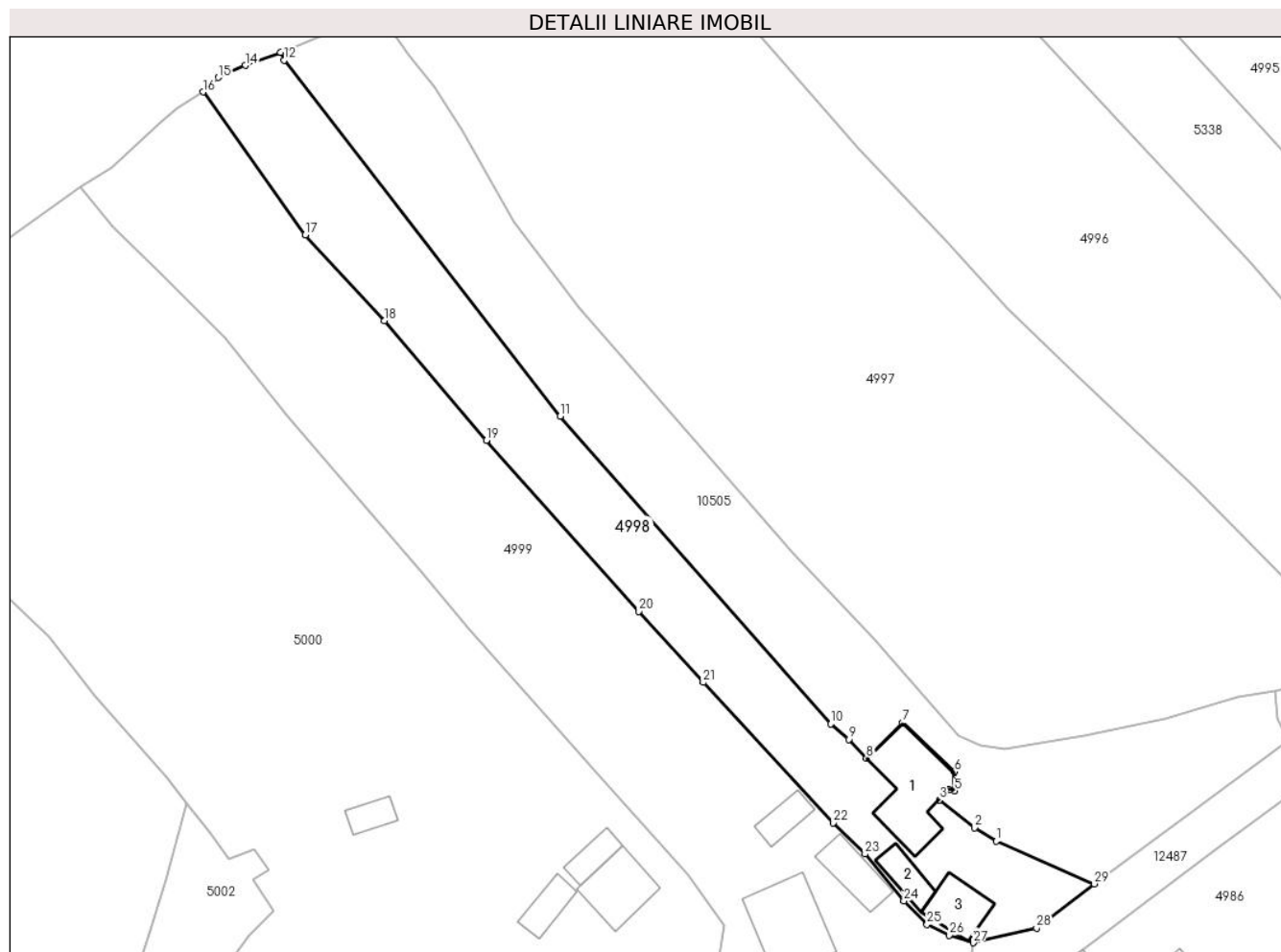

## Date referitoare la teren

Crt	Categorie folosință	Intra vilan	Suprafața (mp)	Tarla	Parcelă	Nr. topo	Observații / Referințe
1	curți constructii	DA	764	-	-	-	
2	arabil	DA	767	-	-	-	
3	faneata	DA	174	-	-	-	

## Date referitoare la construcții

Crt	Număr	Destinație construcție	Supraf. (mp)	Situație juridică	Observații / Referințe
A1.1		construcții de locuințe	Din acte: 78 Masurata: 108	Cu acte	Nr. niveluri:1; S. construita la sol:108 mp;
A1.2	50828-C2	construcții anexa	Din acte: 19 Masurata: 29	Cu acte	Nr. niveluri:1; S. construita la sol:29 mp;
A1.3	50828-C3	construcții de locuințe	Din acte: 22 Masurata: 46	Cu acte	Nr. niveluri:2; S. construita la sol:46 mp;

## Lungime Segmente

1) Valorile lungimilor segmentelor sunt obținute din proiecție în plan.

Punct început	X / Y	Punct sfârșit	X / Y	Lungime segment (** (m)
1	576.882,577 639.947,489	2	576.879,658 639.949,262	3.415
3	576.875,012 639.952,97	4	576.876,338 639.954,3	1.878
5	576.877,049 639.954,154	6	576.877,041 639.956,702	2.548
7	576.870,177 639.963,21	8	576.865,339 639.958,493	6.757
9	576.862,993 639.960,974	10	576.860,635 639.963,035	3.132
11	576.824,733 640.003,832	12	576.788,12 640.051,055	59.754
13	576.787,648 640.052,092	14	576.782,983 640.050,37	4.973
15	576.779,414 640.048,758	16	576.777,373 640.046,844	2.798
17	576.790,953 640.027,888	18	576.801,429 640.016,491	15.48
19	576.814,938 640.000,648	20	576.835,182 639.977,947	30.416
21	576.843,702 639.968,561	22	576.860,93 639.949,94	25.368
23	576.865,18 639.945,801	24	576.870,315 639.939,554	8.087
25	576.873,397 639.936,442	26	576.876,357 639.935,035	3.277
27	576.879,501 639.934,022	28	576.887,91 639.935,977	8.633
29	576.895,575 639.941,847	1	576.882,577 639.947,489	14.17

Punct început	X / Y	Punct sfârșit	X / Y	Lungime segment (** (m)
2	576.879,658 639.949,262	3	576.875,012 639.952,97	5.944
4	576.876,338 639.954,3	5	576.877,049 639.954,154	0.726
6	576.877,041 639.956,702	7	576.870,177 639.963,21	9.459
8	576.865,339 639.958,493	9	576.862,993 639.960,974	3.415
10	576.860,635 639.963,035	11	576.824,733 640.003,832	54.345
12	576.788,12 640.051,055	13	576.787,648 640.052,092	1.139
14	576.782,983 640.050,37	15	576.779,414 640.048,758	3.916
16	576.777,373 640.046,844	17	576.790,953 640.027,888	23.318
18	576.801,429 640.016,491	19	576.814,938 640.000,648	20.821
20	576.835,182 639.977,947	21	576.843,702 639.968,561	12.676
22	576.860,93 639.949,94	23	576.865,18 639.945,801	5.932
24	576.870,315 639.939,554	25	576.873,397 639.936,442	4.38
26	576.876,357 639.935,035	27	576.879,501 639.934,022	3.303
28	576.887,91 639.935,977	29	576.895,575 639.941,847	9.654

\*\* Lungimile segmentelor sunt determinate în planul de proiecție Stereo 70 și sunt rotunjite la 1 milimetru.

\*\*\* Distanța dintre puncte este formată din segmente cumulate ce sunt mai mici decât valoarea 1 milimetru.



**DATE DESPRE IMOBILUL NR. 4999**

Oficiul de Cadastru și Publicitate Imobiliară NEAMT  
Biroul de Cadastru și Publicitate Imobiliară Targu-Neamt

**A. Partea I. Descrierea imobilului**

TEREN Intravilan

Adresa: Loc. Boboiesti, Str Dolița, Jud. Neamt

Nr. Crt	Nr cadastral Nr. topografic	Suprafața* (mp)	Observații / Referințe
A1	50817	Din acte: 2.969 Masurata: 2.975	Sector cadastral:75 Teren imprejmuit;

**Construcții**

Crt	Nr cadastral Nr. topografic	Adresa	Observații / Referințe
A1.1		Loc. Boboiesti, Str Dolița, Jud. Neamt	Nr. niveluri:1; S. construita la sol:101 mp; Casa de locuit construita din lemn in anul 1966.
A1.2		Loc. Boboiesti, Str Dolița, Jud. Neamt	Nr. niveluri:1; S. construita la sol:45 mp; Anexa gospodareasca construita din lemn in anul 1975.
A1.3		Loc. Boboiesti, Str Dolița, Jud. Neamt	Nr. niveluri:1; S. construita la sol:27 mp; Grajd construit din lemn in anul 1966.
A1.4		Loc. Boboiesti, Str Dolița, Jud. Neamt	Nr. niveluri:1; S. construita la sol:14 mp; Bucatarie de vara construita din lemn in anul 1966.

**B. Partea II. Proprietari și acte**

Inscrieri privitoare la dreptul de proprietate și alte drepturi reale	Referințe
<b>881 / 11/01/2019</b>	
Act Notarial nr. Contract de vânzare aut. nr. 49, din 10/01/2019 emis de BIN Andronache Laura (act administrativ nr Certificat atestare că petentul este cunoscut ca proprietar nr. 11165 din 31.10.2012, emis de Primăria Com. Pipirig;act administrativ nr Proces - verbal de identificare a imobilului nr. 11166 din 24.10.2012, emis de Primăria Com. Pipirig);	
B1	Intabulare, drept de PROPRIETATE, cu titlu de drept de CUMPĂRARE, dobandit prin Conventie, cota actuala 1/1, cota initiala 1/1 1) ILIE IONUȚ, * Bun Propriu
	A1, A1.1, A1.2, A1.3, A1.4

**C. Partea III. SARCINI .**

Inscrieri privind dezmembramentele dreptului de proprietate, drepturi reale de garanție și sarcini	Referințe
NU SUNT	

## Anexa Nr. 1 La Partea I

## Teren

Nr cadastral	Suprafața (mp)*	Observații / Referințe
50817	Din acte: 2.969 Masurata: 2.975	

\* Suprafața este determinată în planul de proiecție Stereo 70.

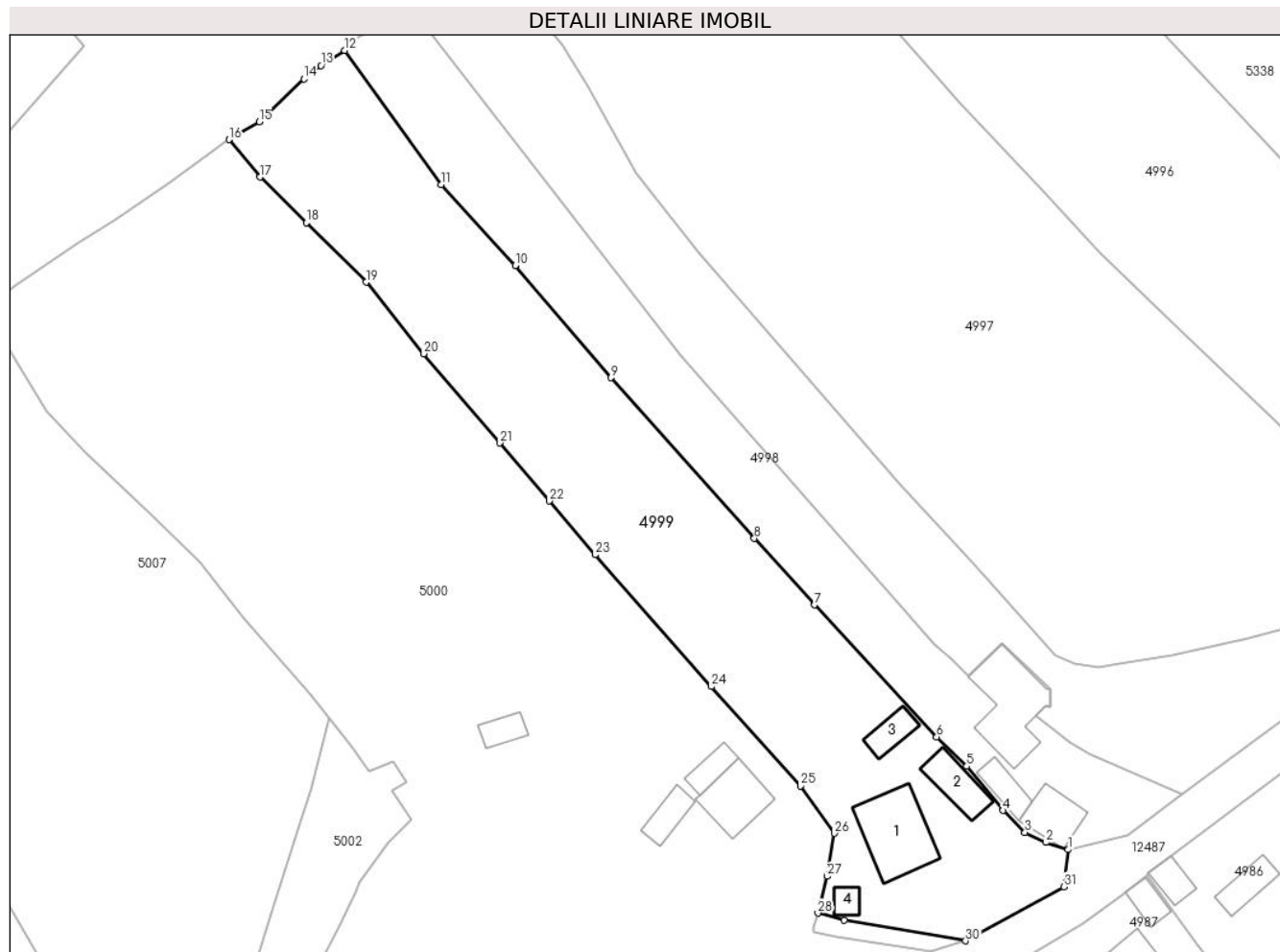

## Date referitoare la teren

Crt	Categorie folosință	Intra vilan	Suprafața (mp)	Tarla	Parcelă	Nr. topo	Observații / Referințe
1	curți constructii	DA	809	-	-	-	
2	arabil	DA	1.230	-	-	-	
3	faneata	DA	936	-	-	-	

## Date referitoare la construcții

Crt	Număr	Destinație construcție	Supraf. (mp)	Situație juridică	Observații / Referințe
A1.1		construcții de locuințe	Din acte: 102 Masurata: 101	Cu acte	Nr. niveluri:1; S. construita la sol:101 mp; Casa de locuit construita din lemn in anul 1966.
A1.2		construcții anexa	Din acte: 42 Masurata: 45	Cu acte	Nr. niveluri:1; S. construita la sol:45 mp; Anexa gospodareasca construita din lemn in anul 1975.
A1.3		construcții anexa	27	Cu acte	Nr. niveluri:1; S. construita la sol:27 mp; Grajd construit din lemn in anul 1966.
A1.4		construcții anexa	Din acte: 19 Masurata: 14	Cu acte	Nr. niveluri:1; S. construita la sol:14 mp; Bucatarie de vara construita din lemn in anul 1966.

## Lungime Segmente

1) Valorile lungimilor segmentelor sunt obținute din proiecție în plan.

Punct început	X / Y	Punct sfârșit	X / Y	Lungime segment (** (m)
1	576.879,501 639.934,022	2	576.876,357 639.935,035	3.303
3	576.873,397 639.936,442	4	576.870,315 639.939,554	4.38
5	576.865,18 639.945,801	6	576.860,93 639.949,94	5.932
7	576.843,702 639.968,561	8	576.835,182 639.977,947	12.676
9	576.814,938 640.000,648	10	576.801,429 640.016,491	20.821
11	576.790,953 640.027,888	12	576.777,373 640.046,844	23.318
13	576.773,984 640.044,711	14	576.771,634 640.042,817	3.018
15	576.765,28 640.036,755	16	576.761,042 640.034,262	4.917
17	576.765,423 640.028,976	18	576.771,932 640.022,515	9.171
19	576.780,37 640.014,138	20	576.788,538 640.004,035	12.992
21	576.799,28 639.991,42	22	576.806,243 639.983,242	10.741
23	576.812,702 639.975,657	24	576.829,138 639.957,043	24.832
25	576.841,707 639.943,0	26	576.846,507 639.936,326	8.221
27	576.845,453 639.930,251	28	576.844,157 639.925,054	5.356
29	576.847,897 639.924,075	30	576.865,008 639.921,148	17.36
31	576.878,9 639.928,771	1	576.879,501 639.934,022	5.285

Punct început	X / Y	Punct sfârșit	X / Y	Lungime segment (** (m)
2	576.876,357 639.935,035	3	576.873,397 639.936,442	3.277
4	576.870,315 639.939,554	5	576.865,18 639.945,801	8.087
6	576.860,93 639.949,94	7	576.843,702 639.968,561	25.368
8	576.835,182 639.977,947	9	576.814,938 640.000,648	30.416
10	576.801,429 640.016,491	11	576.790,953 640.027,888	15.48
12	576.777,373 640.046,844	13	576.773,984 640.044,711	4.004
14	576.771,634 640.042,817	15	576.765,28 640.036,755	8.782
16	576.761,042 640.034,262	17	576.765,423 640.028,976	6.865
18	576.771,932 640.022,515	19	576.780,37 640.014,138	11.89
20	576.788,538 640.004,035	21	576.799,28 639.991,42	16.569
22	576.806,243 639.983,242	23	576.812,702 639.975,657	9.962
24	576.829,138 639.957,043	25	576.841,707 639.943,0	18.846
26	576.846,507 639.936,326	27	576.845,453 639.930,251	6.166
28	576.844,157 639.925,054	29	576.847,897 639.924,075	3.866
30	576.865,008 639.921,148	31	576.878,9 639.928,771	15.846

\*\* Lungimile segmentelor sunt determinate în planul de proiecție Stereo 70 și sunt rotunjite la 1 milimetru.

\*\*\* Distanța dintre puncte este formată din segmente cumulate ce sunt mai mici decât valoarea 1 milimetru.





**DATE DESPRE IMOBILUL NR. 5000**

Oficiul de Cadastru și Publicitate Imobiliară NEAMT  
Biroul de Cadastru și Publicitate Imobiliară Targu-Neamt

**A. Partea I. Descrierea imobilului**

TEREN Intravilan

Adresa: Loc. Boboiesti, Str Dolița, Jud. Neamt

Nr. Crt	Nr cadastral Nr. topografic	Suprafața* (mp)	Observații / Referințe
A1		7.675	Sector cadastral:75 Teren imprejmuit;

**Construcții**

Crt	Nr cadastral Nr. topografic	Adresa	Observații / Referințe
A1.1		Loc. Boboiesti, Str Dolița, Jud. Neamt	Nr. niveluri:1; S. construita la sol:63 mp;
A1.2		Loc. Boboiesti, Str Dolița, Jud. Neamt	Nr. niveluri:1; S. construita la sol:24 mp;
A1.3		Loc. Boboiesti, Str Dolița, Jud. Neamt	Nr. niveluri:1; S. construita la sol:28 mp;
A1.4		Loc. Boboiesti, Str Dolița, Jud. Neamt	Nr. niveluri:1; S. construita la sol:22 mp;

**B. Partea II. Proprietari și acte**

Inscrieri privitoare la dreptul de proprietate și alte drepturi reale	Referințe
/	
Act Administrativ nr. 14197, din 14/09/2023 emis de PRIMARIA COMUNEI PIPIRIG;	
B1	Inscrierea posesiei, drept de PROPRIETATE, dobandit prin Lege, cota actuala 1/1, cota initiala 1/1 1) ILIE DUMITRU
Act Administrativ nr. 14187, din 14/09/2023 emis de PRIMARIA COMUNEI PIPIRIG;	
B2	Intabulare, drept de PROPRIETATE, dobandit prin Lege, cota actuala 1/1, cota initiala 1/1 1) ILIE DUMITRU

**C. Partea III. SARCINI .**

Inscrieri privind dezmembramintele dreptului de proprietate, drepturi reale de garanție și sarcini	Referințe
NU SUNT	

## Anexa Nr. 1 La Partea I

## Teren

Nr cadastral	Suprafața (mp)*	Observații / Referințe
	7.675	

\* Suprafața este determinată în planul de proiecție Stereo 70.

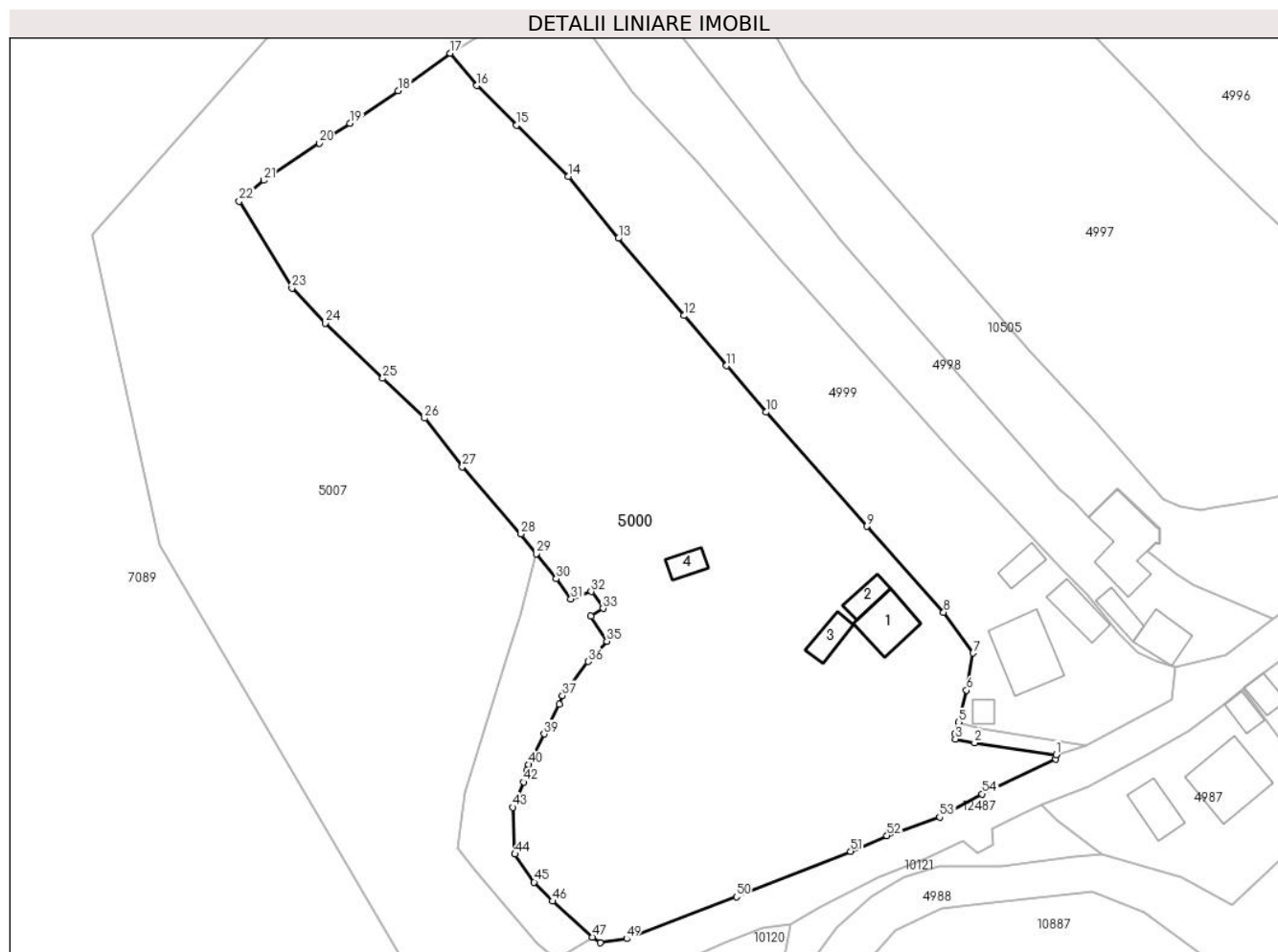

## Date referitoare la teren

Crt	Categorie folosință	Intravilan	Suprafața (mp)	Tarla	Parcelă	Nr. topo	Observații / Referințe
1	curți constructii	DA	740	-	-	-	
2	faneata	DA	6.935	-	-	-	

## Date referitoare la construcții

Crt	Număr	Destinație construcție	Supraf. (mp)	Situație juridică	Observații / Referințe
A1.1		construcții de locuințe	63	Cu acte	Nr. niveluri:1; S. construita la sol:63 mp;
A1.2		construcții anexa	24	Cu acte	Nr. niveluri:1; S. construita la sol:24 mp;
A1.3		construcții anexa	28	Cu acte	Nr. niveluri:1; S. construita la sol:28 mp;
A1.4		construcții anexa	22	Cu acte	Nr. niveluri:1; S. construita la sol:22 mp;

## Lungime Segmente

1) Valorile lungimilor segmentelor sunt obținute din proiecție în plan.

Punct început	X / Y	Punct sfârșit	X / Y	Lungime segment	Punct început	X / Y	Punct sfârșit	X / Y	Lungime segment	Punct început	X / Y	Punct sfârșit	X / Y	Lungime segment
1	576.860,047 639.919,746	2	576.846,765 639.921,706	13.426	2	576.846,765 639.921,706	3	576.843,602 639.922,321	3.222	3	576.843,602 639.922,321	4	576.843,539 639.923,14	0.821

Punct început	X / Y	Punct sfârșit	X / Y	Lungime segment	Punct început	X / Y	Punct sfârșit	X / Y	Lungime segment	Punct început	X / Y	Punct sfârșit	X / Y	Lungime segment
4	576.843,539 639.923,14	5	576.844,157 639.925,054	2.011	5	576.844,157 639.925,054	6	576.845,453 639.930,251	5.356	6	576.845,453 639.930,251	7	576.846,507 639.936,326	6.166
7	576.846,507 639.936,326	8	576.841,707 639.943,0	8.221	8	576.841,707 639.943,0	9	576.829,138 639.957,043	18.846	9	576.829,138 639.957,043	10	576.812,702 639.975,657	24.832
10	576.812,702 639.975,657	11	576.806,243 639.983,242	9.962	11	576.806,243 639.983,242	12	576.799,28 639.991,42	10.741	12	576.799,28 639.991,42	13	576.788,538 640.004,035	16.569
13	576.788,538 640.004,035	14	576.780,37 640.014,138	12.992	14	576.780,37 640.014,138	15	576.771,932 640.022,515	11.89	15	576.771,932 640.022,515	16	576.765,423 640.028,976	9.171
16	576.765,423 640.028,976	17	576.761,042 640.034,262	6.865	17	576.761,042 640.034,262	18	576.752,578 640.028,127	10.454	18	576.752,578 640.028,127	19	576.744,694 640.022,801	9.514
19	576.744,694 640.022,801	20	576.739,689 640.019,602	5.94	20	576.739,689 640.019,602	21	576.730,666 640.013,504	10.89	21	576.730,666 640.013,504	22	576.726,625 640.010,11	5.277
22	576.726,625 640.010,11	23	576.735,234 639.995,934	16.585	23	576.735,234 639.995,934	24	576.740,632 639.990,215	7.864	24	576.740,632 639.990,215	25	576.750,057 639.981,194	13.046
25	576.750,057 639.981,194	26	576.756,882 639.974,663	9.446	26	576.756,882 639.974,663	27	576.763,052 639.966,753	10.032	27	576.763,052 639.966,753	28	576.772,644 639.955,796	14.562
28	576.772,644 639.955,796	29	576.775,184 639.952,563	4.111	29	576.775,184 639.952,563	30	576.778,392 639.948,481	5.192	30	576.778,392 639.948,481	31	576.780,801 639.945,161	4.102
31	576.780,801 639.945,161	32	576.784,119 639.946,383	3.536	32	576.784,119 639.946,383	33	576.786,057 639.943,62	3.375	33	576.786,057 639.943,62	34	576.784,069 639.942,35	2.359
34	576.784,069 639.942,35	35	576.786,676 639.938,27	4.842	35	576.786,676 639.938,27	36	576.783,598 639.934,966	4.516	36	576.783,598 639.934,966	37	576.779,412 639.929,417	6.951
37	576.779,412 639.929,417	38	576.778,948 639.927,974	1.516	38	576.778,948 639.927,974	39	576.776,451 639.923,12	5.459	39	576.776,451 639.923,12	40	576.773,921 639.918,139	5.587
40	576.773,921 639.918,139	41	576.773,622 639.917,108	1.073	41	576.773,622 639.917,108	42	576.773,043 639.915,27	1.927	42	576.773,043 639.915,27	43	576.771,291 639.911,164	4.464
43	576.771,291 639.911,164	44	576.771,644 639.903,531	7.641	44	576.771,644 639.903,531	45	576.774,789 639.898,952	5.555	45	576.774,789 639.898,952	46	576.777,776 639.895,833	4.319
46	576.777,776 639.895,833	47	576.784,318 639.889,963	8.789	47	576.784,318 639.889,963	48	576.785,564 639.889,041	1.55	48	576.785,564 639.889,041	49	576.789,888 639.889,705	4.375
49	576.789,888 639.889,705	50	576.807,823 639.896,551	19.197	50	576.807,823 639.896,551	51	576.826,47 639.903,991	20.076	51	576.826,47 639.903,991	52	576.832,433 639.906,554	6.49
52	576.832,433 639.906,554	53	576.841,037 639.909,567	9.116	53	576.841,037 639.909,567	54	576.847,979 639.913,351	7.906	54	576.847,979 639.913,351	55	576.860,026 639.919,045	13.325
55	576.860,026 639.919,045	1	576.860,047 639.919,746	0.701										

\*\* Lungimile segmentelor sunt determinate în planul de proiecție Stereo 70 și sunt rotunjite la 1 milimetru.

\*\*\* Distanța dintre puncte este formată din segmente cumulate ce sunt mai mici decât valoarea 1 milimetru.



**DATE DESPRE IMOBILUL NR. 5002**

Oficiul de Cadastru și Publicitate Imobiliară NEAMT  
Biroul de Cadastru și Publicitate Imobiliară Targu-Neamt

**A. Partea I. Descrierea imobilului**

TEREN Intravilan

Adresa: Loc. Boboiesti, Str Dolița, Jud. Neamt

Nr. Crt	Nr cadastral Nr. topografic	Suprafața* (mp)	Observații / Referințe
A1		615	Sector cadastral:75 Teren imprejmuit;

**B. Partea II. Proprietari și acte**

Inscrieri privitoare la dreptul de proprietate și alte drepturi reale		Referințe
/		
Act Administrativ nr. 14197, din 14/09/2023 emis de PRIMARIA COMUNEI PIPIRIG;		
B1	Inscrierea posesiei, drept de PROPRIETATE, dobandit prin Lege, cota actuala 1/1, cota initiala 1/1 1) ILIE DUMITRU	A1

**C. Partea III. SARCINI .**

Inscrieri privind dezmembramintele dreptului de proprietate, drepturi reale de garanție și sarcini	Referințe
NU SUNT	

## Anexa Nr. 1 La Partea I

## Teren

Nr cadastral	Suprafața (mp)*	Observații / Referințe
	615	

\* Suprafața este determinată în planul de proiecție Stereo 70.

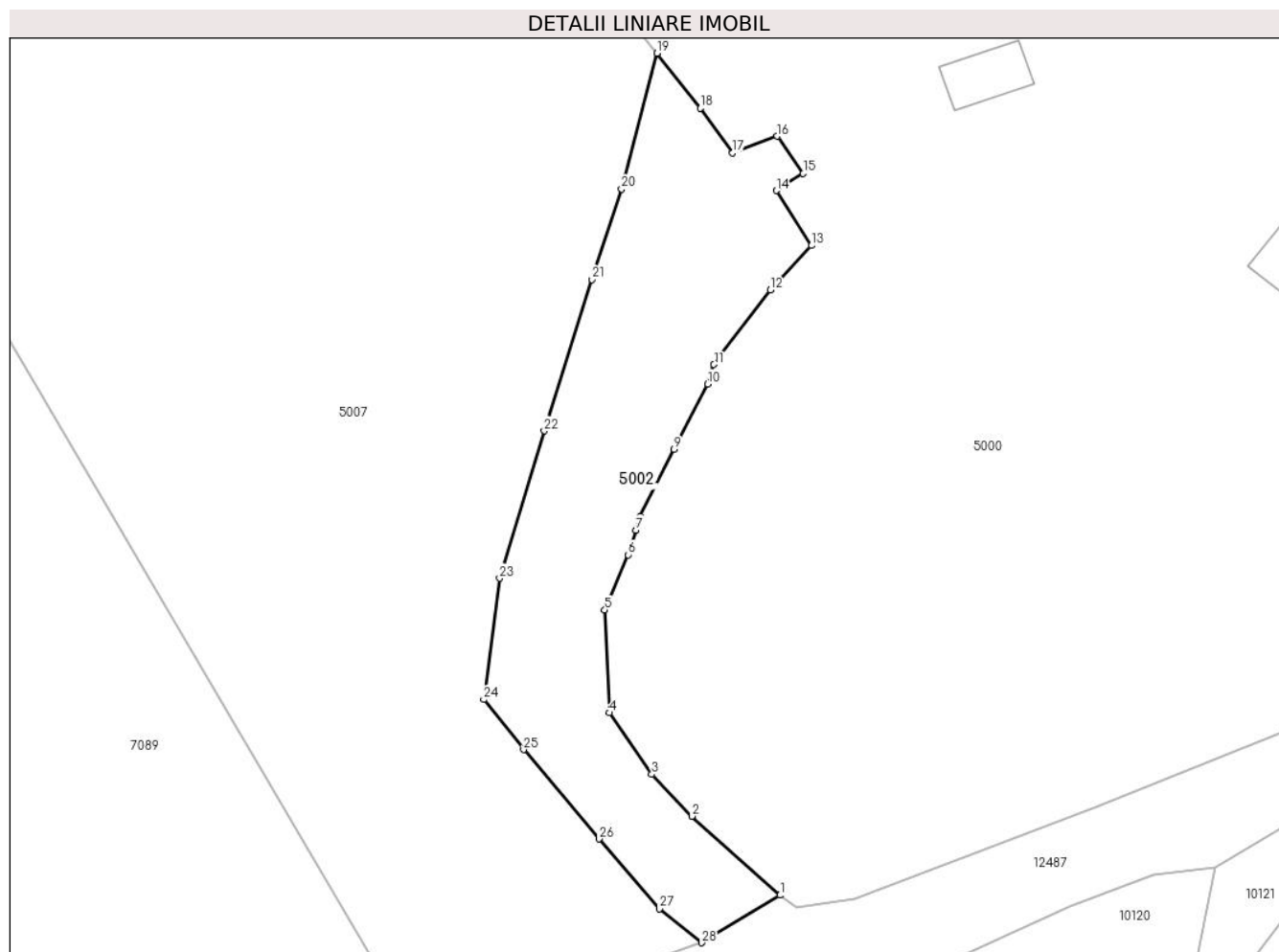

## Date referitoare la teren

Crt	Categorie folosință	Intra vilan	Suprafața (mp)	Tarla	Parcelă	Nr. topo	Observații / Referințe
1	faneata	DA	615	-	-	-	

## Lungime Segmente

1) Valorile lungimilor segmentelor sunt obținute din proiecție în plan.

Punct început	X / Y	Punct sfârșit	X / Y	Lungime segment (** (m)
1	576.784,318 639.889,963	2	576.777,776 639.895,833	8.789
3	576.774,789 639.898,952	4	576.771,644 639.903,531	5.555
5	576.771,291 639.911,164	6	576.773,043 639.915,27	4.464
7	576.773,622 639.917,108	8	576.773,921 639.918,139	1.073
9	576.776,451 639.923,12	10	576.778,948 639.927,974	5.459

Punct început	X / Y	Punct sfârșit	X / Y	Lungime segment (** (m)
2	576.777,776 639.895,833	3	576.774,789 639.898,952	4.319
4	576.771,644 639.903,531	5	576.771,291 639.911,164	7.641
6	576.773,043 639.915,27	7	576.773,622 639.917,108	1.927
8	576.773,921 639.918,139	9	576.776,451 639.923,12	5.587
10	576.778,948 639.927,974	11	576.779,412 639.929,417	1.516

Punct început	X / Y	Punct sfârșit	X / Y	Lungime segment (** (m))
11	576.779,412 639.929,417	12	576.783,598 639.934,966	6.951
13	576.786,676 639.938,27	14	576.784,069 639.942,35	4.842
15	576.786,057 639.943,62	16	576.784,119 639.946,383	3.375
17	576.780,801 639.945,161	18	576.778,392 639.948,481	4.102
19	576.775,184 639.952,563	20	576.772,541 639.942,465	10.438
21	576.770,331 639.935,732	22	576.766,79 639.924,491	11.786
23	576.763,471 639.913,527	24	576.762,29 639.904,515	9.089
25	576.765,251 639.900,784	26	576.770,862 639.894,143	8.694
27	576.775,37 639.888,946	28	576.778,502 639.886,429	4.018

Punct început	X / Y	Punct sfârșit	X / Y	Lungime segment (** (m))
12	576.783,598 639.934,966	13	576.786,676 639.938,27	4.516
14	576.784,069 639.942,35	15	576.786,057 639.943,62	2.359
16	576.784,119 639.946,383	17	576.780,801 639.945,161	3.536
18	576.778,392 639.948,481	19	576.775,184 639.952,563	5.192
20	576.772,541 639.942,465	21	576.770,331 639.935,732	7.086
22	576.766,79 639.924,491	23	576.763,471 639.913,527	11.455
24	576.762,29 639.904,515	25	576.765,251 639.900,784	4.763
26	576.770,862 639.894,143	27	576.775,37 639.888,946	6.88
28	576.778,502 639.886,429	1	576.784,318 639.889,963	6.806

\*\* Lungimile segmentelor sunt determinate în planul de proiecție Stereo 70 și sunt rotunjite la 1 milimetru.

\*\*\* Distanța dintre puncte este formată din segmente cumulate ce sunt mai mici decât valoarea 1 milimetru.





**DATE DESPRE IMOBILUL NR. 5007**

Oficiul de Cadastru și Publicitate Imobiliară NEAMT  
Biroul de Cadastru și Publicitate Imobiliară Targu-Neamt

**A. Partea I. Descrierea imobilului**

TEREN Necunoscut

Adresa: Loc. Boboiesti, Str Dolița, Jud. Neamt, si extravilan UAT Pipirig

Nr. Crt	Nr cadastral Nr. topografic	Suprafața* (mp)	Observații / Referințe
A1		Din acte: 41.950.100 Masurata: 8.102	Sector cadastral:75 Teren neimprejmuț; DIFERENTA DE SUPRAFATA INSCRISA IN INVENTARUL BUNURILOR DIN DOMENIUL PUBLIC AL STATULUI SE REGASESTE IN ALTE SECTOARE CADASTRALE

**B. Partea II. Proprietari și acte**

Inscrieri privitoare la dreptul de proprietate și alte drepturi reale		Referințe
/		
Act Administrativ nr. 1705, din 21/12/2006 emis de GUVERNUL ROMÂNIEI;		
B1	Intabulare, drept de PROPRIETATE, dobandit prin Lege, cota actuala 1/1, cota initiala 1/1 1) <b>STATUL ROMÂN</b> , CIF:9999999999999, -Domeniul public	A1
Act Administrativ nr. 982, din 29/12/1998 emis de GUVERNUL ROMÂNIEI (ORDINUL 182/26.02.2018 AVIZ CTAS 895/13.12.2017 EXTRAS DIN AMENAJAMENTUL SILVIC AL UNITATILOR DE PRODUCTIE);		
B2	Intabulare, drept de ADMINISTRARE, dobandit prin Lege, cota actuala 1/1 1) <b>RNP - ROMSILVA - PRIN DIRECTIA SILVICA NEAMT</b> , CIF:1590120	A1

**C. Partea III. SARCINI .**

Inscrieri privind dezmembramintele dreptului de proprietate, drepturi reale de garanție și sarcini	Referințe
NU SUNT	

## Anexa Nr. 1 La Partea I

## Teren

Nr cadastral	Suprafața (mp)*	Observații / Referințe
	Din acte: 41.950.100 Masurata: 8.102	DIFERENTA DE SUPRAFATA INSCRISA IN INVENTARUL BUNURILOR DIN DOMENIUL PUBLIC AL STATULUI SE REGASESTE IN ALTE SECTOARE CADASTRALE

\* Suprafața este determinată în planul de proiecție Stereo 70.

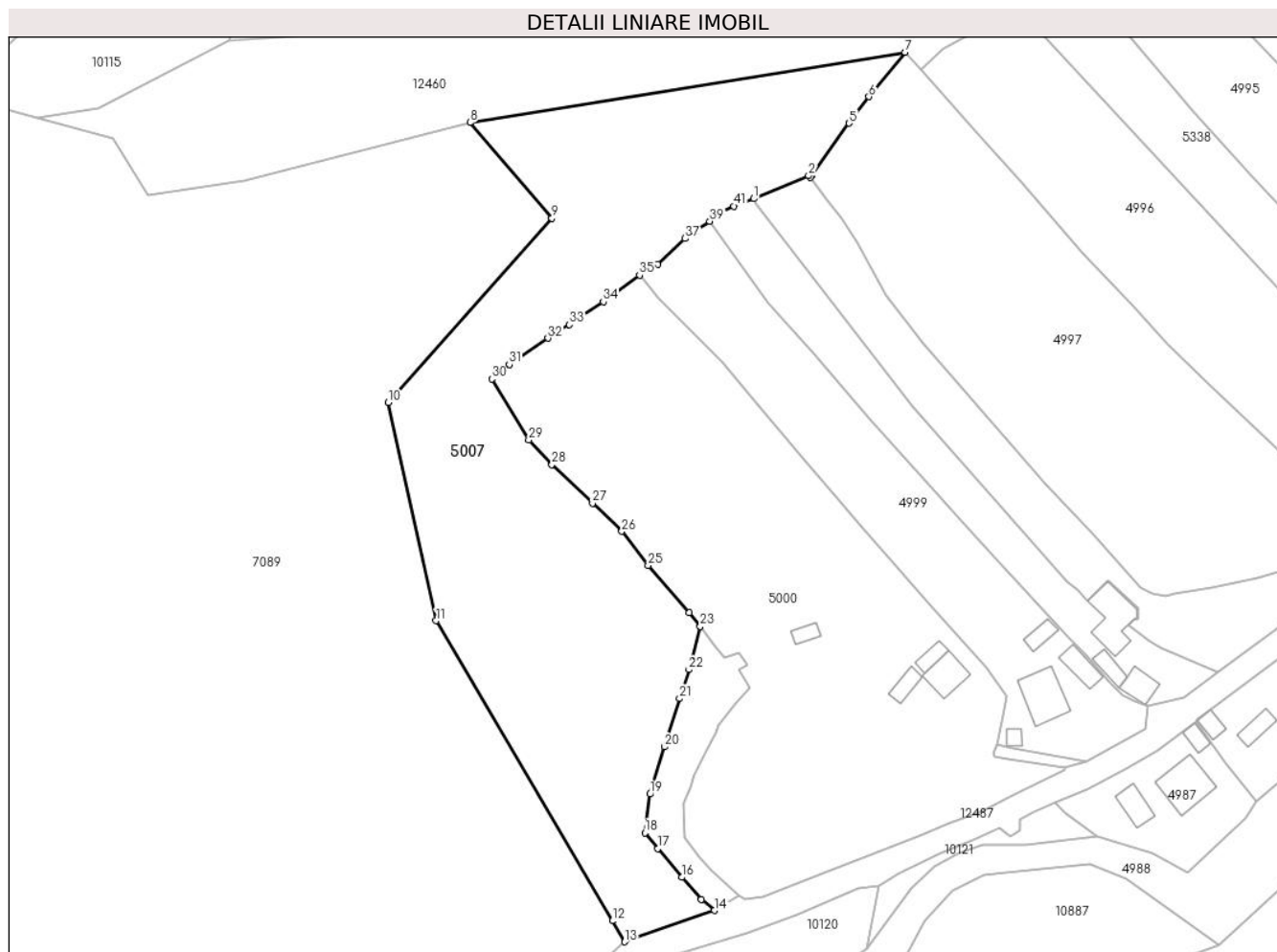

## Date referitoare la teren

Crt	Categorie folosință	Intra milan	Suprafața (mp)	Tarla	Parcelă	Nr. topo	Observații / Referințe
1	faneata	DA	239	UP III Hălăuca	UA 21%	-	UP III Hălăuca - O.S. Pipirig, PARTE DIN U.A 21%
2	faneata	NU	7.863	UP III Hălăuca	UA 21%	-	UP III Hălăuca - O.S. Pipirig, PARTE DIN U.A 21%

## Lungime Segmente

1) Valorile lungimilor segmentelor sunt obținute din proiecție în plan.

Punct început	X / Y	Punct sfârșit	X / Y	Lungime segment	Punct început	X / Y	Punct sfârșit	X / Y	Lungime segment	Punct început	X / Y	Punct sfârșit	X / Y	Lungime segment
1	576.787,648 640.052,092	2	576.800,414 640.057,436	13.839	2	576.800,414 640.057,436	3	576.800,885 640.057,106	0.575	3	576.800,885 640.057,106	4	576.801,082 640.057,441	0.389
4	576.801,082 640.057,441	5	576.809,808 640.069,659	15.014	5	576.809,808 640.069,659	6	576.814,447 640.075,809	7.703	6	576.814,447 640.075,809	7	576.822,866 640.086,157	13.34
7	576.822,866 640.086,157	8	576.721,564 640.069,772	102.619	8	576.721,564 640.069,772	9	576.740,614 640.047,547	29.272	9	576.740,614 640.047,547	10	576.702,514 640.004,684	57.348
10	576.702,514 640.004,684	11	576.713,626 639.953,884	52.001	11	576.713,626 639.953,884	12	576.754,696 639.884,014	81.047	12	576.754,696 639.884,014	13	576.757,565 639.879,134	5.661

Punct început	X / Y	Punct sfârșit	X / Y	Lungime segment	Punct început	X / Y	Punct sfârșit	X / Y	Lungime segment	Punct început	X / Y	Punct sfârșit	X / Y	Lungime segment
13	576.757,565 639.879,134	14	576.778,502 639.886,429	22.171	14	576.778,502 639.886,429	15	576.775,37 639.888,946	4.018	15	576.775,37 639.888,946	16	576.770,862 639.894,143	6.88
16	576.770,862 639.894,143	17	576.765,251 639.900,784	8.694	17	576.765,251 639.900,784	18	576.762,29 639.904,515	4.763	18	576.762,29 639.904,515	19	576.763,471 639.913,527	9.089
19	576.763,471 639.913,527	20	576.766,79 639.924,491	11.455	20	576.766,79 639.924,491	21	576.770,331 639.935,732	11.786	21	576.770,331 639.935,732	22	576.772,541 639.942,465	7.086
22	576.772,541 639.942,465	23	576.775,184 639.952,563	10.438	23	576.775,184 639.952,563	24	576.772,644 639.955,796	4.111	24	576.772,644 639.955,796	25	576.763,052 639.966,753	14.562
25	576.763,052 639.966,753	26	576.756,882 639.974,663	10.032	26	576.756,882 639.974,663	27	576.750,057 639.981,194	9.446	27	576.750,057 639.981,194	28	576.740,632 639.990,215	13.046
28	576.740,632 639.990,215	29	576.735,234 639.995,934	7.864	29	576.735,234 639.995,934	30	576.726,625 640.010,11	16.585	30	576.726,625 640.010,11	31	576.730,666 640.013,504	5.277
31	576.730,666 640.013,504	32	576.739,689 640.019,602	10.89	32	576.739,689 640.019,602	33	576.744,694 640.022,801	5.94	33	576.744,694 640.022,801	34	576.752,578 640.028,127	9.514
34	576.752,578 640.028,127	35	576.761,042 640.034,262	10.454	35	576.761,042 640.034,262	36	576.765,28 640.036,755	4.917	36	576.765,28 640.036,755	37	576.771,634 640.042,817	8.782
37	576.771,634 640.042,817	38	576.773,984 640.044,711	3.018	38	576.773,984 640.044,711	39	576.777,373 640.046,844	4.004	39	576.777,373 640.046,844	40	576.779,414 640.048,758	2.798
40	576.779,414 640.048,758	41	576.782,983 640.050,37	3.916	41	576.782,983 640.050,37	1	576.787,648 640.052,092	4.973					

\*\* Lungimile segmentelor sunt determinate în planul de proiecție Stereo 70 și sunt rotunjite la 1 milimetru.

\*\*\* Distanța dintre puncte este formată din segmente cumulate ce sunt mai mici decât valoarea 1 milimetru.



**DATE DESPRE IMOBILUL NR. 5014**

Oficiul de Cadastru și Publicitate Imobiliară NEAMT  
Biroul de Cadastru și Publicitate Imobiliară Targu-Neamt

**A. Partea I. Descrierea imobilului**

TEREN Intravilan

Adresa: Loc. Boboiesti, Str Dolița, Jud. Neamt

Nr. Crt	Nr cadastral Nr. topografic	Suprafața* (mp)	Observații / Referințe
A1	54393	Din acte: 2.018 Masurata: 2.125	Sector cadastral:75 Teren imprejmuit;

**Construcții**

Crt	Nr cadastral Nr. topografic	Adresa	Observații / Referințe
A1.1		Loc. Boboiesti, Str Dolița, Jud. Neamt	Nr. niveluri:3; S. construita la sol:108 mp; S. construita desfasurata:189 mp; Locuinta, D+P+M
A1.2		Loc. Boboiesti, Str Dolița, Jud. Neamt	Nr. niveluri:1; S. construita la sol:28 mp;

**B. Partea II. Proprietari și acte**

Inscrieri privitoare la dreptul de proprietate și alte drepturi reale		Referințe
<b>24425 / 20/09/2022</b>		
Act Notarial nr. CONTRACT DE VÂNZARE aut. nr. 4059, din 20/09/2022 emis de BIN Teodorescu Mihaela (act administrativ nr Proces - verbal de identificare a imobilului nr. 8429 din 21.06.2022, emis de COMUNA PIPIRIG;act administrativ nr Certificat atestare că petentul este cunoscut ca proprietar nr. 8428 din 21.06.2022, emis de COMUNA PIPIRIG;act administrativ nr CERTIFICAT FISCAL nr. 8977 din 06.09.2022, emis de COMUNA PIPIRIG;act administrativ nr CERTIFICAT DE SARCINI nr. 21161 din 12.08.2022, emis de BCPI TG NEAMT);		
B1	Intabulare, drept de PROPRIETATE, cu titlu de drept de CUMPĂRARE, dobandit prin Conventie, cota actuala 1/1, cota initiala 1/1 1) <b>BĂBOI IOAN</b> , bun propriu	A1
B2	Intabulare, drept de PROPRIETATE, cu titlu de drept de CUMPĂRARE, dobandit prin Conventie, cota actuala 1/1, cota initiala 1/1 1) <b>BĂBOI IOAN</b> , bun propriu	A1.1
/		
Act Administrativ nr. 14187, din 14/09/2023 emis de PRIMARIA COMUNEI PIPIRIG;		
B3	Intabulare, drept de PROPRIETATE, dobandit prin Lege, cota actuala 1/1, cota initiala 1/1 1) <b>BĂBOI IOAN</b> , bun propriu	A1.2

**C. Partea III. SARCINI .**

Inscrieri privind dezmembramintele dreptului de proprietate, drepturi reale de garanție și sarcini	Referințe
NU SUNT	

## Anexa Nr. 1 La Partea I

## Teren

Nr cadastral	Suprafața (mp)*	Observații / Referințe
54393	Din acte: 2.018 Masurata: 2.125	

\* Suprafața este determinată în planul de proiecție Stereo 70.

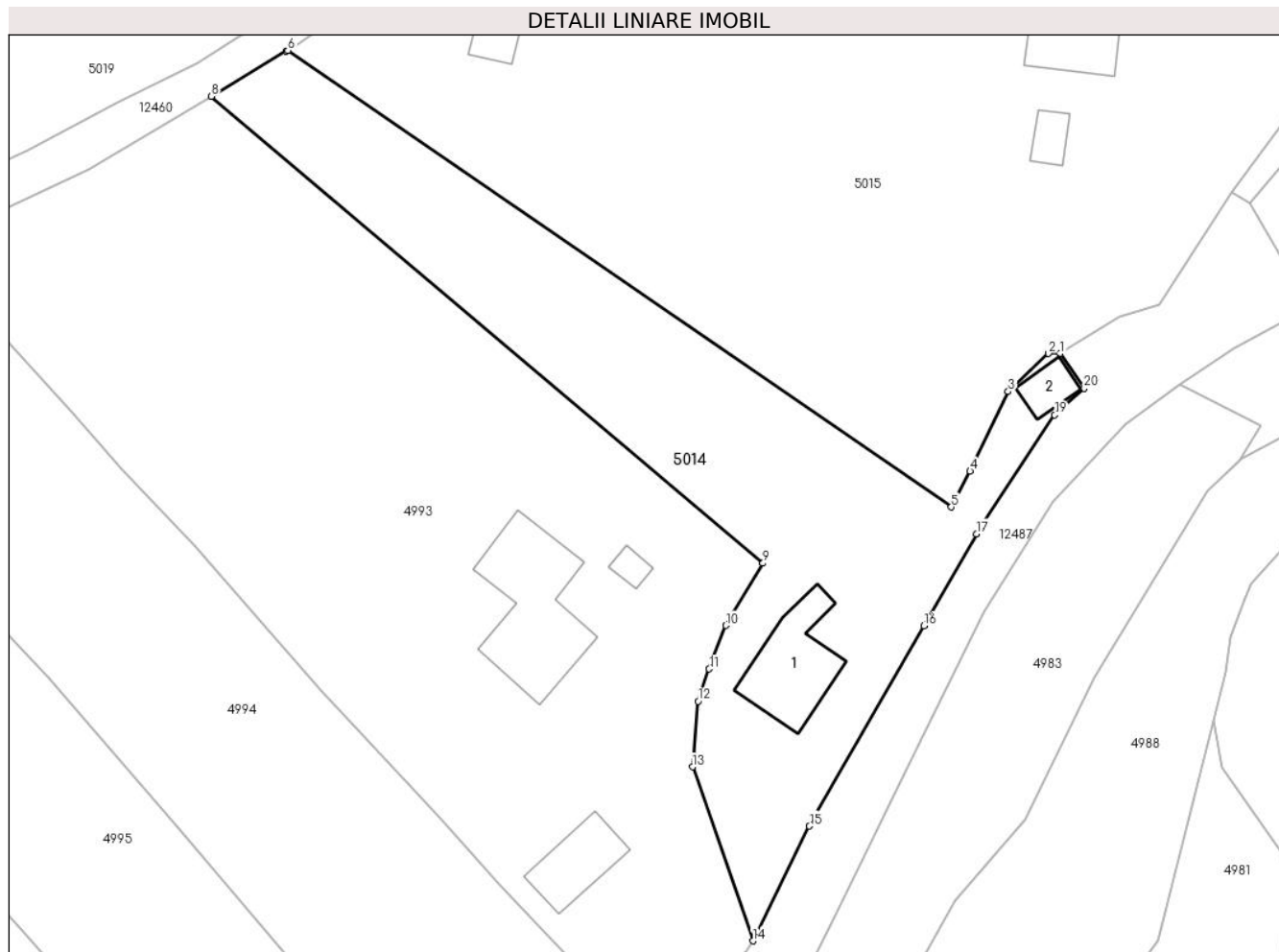

## Date referitoare la teren

Crt	Categorie folosință	Intra vilan	Suprafața (mp)	Tarla	Parcelă	Nr. topo	Observații / Referințe
1	curți constructii	DA	1.006	-	-	-	
2	faneata	DA	1.118	-	-	-	

## Date referitoare la construcții

Crt	Număr	Destinație construcție	Supraf. (mp)	Situație juridică	Observații / Referințe
A1.1		construcții de locuințe	Din acte: 99 Masurata: 108	Cu acte	Nr. niveluri:3; S. construita la sol:108 mp; S. construita desfasurata:189 mp; Locuinta, D+P+M
A1.2		construcții anexa	28	Cu acte	Nr. niveluri:1; S. construita la sol:28 mp;

## Lungime Segmente

1) Valorile lungimilor segmentelor sunt obținute din proiecție în plan.

Punct început	X / Y	Punct sfârșit	X / Y	Lungime segment (** (m)
1	577.033,062 640.115,156	2	577.031,692 640.115,169	1.37

Punct început	X / Y	Punct sfârșit	X / Y	Lungime segment (** (m)
2	577.031,692 640.115,169	3	577.027,017 640.110,738	6.441
3	577.027,017 640.110,738	4	577.022,584 640.101,478	10.266
4	577.022,584 640.101,478	5	577.020,399 640.097,317	4.7
5	577.020,399 640.097,317	6	576.943,267 640.150,393	93.629
6	576.943,267 640.150,393	7	576.943,097 640.150,275	0.207
7	576.943,097 640.150,275	8	576.934,353 640.145,062	10.18
8	576.934,353 640.145,062	9	576.998,498 640.090,781	84.03
9	576.998,498 640.090,781	10	576.994,189 640.083,543	8.424
10	576.994,189 640.083,543	11	576.992,245 640.078,495	5.409
11	576.992,245 640.078,495	12	576.990,968 640.074,742	3.964
12	576.990,968 640.074,742	13	576.990,325 640.067,107	7.662
13	576.990,325 640.067,107	14	576.997,343 640.046,884	21.406
14	576.997,343 640.046,884	15	577.003,908 640.060,219	14.863
15	577.003,908 640.060,219	16	577.017,211 640.083,502	26.815
16	577.017,211 640.083,502	17	577.023,324 640.094,201	12.322
17	577.023,324 640.094,201	18	577.023,824 640.094,961	0.91
18	577.023,824 640.094,961	19	577.032,416 640.108,015	15.628
19	577.032,416 640.108,015	20	577.035,842 640.111,114	4.62
20	577.035,842 640.111,114	1	577.033,062 640.115,156	4.906

\*\* Lungimile segmentelor sunt determinate în planul de proiecție Stereo 70 și sunt rotunjite la 1 milimetru.

\*\*\* Distanța dintre puncte este formată din segmente cumulate ce sunt mai mici decât valoarea 1 milimetru.





**DATE DESPRE IMOBILUL NR. 5015**

Oficiul de Cadastru și Publicitate Imobiliară NEAMT  
Biroul de Cadastru și Publicitate Imobiliară Targu-Neamt

**A. Partea I. Descrierea imobilului**

TEREN Intravilan

Adresa: Loc. Boboiesti, Al Plaiului, Jud. Neamt

Nr. Crt	Nr cadastral Nr. topografic	Suprafața* (mp)	Observații / Referințe
A1		4.871	Sector cadastral:75 Teren neimprejmut;

**Construcții**

Crt	Nr cadastral Nr. topografic	Adresa	Observații / Referințe
A1.1		Loc. Boboiesti, Al Plaiului, Jud. Neamt	Nr. niveluri:1; S. construita la sol:111 mp;
A1.2		Loc. Boboiesti, Al Plaiului, Jud. Neamt	Nr. niveluri:1; S. construita la sol:52 mp;
A1.3		Loc. Boboiesti, Al Plaiului, Jud. Neamt	Nr. niveluri:1; S. construita la sol:21 mp;
A1.4		Loc. Boboiesti, Al Plaiului, Jud. Neamt	Nr. niveluri:1; S. construita la sol:23 mp;

**B. Partea II. Proprietari și acte**

Inscrieri privitoare la dreptul de proprietate și alte drepturi reale		Referințe
/		
Act Administrativ nr. 14197, din 14/09/2023 emis de Primăria Com. Pipirig;		
B1	Inscrierea posesiei, drept de PROPRIETATE, dobandit prin Lege, cota actuala 1/1, cota initiala 1/1 1) <b>BĂBOI VASILICĂ</b> 2) <b>BĂBOI VIORICA</b>	A1
Act Administrativ nr. 14187, din 14/09/2023 emis de Primăria Com. Pipirig;		
B2	Intabulare, drept de PROPRIETATE, dobandit prin Lege, cota actuala 1/1, cota initiala 1/1 1) <b>BĂBOI VASILICĂ</b> 2) <b>BĂBOI VIORICA</b>	A1.1, A1.2, A1.3, A1.4

**C. Partea III. SARCINI .**

Inscrieri privind dezmembramintele dreptului de proprietate, drepturi reale de garanție și sarcini	Referințe
NU SUNT	

## Anexa Nr. 1 La Partea I

## Teren

Nr cadastral	Suprafața (mp)*	Observații / Referințe
	4.871	

\* Suprafața este determinată în planul de proiecție Stereo 70.

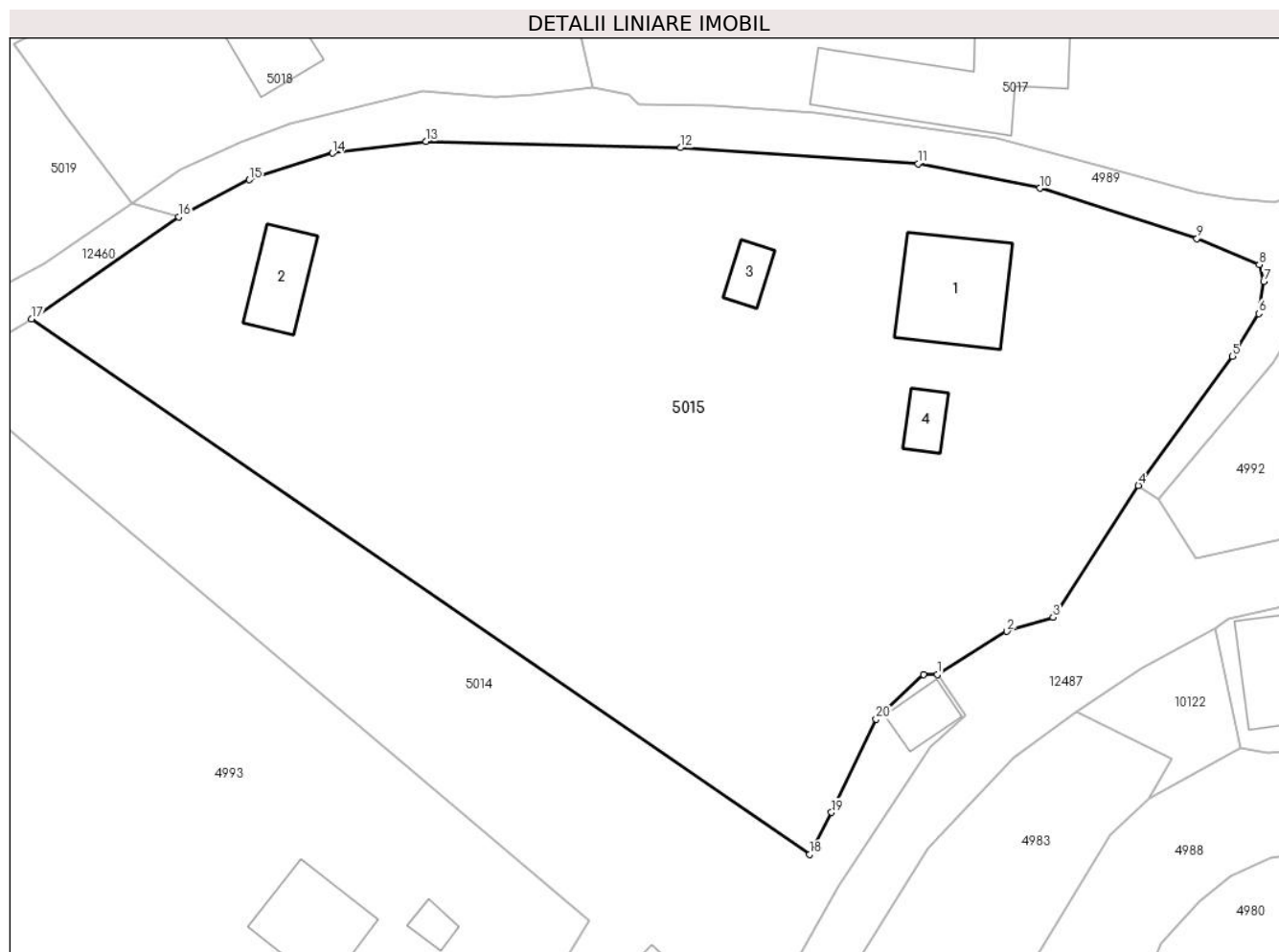

## Date referitoare la teren

Crt	Categorie folosință	Intra vilan	Suprafața (mp)	Tarla	Parcelă	Nr. topo	Observații / Referințe
1	curți constructii	DA	846	-	-	-	
2	curți constructii	DA	175	-	-	-	
3	faneata	DA	3.850	-	-	-	

## Date referitoare la construcții

Crt	Număr	Destinație construcție	Supraf. (mp)	Situație juridică	Observații / Referințe
A1.1		construcții de locuințe	111	Cu acte	Nr. niveluri:1; S. construita la sol:111 mp;
A1.2		construcții anexa	52	Cu acte	Nr. niveluri:1; S. construita la sol:52 mp;
A1.3		construcții anexa	21	Cu acte	Nr. niveluri:1; S. construita la sol:21 mp;
A1.4		construcții anexa	23	Cu acte	Nr. niveluri:1; S. construita la sol:23 mp;

## Lungime Segmente

1) Valorile lungimilor segmentelor sunt obținute din proiecție în plan.

Punct început	X / Y	Punct sfârșit	X / Y	Lungime segment (** (m))
1	577.033,062 640.115,156	2	577.039,975 640.119,439	8.132
3	577.044,55 640.120,824	4	577.053,016 640.133,874	15.556
5	577.062,362 640.146,665	6	577.064,94 640.150,91	4.966
7	577.065,446 640.154,115	8	577.064,999 640.155,768	1.712
9	577.058,834 640.158,361	10	577.043,26 640.163,351	16.354
11	577.031,185 640.165,762	12	577.007,612 640.167,347	23.626
13	576.982,392 640.167,967	14	576.973,082 640.166,814	9.381
15	576.964,847 640.164,177	16	576.957,88 640.160,485	7.885
17	576.943,267 640.150,393	18	577.020,399 640.097,317	93.629
19	577.022,584 640.101,478	20	577.027,017 640.110,738	10.266
21	577.031,692 640.115,169	1	577.033,062 640.115,156	1.37

Punct început	X / Y	Punct sfârșit	X / Y	Lungime segment (** (m))
2	577.039,975 640.119,439	3	577.044,55 640.120,824	4.78
4	577.053,016 640.133,874	5	577.062,362 640.146,665	15.842
6	577.064,94 640.150,91	7	577.065,446 640.154,115	3.245
8	577.064,999 640.155,768	9	577.058,834 640.158,361	6.688
10	577.043,26 640.163,351	11	577.031,185 640.165,762	12.313
12	577.007,612 640.167,347	13	576.982,392 640.167,967	25.228
14	576.973,082 640.166,814	15	576.964,847 640.164,177	8.647
16	576.957,88 640.160,485	17	576.943,267 640.150,393	17.759
18	577.020,399 640.097,317	19	577.022,584 640.101,478	4.7
20	577.027,017 640.110,738	21	577.031,692 640.115,169	6.441

\*\* Lungimile segmentelor sunt determinate în planul de proiecție Stereo 70 și sunt rotunjite la 1 milimetru.

\*\*\* Distanța dintre puncte este formată din segmente cumulate ce sunt mai mici decât valoarea 1 milimetru.



**DATE DESPRE IMOBILUL NR. 5338**

Oficiul de Cadastru și Publicitate Imobiliară NEAMT  
Biroul de Cadastru și Publicitate Imobiliară Targu-Neamt

**A. Partea I. Descrierea imobilului**

TEREN Intravilan

Adresa: Loc. Boboiesti, Str Dolița, Jud. Neamt

Nr. Crt	Nr cadastral Nr. topografic	Suprafața* (mp)	Observații / Referințe
A1	53709	Din acte: 1.920 Masurata: 1.924	Sector cadastral:75 Teren imprejmuit;

**B. Partea II. Proprietari și acte**

Inscrieri privitoare la dreptul de proprietate și alte drepturi reale		Referințe
<b>11103 / 21/04/2023</b>		
Act Notarial nr. Act de partaj succesoral aut nr. 1484, din 20/04/2023 emis de BIN Teodorescu Mihaela;		
B3	Intabulare, drept de PROPRIETATE, cu titlu de drept de partaj, dobandit prin Conventie, cota actuala 1/1, cota initiala 1/1 1) ILIE ANDREI, bun propriu	A1

**C. Partea III. SARCINI .**

Inscrieri privind dezmembramintele dreptului de proprietate, drepturi reale de garanție și sarcini	Referințe
NU SUNT	

## Anexa Nr. 1 La Partea I

## Teren

Nr cadastral	Suprafața (mp)*	Observații / Referințe
53709	Din acte: 1.920 Masurata: 1.924	

\* Suprafața este determinată în planul de proiecție Stereo 70.

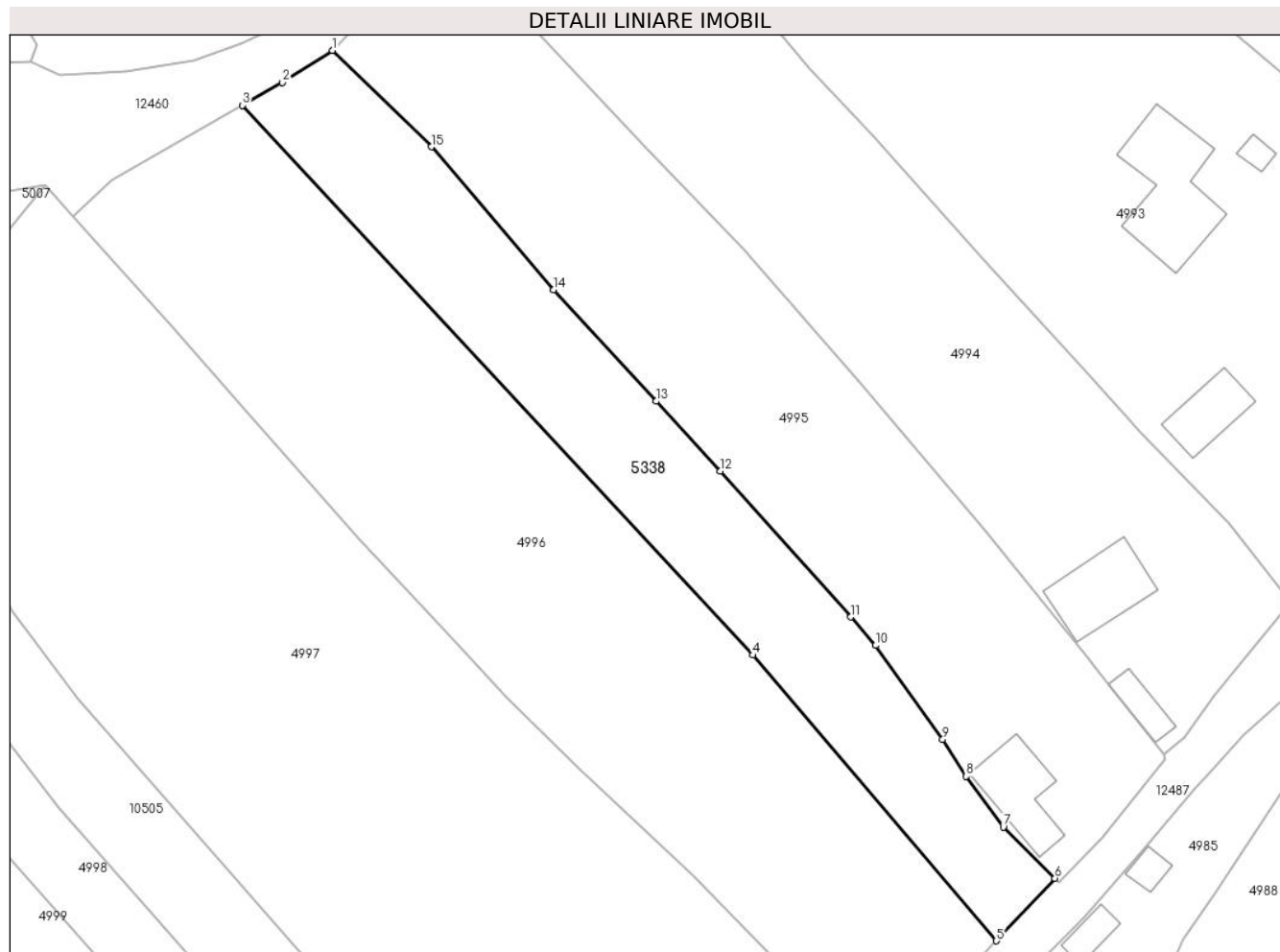

## Date referitoare la teren

Crt	Categorie folosință	Intra vilan	Suprafața (mp)	Tarla	Parcelă	Nr. topo	Observații / Referințe
1	faneata	DA	1.924	-	-	-	

## Lungime Segmente

1) Valorile lungimilor segmentelor sunt obținute din proiecție în plan.

Punct început	X / Y	Punct sfârșit	X / Y	Lungime segment (** (m)
1	576.860,89 640.103,912	2	576.854,287 640.099,684	7.841
2	576.854,287 640.099,684	3	576.849,011 640.096,659	6.082
3	576.849,011 640.096,659	4	576.916,528 640.023,928	99.239
4	576.916,528 640.023,928	5	576.948,749 639.986,143	49.658
5	576.948,749 639.986,143	6	576.956,483 639.994,429	11.335

Punct început	X / Y	Punct sfârșit	X / Y	Lungime segment (** (m)
6	576.956,483 639.994,429	7	576.949,65 640.001,174	9.601
7	576.949,65 640.001,174	8	576.944,769 640.007,894	8.306
8	576.944,769 640.007,894	9	576.941,648 640.012,769	5.788
9	576.941,648 640.012,769	10	576.932,77 640.025,214	15.287
10	576.932,77 640.025,214	11	576.929,496 640.028,978	4.989
11	576.929,496 640.028,978	12	576.912,226 640.048,255	25.882
12	576.912,226 640.048,255	13	576.903,708 640.057,513	12.58
13	576.903,708 640.057,513	14	576.890,143 640.072,256	20.034
14	576.890,143 640.072,256	15	576.874,003 640.091,16	24.857
15	576.874,003 640.091,16	1	576.860,89 640.103,912	18.291

\*\* Lungimile segmentelor sunt determinate în planul de proiecție Stereo 70 și sunt rotunjite la 1 milimetru.

\*\*\* Distanța dintre puncte este formată din segmente cumulate ce sunt mai mici decât valoarea 1 milimetru.





**DATE DESPRE IMOBILUL NR. 10505**

Oficiul de Cadastru și Publicitate Imobiliară NEAMT  
Biroul de Cadastru și Publicitate Imobiliară Targu-Neamt

**A. Partea I. Descrierea imobilului**

TEREN Intravilan

Adresa: Loc. Dolhesti, Str Dolița, Jud. Neamt

Nr. Crt	Nr cadastral Nr. topografic	Suprafața* (mp)	Observații / Referințe
A1		2.043	Sector cadastral:75 Teren neimprejmuit;

**B. Partea II. Proprietari și acte**

Inscrieri privitoare la dreptul de proprietate și alte drepturi reale	Referințe
/	
Act Administrativ nr. 14197, din 14/09/2023 emis de Primăria Com. Pipirig;	
B1	Inscrierea posesiei, drept de PROPRIETATE, dobandit prin Lege, cota actuala 1/1, cota initiala 1/1 1) ILIE IULIAN, - necasatorit
	A1

**C. Partea III. SARCINI .**

Inscrieri privind dezmembramintele dreptului de proprietate, drepturi reale de garanție și sarcini	Referințe
NU SUNT	

## Anexa Nr. 1 La Partea I

## Teren

Nr cadastral	Suprafața (mp)*	Observații / Referințe
	2.043	

\* Suprafața este determinată în planul de proiecție Stereo 70.

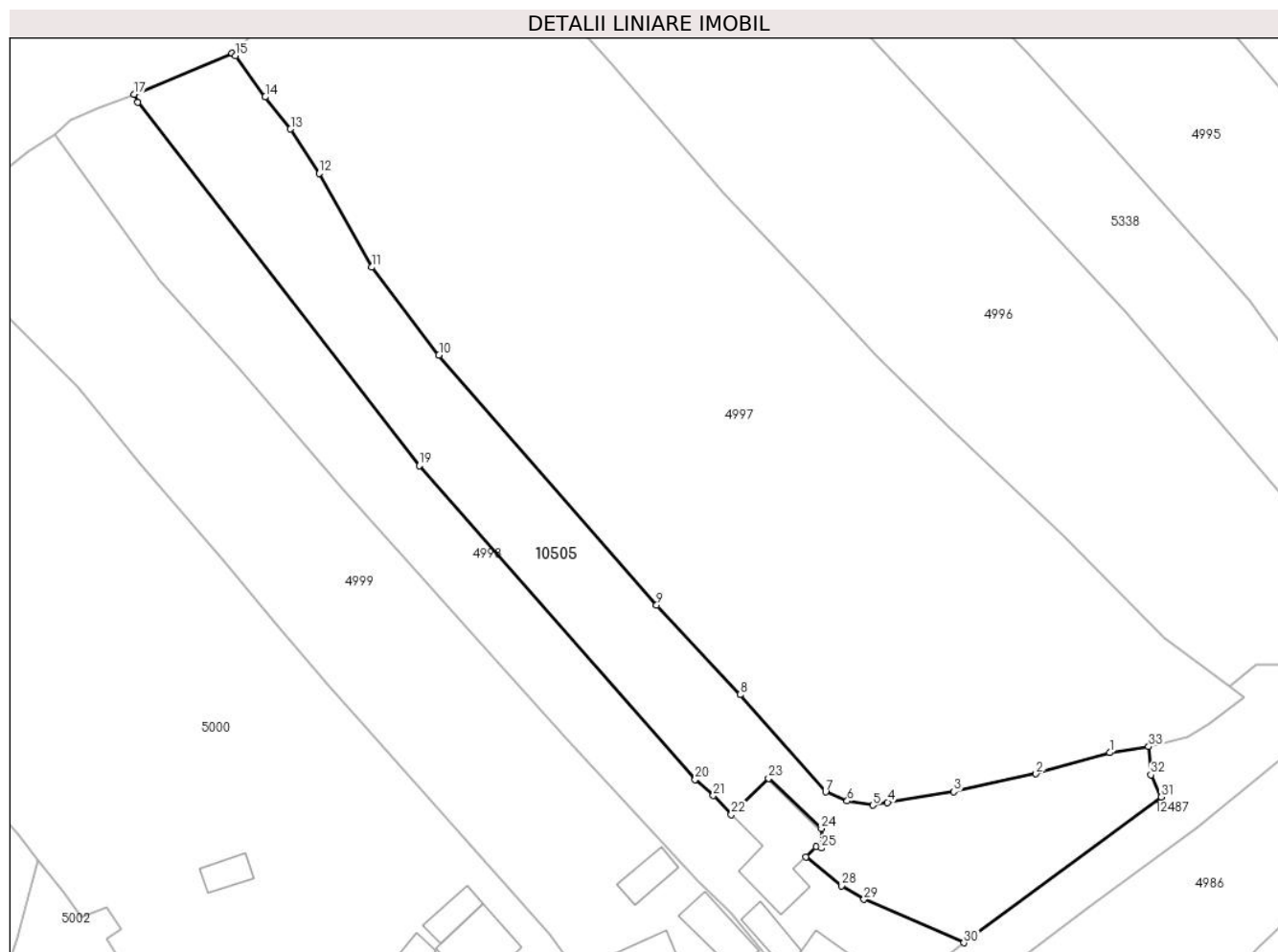

## Date referitoare la teren

Crt	Categorie folosință	Intravilan	Suprafața (mp)	Tarla	Parcelă	Nr. topo	Observații / Referințe
1	curti constructii	DA	746	-	-	-	
2	faneata	DA	1.297	-	-	-	

## Lungime Segmente

1) Valorile lungimilor segmentelor sunt obținute din proiecție în plan.

Punct început	X / Y	Punct sfârșit	X / Y	Lungime segment (** (m)
1	576.914,542 639.966,56	2	576.904,944 639.963,796	9.988
3	576.894,267 639.961,498	4	576.885,654 639.960,094	8.727
5	576.883,736 639.959,711	6	576.880,405 639.960,28	3.379
7	576.877,592 639.961,436	8	576.866,474 639.974,082	16.838

Punct început	X / Y	Punct sfârșit	X / Y	Lungime segment (** (m)
2	576.904,944 639.963,796	3	576.894,267 639.961,498	10.921
4	576.885,654 639.960,094	5	576.883,736 639.959,711	1.956
6	576.880,405 639.960,28	7	576.877,592 639.961,436	3.041
8	576.866,474 639.974,082	9	576.855,612 639.985,701	15.905

Punct început	X / Y	Punct sfârșit	X / Y	Lungime segment (** (m)
9	576.855,612 639.985,701	10	576.827,3 640.018,212	43.111
11	576.818,534 640.029,63	12	576.811,734 640.041,805	13.945
13	576.808,011 640.047,584	14	576.804,715 640.051,749	5.311
15	576.800,885 640.057,106	16	576.800,414 640.057,436	0.575
17	576.787,648 640.052,092	18	576.788,12 640.051,055	1.139
19	576.824,733 640.003,832	20	576.860,635 639.963,035	54.345
21	576.862,993 639.960,974	22	576.865,339 639.958,493	3.415
23	576.870,177 639.963,21	24	576.877,041 639.956,702	9.459
25	576.877,049 639.954,154	26	576.876,338 639.954,3	0.726
27	576.875,012 639.952,97	28	576.879,658 639.949,262	5.944
29	576.882,577 639.947,489	30	576.895,575 639.941,847	14.17
31	576.921,253 639.960,793	32	576.919,897 639.963,659	3.171
33	576.919,613 639.967,342	1	576.914,542 639.966,56	5.131

Punct început	X / Y	Punct sfârșit	X / Y	Lungime segment (** (m)
10	576.827,3 640.018,212	11	576.818,534 640.029,63	14.395
12	576.811,734 640.041,805	13	576.808,011 640.047,584	6.874
14	576.804,715 640.051,749	15	576.800,885 640.057,106	6.585
16	576.800,414 640.057,436	17	576.787,648 640.052,092	13.839
18	576.788,12 640.051,055	19	576.824,733 640.003,832	59.754
20	576.860,635 639.963,035	21	576.862,993 639.960,974	3.132
22	576.865,339 639.958,493	23	576.870,177 639.963,21	6.757
24	576.877,041 639.956,702	25	576.877,049 639.954,154	2.548
26	576.876,338 639.954,3	27	576.875,012 639.952,97	1.878
28	576.879,658 639.949,262	29	576.882,577 639.947,489	3.415
30	576.895,575 639.941,847	31	576.921,253 639.960,793	31.911
32	576.919,897 639.963,659	33	576.919,613 639.967,342	3.694

\*\* Lungimile segmentelor sunt determinate în planul de proiecție Stereo 70 și sunt rotunjite la 1 milimetru.

\*\*\* Distanța dintre puncte este formată din segmente cumulate ce sunt mai mici decât valoarea 1 milimetru.

