

**DATE DESPRE IMOBILUL NR. 5252**

Oficiul de Cadastru și Publicitate Imobiliară NEAMT
Biroul de Cadastru și Publicitate Imobiliară Targu-Neamt

A. Partea I. Descrierea imobilului

TEREN Intravilan

Adresa: Loc. Boboiesti, Str Ozanei, Jud. Neamt

Nr. Crt	Nr cadastral Nr. topografic	Suprafața* (mp)	Observații / Referințe
A1		4.652	Sector cadastral:67 Teren neimpregmuit;

Construcții

Crt	Nr cadastral Nr. topografic	Adresa	Observații / Referințe
A1.1		Loc. Boboiesti, Str Ozanei, Jud. Neamt	Nr. niveluri:1; S. construita la sol:64 mp;

B. Partea II. Proprietari și acte

Inscrieri privitoare la dreptul de proprietate și alte drepturi reale		Referințe
/		
Act Administrativ nr. 18769, din 04/12/2023 emis de Primăria Com. Pipirig;		
B1	Inscrierea posesiei, drept de PROPRIETATE, dobandit prin Lege, cota actuala 1/1, cota initiala 1/1 1) LIPAN ION	A1
Act Administrativ nr. 14187, din 14/09/2023 emis de Primăria Com. Pipirig;		
B2	Intabulare, drept de PROPRIETATE, dobandit prin Lege, cota actuala 1/1, cota initiala 1/1 1) LIPAN ION	A1.1

C. Partea III. SARCINI .

Inscrieri privind dezmembramintele dreptului de proprietate, drepturi reale de garanție și sarcini	Referințe
NU SUNT	

Anexa Nr. 1 La Partea I

Teren

Nr cadastral	Suprafața (mp)*	Observații / Referințe
	4.652	

* Suprafața este determinată în planul de proiecție Stereo 70.

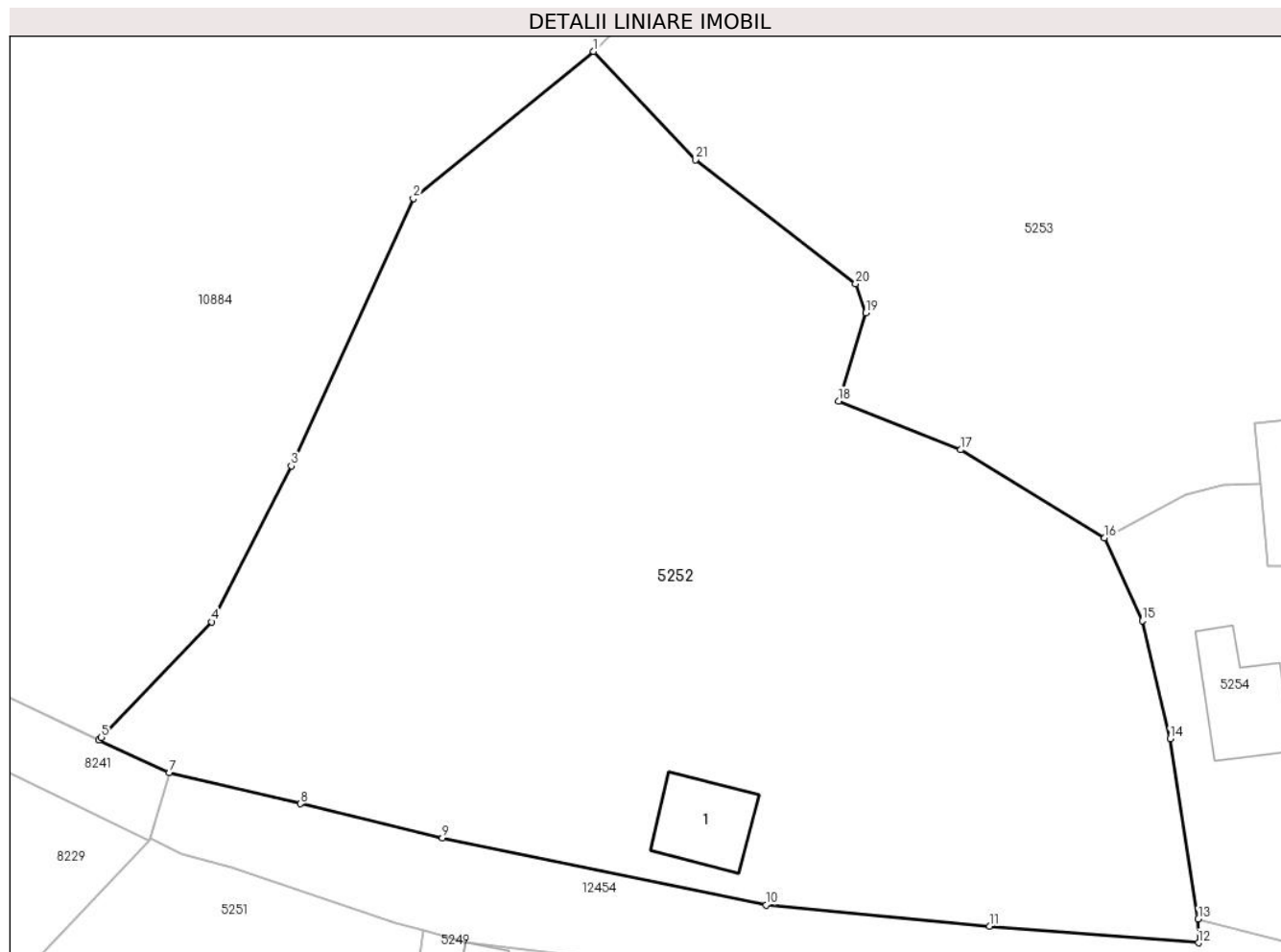

Date referitoare la teren

Crt	Categorie folosință	Intravilan	Suprafața (mp)	Tarla	Parcelă	Nr. topo	Observații / Referințe
1	curți constructii	DA	183	-	-	-	
2	faneata	DA	4.469	-	-	-	

Date referitoare la construcții

Crt	Număr	Destinație construcție	Supraf. (mp)	Situație juridică	Observații / Referințe
A1.1		construcții de locuințe	64	Cu acte	Nr. niveluri:1; S. construita la sol:64 mp;

Lungime Segmente

1) Valorile lungimilor segmentelor sunt obținute din proiecție în plan.

Punct început	X / Y	Punct sfârșit	X / Y	Lungime segment (** (m)
1	575.323,83 641.342,813	2	575.307,172 641.329,225	21.497
3	575.295,896 641.304,532	4	575.288,538 641.290,132	16.171
5	575.278,327 641.279,471	6	575.278,105 641.279,239	0.321

Punct început	X / Y	Punct sfârșit	X / Y	Lungime segment (** (m)
2	575.307,172 641.329,225	3	575.295,896 641.304,532	27.146
4	575.288,538 641.290,132	5	575.278,327 641.279,471	14.762
6	575.278,105 641.279,239	7	575.284,618 641.276,214	7.181

Punct început	X / Y	Punct sfârșit	X / Y	Lungime segment (** (m)
7	575.284,618 641.276,214	8	575.296,73 641.273,349	12.446
9	575.309,86 641.270,181	10	575.339,784 641.263,978	30.56
11	575.360,438 641.262,032	12	575.379,755 641.260,499	19.378
13	575.379,743 641.262,686	14	575.377,127 641.279,337	16.855
15	575.374,563 641.290,236	16	575.371,075 641.297,879	8.401
17	575.357,781 641.306,02	18	575.346,498 641.310,527	12.15
19	575.349,007 641.318,668	20	575.348,057 641.321,362	2.857
21	575.333,239 641.332,808	1	575.323,83 641.342,813	13.734

Punct început	X / Y	Punct sfârșit	X / Y	Lungime segment (** (m)
8	575.296,73 641.273,349	9	575.309,86 641.270,181	13.507
10	575.339,784 641.263,978	11	575.360,438 641.262,032	20.745
12	575.379,755 641.260,499	13	575.379,743 641.262,686	2.187
14	575.377,127 641.279,337	15	575.374,563 641.290,236	11.197
16	575.371,075 641.297,879	17	575.357,781 641.306,02	15.589
18	575.346,498 641.310,527	19	575.349,007 641.318,668	8.519
20	575.348,057 641.321,362	21	575.333,239 641.332,808	18.724

** Lungimile segmentelor sunt determinate în planul de proiecție Stereo 70 și sunt rotunjite la 1 milimetru.

*** Distanța dintre puncte este formată din segmente cumulate ce sunt mai mici decât valoarea 1 milimetru.

**DATE DESPRE IMOBILUL NR. 5253**

Oficiul de Cadastru și Publicitate Imobiliară NEAMT
Biroul de Cadastru și Publicitate Imobiliară Targu-Neamt

A. Partea I. Descrierea imobilului

TEREN Intravilan

Adresa: Loc. Boboiesti, Jud. Neamt

Nr. Crt	Nr cadastral Nr. topografic	Suprafața* (mp)	Observații / Referințe
A1	53634	4.460	Sector cadastral:67 Teren imprejmuit;

B. Partea II. Proprietari și acte

Inscrieri privitoare la dreptul de proprietate și alte drepturi reale		Referințe
17434 / 09/09/2020		
Act Notarial nr. CONTRACT DE VÂNZARE aut. 1410, din 08/09/2020 emis de BIN Andronache Laura (act administrativ nr PROCES-VERBAL de identificare a imobilului nr. 8890 din 24.07.2020, emis de PRIMĂRIA COMUNEI PIPIRIG;act administrativ nr CERTIFICAT DE ATESTARE sub nume de proprietar nr. 8889 din 24.07.2020, emis de PRIMĂRIA COMUNEI PIPIRIG);		
B1	Intabulare, drept de PROPRIETATE- cu titlu de drept de CUMPĂRARE, dobandit prin Conventie, cota actuala 1/1, cota initiala 1/1 1) CIOBANU IONUȚ 2) CIOBANU MIHAELA, - bun comun	A1

C. Partea III. SARCINI .

Inscrieri privind dezmembramintele dreptului de proprietate, drepturi reale de garanție și sarcini	Referințe
NU SUNT	

Anexa Nr. 1 La Partea I

Teren

Nr cadastral	Suprafața (mp)*	Observații / Referințe
53634	4.460	

* Suprafața este determinată în planul de proiecție Stereo 70.

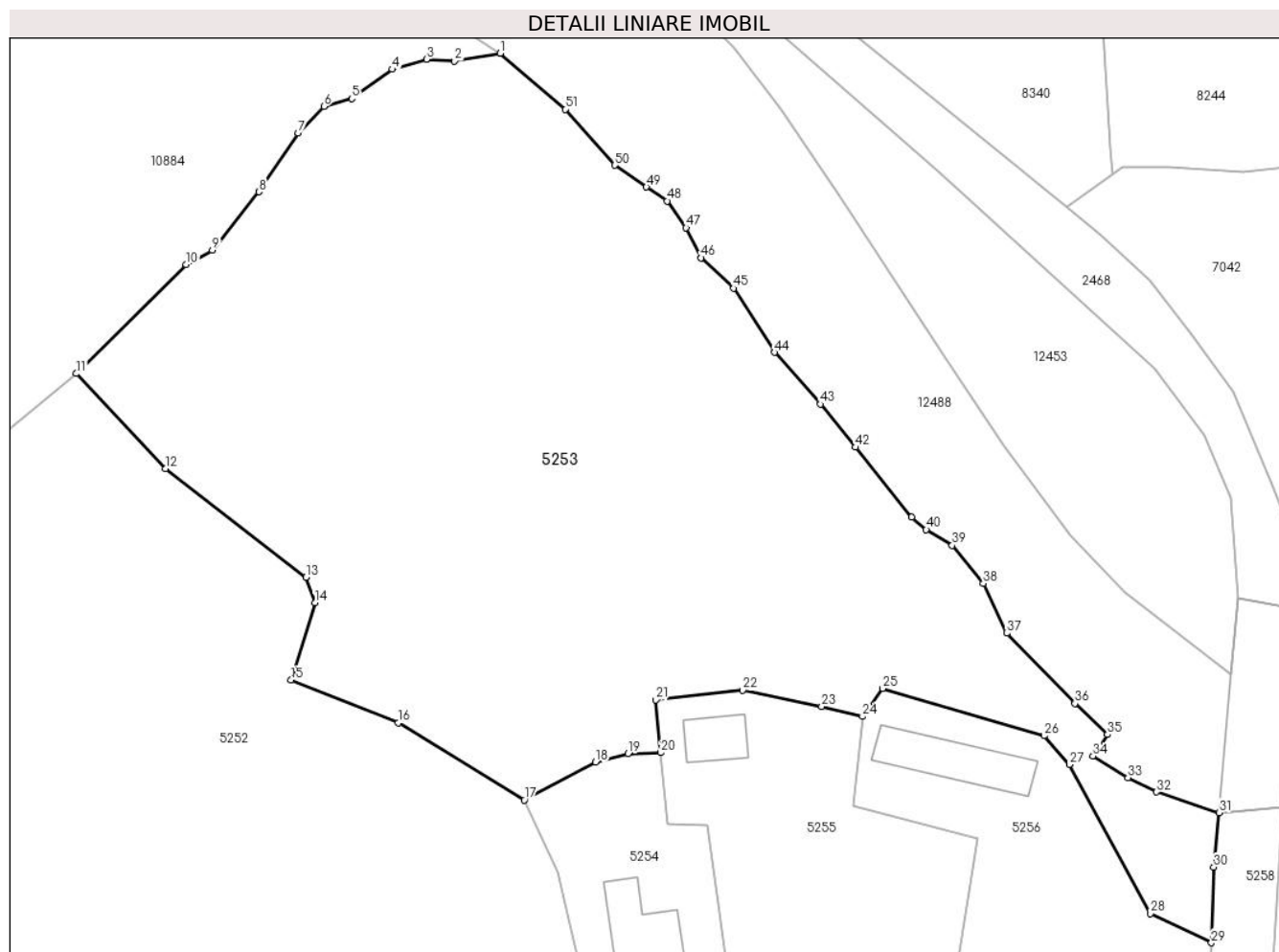

Date referitoare la teren

Crt	Categorie folosință	Intravilan	Suprafața (mp)	Tarla	Parcelă	Nr. topo	Observații / Referințe
1	faneata	DA	4.460	-	-	-	

Lungime Segmente

1) Valorile lungimilor segmentelor sunt obținute din proiecție în plan.

Punct început	X / Y	Punct sfârșit	X / Y	Lungime segment
1	575.368,553 641.376,57	2	575.363,727 641.375,759	4.894
4	575.357,169 641.374,877	5	575.352,892 641.371,797	5.271
7	575.347,203 641.368,169	8	575.343,075 641.361,971	7.447
10	575.335,435 641.354,296	11	575.323,83 641.342,813	16.326
13	575.348,057 641.321,362	14	575.349,007 641.318,668	2.857
16	575.357,781 641.306,02	17	575.371,075 641.297,879	15.589
2	575.363,727 641.375,759	3	575.360,758 641.375,948	2.975
5	575.352,892 641.371,797	6	575.349,949 641.370,969	3.057
8	575.343,075 641.361,971	9	575.338,17 641.355,816	7.87
11	575.323,83 641.342,813	12	575.333,239 641.332,808	13.734
14	575.349,007 641.318,668	15	575.346,498 641.310,527	8.519
17	575.371,075 641.297,879	18	575.378,6 641.301,871	8.518
3	575.360,758 641.375,948	4	575.357,169 641.374,877	3.745
6	575.349,949 641.370,969	7	575.347,203 641.368,169	3.922
9	575.338,17 641.355,816	10	575.335,435 641.354,296	3.129
12	575.333,239 641.332,808	13	575.348,057 641.321,362	18.724
15	575.346,498 641.310,527	16	575.357,781 641.306,02	12.15
18	575.378,6 641.301,871	19	575.382,023 641.302,784	3.543

Punct început	X / Y	Punct sfârșit	X / Y	Lungime segment	Punct început	X / Y	Punct sfârșit	X / Y	Lungime segment	Punct început	X / Y	Punct sfârșit	X / Y	Lungime segment
19	575.382,023 641.302,784	20	575.385,467 641.302,868	3.445	20	575.385,467 641.302,868	21	575.384,955 641.308,423	5.579	21	575.384,955 641.308,423	22	575.394,093 641.309,439	9.194
22	575.394,093 641.309,439	23	575.402,439 641.307,737	8.518	23	575.402,439 641.307,737	24	575.406,73 641.306,682	4.419	24	575.406,73 641.306,682	25	575.408,864 641.309,634	3.643
25	575.408,864 641.309,634	26	575.425,89 641.304,646	17.74 2	26	575.425,89 641.304,646	27	575.428,541 641.301,626	4.018	27	575.428,541 641.301,626	28	575.437,108 641.285,919	17.89 1
28	575.437,108 641.285,919	29	575.443,528 641.282,835	7.122	29	575.443,528 641.282,835	30	575.443,772 641.290,815	7.984	30	575.443,772 641.290,815	31	575.444,343 641.296,533	5.746
31	575.444,343 641.296,533	32	575.437,76 641.298,727	6.939	32	575.437,76 641.298,727	33	575.434,734 641.300,242	3.384	33	575.434,734 641.300,242	34	575.431,027 641.302,534	4.358
34	575.431,027 641.302,534	35	575.432,567 641.304,789	2.731	35	575.432,567 641.304,789	36	575.429,132 641.308,056	4.741	36	575.429,132 641.308,056	37	575.421,972 641.315,46	10.3
37	575.421,972 641.315,46	38	575.419,484 641.320,704	5.804	38	575.419,484 641.320,704	39	575.416,197 641.324,716	5.187	39	575.416,197 641.324,716	40	575.413,467 641.326,379	3.197
40	575.413,467 641.326,379	41	575.411,939 641.327,694	2.016	41	575.411,939 641.327,694	42	575.406,008 641.335,052	9.451	42	575.406,008 641.335,052	43	575.402,288 641.339,596	5.873
43	575.402,288 641.339,596	44	575.397,445 641.345,048	7.292	44	575.397,445 641.345,048	45	575.393,172 641.351,806	7.996	45	575.393,172 641.351,806	46	575.389,721 641.355,005	4.706
46	575.389,721 641.355,005	47	575.388,144 641.358,167	3.533	47	575.388,144 641.358,167	48	575.386,154 641.360,997	3.46	48	575.386,154 641.360,997	49	575.383,952 641.362,48	2.655
49	575.383,952 641.362,48	50	575.380,619 641.364,757	4.037	50	575.380,619 641.364,757	51	575.375,388 641.370,663	7.889	51	575.375,388 641.370,663	1	575.368,553 641.376,57	9.034

** Lungimile segmentelor sunt determinate în planul de proiecție Stereo 70 și sunt rotunjite la 1 milimetru.

*** Distanța dintre puncte este formată din segmente cumulate ce sunt mai mici decât valoarea 1 milimetru.

**DATE DESPRE IMOBILUL NR. 5254**

Oficiul de Cadastru și Publicitate Imobiliară NEAMT
Biroul de Cadastru și Publicitate Imobiliară Targu-Neamt

A. Partea I. Descrierea imobilului

TEREN Intravilan

Adresa: Loc. Boboiesti, Str Ozanei, Jud. Neamt

Nr. Crt	Nr cadastral Nr. topografic	Suprafața* (mp)	Observații / Referințe
A1		635	Sector cadastral:67 Teren neimpregmuit;

Construcții

Crt	Nr cadastral Nr. topografic	Adresa	Observații / Referințe
A1.1		Loc. Boboiesti, Str Ozanei, Jud. Neamt	Nr. niveluri:1; S. construita la sol:74 mp;

B. Partea II. Proprietari și acte

Inscrieri privitoare la dreptul de proprietate și alte drepturi reale	Referințe
/	
Act Normativ nr. 7, din 13/03/1996 emis de GUVERNUL ROMÂNIEI;	
B1	Inscrierea provizorie, drept de PROPRIETATE, dobandit prin Lege, cota actuala 1/1, cota initiala 1/1
	1) COMUNA PIPIRIG, CIF:99999999999999, Proprietar neidentificat

C. Partea III. SARCINI .

Inscrieri privind dezmembramintele dreptului de proprietate, drepturi reale de garanție și sarcini	Referințe
NU SUNT	

Anexa Nr. 1 La Partea I

Teren

Nr cadastral	Suprafața (mp)*	Observații / Referințe
	635	

* Suprafața este determinată în planul de proiecție Stereo 70.



Date referitoare la teren

Crt	Categorie folosință	Intra vilan	Suprafața (mp)	Tarla	Parcelă	Nr. topo	Observații / Referințe
1	curți constructii	DA	635	-	-	-	

Date referitoare la construcții

Crt	Număr	Destinație construcție	Supraf. (mp)	Situație juridică	Observații / Referințe
A1.1		construcții de locuințe	74	Cu acte	Nr. niveluri:1; S. construita la sol:74 mp;

Lungime Segmente

1) Valorile lungimilor segmentelor sunt obținute din proiecție în plan.

Punct început	X / Y	Punct sfârșit	X / Y	Lungime segment (** (m)
1	575.395,632 641.258,81	2	575.390,327 641.295,281	36.855
2	575.390,327 641.295,281	3	575.386,186 641.295,302	4.141
3	575.386,186 641.295,302	4	575.385,467 641.302,868	7.6
4	575.385,467 641.302,868	5	575.382,023 641.302,784	3.445

Punct început	X / Y	Punct sfârșit	X / Y	Lungime segment (** (m)
5	575.382,023 641.302,784	6	575.378,6 641.301,871	3.543
6	575.378,6 641.301,871	7	575.371,075 641.297,879	8.518
7	575.371,075 641.297,879	8	575.374,563 641.290,236	8.401
8	575.374,563 641.290,236	9	575.377,127 641.279,337	11.197
9	575.377,127 641.279,337	10	575.379,743 641.262,686	16.855
10	575.379,743 641.262,686	11	575.393,121 641.259,27	13.807
11	575.393,121 641.259,27	1	575.395,632 641.258,81	2.553

** Lungimile segmentelor sunt determinate în planul de proiecție Stereo 70 și sunt rotunjite la 1 milimetru.

*** Distanța dintre puncte este formată din segmente cumulate ce sunt mai mici decât valoarea 1 milimetru.

**DATE DESPRE IMOBILUL NR. 5255**

Oficiul de Cadastru și Publicitate Imobiliară NEAMT
Biroul de Cadastru și Publicitate Imobiliară Targu-Neamt

A. Partea I. Descrierea imobilului

TEREN Intravilan

Adresa: Loc. Boboiesti, Str Ozanei, Jud. Neamt

Nr. Crt	Nr cadastral Nr. topografic	Suprafața* (mp)	Observații / Referințe
A1	52153	1.152	Sector cadastral:67 Teren imprejmuit;

Construcții

Crt	Nr cadastral Nr. topografic	Adresa	Observații / Referințe
A1.1		Loc. Boboiesti, Str Ozanei, Jud. Neamt	Nr. niveluri:1; S. construita la sol:29 mp; S. construita desfasurata:29 mp; Casă de de locuit, construită din lemn în anul 1951, acoperită cu draniță, compusă din cameră și bucătărie

B. Partea II. Proprietari și acte

Inscrieri privitoare la dreptul de proprietate și alte drepturi reale	Referințe
16862 / 06/07/2016	
Act Notarial nr. Contract de vanzare cumpărare nr.1884, din 06/07/2016 emis de NP Teodorescu Mihaela;	
B1	Intabulare, drept de PROPRIETATEcu titlu de cumpărare, dobandit prin Conventie, cota actuala 1/1, cota initiala 1/1 1) CIOBANU ALEXANDRU, necasatorit
	A1, A1.1

C. Partea III. SARCINI .

Inscrieri privind dezmembramintele dreptului de proprietate, drepturi reale de garanție și sarcini	Referințe
NU SUNT	

Anexa Nr. 1 La Partea I

Teren

Nr cadastral	Suprafața (mp)*	Observații / Referințe
52153	1.152	

* Suprafața este determinată în planul de proiecție Stereo 70.

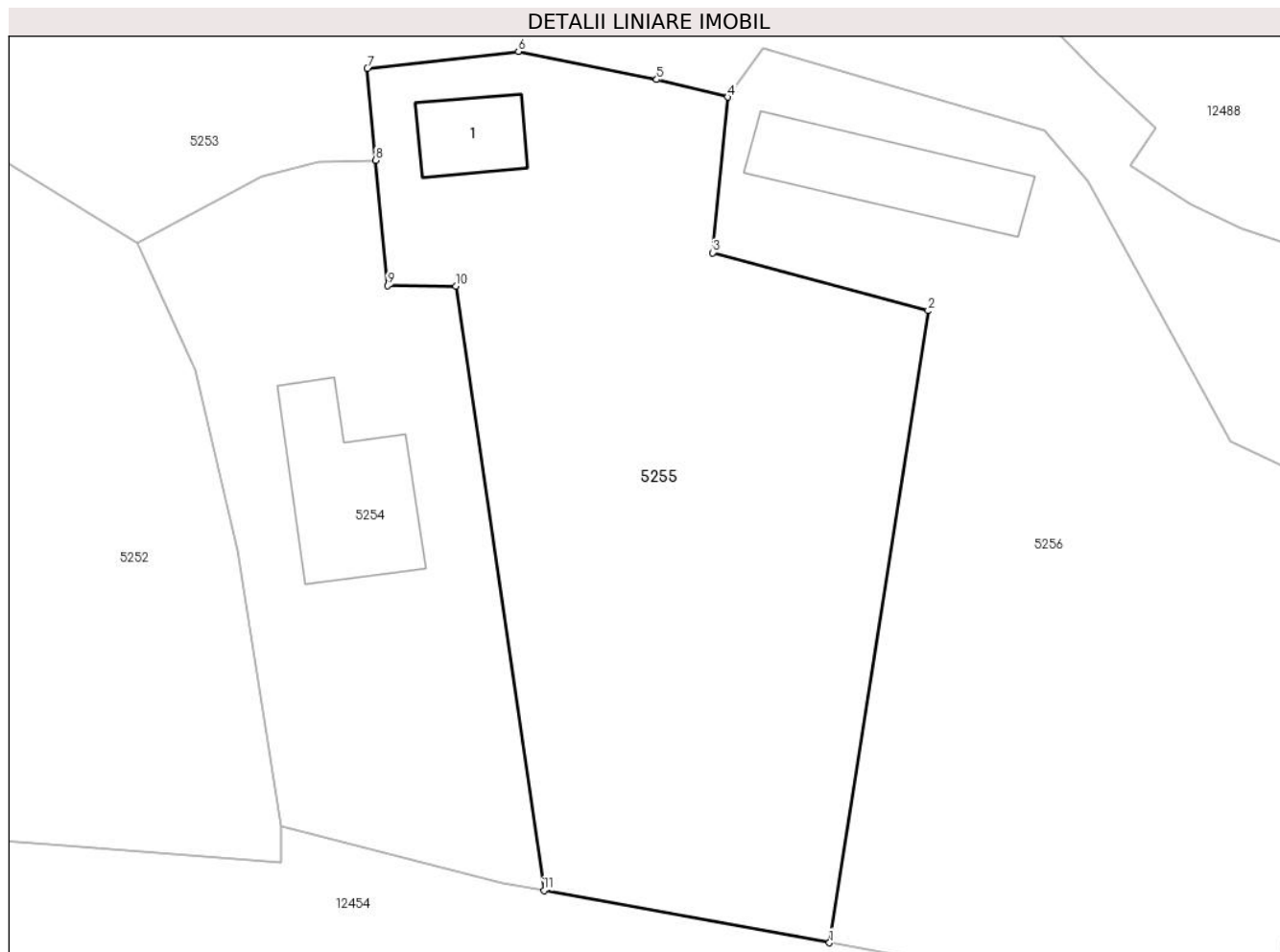

Date referitoare la teren

Crt	Categorie folosință	Intra vilan	Suprafața (mp)	Tarla	Parcelă	Nr. topo	Observații / Referințe
1	curți constructii	DA	413	-	-	-	
2	faneata	DA	739	-	-	-	

Date referitoare la construcții

Crt	Număr	Destinație construcție	Supraf. (mp)	Situație juridică	Observații / Referințe
A1.1		construcții de locuințe	Din acte: 23 Masurata: 29	Cu acte	Nr. niveluri:1; S. construita la sol:29 mp; S. construita desfasurata:29 mp; Casă de de locuit, construită din lemn în anul 1951, acoperită cu draniță, compusă din cameră și bucatărie

Lungime Segmente

1) Valorile lungimilor segmentelor sunt obținute din proiecție în plan.

Punct început	X / Y	Punct sfârșit	X / Y	Lungime segment (** (m)
1	575.412,883 641.255,649	2	575.418,849 641.293,79	38.605
2	575.418,849 641.293,79	3	575.405,831 641.297,291	13.481

Punct început	X / Y	Punct sfârșit	X / Y	Lungime segment (** (m)
3	575.405,831 641.297,291	4	575.406,73 641.306,682	9.434
4	575.406,73 641.306,682	5	575.402,439 641.307,737	4.419
5	575.402,439 641.307,737	6	575.394,093 641.309,439	8.518
6	575.394,093 641.309,439	7	575.384,955 641.308,423	9.194
7	575.384,955 641.308,423	8	575.385,467 641.302,868	5.579
8	575.385,467 641.302,868	9	575.386,186 641.295,302	7.6
9	575.386,186 641.295,302	10	575.390,327 641.295,281	4.141
10	575.390,327 641.295,281	11	575.395,632 641.258,81	36.855
11	575.395,632 641.258,81	1	575.412,883 641.255,649	17.538

** Lungimile segmentelor sunt determinate în planul de proiecție Stereo 70 și sunt rotunjite la 1 milimetru.

*** Distanța dintre puncte este formată din segmente cumulate ce sunt mai mici decât valoarea 1 milimetru.

**DATE DESPRE IMOBILUL NR. 5256**

Oficiul de Cadastru și Publicitate Imobiliară NEAMT
Biroul de Cadastru și Publicitate Imobiliară Targu-Neamt

A. Partea I. Descrierea imobilului

TEREN Intravilan

Adresa: Loc. Boboiesti, Str Ozanei, Jud. Neamt

Nr. Crt	Nr cadastral Nr. topografic	Suprafața* (mp)	Observații / Referințe
A1	53633	1.310	Sector cadastral:67 Teren imprejmuit;

Construcții

Crt	Nr cadastral Nr. topografic	Adresa	Observații / Referințe
A1.1		Loc. Boboiesti, Str Ozanei, Jud. Neamt	Nr. niveluri:1; S. construita la sol:65 mp;

B. Partea II. Proprietari și acte

Inscrieri privitoare la dreptul de proprietate și alte drepturi reale		Referințe
17435 / 09/09/2020		
Act Notarial nr. CONTRACT DE VÂNZARE aut. 1410, din 08/09/2020 emis de BIN Andronache Laura (act administrativ nr CERTIFICAT DE ATESTARE sub nume de proprietar nr.8893 din 24.07.2020, emis de PRIMĂRIA COMUNEI PIPIRIG;act administrativ nr PROCES-VERBAL de identificare a imobilului nr. 8894 din 24.07.2020, emis de PRIMĂRIA COMUNEI PIPIRIG);		
B1	Intabulare, drept de PROPRIETATE- cu titlu de drept de CUMPĂRARE, dobandit prin Conventie, cota actuala 1/1, cota initiala 1/1 1) CIOBANU IONUȚ 2) CIOBANU MIHAELA, - bun comun	A1
/		
Act Administrativ nr. 14187, din 14/09/2023 emis de PRIMĂRIA COMUNEI PIPIRIG;		
B2	Intabulare, drept de PROPRIETATE, dobandit prin Lege, cota actuala 1/1, cota initiala 1/1 1) CIOBANU IONUȚ 2) CIOBANU MIHAELA, - bun comun	A1.1

C. Partea III. SARCINI .

Inscrieri privind dezmembramintele dreptului de proprietate, drepturi reale de garanție și sarcini	Referințe
NU SUNT	

Anexa Nr. 1 La Partea I

Teren

Nr cadastral	Suprafața (mp)*	Observații / Referințe
53633	1.310	

* Suprafața este determinată în planul de proiecție Stereo 70.

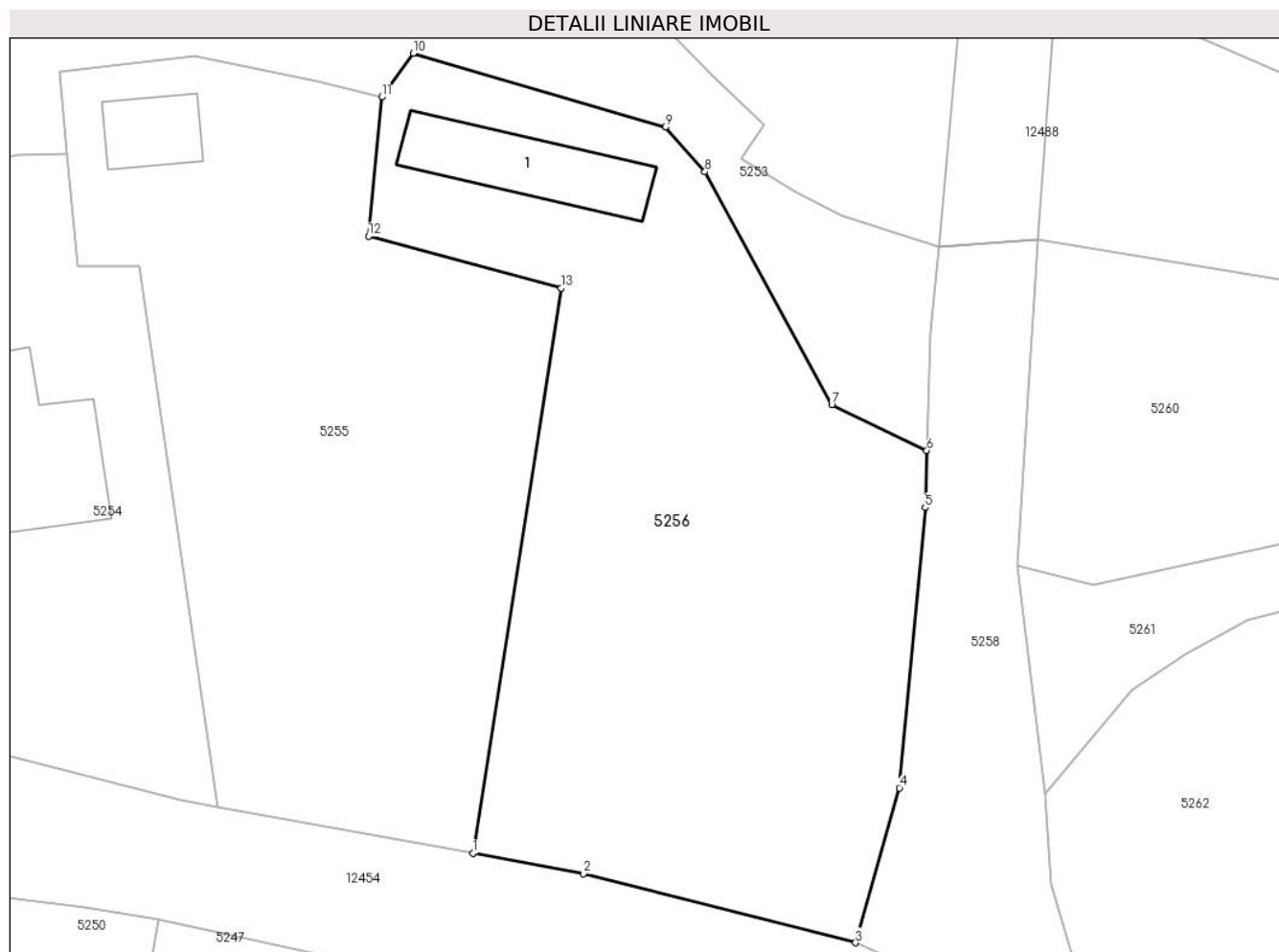

Date referitoare la teren

Crt	Categorie folosință	Intravilan	Suprafața (mp)	Tarla	Parcelă	Nr. topo	Observații / Referințe
1	curți constructii	DA	250	-	-	-	
2	faneata	DA	1.060	-	-	-	

Date referitoare la construcții

Crt	Număr	Destinație construcție	Supraf. (mp)	Situație juridică	Observații / Referințe
A1.1		construcții anexa	65	Cu acte	Nr. niveluri:1; S. construita la sol:65 mp;

Lungime Segmente

1) Valorile lungimilor segmentelor sunt obținute din proiecție în plan.

Punct început	X / Y	Punct sfârșit	X / Y	Lungime segment (** (m)
1	575.412,883 641.255,649	2	575.420,354 641.254,28	7.595
2	575.420,354 641.254,28	3	575.438,72 641.249,62	18.948
3	575.438,72 641.249,62	4	575.441,67 641.260,075	10.863

Punct început	X / Y	Punct sfârşit	X / Y	Lungime segment (** (m)
4	575.441,67 641.260,075	5	575.443,41 641.278,984	18.989
5	575.443,41 641.278,984	6	575.443,528 641.282,835	3.853
6	575.443,528 641.282,835	7	575.437,108 641.285,919	7.122
7	575.437,108 641.285,919	8	575.428,541 641.301,626	17.891
8	575.428,541 641.301,626	9	575.425,89 641.304,646	4.018
9	575.425,89 641.304,646	10	575.408,864 641.309,634	17.742
10	575.408,864 641.309,634	11	575.406,73 641.306,682	3.643
11	575.406,73 641.306,682	12	575.405,831 641.297,291	9.434
12	575.405,831 641.297,291	13	575.418,849 641.293,79	13.481
13	575.418,849 641.293,79	1	575.412,883 641.255,649	38.605

** Lungimile segmentelor sunt determinate în planul de proiecţie Stereo 70 şi sunt rotunjite la 1 milimetru.

*** Distanţa dintre puncte este formată din segmente cumulate ce sunt mai mici decât valoarea 1 milimetru.

**DATE DESPRE IMOBILUL NR. 10884**

Oficiul de Cadastru și Publicitate Imobiliară NEAMT
Biroul de Cadastru și Publicitate Imobiliară Targu-Neamt

A. Partea I. Descrierea imobilului

TEREN Extravilan

Adresa: Jud. Neamt

Nr. Crt	Nr cadastral Nr. topografic	Suprafața* (mp)	Observații / Referințe
A1		Din acte: 41.950.100 Masurata: 12.752	Sector cadastral:67 Teren neimprejmuț; DIFERENTA DE SUPRAFATA INSCRISA IN INVENTARUL BUNURILOR DIN DOMENIUL PUBLIC AL STATULUI SE REGASESTE IN ALTE SECTOARE CADASTRALE

B. Partea II. Proprietari și acte

Inscrieri privitoare la dreptul de proprietate și alte drepturi reale		Referințe
/		
Act Administrativ nr. 1705, din 21/12/2006 emis de GUVERNUL ROMÂNIEI;		
B1	Intabulare, drept de PROPRIETATE, dobandit prin Lege, cota actuala 1/1, cota initiala 1/1 1) STATUL ROMÂN , CIF:9999999999999, -Domeniul public	A1
Act Administrativ nr. 982, din 29/12/1998 emis de GUVERNUL ROMÂNIEI (ORDINUL 182/26.02.2018 AVIZ CTAS 895/13.12.2017 EXTRAS DIN AMENAJAMENTUL SILVIC AL UNITATILOR DE PRODUCTIE);		
B1	Intabulare, drept de ADMINISTRARE, dobandit prin Lege, cota actuala 1/1 1) RNP - ROMSILVA - PRIN DIRECTIA SILVICA NEAMT , CIF:1590120	A1

C. Partea III. SARCINI .

Inscrieri privind dezmembramintele dreptului de proprietate, drepturi reale de garanție și sarcini	Referințe
NU SUNT	

Anexa Nr. 1 La Partea I

Teren

Nr cadastral	Suprafața (mp)*	Observații / Referințe
	Din acte: 41.950.100 Masurata: 12.752	DIFERENTA DE SUPRAFATA INSCRISA IN INVENTARUL BUNURILOR DIN DOMENIUL PUBLIC AL STATULUI SE REGASESTE IN ALTE SECTOARE CADASTRALE

* Suprafața este determinată în planul de proiecție Stereo 70.

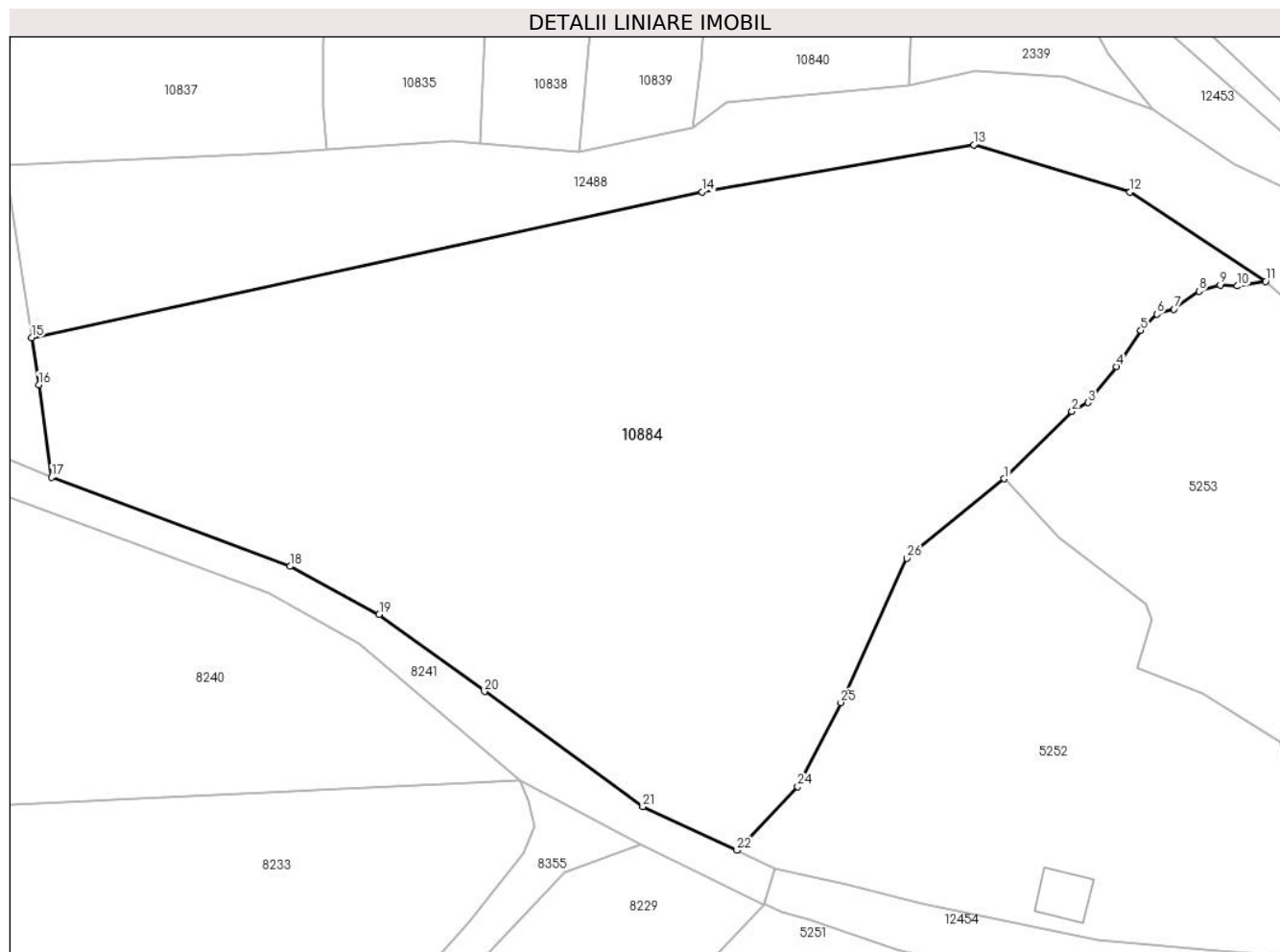

Date referitoare la teren

Crt	Categorie folosință	Intra vilan	Suprafața (mp)	Tarla	Parcelă	Nr. topo	Observații / Referințe
1	padure	NU	7.955	UP III Hălăuca	UA 62%	-	UP III Hălăuca - O.S. Pipirig, PARTE DIN U.A 62%
2	padure	NU	4.798	UP III Hălăuca	UA 62%	-	UP III Hălăuca - O.S. Pipirig, PARTE DIN U.A 62%

Lungime Segmente

1) Valorile lungimilor segmentelor sunt obținute din proiecție în plan.

Punct început	X / Y	Punct sfârșit	X / Y	Lungime segment (** (m)
1	575.323,83 641.342,813	2	575.335,435 641.354,296	16.326
3	575.338,17 641.355,816	4	575.343,075 641.361,971	7.87
5	575.347,203 641.368,169	6	575.349,949 641.370,969	3.922

Punct început	X / Y	Punct sfârșit	X / Y	Lungime segment (** (m)
2	575.335,435 641.354,296	3	575.338,17 641.355,816	3.129
4	575.343,075 641.361,971	5	575.347,203 641.368,169	7.447
6	575.349,949 641.370,969	7	575.352,892 641.371,797	3.057

Punct început	X / Y	Punct sfârșit	X / Y	Lungime segment (** (m))	Punct început	X / Y	Punct sfârșit	X / Y	Lungime segment (** (m))
7	575.352,892 641.371,797	8	575.357,169 641.374,877	5.271	8	575.357,169 641.374,877	9	575.360,758 641.375,948	3.745
9	575.360,758 641.375,948	10	575.363,727 641.375,759	2.975	10	575.363,727 641.375,759	11	575.368,553 641.376,57	4.894
11	575.368,553 641.376,57	12	575.345,35 641.391,822	27.767	12	575.345,35 641.391,822	13	575.318,603 641.399,93	27.949
13	575.318,603 641.399,93	14	575.272,167 641.391,862	47.132	14	575.272,167 641.391,862	15	575.157,489 641.366,915	117.36
15	575.157,489 641.366,915	16	575.158,707 641.358,878	8.129	16	575.158,707 641.358,878	17	575.160,904 641.343,042	15.988
17	575.160,904 641.343,042	18	575.201,698 641.327,817	43.543	18	575.201,698 641.327,817	19	575.216,923 641.319,596	17.303
19	575.216,923 641.319,596	20	575.234,94 641.306,411	22.326	20	575.234,94 641.306,411	21	575.262,019 641.286,71	33.487
21	575.262,019 641.286,71	22	575.278,105 641.279,239	17.736	22	575.278,105 641.279,239	23	575.278,327 641.279,471	0.321
23	575.278,327 641.279,471	24	575.288,538 641.290,132	14.762	24	575.288,538 641.290,132	25	575.295,896 641.304,532	16.171
25	575.295,896 641.304,532	26	575.307,172 641.329,225	27.146	26	575.307,172 641.329,225	1	575.323,83 641.342,813	21.497

** Lungimile segmentelor sunt determinate în planul de proiecție Stereo 70 și sunt rotunjite la 1 milimetru.

*** Distanța dintre puncte este formată din segmente cumulate ce sunt mai mici decât valoarea 1 milimetru.

