

**DATE DESPRE IMOBILUL NR. 5605**

Oficiul de Cadastru și Publicitate Imobiliară NEAMT
Biroul de Cadastru și Publicitate Imobiliară Targu-Neamt

A. Partea I. Descrierea imobilului

TEREN Intravilan

Adresa: Loc. Boboiesti, Jud. Neamt

Nr. Crt	Nr cadastral Nr. topografic	Suprafața* (mp)	Observații / Referințe
A1		1.141	Sector cadastral:62 Teren neimprejmuit;

B. Partea II. Proprietari și acte

Inscrieri privitoare la dreptul de proprietate și alte drepturi reale		Referințe
/		
Act Normativ nr. 7, din 13/03/1996 emis de GUVERNUL ROMÂNIEI;		
B1	Inscrierea provizorie, drept de PROPRIETATE, dobandit prin Lege, cota actuala 1/1, cota initiala 1/1 1) COMUNA PIPIRIG, CIF:99999999999999, Proprietar neidentificat	A1

C. Partea III. SARCINI .

Inscrieri privind dezmembramintele dreptului de proprietate, drepturi reale de garanție și sarcini	Referințe
NU SUNT	

Anexa Nr. 1 La Partea I

Teren

Nr cadastral	Suprafața (mp)*	Observații / Referințe
	1.141	

* Suprafața este determinată în planul de proiecție Stereo 70.

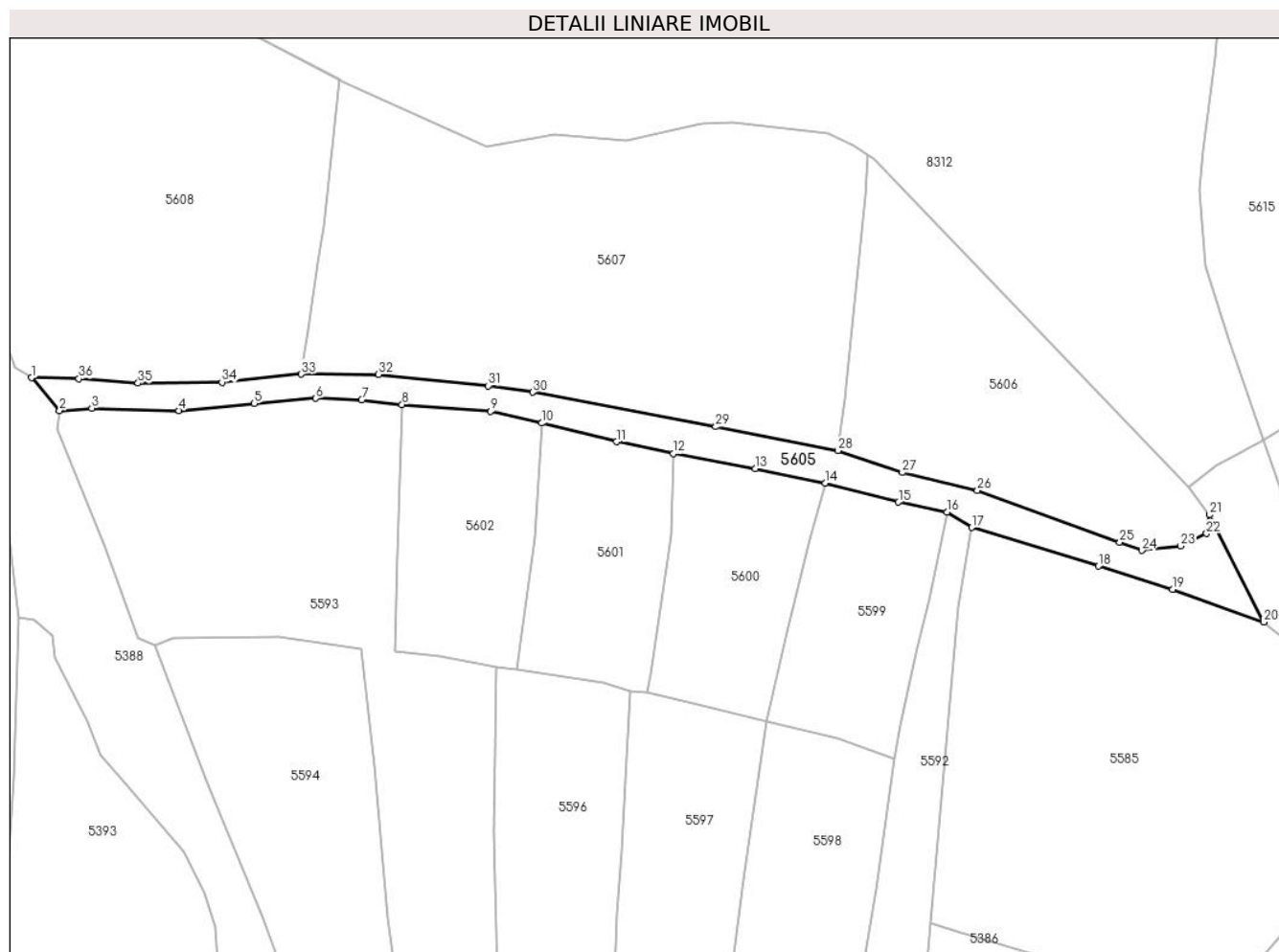

Date referitoare la teren

Crt	Categorie folosință	Intravilan	Suprafața (mp)	Tarla	Parcelă	Nr. topo	Observații / Referințe
1	drum	DA	1.141	-	-	-	

Lungime Segmente

1) Valorile lungimilor segmentelor sunt obținute din proiecție în plan.

Punct început	X / Y	Punct sfârșit	X / Y	Lungime segment (** (m)
1	577.975,777 640.578,076	2	577.980,578 640.572,468	7.382
3	577.986,059 640.572,873	4	578.001,008 640.572,457	14.955
5	578.013,917 640.573,682	6	578.024,454 640.574,575	10.575
7	578.032,291 640.574,277	8	578.039,214 640.573,501	6.966
9	578.054,341 640.572,32	10	578.063,106 640.570,315	8.991

Punct început	X / Y	Punct sfârșit	X / Y	Lungime segment (** (m)
2	577.980,578 640.572,468	3	577.986,059 640.572,873	5.496
4	578.001,008 640.572,457	5	578.013,917 640.573,682	12.967
6	578.024,454 640.574,575	7	578.032,291 640.574,277	7.843
8	578.039,214 640.573,501	9	578.054,341 640.572,32	15.173
10	578.063,106 640.570,315	11	578.075,91 640.567,127	13.195

Punct început	X / Y	Punct sfârșit	X / Y	Lungime segment (** (m)
11	578.075,91 640.567,127	12	578.085,664 640.565,129	9.957
13	578.099,655 640.562,52	14	578.111,63 640.560,051	12.227
15	578.124,202 640.556,784	16	578.132,468 640.555,07	8.442
17	578.136,723 640.552,457	18	578.158,405 640.545,834	22.671
19	578.171,112 640.541,881	20	578.186,726 640.536,3	16.581
21	578.177,465 640.554,632	22	578.176,93 640.551,418	3.258
23	578.172,522 640.549,317	24	578.165,859 640.548,521	6.71
25	578.162,096 640.549,904	26	578.137,718 640.558,779	25.943
27	578.124,86 640.561,876	28	578.113,839 640.565,606	11.635
29	578.092,917 640.569,701	30	578.061,542 640.575,61	31.927
31	578.053,949 640.576,711	32	578.035,165 640.578,668	18.886
33	578.021,957 640.578,71	34	578.008,363 640.577,322	13.665
35	577.993,998 640.577,159	36	577.983,875 640.577,923	10.152

Punct început	X / Y	Punct sfârșit	X / Y	Lungime segment (** (m)
12	578.085,664 640.565,129	13	578.099,655 640.562,52	14.232
14	578.111,63 640.560,051	15	578.124,202 640.556,784	12.99
16	578.132,468 640.555,07	17	578.136,723 640.552,457	4.993
18	578.158,405 640.545,834	19	578.171,112 640.541,881	13.308
20	578.186,726 640.536,3	21	578.177,465 640.554,632	20.538
22	578.176,93 640.551,418	23	578.172,522 640.549,317	4.883
24	578.165,859 640.548,521	25	578.162,096 640.549,904	4.009
26	578.137,718 640.558,779	27	578.124,86 640.561,876	13.226
28	578.113,839 640.565,606	29	578.092,917 640.569,701	21.319
30	578.061,542 640.575,61	31	578.053,949 640.576,711	7.672
32	578.035,165 640.578,668	33	578.021,957 640.578,71	13.208
34	578.008,363 640.577,322	35	577.993,998 640.577,159	14.366
36	577.983,875 640.577,923	1	577.975,777 640.578,076	8.099

** Lungimile segmentelor sunt determinate în planul de proiecție Stereo 70 și sunt rotunjite la 1 milimetru.

*** Distanța dintre puncte este formată din segmente cumulate ce sunt mai mici decât valoarea 1 milimetru.

**DATE DESPRE IMOBILUL NR. 5606**

Oficiul de Cadastru și Publicitate Imobiliară NEAMT
Biroul de Cadastru și Publicitate Imobiliară Targu-Neamt

A. Partea I. Descrierea imobilului

TEREN Intravilan

Adresa: Loc. Boboiesti, Jud. Neamt

Nr. Crt	Nr cadastral Nr. topografic	Suprafața* (mp)	Observații / Referințe
A1		1.924	Sector cadastral:62 Teren neimprejmuit;

B. Partea II. Proprietari și acte

Inscrieri privitoare la dreptul de proprietate și alte drepturi reale		Referințe
/		
Act Administrativ nr. 15384, din 06/10/2023 emis de Primăria Com. Pipirig;		
B1	Inscrierea posesiei, drept de PROPRIETATE, dobandit prin Lege, cota actuala 1/1, cota initiala 1/1 1) LUPU VASILE 2) LUPU DOINA	A1

C. Partea III. SARCINI .

Inscrieri privind dezmembramintele dreptului de proprietate, drepturi reale de garanție și sarcini	Referințe
NU SUNT	

Anexa Nr. 1 La Partea I

Teren

Nr cadastral	Suprafața (mp)*	Observații / Referințe
	1.924	

* Suprafața este determinată în planul de proiecție Stereo 70.

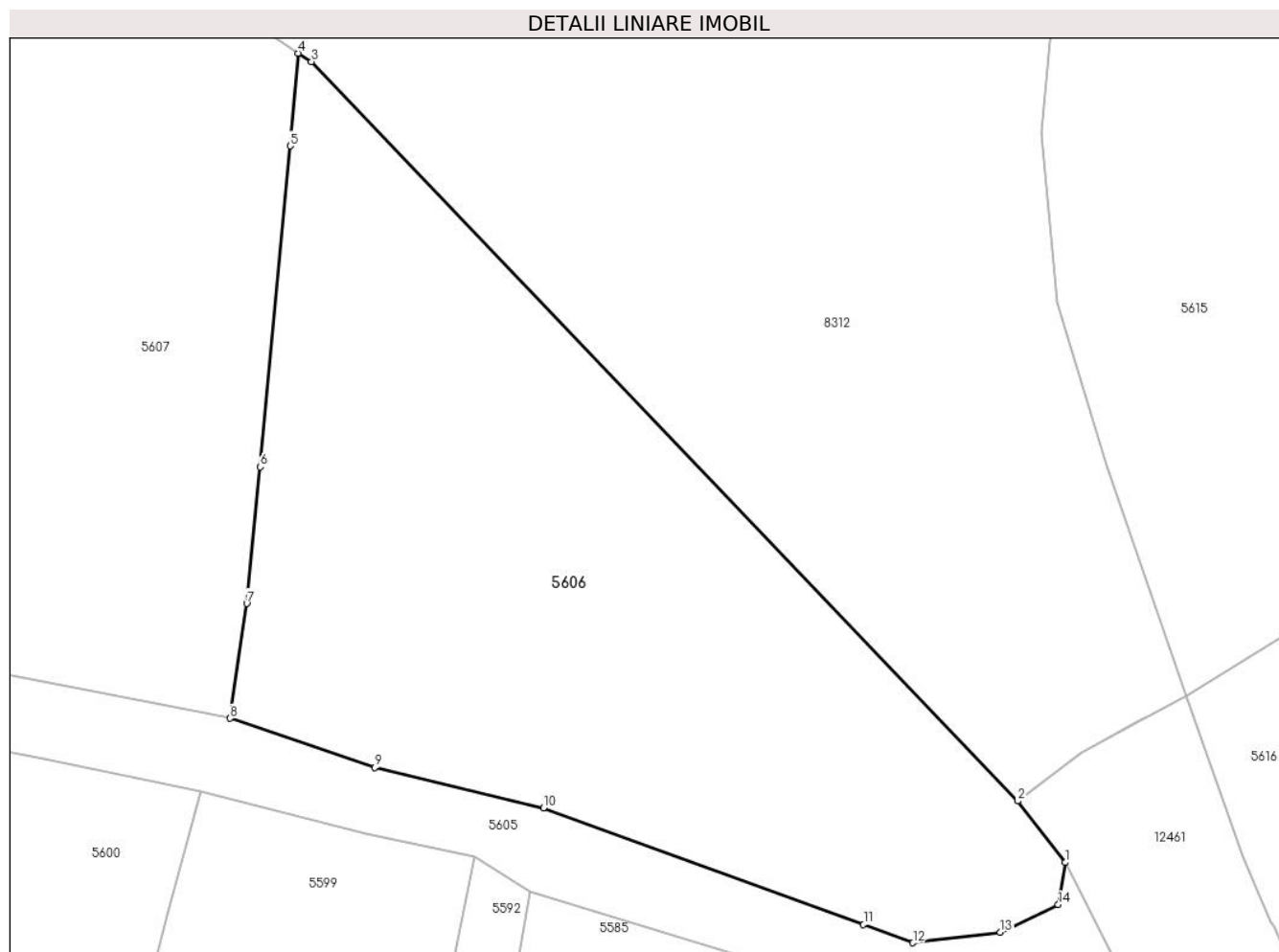

Date referitoare la teren

Crt	Categorie folosință	Intra vilan	Suprafața (mp)	Tarla	Parcelă	Nr. topo	Observații / Referințe
1	faneata	DA	1.924	-	-	-	

Lungime Segmente

1) Valorile lungimilor segmentelor sunt obținute din proiecție în plan.

Punct început	X / Y	Punct sfârșit	X / Y	Lungime segment (** (m)
1	578.177,465 640.554,632	2	578.173,831 640.559,309	5.923
2	578.173,831 640.559,309	3	578.120,039 640.615,592	77.855
3	578.120,039 640.615,592	4	578.119,039 640.616,24	1.192
4	578.119,039 640.616,24	5	578.118,423 640.609,18	7.087
5	578.118,423 640.609,18	6	578.116,145 640.584,753	24.533

Punct început	X / Y	Punct sfârșit	X / Y	Lungime segment (** (m)
6	578.116,145 640.584,753	7	578.115,108 640.574,344	10.461
7	578.115,108 640.574,344	8	578.113,839 640.565,606	8.83
8	578.113,839 640.565,606	9	578.124,86 640.561,876	11.635
9	578.124,86 640.561,876	10	578.137,718 640.558,779	13.226
10	578.137,718 640.558,779	11	578.162,096 640.549,904	25.943
11	578.162,096 640.549,904	12	578.165,859 640.548,521	4.009
12	578.165,859 640.548,521	13	578.172,522 640.549,317	6.71
13	578.172,522 640.549,317	14	578.176,93 640.551,418	4.883
14	578.176,93 640.551,418	1	578.177,465 640.554,632	3.258

** Lungimile segmentelor sunt determinate în planul de proiecție Stereo 70 și sunt rotunjite la 1 milimetru.

*** Distanța dintre puncte este formată din segmente cumulate ce sunt mai mici decât valoarea 1 milimetru.

**DATE DESPRE IMOBILUL NR. 5607**

Oficiul de Cadastru și Publicitate Imobiliară NEAMT
Biroul de Cadastru și Publicitate Imobiliară Targu-Neamt

A. Partea I. Descrierea imobilului

TEREN Intravilan

Adresa: Loc. Boboiesti, Jud. Neamt

Nr. Crt	Nr cadastral Nr. topografic	Suprafața* (mp)	Observații / Referințe
A1		4.367	Sector cadastral:62 Teren neimprejmuit;

B. Partea II. Proprietari și acte

Inscrieri privitoare la dreptul de proprietate și alte drepturi reale	Referințe
/	
Act Administrativ nr. 15384, din 06/10/2023 emis de Primăria Com. Pipirig;	
B1	A1
Inscrierea posesiei, drept de PROPRIETATE, dobandit prin Lege, cota actuala 1/1, cota initiala 1/1	
1) RUSU NADIA	
2) RUSU VASILE, bun comun	

C. Partea III. SARCINI .

Inscrieri privind dezmembramintele dreptului de proprietate, drepturi reale de garanție și sarcini	Referințe
NU SUNT	

Anexa Nr. 1 La Partea I

Teren

Nr cadastral	Suprafața (mp)*	Observații / Referințe
	4.367	

* Suprafața este determinată în planul de proiecție Stereo 70.

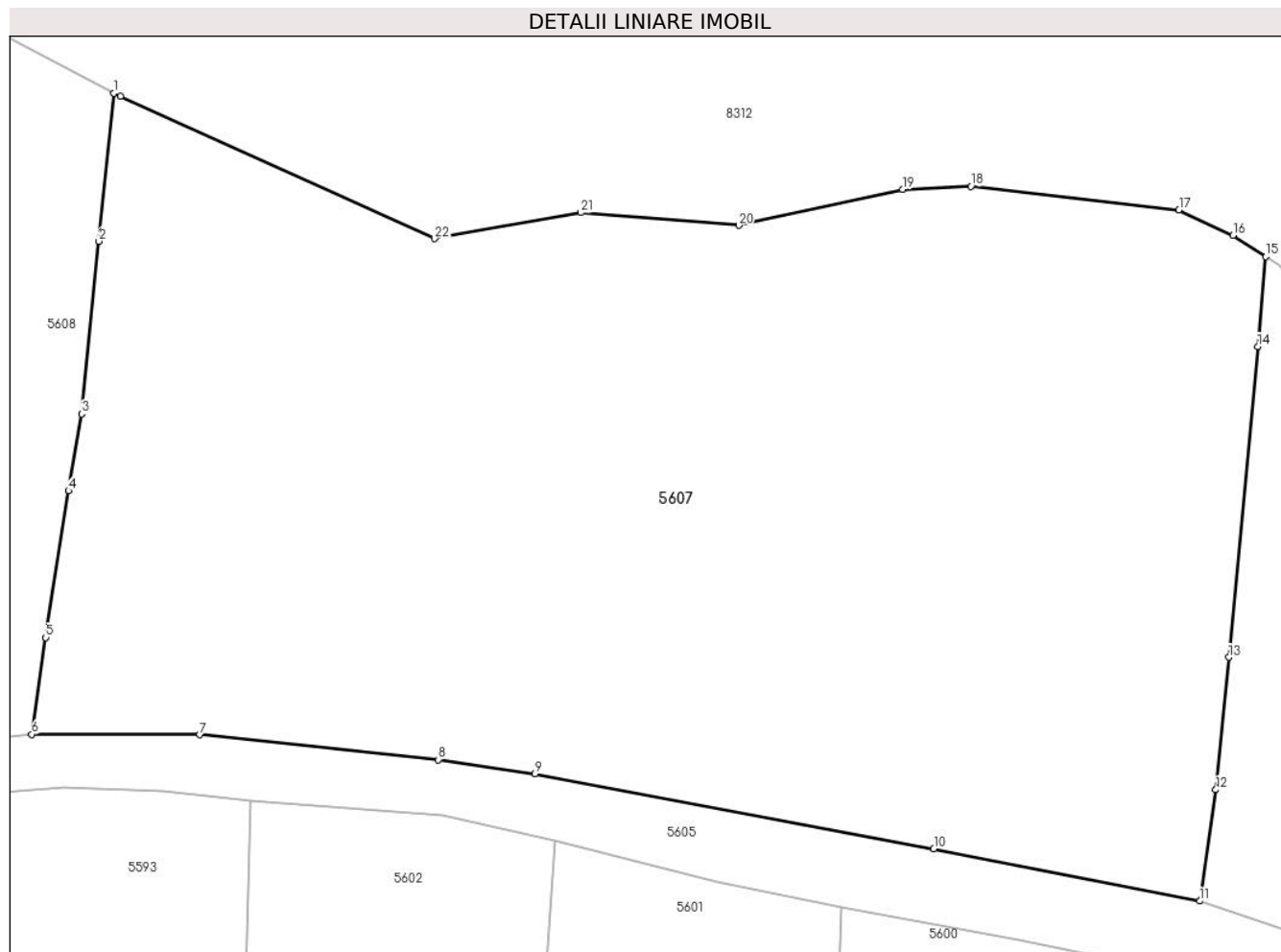

Date referitoare la teren

Crt	Categorie folosință	Intravilan	Suprafața (mp)	Tarla	Parcelă	Nr. topo	Observații / Referințe
1	faneata	DA	4.367	-	-	-	

Lungime Segmente

1) Valorile lungimilor segmentelor sunt obținute din proiecție în plan.

Punct început	X / Y	Punct sfârșit	X / Y	Lungime segment (** (m)
1	578.028,43 640.629,086	2	578.027,249 640.617,451	11.695
3	578.025,886 640.603,887	4	578.024,857 640.597,846	6.128
5	578.023,074 640.586,305	6	578.021,957 640.578,71	7.677
7	578.035,165 640.578,668	8	578.053,949 640.576,711	18.886
9	578.061,542 640.575,61	10	578.092,917 640.569,701	31.927

Punct început	X / Y	Punct sfârșit	X / Y	Lungime segment (** (m)
2	578.027,249 640.617,451	3	578.025,886 640.603,887	13.632
4	578.024,857 640.597,846	5	578.023,074 640.586,305	11.678
6	578.021,957 640.578,71	7	578.035,165 640.578,668	13.208
8	578.053,949 640.576,711	9	578.061,542 640.575,61	7.672
10	578.092,917 640.569,701	11	578.113,839 640.565,606	21.319

Punct început	X / Y	Punct sfârșit	X / Y	Lungime segment (** (m)
11	578.113,839 640.565,606	12	578.115,108 640.574,344	8.83
13	578.116,145 640.584,753	14	578.118,423 640.609,18	24.533
15	578.119,039 640.616,24	16	578.116,456 640.617,913	3.077
17	578.112,211 640.619,91	18	578.095,845 640.621,758	16.47
19	578.090,481 640.621,519	20	578.077,591 640.618,693	13.196
21	578.065,163 640.619,691	22	578.053,653 640.617,656	11.689
23	578.028,92 640.628,828	1	578.028,43 640.629,086	0.554

Punct început	X / Y	Punct sfârșit	X / Y	Lungime segment (** (m)
12	578.115,108 640.574,344	13	578.116,145 640.584,753	10.461
14	578.118,423 640.609,18	15	578.119,039 640.616,24	7.087
16	578.116,456 640.617,913	17	578.112,211 640.619,91	4.691
18	578.095,845 640.621,758	19	578.090,481 640.621,519	5.369
20	578.077,591 640.618,693	21	578.065,163 640.619,691	12.468
22	578.053,653 640.617,656	23	578.028,92 640.628,828	27.139

** Lungimile segmentelor sunt determinate în planul de proiecție Stereo 70 și sunt rotunjite la 1 milimetru.

*** Distanța dintre puncte este formată din segmente cumulate ce sunt mai mici decât valoarea 1 milimetru.

**DATE DESPRE IMOBILUL NR. 5608**

Oficiul de Cadastru și Publicitate Imobiliară NEAMT
Biroul de Cadastru și Publicitate Imobiliară Targu-Neamt

A. Partea I. Descrierea imobilului

TEREN Intravilan

Adresa: Loc. Boboiesti, Jud. Neamt

Nr. Crt	Nr cadastral Nr. topografic	Suprafața* (mp)	Observații / Referințe
A1		4.050	Sector cadastral:62 Teren neimprejmuit;

B. Partea II. Proprietari și acte

Inscrieri privitoare la dreptul de proprietate și alte drepturi reale	Referințe
/	
Act Administrativ nr. 15384, din 06/10/2023 emis de Primăria Com. Pipirig;	
B1	Inscrierea posesiei, drept de PROPRIETATE, dobandit prin Lege, cota actuala 1/1, cota initiala 1/1
	1) IACOB VASILE

C. Partea III. SARCINI .

Inscrieri privind dezmembramintele dreptului de proprietate, drepturi reale de garanție și sarcini	Referințe
NU SUNT	

Anexa Nr. 1 La Partea I

Teren

Nr cadastral	Suprafața (mp)*	Observații / Referințe
	4.050	

* Suprafața este determinată în planul de proiecție Stereo 70.

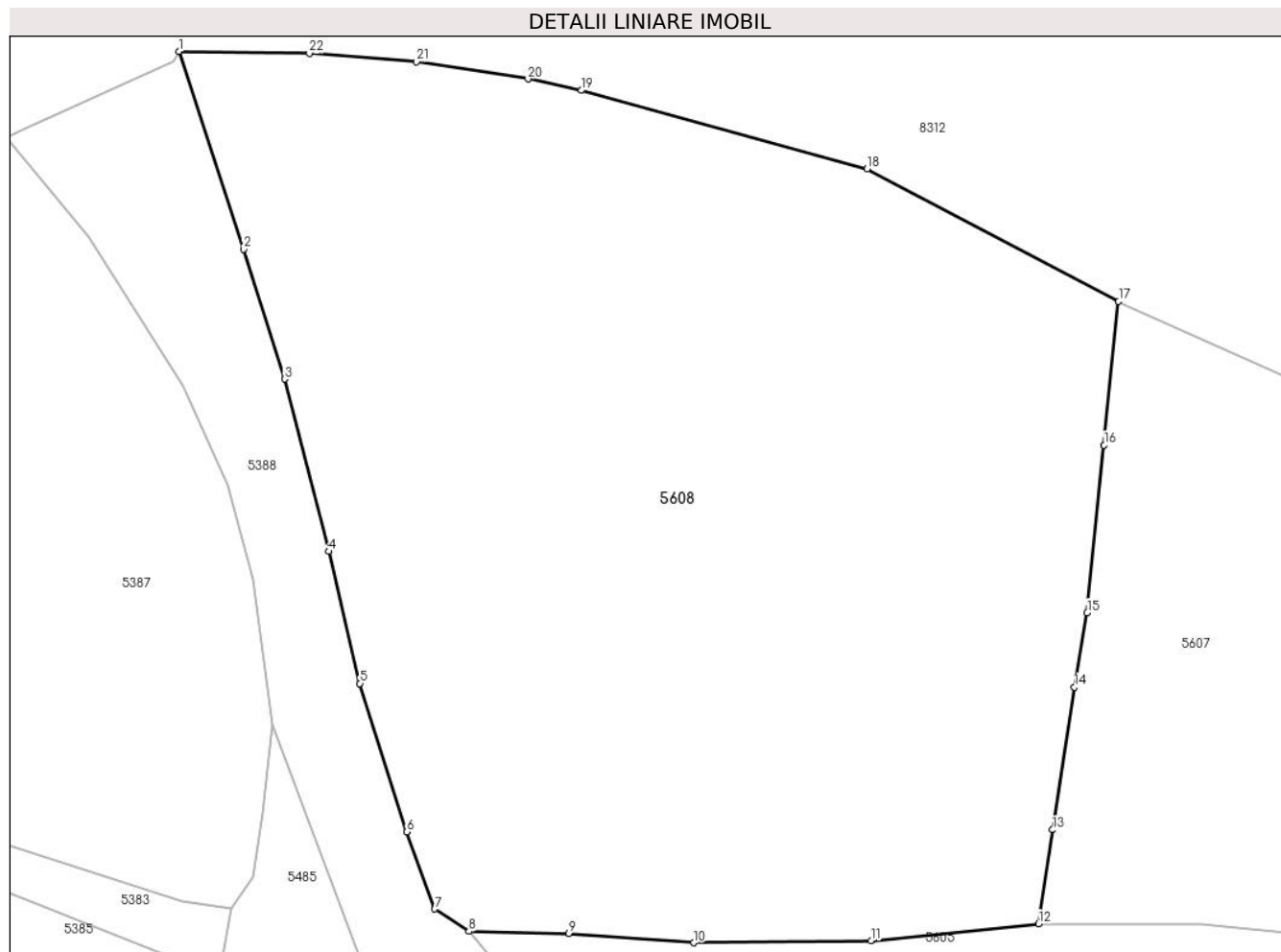

Date referitoare la teren

Crt	Categorie folosință	Intravilan	Suprafața (mp)	Tarla	Parcelă	Nr. topo	Observații / Referințe
1	faneata	DA	4.050	-	-	-	

Lungime Segmente

1) Valorile lungimilor segmentelor sunt obținute din proiecție în plan.

Punct început	X / Y	Punct sfârșit	X / Y	Lungime segment (** (m)
1	577.952,247 640.649,328	2	577.957,487 640.633,315	16.849
3	577.960,815 640.622,806	4	577.964,418 640.608,839	14.424
5	577.966,929 640.598,155	6	577.970,711 640.586,137	12.599
7	577.972,997 640.579,893	8	577.975,777 640.578,076	3.321
9	577.983,875 640.577,923	10	577.993,998 640.577,159	10.152

Punct început	X / Y	Punct sfârșit	X / Y	Lungime segment (** (m)
2	577.957,487 640.633,315	3	577.960,815 640.622,806	11.023
4	577.964,418 640.608,839	5	577.966,929 640.598,155	10.975
6	577.970,711 640.586,137	7	577.972,997 640.579,893	6.649
8	577.975,777 640.578,076	9	577.983,875 640.577,923	8.099
10	577.993,998 640.577,159	11	578.008,363 640.577,322	14.366

Punct început	X / Y	Punct sfârșit	X / Y	Lungime segment (** (m)
11	578.008,363 640.577,322	12	578.021,957 640.578,71	13.665
13	578.023,074 640.586,305	14	578.024,857 640.597,846	11.678
15	578.025,886 640.603,887	16	578.027,249 640.617,451	13.632
17	578.028,43 640.629,086	18	578.008,038 640.639,81	23.04
19	577.984,874 640.646,165	20	577.980,549 640.647,105	4.426
21	577.971,517 640.648,495	22	577.962,822 640.649,164	8.721

Punct început	X / Y	Punct sfârșit	X / Y	Lungime segment (** (m)
12	578.021,957 640.578,71	13	578.023,074 640.586,305	7.677
14	578.024,857 640.597,846	15	578.025,886 640.603,887	6.128
16	578.027,249 640.617,451	17	578.028,43 640.629,086	11.695
18	578.008,038 640.639,81	19	577.984,874 640.646,165	24.02
20	577.980,549 640.647,105	21	577.971,517 640.648,495	9.138
22	577.962,822 640.649,164	1	577.952,247 640.649,328	10.576

** Lungimile segmentelor sunt determinate în planul de proiecție Stereo 70 și sunt rotunjite la 1 milimetru.

*** Distanța dintre puncte este formată din segmente cumulate ce sunt mai mici decât valoarea 1 milimetru.

