

**DATE DESPRE IMOBILUL NR. 5589**

Oficiul de Cadastru și Publicitate Imobiliară NEAMT
Biroul de Cadastru și Publicitate Imobiliară Targu-Neamt

A. Partea I. Descrierea imobilului

TEREN Intravilan

Adresa: Loc. Boboiesti, Str Pirlea, Jud. Neamt

Nr. Crt	Nr cadastral Nr. topografic	Suprafața* (mp)	Observații / Referințe
A1		2.722	Sector cadastral:61 Teren neimprejmuit;

B. Partea II. Proprietari și acte

Inscrieri privitoare la dreptul de proprietate și alte drepturi reale	Referințe
/	
Act Administrativ nr. 15383, din 06/10/2023 emis de Primăria Comunei Pipirig;	
B1	A1
Inscrierea posesiei, drept de PROPRIETATE, dobandit prin Lege, cota actuala 1/1, cota initiala 1/1	
1) AXINIA GHEORGHE	

C. Partea III. SARCINI .

Inscrieri privind dezmembramintele dreptului de proprietate, drepturi reale de garanție și sarcini	Referințe
NU SUNT	

Anexa Nr. 1 La Partea I

Teren

Nr cadastral	Suprafața (mp)*	Observații / Referințe
	2.722	

* Suprafața este determinată în planul de proiecție Stereo 70.

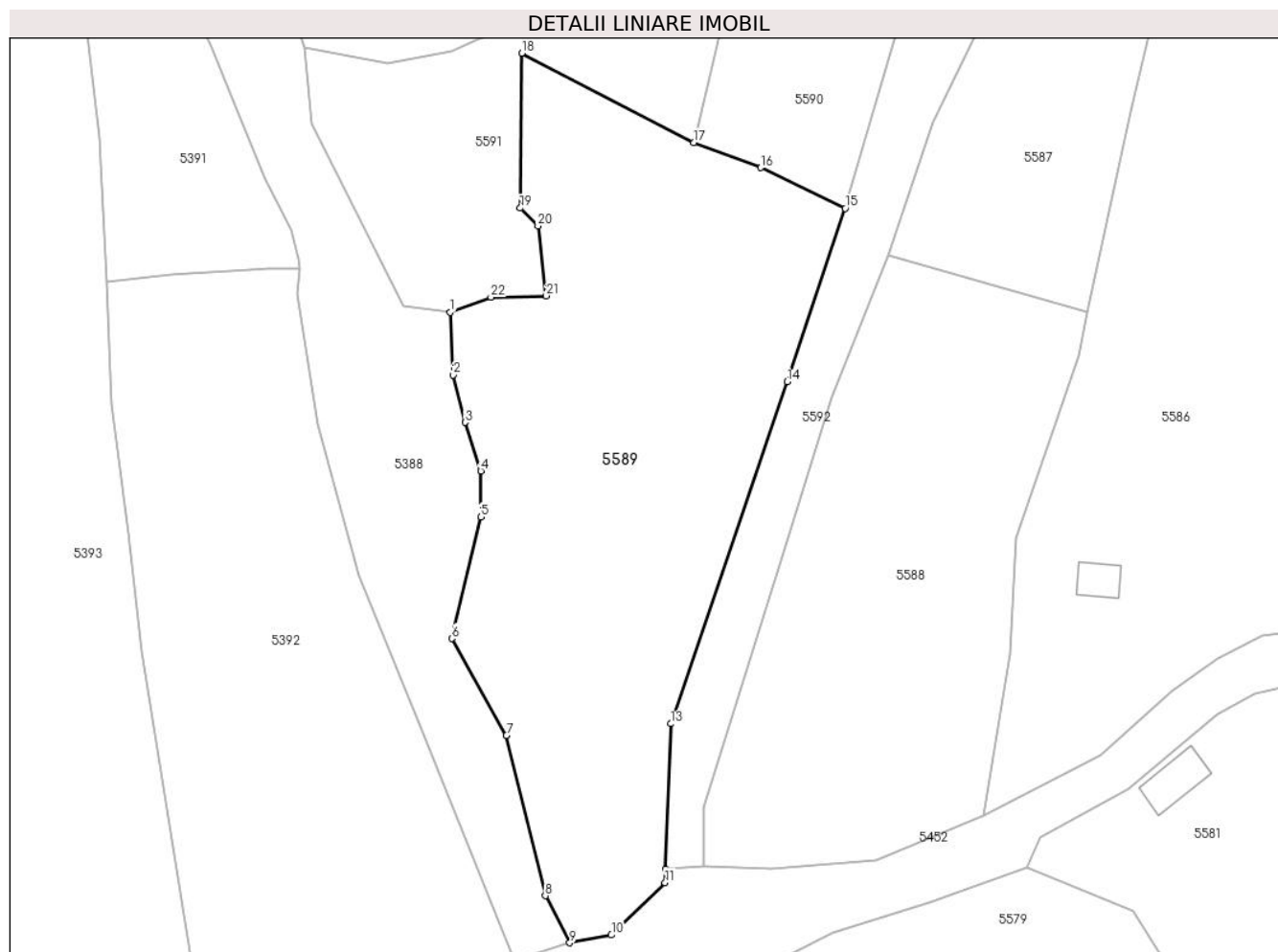

Date referitoare la teren

Crt	Categorie folosință	Intravilan	Suprafața (mp)	Tarla	Parcelă	Nr. topo	Observații / Referințe
1	faneata	DA	2.722	-	-	-	

Lungime Segmente

1) Valorile lungimilor segmentelor sunt obținute din proiecție în plan.

Punct început	X / Y	Punct sfârșit	X / Y	Lungime segment (** (m)
1	578.053,587 640.388,063	2	578.053,949 640.380,667	7.405
3	578.055,343 640.375,083	4	578.057,207 640.369,345	6.033
5	578.057,207 640.363,925	6	578.053,787 640.349,585	14.742
7	578.060,217 640.338,159	8	578.064,814 640.319,258	19.452
9	578.067,706 640.313,711	10	578.072,62 640.314,627	4.999

Punct început	X / Y	Punct sfârșit	X / Y	Lungime segment (** (m)
2	578.053,949 640.380,667	3	578.055,343 640.375,083	5.755
4	578.057,207 640.369,345	5	578.057,207 640.363,925	5.42
6	578.053,787 640.349,585	7	578.060,217 640.338,159	13.111
8	578.064,814 640.319,258	9	578.067,706 640.313,711	6.256
10	578.072,62 640.314,627	11	578.078,959 640.320,808	8.854

Punct început	X / Y	Punct sfârșit	X / Y	Lungime segment (** (m)
11	578.078,959 640.320,808	12	578.079,015 640.322,4	1.593
13	578.079,618 640.339,54	14	578.093,376 640.379,869	42.611
15	578.100,208 640.400,321	16	578.090,26 640.405,125	11.047
17	578.082,362 640.408,063	18	578.062,043 640.418,614	22.895
19	578.061,842 640.400,358	20	578.063,959 640.398,242	2.993
21	578.064,937 640.390,002	22	578.058,406 640.389,834	6.533

Punct început	X / Y	Punct sfârșit	X / Y	Lungime segment (** (m)
12	578.079,015 640.322,4	13	578.079,618 640.339,54	17.151
14	578.093,376 640.379,869	15	578.100,208 640.400,321	21.563
16	578.090,26 640.405,125	17	578.082,362 640.408,063	8.427
18	578.062,043 640.418,614	19	578.061,842 640.400,358	18.257
20	578.063,959 640.398,242	21	578.064,937 640.390,002	8.298
22	578.058,406 640.389,834	1	578.053,587 640.388,063	5.134

** Lungimile segmentelor sunt determinate în planul de proiecție Stereo 70 și sunt rotunjite la 1 milimetru.

*** Distanța dintre puncte este formată din segmente cumulate ce sunt mai mici decât valoarea 1 milimetru.

**DATE DESPRE IMOBILUL NR. 5590**

Oficiul de Cadastru și Publicitate Imobiliară NEAMT
Biroul de Cadastru și Publicitate Imobiliară Targu-Neamt

A. Partea I. Descrierea imobilului

TEREN Intravilan

Adresa: Loc. Boboiesti, Jud. Neamt

Nr. Crt	Nr cadastral Nr. topografic	Suprafața* (mp)	Observații / Referințe
A1		958	Sector cadastral:61 Teren neimprejmut;

B. Partea II. Proprietari și acte

Inscrieri privitoare la dreptul de proprietate și alte drepturi reale		Referințe
/		
Act Administrativ nr. 15383, din 06/10/2023 emis de PRIMĂRIA COMUNEI PIPIRIG;		
B1	Inscrierea posesiei, drept de PROPRIETATE, dobandit prin Lege, cota actuala 1/1, cota initiala 1/1 1) AXINIA DRAGOMIR 2) AXINIA ELENA, * Bun Comun	A1

C. Partea III. SARCINI .

Inscrieri privind dezmembramintele dreptului de proprietate, drepturi reale de garanție și sarcini	Referințe
NU SUNT	

Anexa Nr. 1 La Partea I

Teren

Nr cadastral	Suprafața (mp)*	Observații / Referințe
	958	

* Suprafața este determinată în planul de proiecție Stereo 70.

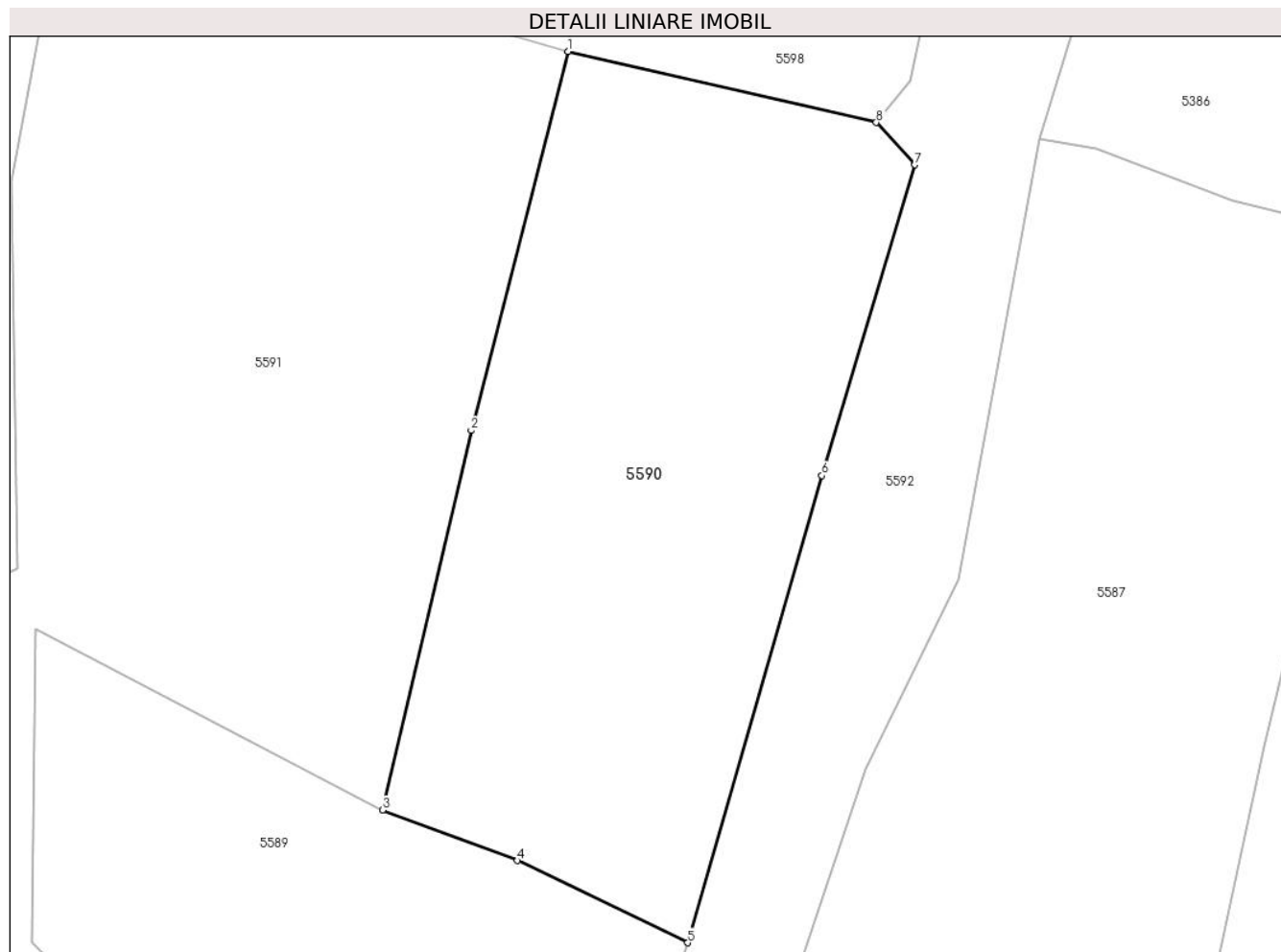

Date referitoare la teren

Crt	Categorie folosință	Intra vilan	Suprafața (mp)	Tarla	Parcelă	Nr. topo	Observații / Referințe
1	faneata	DA	958	-	-	-	

Lungime Segmente

1) Valorile lungimilor segmentelor sunt obținute din proiecție în plan.

Punct început	X / Y	Punct sfârșit	X / Y	Lungime segment (** (m)
1	578.093,209 640.452,381	2	578.087,554 640.430,243	22.849
2	578.087,554 640.430,243	3	578.082,362 640.408,063	22.78
3	578.082,362 640.408,063	4	578.090,26 640.405,125	8.427
4	578.090,26 640.405,125	5	578.100,208 640.400,321	11.047
5	578.100,208 640.400,321	6	578.108,062 640.427,6	28.387

Punct început	X / Y	Punct sfârșit	X / Y	Lungime segment (** (m)
6	578.108,062 640.427,6	7	578.113,492 640.445,759	18.953
7	578.113,492 640.445,759	8	578.111,235 640.448,223	3.341
8	578.111,235 640.448,223	1	578.093,209 640.452,381	18.499

** Lungimile segmentelor sunt determinate în planul de proiecție Stereo 70 și sunt rotunjite la 1 milimetru.

*** Distanța dintre puncte este formată din segmente cumulate ce sunt mai mici decât valoarea 1 milimetru.

**DATE DESPRE IMOBILUL NR. 5591**

Oficiul de Cadastru și Publicitate Imobiliară NEAMT
Biroul de Cadastru și Publicitate Imobiliară Targu-Neamt

A. Partea I. Descrierea imobilului

TEREN Intravilan

Adresa: Loc. Boboiesti, Jud. Neamt

Nr. Crt	Nr cadastral Nr. topografic	Suprafața* (mp)	Observații / Referințe
A1		1.841	Sector cadastral:61 Teren neimprejmuit;

B. Partea II. Proprietari și acte

Inscrieri privitoare la dreptul de proprietate și alte drepturi reale		Referințe
/		
Act Normativ nr. 7, din 13/03/1996 emis de GUVERNUL ROMÂNIEI;		
B1	Inscrierea provizorie, drept de PROPRIETATE, dobandit prin Lege, cota actuala 1/1, cota initiala 1/1 1) COMUNA PIPIRIG, CIF:99999999999999, Proprietar neidentificat	A1

C. Partea III. SARCINI .

Inscrieri privind dezmembramintele dreptului de proprietate, drepturi reale de garanție și sarcini	Referințe
NU SUNT	

Anexa Nr. 1 La Partea I

Teren

Nr cadastral	Suprafața (mp)*	Observații / Referințe
	1.841	

* Suprafața este determinată în planul de proiecție Stereo 70.

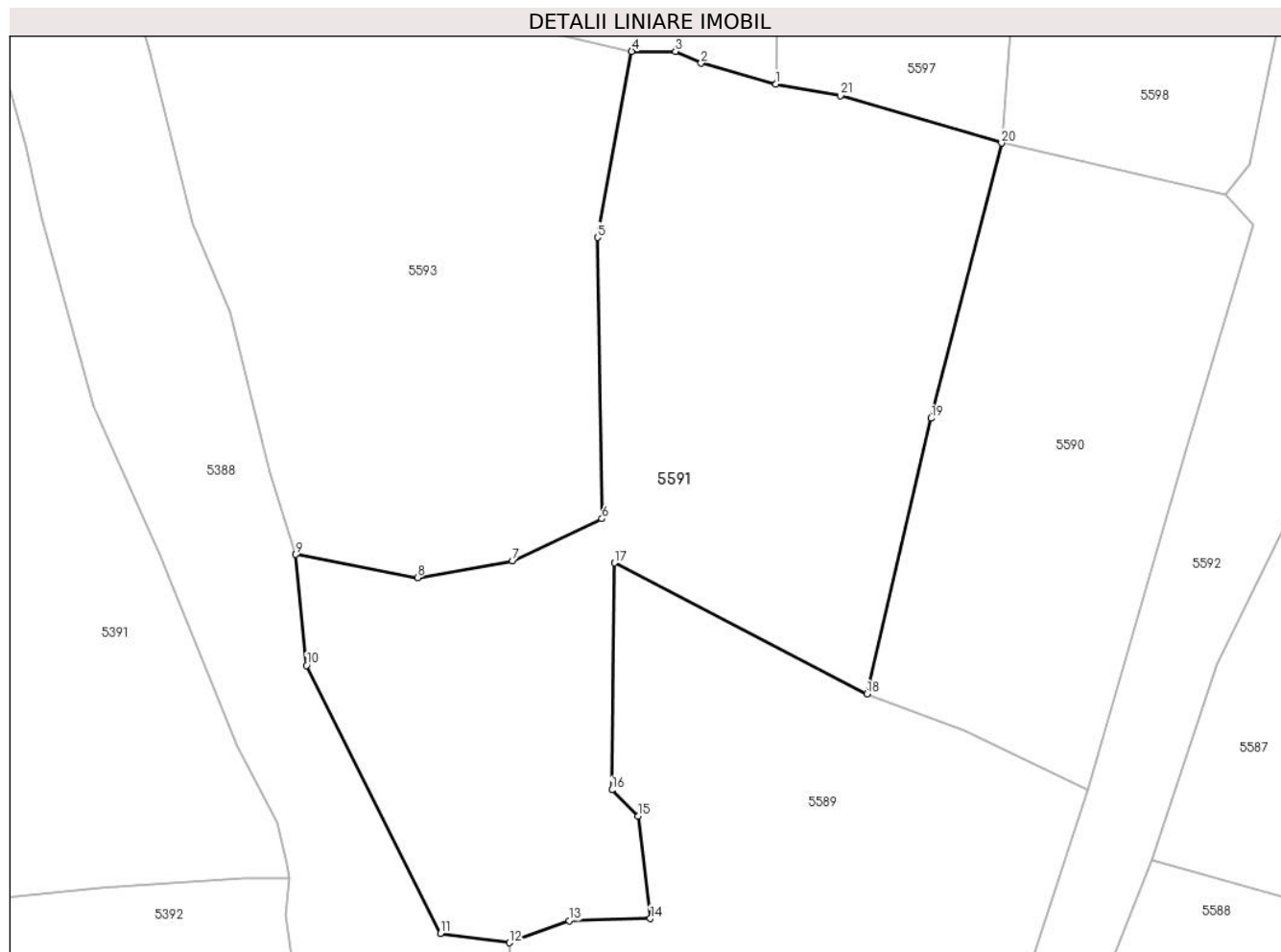

Date referitoare la teren

Crt	Categorie folosință	Intravilan	Suprafața (mp)	Tarla	Parcelă	Nr. topo	Observații / Referințe
1	faneata	DA	1.841	-	-	-	

Lungime Segmente

1) Valorile lungimilor segmentelor sunt obținute din proiecție în plan.

Punct început	X / Y	Punct sfârșit	X / Y	Lungime segment (** (m)
1	578.075,026 640.457,139	2	578.069,018 640.458,794	6.232
3	578.066,958 640.459,752	4	578.063,433 640.459,752	3.525
5	578.060,669 640.444,794	6	578.061,03 640.422,158	22.639
7	578.053,834 640.418,788	8	578.046,184 640.417,435	7.769
9	578.036,396 640.419,293	10	578.037,252 640.410,362	8.972

Punct început	X / Y	Punct sfârșit	X / Y	Lungime segment (** (m)
2	578.069,018 640.458,794	3	578.066,958 640.459,752	2.272
4	578.063,433 640.459,752	5	578.060,669 640.444,794	15.211
6	578.061,03 640.422,158	7	578.053,834 640.418,788	7.946
8	578.046,184 640.417,435	9	578.036,396 640.419,293	9.963
10	578.037,252 640.410,362	11	578.048,023 640.388,809	24.095

Punct început	X / Y	Punct sfârșit	X / Y	Lungime segment (** (m)
11	578.048,023 640.388,809	12	578.053,587 640.388,063	5.614
13	578.058,406 640.389,834	14	578.064,937 640.390,002	6.533
15	578.063,959 640.398,242	16	578.061,842 640.400,358	2.993
17	578.062,043 640.418,614	18	578.082,362 640.408,063	22.895
19	578.087,554 640.430,243	20	578.093,209 640.452,381	22.849
21	578.080,248 640.456,191	1	578.075,026 640.457,139	5.307

Punct început	X / Y	Punct sfârșit	X / Y	Lungime segment (** (m)
12	578.053,587 640.388,063	13	578.058,406 640.389,834	5.134
14	578.064,937 640.390,002	15	578.063,959 640.398,242	8.298
16	578.061,842 640.400,358	17	578.062,043 640.418,614	18.257
18	578.082,362 640.408,063	19	578.087,554 640.430,243	22.78
20	578.093,209 640.452,381	21	578.080,248 640.456,191	13.509

** Lungimile segmentelor sunt determinate în planul de proiecție Stereo 70 și sunt rotunjite la 1 milimetru.

*** Distanța dintre puncte este formată din segmente cumulate ce sunt mai mici decât valoarea 1 milimetru.

**DATE DESPRE IMOBILUL NR. 5592**

Oficiul de Cadastru și Publicitate Imobiliară NEAMT
Biroul de Cadastru și Publicitate Imobiliară Targu-Neamt

A. Partea I. Descrierea imobilului

TEREN Intravilan

Adresa: Loc. Boboiesti, Jud. Neamt

Nr. Crt	Nr cadastral Nr. topografic	Suprafața* (mp)	Observații / Referințe
A1		1.763	Sector cadastral:61 Teren neimprejmuit;

B. Partea II. Proprietari și acte

Inscrieri privitoare la dreptul de proprietate și alte drepturi reale		Referințe
/		
Act Normativ nr. 7, din 13/03/1996 emis de GUVERNUL ROMÂNIEI;		
B1	Inscrierea provizorie, drept de PROPRIETATE, dobandit prin Lege, cota actuala 1/1, cota initiala 1/1	A1
1) COMUNA PIPIRIG, CIF:99999999999999, Proprietar neidentificat		

C. Partea III. SARCINI .

Inscrieri privind dezmembramintele dreptului de proprietate, drepturi reale de garanție și sarcini	Referințe
NU SUNT	

Anexa Nr. 1 La Partea I**Teren**

Nr cadastral	Suprafața (mp)*	Observații / Referințe
	1.763	

* Suprafața este determinată în planul de proiecție Stereo 70.

DETALII LINIARE IMOBIL**Date referitoare la teren**

Crt	Categorie folosință	Intramilan	Suprafața (mp)	Tarla	Parcelă	Nr. topo	Observații / Referințe
1	drum	DA	1.763	-	-	-	

Lungime Segmente

1) Valorile lungimilor segmentelor sunt obținute din proiecție în plan.

Punct început	X / Y	Punct sfârșit	X / Y	Lungime segment (** (m)
1	578.120,797 640.447,281	2	578.126,254 640.465,116	18.651
3	578.128,79 640.475,473	4	578.129,627 640.484,756	9.321
5	578.134,373 640.538,823	6	578.136,723 640.552,457	13.835
7	578.132,468 640.555,07	8	578.129,38 640.540,147	15.239
9	578.127,355 640.531,976	10	578.124,417 640.518,668	13.628

Punct început	X / Y	Punct sfârșit	X / Y	Lungime segment (** (m)
2	578.126,254 640.465,116	3	578.128,79 640.475,473	10.663
4	578.129,627 640.484,756	5	578.134,373 640.538,823	54.275
6	578.136,723 640.552,457	7	578.132,468 640.555,07	4.993
8	578.129,38 640.540,147	9	578.127,355 640.531,976	8.418
10	578.124,417 640.518,668	11	578.123,52 640.512,882	5.855

Punct început	X / Y	Punct sfârșit	X / Y	Lungime segment (** (m))
11	578.123,52 640.512,882	12	578.120,451 640.490,526	22.566
13	578.117,253 640.472,533	14	578.115,457 640.461,526	11.153
15	578.113,206 640.450,639	16	578.111,235 640.448,223	3.118
17	578.113,492 640.445,759	18	578.108,062 640.427,6	18.953
19	578.100,208 640.400,321	20	578.093,376 640.379,869	21.563
21	578.079,618 640.339,54	22	578.079,015 640.322,4	17.151
23	578.083,561 640.322,673	24	578.083,561 640.329,739	7.066
25	578.093,315 640.360,968	26	578.098,628 640.377,941	17.785
27	578.105,299 640.394,75	28	578.110,611 640.410,436	16.561
29	578.116,031 640.421,531	1	578.120,797 640.447,281	26.187

Punct început	X / Y	Punct sfârșit	X / Y	Lungime segment (** (m))
12	578.120,451 640.490,526	13	578.117,253 640.472,533	18.275
14	578.115,457 640.461,526	15	578.113,206 640.450,639	11.117
16	578.111,235 640.448,223	17	578.113,492 640.445,759	3.341
18	578.108,062 640.427,6	19	578.100,208 640.400,321	28.387
20	578.093,376 640.379,869	21	578.079,618 640.339,54	42.611
22	578.079,015 640.322,4	23	578.083,561 640.322,673	4.554
24	578.083,561 640.329,739	25	578.093,315 640.360,968	32.717
26	578.098,628 640.377,941	27	578.105,299 640.394,75	18.084
28	578.110,611 640.410,436	29	578.116,031 640.421,531	12.348

** Lungimile segmentelor sunt determinate în planul de proiecție Stereo 70 și sunt rotunjite la 1 milimetru.

*** Distanța dintre puncte este formată din segmente cumulate ce sunt mai mici decât valoarea 1 milimetru.

**DATE DESPRE IMOBILUL NR. 5593**

Oficiul de Cadastru și Publicitate Imobiliară NEAMT
Biroul de Cadastru și Publicitate Imobiliară Targu-Neamt

A. Partea I. Descrierea imobilului

TEREN Intravilan

Adresa: Loc. Boboiesti, Jud. Neamt

Nr. Crt	Nr cadastral Nr. topografic	Suprafața* (mp)	Observații / Referințe
A1		4.831	Sector cadastral:61 Teren neimprejmuit;

B. Partea II. Proprietari și acte

Inscrieri privitoare la dreptul de proprietate și alte drepturi reale	Referințe
/	
Act Administrativ nr. 15383, din 06/10/2023 emis de PRIMĂRIA COMUNEI PIPIRIG;	
B1	A1
Inscrierea posesiei, drept de PROPRIETATE, dobandit prin Lege, cota actuala 1/1, cota initiala 1/1 1) SPIESCU VASILE	

C. Partea III. SARCINI .

Inscrieri privind dezmembramintele dreptului de proprietate, drepturi reale de garanție și sarcini	Referințe
NU SUNT	

Anexa Nr. 1 La Partea I

Teren

Nr cadastral	Suprafața (mp)*	Observații / Referințe
	4.831	

* Suprafața este determinată în planul de proiecție Stereo 70.

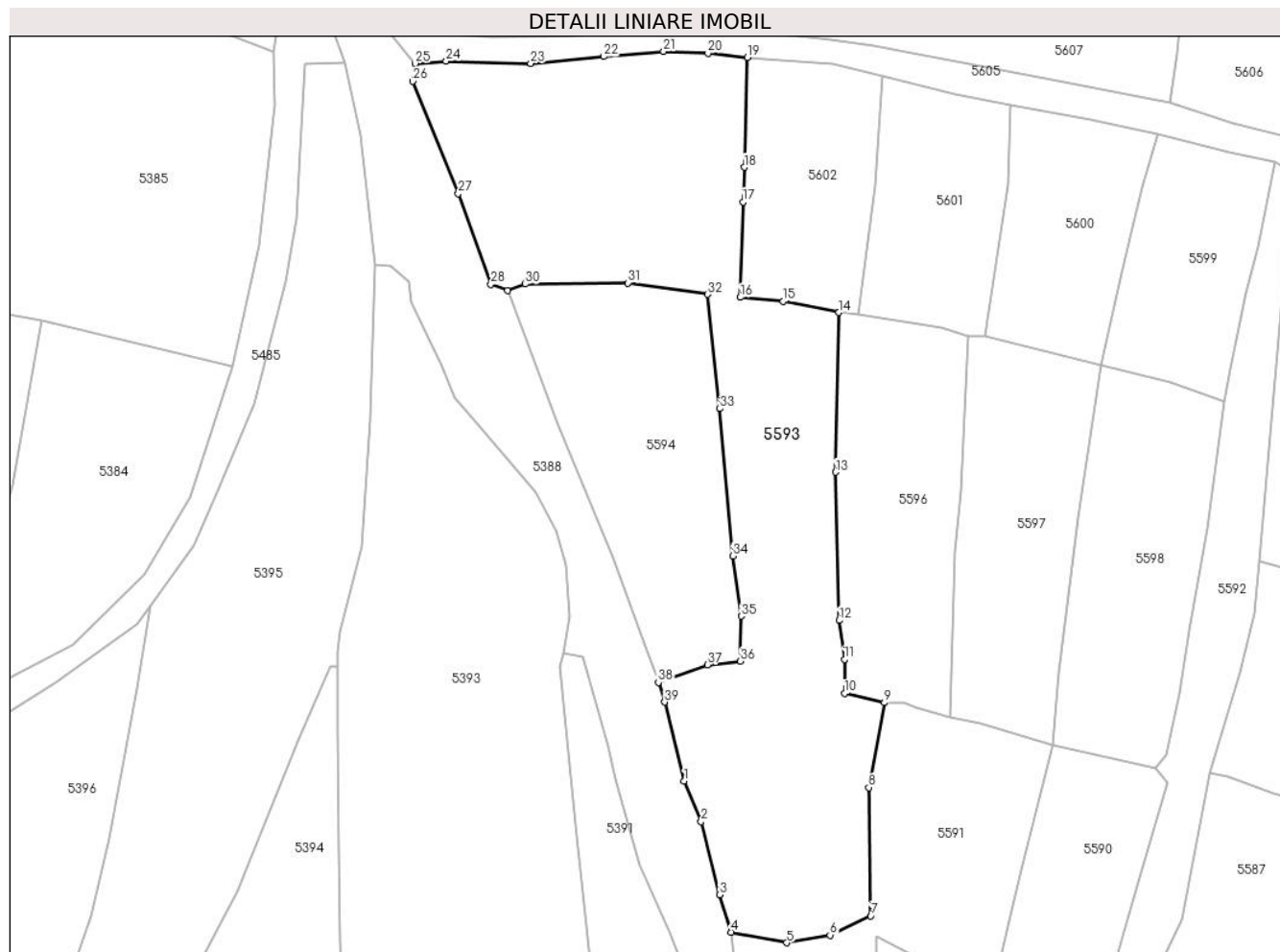

Date referitoare la teren

Crt	Categorie folosință	Intravilan	Suprafața (mp)	Tarla	Parcelă	Nr. topo	Observații / Referințe
1	faneata	DA	4.831	-	-	-	

Lungime Segmente

1) Valorile lungimilor segmentelor sunt obținute din proiecție în plan.

Punct început	X / Y	Punct sfârșit	X / Y	Lungime segment (** (m)
1	578.028,093 640.445,928	2	578.031,063 640.438,818	7.705
3	578.034,335 640.425,902	4	578.036,396 640.419,293	6.923
5	578.046,184 640.417,435	6	578.053,834 640.418,788	7.769
7	578.061,03 640.422,158	8	578.060,669 640.444,794	22.639
9	578.063,433 640.459,752	10	578.056,381 640.461,395	7.241

Punct început	X / Y	Punct sfârșit	X / Y	Lungime segment (** (m)
2	578.031,063 640.438,818	3	578.034,335 640.425,902	13.324
4	578.036,396 640.419,293	5	578.046,184 640.417,435	9.963
6	578.053,834 640.418,788	7	578.061,03 640.422,158	7.946
8	578.060,669 640.444,794	9	578.063,433 640.459,752	15.211
10	578.056,381 640.461,395	11	578.056,381 640.467,421	6.026

Punct început	X / Y	Punct sfârșit	X / Y	Lungime segment (** (m))
11	578.056,381 640.467,421	12	578.055,462 640.474,272	6.912
13	578.054,84 640.500,381	14	578.055,39 640.528,548	28.172
15	578.045,555 640.530,503	16	578.037,992 640.531,217	7.597
17	578.038,489 640.548,051	18	578.038,669 640.554,141	6.093
19	578.039,214 640.573,501	20	578.032,291 640.574,277	6.966
21	578.024,454 640.574,575	22	578.013,917 640.573,682	10.575
23	578.001,008 640.572,457	24	577.986,059 640.572,873	14.955
25	577.980,578 640.572,468	26	577.980,199 640.569,311	3.18
27	577.988,224 640.549,522	28	577.993,96 640.533,52	16.999
29	577.996,902 640.532,375	30	578.000,047 640.533,547	3.356
31	578.018,156 640.533,742	32	578.032,223 640.531,762	14.206
33	578.034,385 640.511,579	34	578.036,68 640.485,63	26.05
35	578.038,182 640.475,004	36	578.037,997 640.467,081	7.925
37	578.032,189 640.466,419	38	578.023,524 640.463,325	9.201
39	578.024,622 640.459,878	1	578.028,093 640.445,928	14.375

Punct început	X / Y	Punct sfârșit	X / Y	Lungime segment (** (m))
12	578.055,462 640.474,272	13	578.054,84 640.500,381	26.116
14	578.055,39 640.528,548	15	578.045,555 640.530,503	10.027
16	578.037,992 640.531,217	17	578.038,489 640.548,051	16.841
18	578.038,669 640.554,141	19	578.039,214 640.573,501	19.368
20	578.032,291 640.574,277	21	578.024,454 640.574,575	7.843
22	578.013,917 640.573,682	23	578.001,008 640.572,457	12.967
24	577.986,059 640.572,873	25	577.980,578 640.572,468	5.496
26	577.980,199 640.569,311	27	577.988,224 640.549,522	21.354
28	577.993,96 640.533,52	29	577.996,902 640.532,375	3.157
30	578.000,047 640.533,547	31	578.018,156 640.533,742	18.11
32	578.032,223 640.531,762	33	578.034,385 640.511,579	20.298
34	578.036,68 640.485,63	35	578.038,182 640.475,004	10.732
36	578.037,997 640.467,081	37	578.032,189 640.466,419	5.846
38	578.023,524 640.463,325	39	578.024,622 640.459,878	3.618

** Lungimile segmentelor sunt determinate în planul de proiecție Stereo 70 și sunt rotunjite la 1 milimetru.

*** Distanța dintre puncte este formată din segmente cumulate ce sunt mai mici decât valoarea 1 milimetru.

**DATE DESPRE IMOBILUL NR. 5594**

Oficiul de Cadastru și Publicitate Imobiliară NEAMT
Biroul de Cadastru și Publicitate Imobiliară Targu-Neamt

A. Partea I. Descrierea imobilului

TEREN Intravilan

Adresa: Loc. Boboiesti, Jud. Neamt

Nr. Crt	Nr cadastral Nr. topografic	Suprafața* (mp)	Observații / Referințe
A1		1.740	Sector cadastral:61 Teren neimprejmuit;

B. Partea II. Proprietari și acte

Inscrieri privitoare la dreptul de proprietate și alte drepturi reale		Referințe
/		
Act Administrativ nr. 15383, din 06/10/2023 emis de Primaria Com. Pipirig;		
B1	Inscrierea posesiei, drept de PROPRIETATE, dobandit prin Lege, cota actuala 1/1, cota initiala 1/1 1) TODIREL DUMITRU 2) TODIREL ALEXANDRINA	A1

C. Partea III. SARCINI .

Inscrieri privind dezmembramintele dreptului de proprietate, drepturi reale de garanție și sarcini	Referințe
NU SUNT	

Anexa Nr. 1 La Partea I

Teren

Nr cadastral	Suprafața (mp)*	Observații / Referințe
	1.740	

* Suprafața este determinată în planul de proiecție Stereo 70.

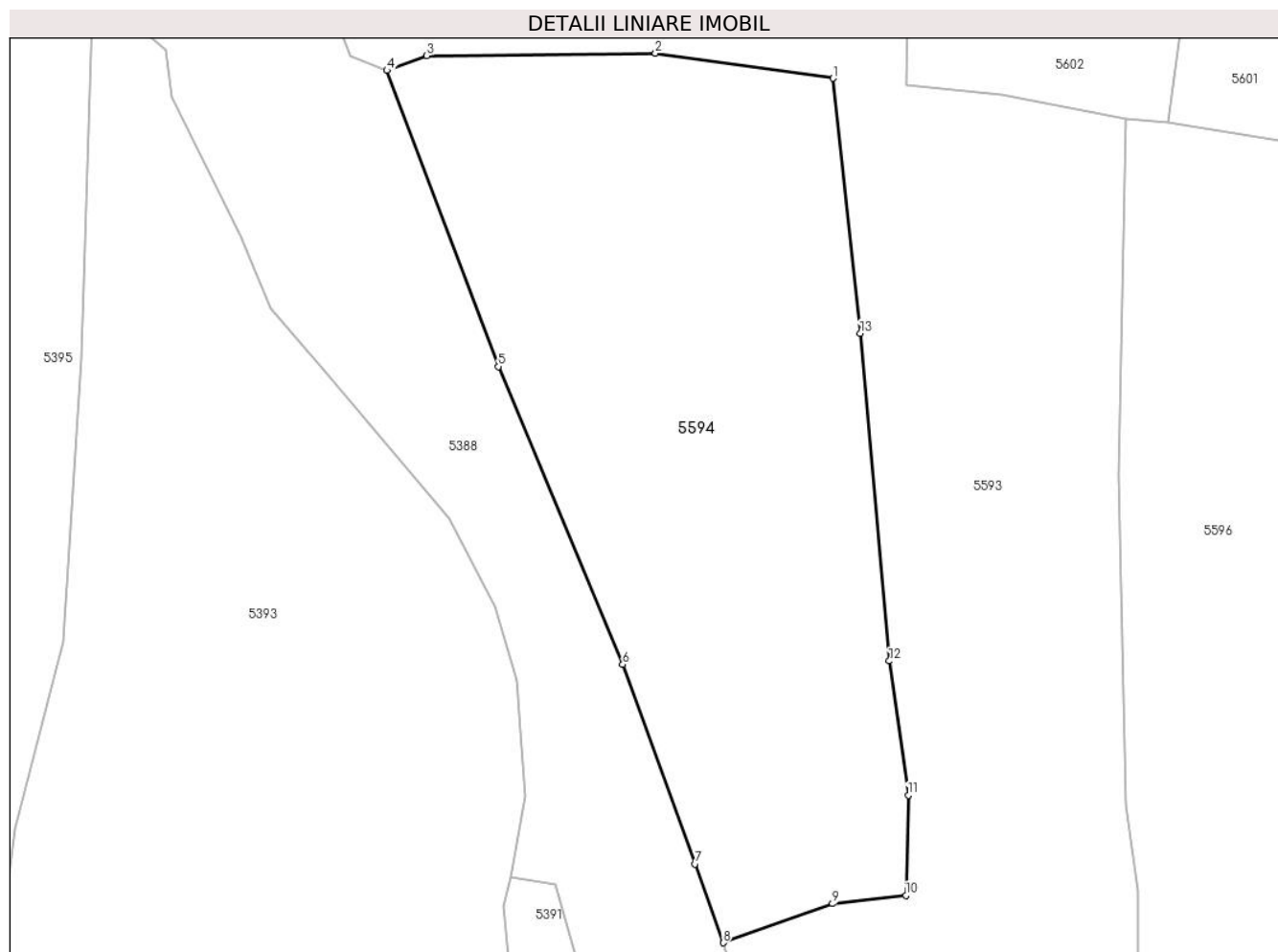

Date referitoare la teren

Crt	Categorie folosință	Intra vilan	Suprafața (mp)	Tarla	Parcelă	Nr. topo	Observații / Referințe
1	faneata	DA	1.740	-	-	-	

Lungime Segmente

1) Valorile lungimilor segmentelor sunt obținute din proiecție în plan.

Punct început	X / Y	Punct sfârșit	X / Y	Lungime segment (** (m)
1	578.032,223 640.531,762	2	578.018,156 640.533,742	14.206
2	578.018,156 640.533,742	3	578.000,047 640.533,547	18.11
3	578.000,047 640.533,547	4	577.996,902 640.532,375	3.356
4	577.996,902 640.532,375	5	578.005,715 640.508,938	25.039
5	578.005,715 640.508,938	6	578.015,562 640.485,36	25.552

Punct început	X / Y	Punct sfârșit	X / Y	Lungime segment (** (m)
6	578.015,562 640.485,36	7	578.021,313 640.469,571	16.804
7	578.021,313 640.469,571	8	578.023,524 640.463,325	6.626
8	578.023,524 640.463,325	9	578.032,189 640.466,419	9.201
9	578.032,189 640.466,419	10	578.037,997 640.467,081	5.846
10	578.037,997 640.467,081	11	578.038,182 640.475,004	7.925
11	578.038,182 640.475,004	12	578.036,68 640.485,63	10.732
12	578.036,68 640.485,63	13	578.034,385 640.511,579	26.05
13	578.034,385 640.511,579	1	578.032,223 640.531,762	20.298

** Lungimile segmentelor sunt determinate în planul de proiecție Stereo 70 și sunt rotunjite la 1 milimetru.

*** Distanța dintre puncte este formată din segmente cumulate ce sunt mai mici decât valoarea 1 milimetru.

**DATE DESPRE IMOBILUL NR. 5596**

Oficiul de Cadastru și Publicitate Imobiliară NEAMT
Biroul de Cadastru și Publicitate Imobiliară Targu-Neamt

A. Partea I. Descrierea imobilului

TEREN Intravilan

Adresa: Loc. Boboiesti, Jud. Neamt

Nr. Crt	Nr cadastral Nr. topografic	Suprafața* (mp)	Observații / Referințe
A1		1.430	Sector cadastral:61 Teren neimprejmuit;

B. Partea II. Proprietari și acte

Inscrieri privitoare la dreptul de proprietate și alte drepturi reale		Referințe
/		
Act Administrativ nr. 15383, din 06/10/2023 emis de PRIMĂRIA COMUNEI PIPIRIG;		
B1	Inscrierea posesiei, drept de PROPRIETATE, dobandit prin Lege, cota actuala 1/1, cota initiala 1/1 1) CIOCĂRTĂU DUMITRU 2) CIOCĂRTĂU IOANA	A1

C. Partea III. SARCINI .

Inscrieri privind dezmembramintele dreptului de proprietate, drepturi reale de garanție și sarcini	Referințe
NU SUNT	

Anexa Nr. 1 La Partea I

Teren

Nr cadastral	Suprafața (mp)*	Observații / Referințe
	1.430	

* Suprafața este determinată în planul de proiecție Stereo 70.

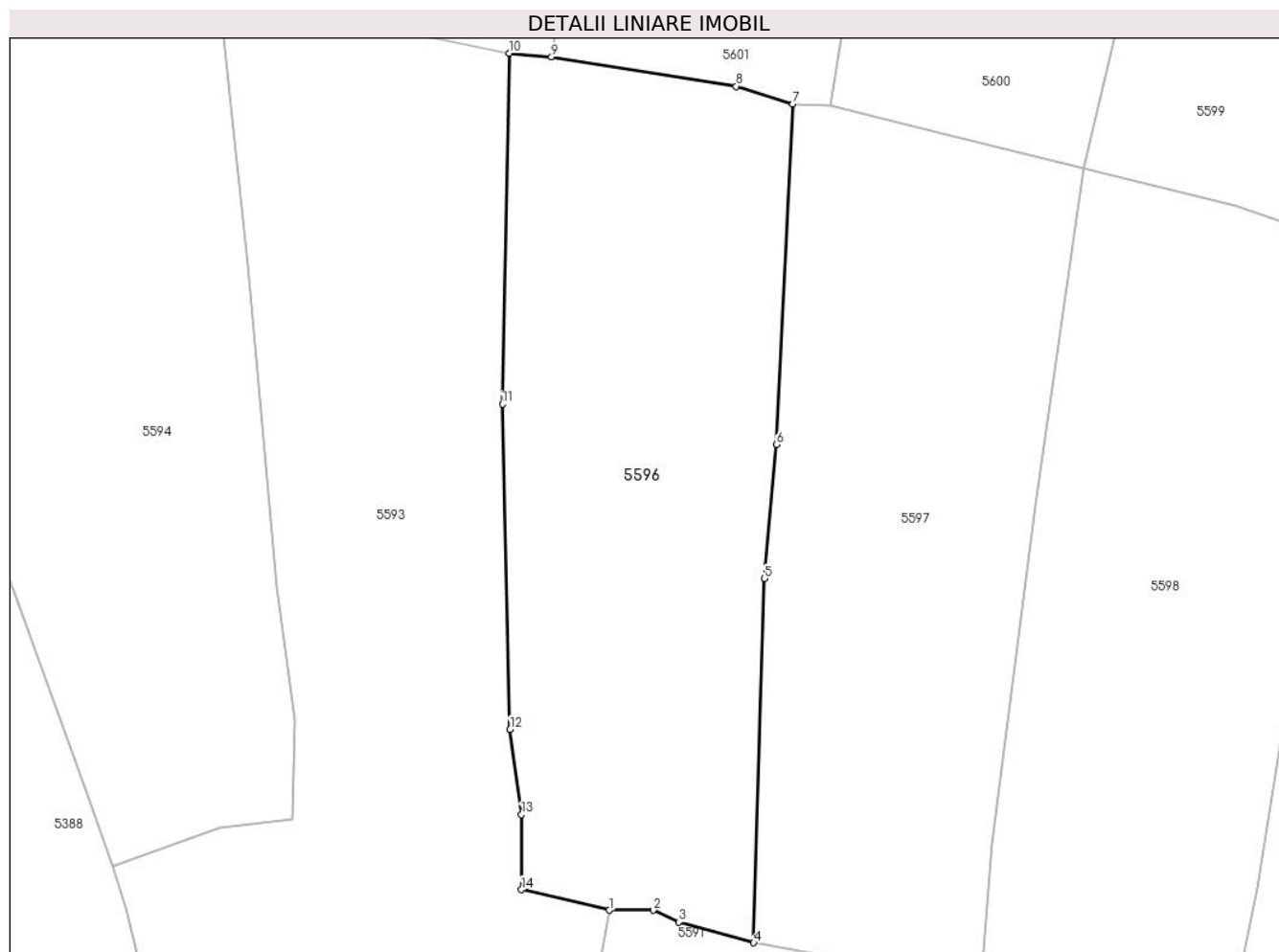

Date referitoare la teren

Crt	Categorie folosință	Intravilan	Suprafața (mp)	Tarla	Parcelă	Nr. topo	Observații / Referințe
1	faneata	DA	1.430	-	-	-	

Lungime Segmente

1) Valorile lungimilor segmentelor sunt obținute din proiecție în plan.

Punct început	X / Y	Punct sfârșit	X / Y	Lungime segment (** (m)
1	578.063,433 640.459,752	2	578.066,958 640.459,752	3.525
2	578.066,958 640.459,752	3	578.069,018 640.458,794	2.272
3	578.069,018 640.458,794	4	578.075,026 640.457,139	6.232
4	578.075,026 640.457,139	5	578.075,905 640.486,38	29.254
5	578.075,905 640.486,38	6	578.076,865 640.497,127	10.79

Punct început	X / Y	Punct sfârșit	X / Y	Lungime segment (** (m)
6	578.076,865 640.497,127	7	578.078,18 640.524,474	27.379
7	578.078,18 640.524,474	8	578.073,617 640.525,889	4.777
8	578.073,617 640.525,889	9	578.058,789 640.528,246	15.014
9	578.058,789 640.528,246	10	578.055,39 640.528,548	3.412
10	578.055,39 640.528,548	11	578.054,84 640.500,381	28.172
11	578.054,84 640.500,381	12	578.055,462 640.474,272	26.116
12	578.055,462 640.474,272	13	578.056,381 640.467,421	6.912
13	578.056,381 640.467,421	14	578.056,381 640.461,395	6.026
14	578.056,381 640.461,395	1	578.063,433 640.459,752	7.241

** Lungimile segmentelor sunt determinate în planul de proiecție Stereo 70 și sunt rotunjite la 1 milimetru.

*** Distanța dintre puncte este formată din segmente cumulate ce sunt mai mici decât valoarea 1 milimetru.

**DATE DESPRE IMOBILUL NR. 5597**

Oficiul de Cadastru și Publicitate Imobiliară NEAMT
 Biroul de Cadastru și Publicitate Imobiliară Targu-Neamt

A. Partea I. Descrierea imobilului

TEREN Intravilan

Adresa: Loc. Boboiesti, Jud. Neamt

Nr. Crt	Nr cadastral Nr. topografic	Suprafața* (mp)	Observații / Referințe
A1		1.410	Sector cadastral:61 Teren neimprejmuit;

B. Partea II. Proprietari și acte

Inscrieri privitoare la dreptul de proprietate și alte drepturi reale		Referințe
/		
Act Administrativ nr. 15383, din 06/10/2023 emis de Primaria Com. Pipirig;		
B1	Inscrierea posesiei, drept de PROPRIETATE, dobandit prin Lege, cota actuala 1/1, cota initiala 1/1 1) TEȘCU ILIE 2) TEȘCU EVA	A1

C. Partea III. SARCINI .

Inscrieri privind dezmembramintele dreptului de proprietate, drepturi reale de garanție și sarcini	Referințe
NU SUNT	

Anexa Nr. 1 La Partea I

Teren

Nr cadastral	Suprafața (mp)*	Observații / Referințe
	1.410	

* Suprafața este determinată în planul de proiecție Stereo 70.

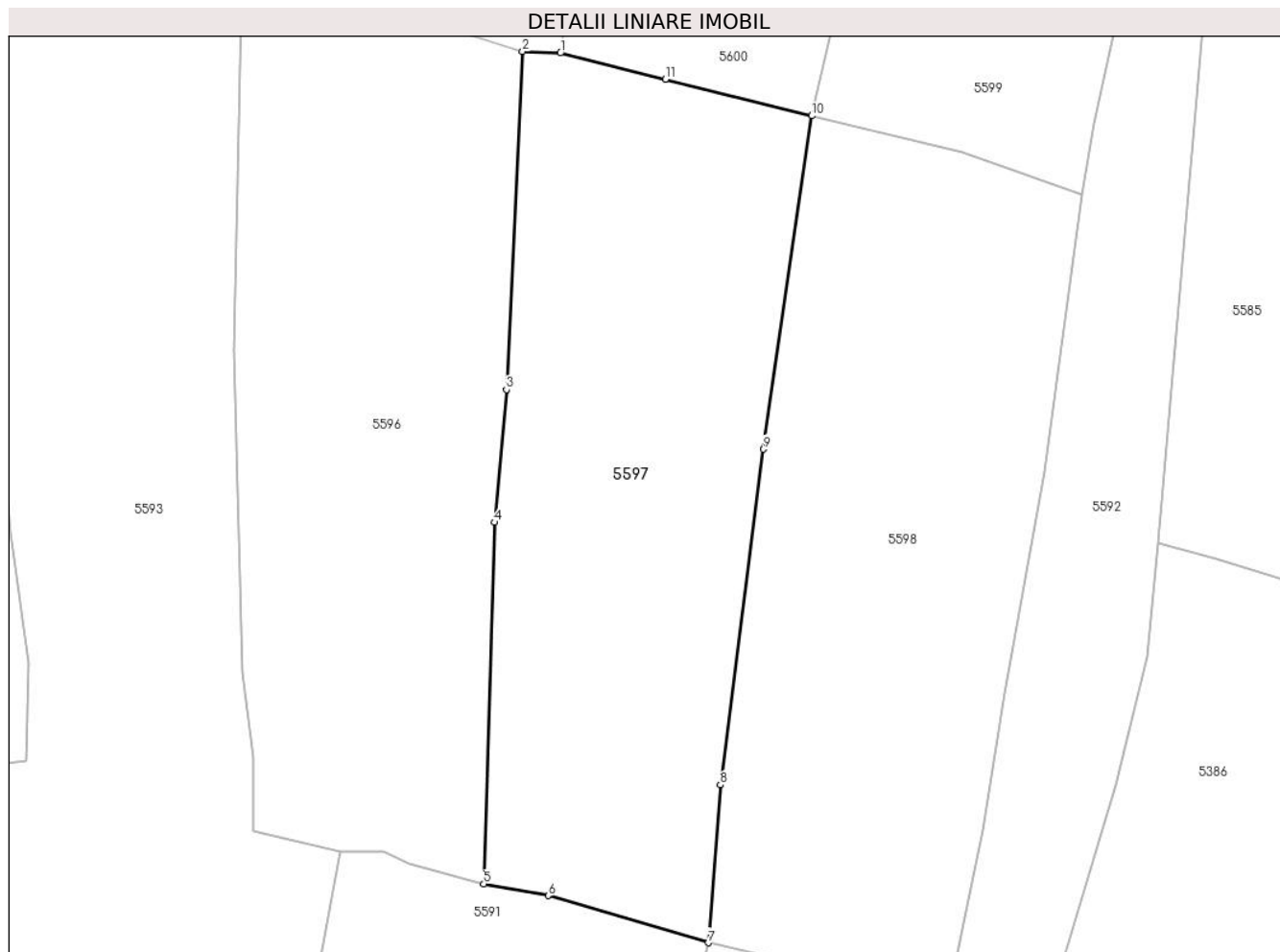

Date referitoare la teren

Crt	Categorie folosință	Intra vilan	Suprafața (mp)	Tarla	Parcelă	Nr. topo	Observații / Referințe
1	faneata	DA	1.410	-	-	-	

Lungime Segmente

1) Valorile lungimilor segmentelor sunt obținute din proiecție în plan.

Punct început	X / Y	Punct sfârșit	X / Y	Lungime segment (** (m)
1	578.081,233 640.524,345	2	578.078,18 640.524,474	3.056
2	578.078,18 640.524,474	3	578.076,865 640.497,127	27.379
3	578.076,865 640.497,127	4	578.075,905 640.486,38	10.79
4	578.075,905 640.486,38	5	578.075,026 640.457,139	29.254
5	578.075,026 640.457,139	6	578.080,248 640.456,191	5.307

Punct început	X / Y	Punct sfârșit	X / Y	Lungime segment (** (m)
6	578.080,248 640.456,191	7	578.093,209 640.452,381	13.509
7	578.093,209 640.452,381	8	578.094,193 640.465,151	12.808
8	578.094,193 640.465,151	9	578.097,661 640.492,3	27.37
9	578.097,661 640.492,3	10	578.101,585 640.519,263	27.247
10	578.101,585 640.519,263	11	578.089,736 640.522,229	12.215
11	578.089,736 640.522,229	1	578.081,233 640.524,345	8.762

** Lungimile segmentelor sunt determinate în planul de proiecție Stereo 70 și sunt rotunjite la 1 milimetru.

*** Distanța dintre puncte este formată din segmente cumulate ce sunt mai mici decât valoarea 1 milimetru.

**DATE DESPRE IMOBILUL NR. 5598**

Oficiul de Cadastru și Publicitate Imobiliară NEAMT
Biroul de Cadastru și Publicitate Imobiliară Targu-Neamt

A. Partea I. Descrierea imobilului

TEREN Intravilan

Adresa: Loc. Boboiesti, Jud. Neamt

Nr. Crt	Nr cadastral Nr. topografic	Suprafața* (mp)	Observații / Referințe
A1		1.475	Sector cadastral:61 Teren neimprejmuit;

B. Partea II. Proprietari și acte

Inscrieri privitoare la dreptul de proprietate și alte drepturi reale		Referințe
/		
Act Normativ nr. 7, din 13/03/1996 emis de GUVERNUL ROMÂNIEI;		
B1	Inscrierea provizorie, drept de PROPRIETATE, dobandit prin Lege, cota actuala 1/1, cota initiala 1/1	A1
1) COMUNA PIPIRIG, CIF:99999999999999, Proprietar neidentificat		

C. Partea III. SARCINI .

Inscrieri privind dezmembramintele dreptului de proprietate, drepturi reale de garanție și sarcini	Referințe
NU SUNT	

Anexa Nr. 1 La Partea I

Teren

Nr cadastral	Suprafața (mp)*	Observații / Referințe
	1.475	

* Suprafața este determinată în planul de proiecție Stereo 70.

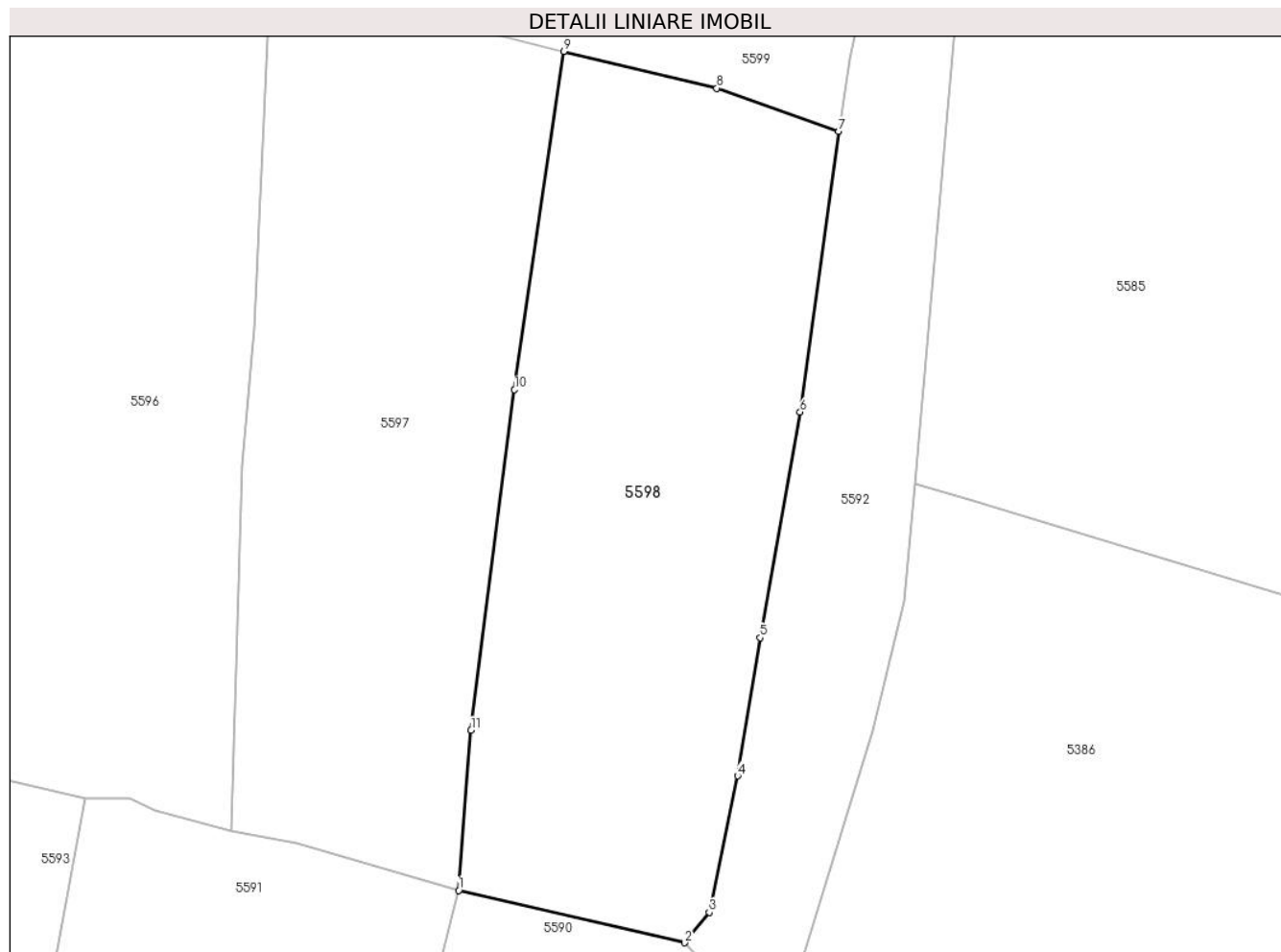

Date referitoare la teren

Crt	Categorie folosință	Intra vilan	Suprafața (mp)	Tarla	Parcelă	Nr. topo	Observații / Referințe
1	faneata	DA	1.475	-	-	-	

Lungime Segmente

1) Valorile lungimilor segmentelor sunt obținute din proiecție în plan.

Punct început	X / Y	Punct sfârșit	X / Y	Lungime segment (** (m)
1	578.093,209 640.452,381	2	578.111,235 640.448,223	18.499
2	578.111,235 640.448,223	3	578.113,206 640.450,639	3.118
3	578.113,206 640.450,639	4	578.115,457 640.461,526	11.117
4	578.115,457 640.461,526	5	578.117,253 640.472,533	11.153
5	578.117,253 640.472,533	6	578.120,451 640.490,526	18.275

Punct început	X / Y	Punct sfârşit	X / Y	Lungime segment (** (m)
6	578.120,451 640.490,526	7	578.123,52 640.512,882	22.566
7	578.123,52 640.512,882	8	578.113,788 640.516,327	10.324
8	578.113,788 640.516,327	9	578.101,585 640.519,263	12.551
9	578.101,585 640.519,263	10	578.097,661 640.492,3	27.247
10	578.097,661 640.492,3	11	578.094,193 640.465,151	27.37
11	578.094,193 640.465,151	1	578.093,209 640.452,381	12.808

** Lungimile segmentelor sunt determinate în planul de proiecție Stereo 70 și sunt rotunjite la 1 milimetru.

*** Distanța dintre puncte este formată din segmente cumulate ce sunt mai mici decât valoarea 1 milimetru.

**DATE DESPRE IMOBILUL NR. 5599**

Oficiul de Cadastru și Publicitate Imobiliară NEAMT
Biroul de Cadastru și Publicitate Imobiliară Targu-Neamt

A. Partea I. Descrierea imobilului

TEREN Intravilan

Adresa: Loc. Boboiesti, Jud. Neamt

Nr. Crt	Nr cadastral Nr. topografic	Suprafața* (mp)	Observații / Referințe
A1		936	Sector cadastral:61 Teren neimprejmuit;

B. Partea II. Proprietari și acte

Inscrieri privitoare la dreptul de proprietate și alte drepturi reale		Referințe
/		
Act Normativ nr. 7, din 13/03/1996 emis de GUVERNUL ROMÂNIEI;		
B1	Inscrierea provizorie, drept de PROPRIETATE, dobandit prin Lege, cota actuala 1/1, cota initiala 1/1	A1
1) COMUNA PIPIRIG, CIF:99999999999999, Proprietar neidentificat		

C. Partea III. SARCINI .

Inscrieri privind dezmembramintele dreptului de proprietate, drepturi reale de garanție și sarcini	Referințe
NU SUNT	

Anexa Nr. 1 La Partea I

Teren

Nr cadastral	Suprafața (mp)*	Observații / Referințe
	936	

* Suprafața este determinată în planul de proiecție Stereo 70.

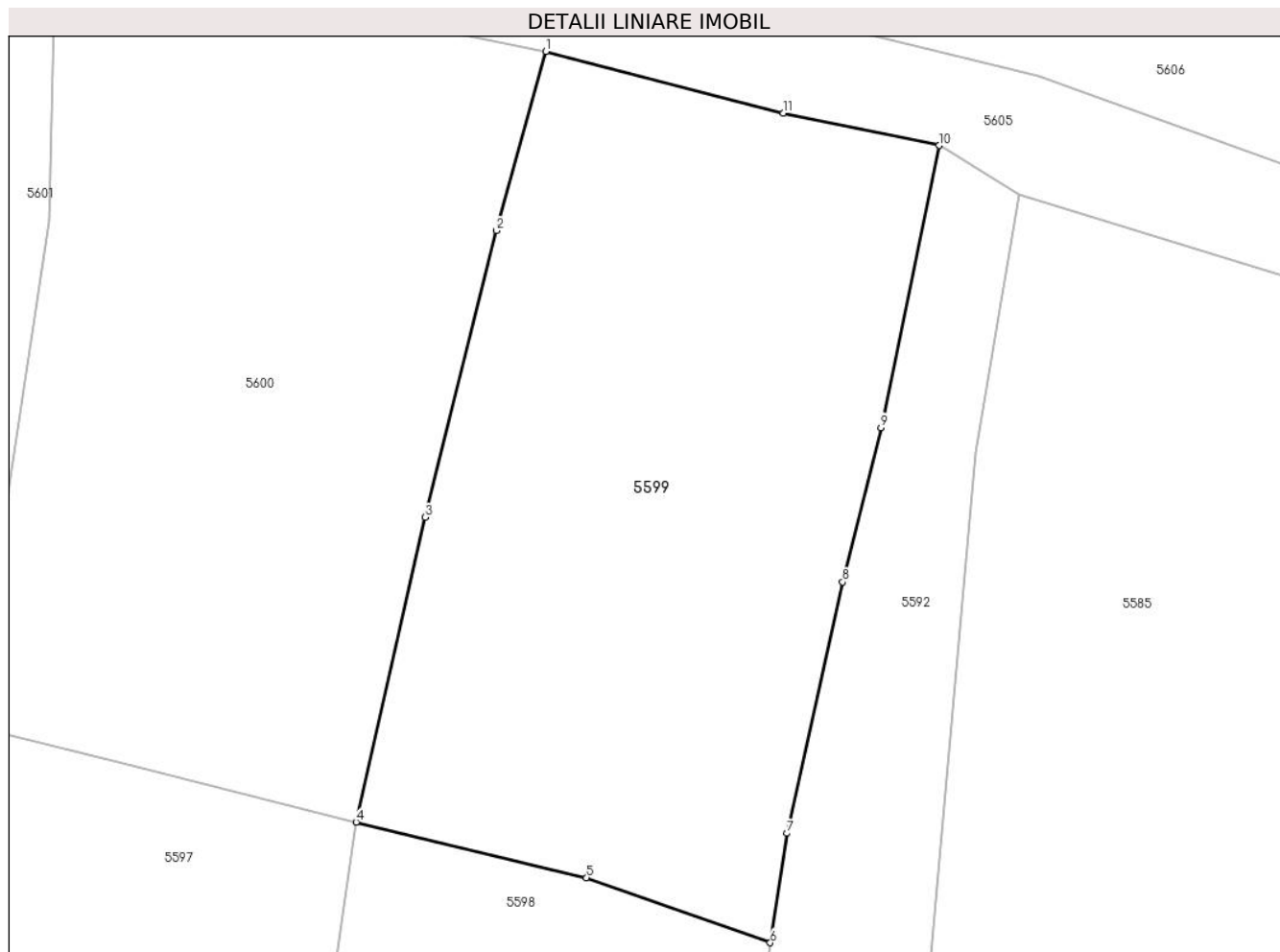

Date referitoare la teren

Crt	Categorie folosință	Intravilan	Suprafața (mp)	Tarla	Parcelă	Nr. topo	Observații / Referințe
1	faneata	DA	936	-	-	-	

Lungime Segmente

1) Valorile lungimilor segmentelor sunt obținute din proiecție în plan.

Punct început	X / Y	Punct sfârșit	X / Y	Lungime segment (** (m)
1	578.111,63 640.560,051	2	578.109,018 640.550,568	9.836
2	578.109,018 640.550,568	3	578.105,245 640.535,393	15.637
3	578.105,245 640.535,393	4	578.101,585 640.519,263	16.54
4	578.101,585 640.519,263	5	578.113,788 640.516,327	12.551
5	578.113,788 640.516,327	6	578.123,52 640.512,882	10.324

Punct început	X / Y	Punct sfârșit	X / Y	Lungime segment (** (m)
6	578.123,52 640.512,882	7	578.124,417 640.518,668	5.855
7	578.124,417 640.518,668	8	578.127,355 640.531,976	13.628
8	578.127,355 640.531,976	9	578.129,38 640.540,147	8.418
9	578.129,38 640.540,147	10	578.132,468 640.555,07	15.239
10	578.132,468 640.555,07	11	578.124,202 640.556,784	8.442
11	578.124,202 640.556,784	1	578.111,63 640.560,051	12.99

** Lungimile segmentelor sunt determinate în planul de proiecție Stereo 70 și sunt rotunjite la 1 milimetru.

*** Distanța dintre puncte este formată din segmente cumulate ce sunt mai mici decât valoarea 1 milimetru.

**DATE DESPRE IMOBILUL NR. 5600**

Oficiul de Cadastru și Publicitate Imobiliară NEAMT
Biroul de Cadastru și Publicitate Imobiliară Targu-Neamt

A. Partea I. Descrierea imobilului

TEREN Intravilan

Adresa: Loc. Boboiesti, Jud. Neamt

Nr. Crt	Nr cadastral Nr. topografic	Suprafața* (mp)	Observații / Referințe
A1		951	Sector cadastral:61 Teren neimprejmuit;

B. Partea II. Proprietari și acte

Inscrieri privitoare la dreptul de proprietate și alte drepturi reale		Referințe
/		
Act Administrativ nr. 15383, din 06/10/2023 emis de PRIMĂRIA COMUNEI PIPIRIG;		
B1	Inscrierea posesiei, drept de PROPRIETATE, dobandit prin Lege, cota actuala 1/1, cota initiala 1/1 1) GHERASIM VASILE 2) GHERASIM ANA, bun comun	A1

C. Partea III. SARCINI .

Inscrieri privind dezmembramintele dreptului de proprietate, drepturi reale de garanție și sarcini	Referințe
NU SUNT	

Anexa Nr. 1 La Partea I

Teren

Nr cadastral	Suprafața (mp)*	Observații / Referințe
	951	

* Suprafața este determinată în planul de proiecție Stereo 70.

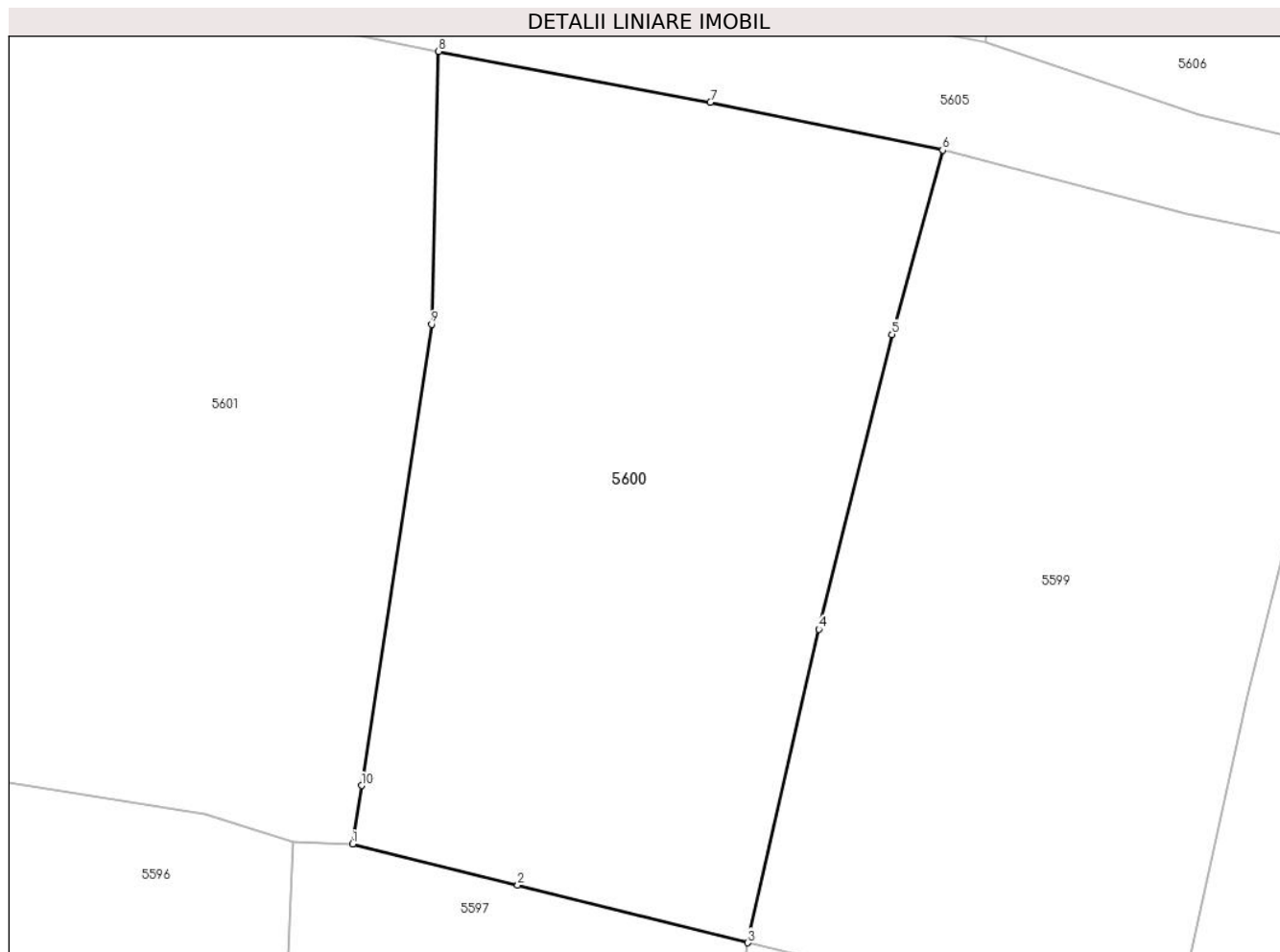

Date referitoare la teren

Crt	Categorie folosință	Intravilan	Suprafața (mp)	Tarla	Parcelă	Nr. topo	Observații / Referințe
1	faneata	DA	951	-	-	-	

Lungime Segmente

1) Valorile lungimilor segmentelor sunt obținute din proiecție în plan.

Punct început	X / Y	Punct sfârșit	X / Y	Lungime segment (** (m)
1	578.081,233 640.524,345	2	578.089,736 640.522,229	8.762
2	578.089,736 640.522,229	3	578.101,585 640.519,263	12.215
3	578.101,585 640.519,263	4	578.105,245 640.535,393	16.54
4	578.105,245 640.535,393	5	578.109,018 640.550,568	15.637
5	578.109,018 640.550,568	6	578.111,63 640.560,051	9.836

Punct început	X / Y	Punct sfârșit	X / Y	Lungime segment (** (m)
6	578.111,63 640.560,051	7	578.099,655 640.562,52	12.227
7	578.099,655 640.562,52	8	578.085,664 640.565,129	14.232
8	578.085,664 640.565,129	9	578.085,302 640.551,087	14.047
9	578.085,302 640.551,087	10	578.081,69 640.527,348	24.012
10	578.081,69 640.527,348	1	578.081,233 640.524,345	3.038

** Lungimile segmentelor sunt determinate în planul de proiecție Stereo 70 și sunt rotunjite la 1 milimetru.

*** Distanța dintre puncte este formată din segmente cumulate ce sunt mai mici decât valoarea 1 milimetru.

**DATE DESPRE IMOBILUL NR. 5601**

Oficiul de Cadastru și Publicitate Imobiliară NEAMT
Biroul de Cadastru și Publicitate Imobiliară Targu-Neamt

A. Partea I. Descrierea imobilului

TEREN Intravilan

Adresa: Loc. Boboiesti, Jud. Neamt

Nr. Crt	Nr cadastral Nr. topografic	Suprafața* (mp)	Observații / Referințe
A1		957	Sector cadastral:61 Teren neimprejmuit;

B. Partea II. Proprietari și acte

Inscrieri privitoare la dreptul de proprietate și alte drepturi reale		Referințe
/		
Act Administrativ nr. 15383, din 06/10/2023 emis de Primăria Comunei Pipirig;		
B1	Inscrierea posesiei, drept de PROPRIETATE, dobandit prin Lege, cota actuala 1/1, cota initiala 1/1 1) CONDREA ELENA 2) CONDREA DOREL	A1

C. Partea III. SARCINI .

Inscrieri privind dezmembramintele dreptului de proprietate, drepturi reale de garanție și sarcini	Referințe
NU SUNT	

Anexa Nr. 1 La Partea I

Teren

Nr cadastral	Suprafața (mp)*	Observații / Referințe
	957	

* Suprafața este determinată în planul de proiecție Stereo 70.

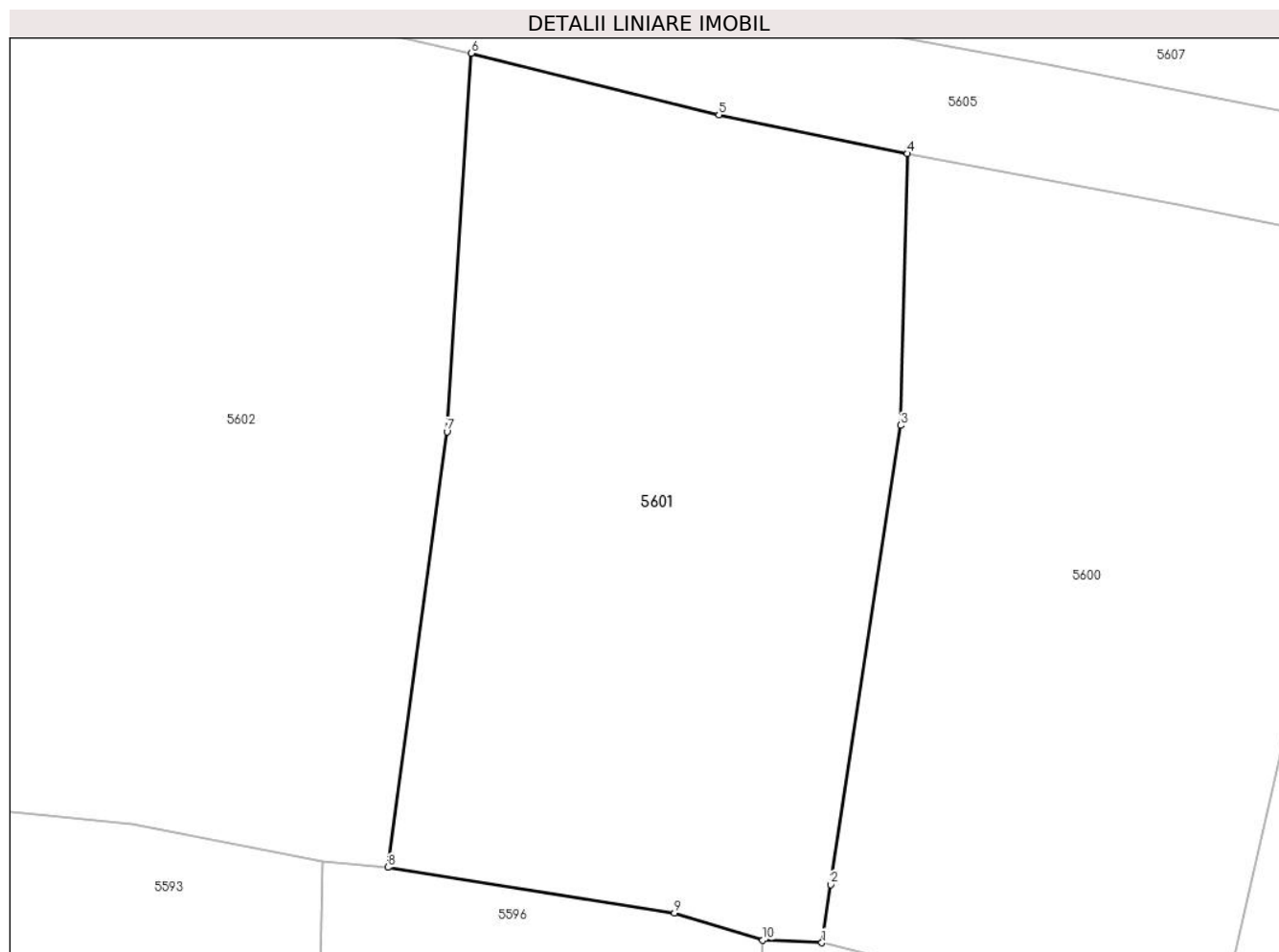

Date referitoare la teren

Crt	Categorie folosință	Intra vilan	Suprafața (mp)	Tarla	Parcelă	Nr. topo	Observații / Referințe
1	faneata	DA	957	-	-	-	

Lungime Segmente

1) Valorile lungimilor segmentelor sunt obținute din proiecție în plan.

Punct început	X / Y	Punct sfârșit	X / Y	Lungime segment (** (m)
1	578.081,233 640.524,345	2	578.081,69 640.527,348	3.038
2	578.081,69 640.527,348	3	578.085,302 640.551,087	24.012
3	578.085,302 640.551,087	4	578.085,664 640.565,129	14.047
4	578.085,664 640.565,129	5	578.075,91 640.567,127	9.957
5	578.075,91 640.567,127	6	578.063,106 640.570,315	13.195

Punct început	X / Y	Punct sfârșit	X / Y	Lungime segment (** (m)
6	578.063,106 640.570,315	7	578.061,841 640.550,761	19.595
7	578.061,841 640.550,761	8	578.058,789 640.528,246	22.721
8	578.058,789 640.528,246	9	578.073,617 640.525,889	15.014
9	578.073,617 640.525,889	10	578.078,18 640.524,474	4.777
10	578.078,18 640.524,474	1	578.081,233 640.524,345	3.056

** Lungimile segmentelor sunt determinate în planul de proiecție Stereo 70 și sunt rotunjite la 1 milimetru.

*** Distanța dintre puncte este formată din segmente cumulate ce sunt mai mici decât valoarea 1 milimetru.

**DATE DESPRE IMOBILUL NR. 5602**

Oficiul de Cadastru și Publicitate Imobiliară NEAMT
Biroul de Cadastru și Publicitate Imobiliară Targu-Neamt

A. Partea I. Descrierea imobilului

TEREN Intravilan

Adresa: Loc. Boboiesti, Jud. Neamt

Nr. Crt	Nr cadastral Nr. topografic	Suprafața* (mp)	Observații / Referințe
A1		974	Sector cadastral:61 Teren neimprejmuit;

B. Partea II. Proprietari și acte

Inscrieri privitoare la dreptul de proprietate și alte drepturi reale		Referințe
/		
Act Normativ nr. 7, din 13/03/1996 emis de GUVERNUL ROMÂNIEI;		
B1	Inscrierea provizorie, drept de PROPRIETATE, dobandit prin Lege, cota actuala 1/1, cota initiala 1/1	A1
1) COMUNA PIPIRIG, CIF:99999999999999, Proprietar neidentificat		

C. Partea III. SARCINI .

Inscrieri privind dezmembramintele dreptului de proprietate, drepturi reale de garanție și sarcini	Referințe
NU SUNT	

Anexa Nr. 1 La Partea I

Teren

Nr cadastral	Suprafața (mp)*	Observații / Referințe
	974	

* Suprafața este determinată în planul de proiecție Stereo 70.

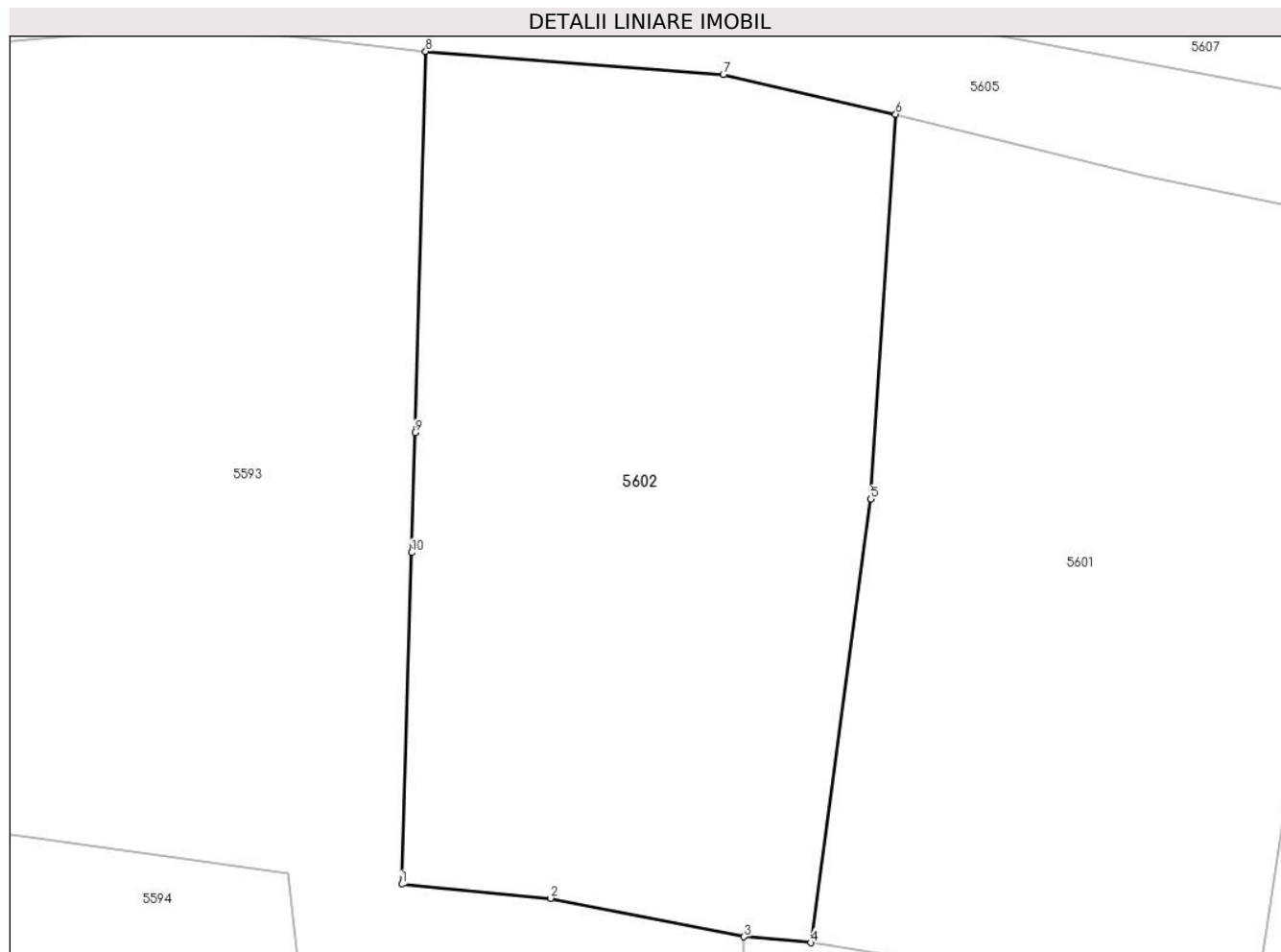

Date referitoare la teren

Crt	Categorie folosință	Intra vilan	Suprafața (mp)	Tarla	Parcelă	Nr. topo	Observații / Referințe
1	faneata	DA	974	-	-	-	

Lungime Segmente

1) Valorile lungimilor segmentelor sunt obținute din proiecție în plan.

Punct început	X / Y	Punct sfârșit	X / Y	Lungime segment (** (m)
1	578.037,992 640.531,217	2	578.045,555 640.530,503	7.597
2	578.045,555 640.530,503	3	578.055,39 640.528,548	10.027
3	578.055,39 640.528,548	4	578.058,789 640.528,246	3.412
4	578.058,789 640.528,246	5	578.061,841 640.550,761	22.721
5	578.061,841 640.550,761	6	578.063,106 640.570,315	19.595

Punct început	X / Y	Punct sfârșit	X / Y	Lungime segment (** (m)
6	578.063,106 640.570,315	7	578.054,341 640.572,32	8.991
7	578.054,341 640.572,32	8	578.039,214 640.573,501	15.173
8	578.039,214 640.573,501	9	578.038,669 640.554,141	19.368
9	578.038,669 640.554,141	10	578.038,489 640.548,051	6.093
10	578.038,489 640.548,051	1	578.037,992 640.531,217	16.841

** Lungimile segmentelor sunt determinate în planul de proiecție Stereo 70 și sunt rotunjite la 1 milimetru.

*** Distanța dintre puncte este formată din segmente cumulate ce sunt mai mici decât valoarea 1 milimetru.

