

**DATE DESPRE IMOBILUL NR. 3068**

Oficiul de Cadastru și Publicitate Imobiliară NEAMT  
Biroul de Cadastru și Publicitate Imobiliară Targu-Neamt

**A. Partea I. Descrierea imobilului**

TEREN Intravilan

Nr. CF vechi:537  
Nr. cadastral vechi:659

Adresa: Loc. Pluton, Splaiul Cujbeni, Jud. Neamt

Nr. Crt	Nr cadastral Nr. topografic	Suprafața* (mp)	Observații / Referințe
A1	51027	Din acte: 10.656 Masurata: 7.312	Sector cadastral:246 Teren imprejmuit;

**Construcții**

Crt	Nr cadastral Nr. topografic	Adresa	Observații / Referințe
A1.1	51027-C1	Loc. Pluton, Splaiul Cujbeni, Jud. Neamt	Nr. niveluri:1; S. construita la sol:42 mp; Casa de locuit
A1.2	51027-C2	Loc. Pluton, Splaiul Cujbeni, Jud. Neamt	Nr. niveluri:1; S. construita la sol:36 mp; Bucatarie de vara
A1.3		Loc. Pluton, Splaiul Cujbeni, Jud. Neamt	Nr. niveluri:1; S. construita la sol:138 mp;

**B. Partea II. Proprietari și acte**

Inscrieri privitoare la dreptul de proprietate și alte drepturi reale		Referințe
<b>5177 / 09/09/2008</b>		
Act Notarial nr. 391, din 09/09/2008 emis de BNP Burghilea Alina Elena;		
B1	Intabulare, drept de PROPRIETATE, dobandit prin Conventie, cota actuala 1/1, cota initiala 1/1 1) POPA ANA MARIA 2) POPA VASILE, - soti <i>OBSERVATII: (provenita din conversia CF 537)</i>	A1, A1.1, A1.2
<b>23046 / 19/09/2014</b>		
Act Administrativ nr. 900 - referat privind repositionare imobil, din 16/09/2014 emis de OCPI Neamt - Serviciul cadastru;		
B2	Se actualizeaza inscrierea in cartea funciara conform documentatiei cadastrale, in sensul repositionarii imobilului, deoarece s-a constatat o neconcordanța virtuala, între imobilul descris sub A1 și imobilul a carei documentatie cadastrala a fost depusa spre avizare și înregistrata sub nr. 19933/2014, cu termen de solutionare 19.08.2014, cu privire la datele referitoare la amplasamentul imobilului, care sunt eronate, coordonatele corecte fiind prezentate în dosarul de repositionare întocmit de Baltatescu Adrian.	A1, A1.1, A1.2
/		
Act Administrativ nr. 17408, din 01/11/2023 emis de PRIMARIA COMUNEI PIPIRIG;		
B3	Intabulare, drept de PROPRIETATE, dobandit prin Lege, cota actuala 1/1, cota initiala 1/1 1) POPA ANA MARIA 2) POPA VASILE, - soti	A1.3

**C. Partea III. SARCINI .**

Inscrieri privind dezmembramintele dreptului de proprietate, drepturi reale de garanție și sarcini	Referințe
NU SUNT	

## Anexa Nr. 1 La Partea I

## Teren

Nr cadastral	Suprafața (mp)*	Observații / Referințe
51027	Din acte: 10.656 Masurata: 7.312	

\* Suprafața este determinată în planul de proiecție Stereo 70.

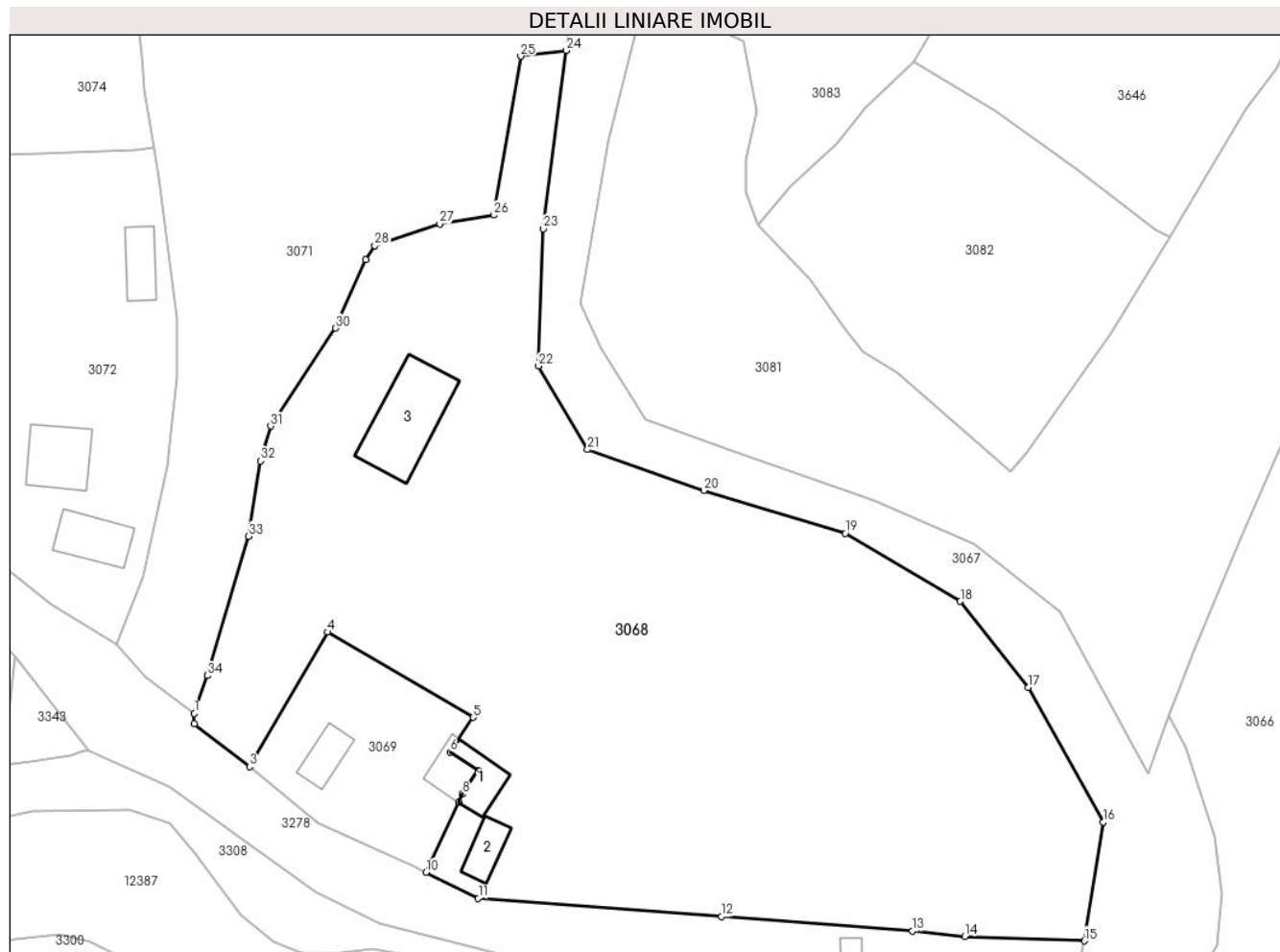

## Date referitoare la teren

Crt	Categorie folosință	Intra vilan	Suprafața (mp)	Tarla	Parcelă	Nr. topo	Observații / Referințe
1	curți constructii	DA	228	-	-	-	
2	curți constructii	DA	422	-	-	-	
3	faneata	DA	6.662	-	-	-	

## Date referitoare la construcții

Crt	Număr	Destinație construcție	Supraf. (mp)	Situație juridică	Observații / Referințe
A1.1	51027-C1	construcții de locuințe	Din acte: 46 Masurata: 42	Cu acte	Nr. niveluri:1; S. construita la sol:42 mp; Casa de locuit
A1.2	51027-C2	construcții anexa	Din acte: 22 Masurata: 36	Cu acte	Nr. niveluri:1; S. construita la sol:36 mp; Bucatarie de vara
A1.3		construcții de locuințe	138	Cu acte	Nr. niveluri:1; S. construita la sol:138 mp;

## Lungime Segmente

1) Valorile lungimilor segmentelor sunt obținute din proiecție în plan.

Punct început	X / Y	Punct sfârșit	X / Y	Lungime segment (** (m)
1	576.472,873 634.110,163	2	576.472,873 634.108,688	1.475
3	576.480,807 634.102,49	4	576.491,958 634.121,8	22.298
5	576.512,858 634.109,586	6	576.509,563 634.104,623	5.957
7	576.513,578 634.101,969	8	576.511,337 634.098,592	4.053
9	576.510,786 634.097,411	10	576.506,081 634.087,337	11.119
11	576.513,585 634.083,638	12	576.548,469 634.081,008	34.983
13	576.575,847 634.078,915	14	576.583,364 634.078,145	7.556
15	576.600,543 634.077,527	16	576.603,185 634.094,566	17.243
17	576.592,471 634.113,846	18	576.582,724 634.126,22	15.752
19	576.566,221 634.135,98	20	576.545,966 634.142,106	21.161
21	576.529,244 634.147,978	22	576.522,181 634.159,956	13.905
23	576.522,919 634.179,67	24	576.526,233 634.205,227	25.771
25	576.519,676 634.204,409	26	576.515,763 634.181,614	23.128
27	576.508,055 634.180,371	28	576.498,745 634.177,227	9.827
29	576.497,41 634.175,242	30	576.493,117 634.165,396	10.741
31	576.483,797 634.151,345	32	576.482,388 634.146,35	5.19
33	576.480,657 634.135,538	34	576.474,742 634.115,583	20.813

Punct început	X / Y	Punct sfârșit	X / Y	Lungime segment (** (m)
2	576.472,873 634.108,688	3	576.480,807 634.102,49	10.068
4	576.491,958 634.121,8	5	576.512,858 634.109,586	24.207
6	576.509,563 634.104,623	7	576.513,578 634.101,969	4.813
8	576.511,337 634.098,592	9	576.510,786 634.097,411	1.303
10	576.506,081 634.087,337	11	576.513,585 634.083,638	8.366
12	576.548,469 634.081,008	13	576.575,847 634.078,915	27.458
14	576.583,364 634.078,145	15	576.600,543 634.077,527	17.19
16	576.603,185 634.094,566	17	576.592,471 634.113,846	22.057
18	576.582,724 634.126,22	19	576.566,221 634.135,98	19.173
20	576.545,966 634.142,106	21	576.529,244 634.147,978	17.723
22	576.522,181 634.159,956	23	576.522,919 634.179,67	19.728
24	576.526,233 634.205,227	25	576.519,676 634.204,409	6.608
26	576.515,763 634.181,614	27	576.508,055 634.180,371	7.808
28	576.498,745 634.177,227	29	576.497,41 634.175,242	2.392
30	576.493,117 634.165,396	31	576.483,797 634.151,345	16.861
32	576.482,388 634.146,35	33	576.480,657 634.135,538	10.95
34	576.474,742 634.115,583	1	576.472,873 634.110,163	5.733

\*\* Lungimile segmentelor sunt determinate în planul de proiecție Stereo 70 și sunt rotunjite la 1 milimetru.

\*\*\* Distanța dintre puncte este formată din segmente cumulate ce sunt mai mici decât valoarea 1 milimetru.



**DATE DESPRE IMOBILUL NR. 3069**

Oficiul de Cadastru și Publicitate Imobiliară NEAMT  
Biroul de Cadastru și Publicitate Imobiliară Targu-Neamt

**A. Partea I. Descrierea imobilului**

TEREN Intravilan

Adresa: Loc. Pluton, Splaiul Cujbeni, Jud. Neamt

Nr. Crt	Nr cadastral Nr. topografic	Suprafața* (mp)	Observații / Referințe
A1	50302	645	Sector cadastral:246 Teren imprejmuit;

**Construcții**

Crt	Nr cadastral Nr. topografic	Adresa	Observații / Referințe
A1.1	50302-C1	Loc. Pluton, Splaiul Cujbeni, Jud. Neamt	Nr. niveluri:1; S. construita la sol:35 mp; Casa de locuit
A1.2	50302-C2	Loc. Pluton, Splaiul Cujbeni, Jud. Neamt	Nr. niveluri:1; S. construita la sol:37 mp; Grajd.

**B. Partea II. Proprietari și acte**

Inscrieri privitoare la dreptul de proprietate și alte drepturi reale		Referințe
<b>1319 / 18/02/2011</b>		
Hotarare Judecatoreasca nr. 1702, din 22/06/1702 emis de JUDECATORIA TG. NEAMT (act administrativ nr. 1972/11.02.2011 Primarua Pipirig);		
B1	Intabulare, drept de PROPRIETATE, dobandit prin Hotarare Judecatoreasca, cota actuala 1/1, cota initiala 1/1 1) POPA ANA-MARIA	A1, A1.1, A1.2
<b>23043 / 19/09/2014</b>		
Act Administrativ nr. 900 - referat privind repositionare imobile, din 16/09/2014 emis de OCPI Neamt - Serviciul cadastru;		
B2	Se actualizeaza inscrierea in cartea funciara conform documentatiei cadastrale, in sensul repositionarii imobilului, deoarece s-a constatat o neconcordanța virtuala, între imobilul descris sub A1 și imobilul a carei documentatie cadastrala a fost depusa spre avizare și inregistrata sub nr. 19933/2014, cu termen de solutionare 19.08.2014, cu privire la datele referitoare la amplasamentul imobilului, care sunt eronate, coordonatele corecte fiind prezentate in dosarul de repositionare intocmit de Baltatescu Adrian.	A1, A1.1, A1.2

**C. Partea III. SARCINI .**

Inscrieri privind dezmembramintele dreptului de proprietate, drepturi reale de garanție și sarcini	Referințe
NU SUNT	

## Anexa Nr. 1 La Partea I

## Teren

Nr cadastral	Suprafața (mp)*	Observații / Referințe
50302	645	

\* Suprafața este determinată în planul de proiecție Stereo 70.

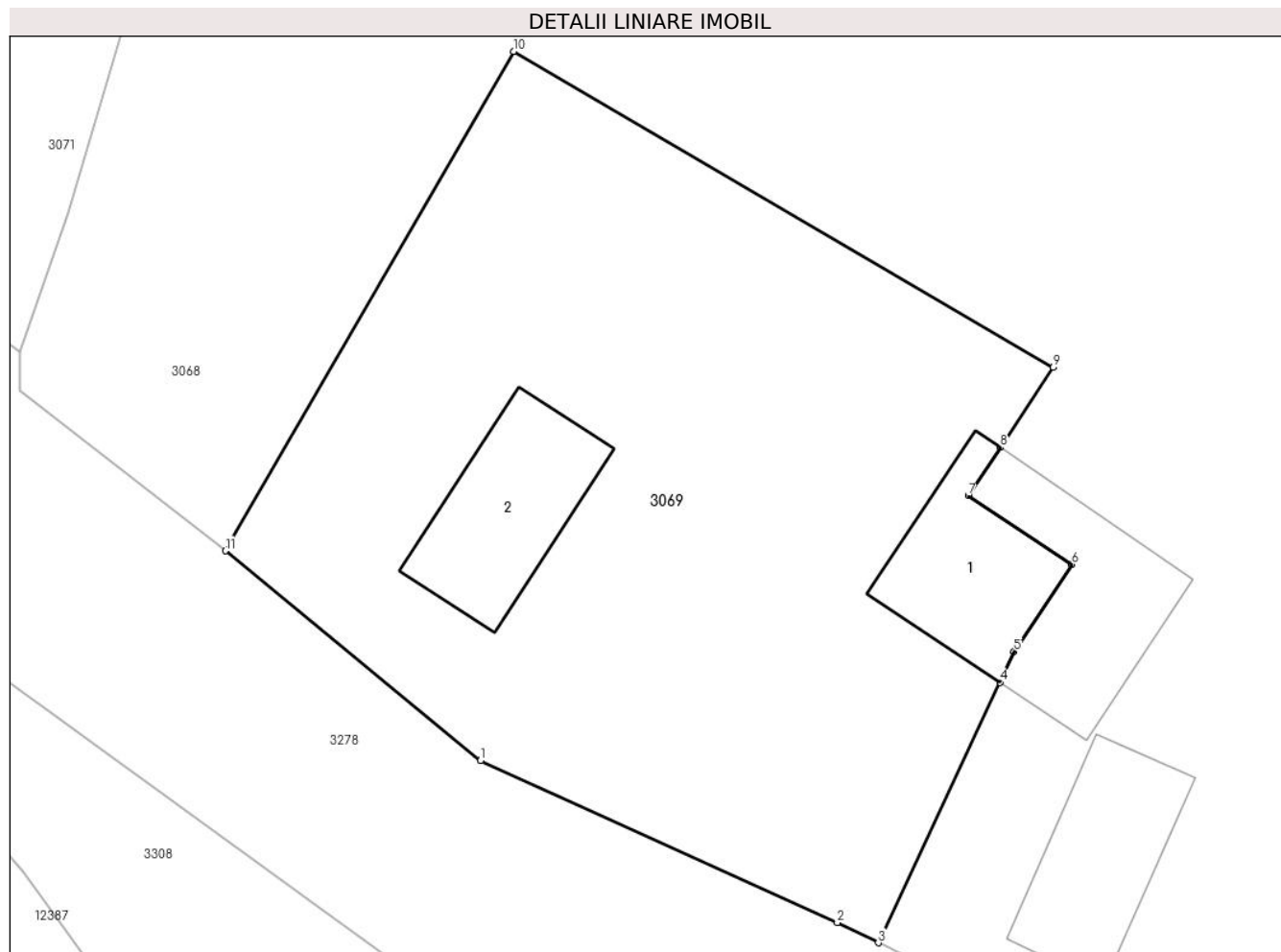

## Date referitoare la teren

Crt	Categorie folosință	Intra vilan	Suprafața (mp)	Tarla	Parcelă	Nr. topo	Observații / Referințe
1	curți constructii	DA	645	-	-	-	

## Date referitoare la construcții

Crt	Număr	Destinație construcție	Supraf. (mp)	Situație juridică	Observații / Referințe
A1.1	50302-C1	construcții de locuințe	Din acte: 19 Masurata: 35	Cu acte	Nr. niveluri:1; S. construita la sol:35 mp; Casa de locuit
A1.2	50302-C2	construcții anexa	Din acte: 38 Masurata: 37	Cu acte	Nr. niveluri:1; S. construita la sol:37 mp; Grajd.

## Lungime Segmente

1) Valorile lungimilor segmentelor sunt obținute din proiecție în plan.

Punct început	X / Y	Punct sfârșit	X / Y	Lungime segment (** (m)
1	576.490,683 634.094,378	2	576.504,496 634.088,119	15.165
2	576.504,496 634.088,119	3	576.506,081 634.087,337	1.767
3	576.506,081 634.087,337	4	576.510,786 634.097,411	11.119

Punct început	X / Y	Punct sfârșit	X / Y	Lungime segment (** (m)
4	576.510,786 634.097,411	5	576.511,337 634.098,592	1.303
5	576.511,337 634.098,592	6	576.513,578 634.101,969	4.053
6	576.513,578 634.101,969	7	576.509,563 634.104,623	4.813
7	576.509,563 634.104,623	8	576.510,801 634.106,489	2.239
8	576.510,801 634.106,489	9	576.512,858 634.109,586	3.718
9	576.512,858 634.109,586	10	576.491,958 634.121,8	24.207
10	576.491,958 634.121,8	11	576.480,807 634.102,49	22.298
11	576.480,807 634.102,49	1	576.490,683 634.094,378	12.78

\*\* Lungimile segmentelor sunt determinate în planul de proiecție Stereo 70 și sunt rotunjite la 1 milimetru.

\*\*\* Distanța dintre puncte este formată din segmente cumulate ce sunt mai mici decât valoarea 1 milimetru.





**DATE DESPRE IMOBILUL NR. 3071**

Oficiul de Cadastru și Publicitate Imobiliară NEAMT  
Biroul de Cadastru și Publicitate Imobiliară Targu-Neamt

**A. Partea I. Descrierea imobilului**

TEREN Intravilan

Adresa: Loc. Pluton, Str Cujbeni, Jud. Neamt

Nr. Crt	Nr cadastral Nr. topografic	Suprafața* (mp)	Observații / Referințe
A1		3.756	Sector cadastral:246 Teren imprejmuit;

**B. Partea II. Proprietari și acte**

Inscrieri privitoare la dreptul de proprietate și alte drepturi reale	Referințe
/	
Act Administrativ nr. 8221, din 09/05/2023 emis de PRIMARIA COMUNEI PIPIRIG;	
B1	A1
Inscrierea posesiei, drept de PROPRIETATE, dobandit prin Lege, cota actuala 1/1, cota initiala 1/1 1) GRIGORAȘ ANA	

**C. Partea III. SARCINI .**

Inscrieri privind dezmembramintele dreptului de proprietate, drepturi reale de garanție și sarcini	Referințe
NU SUNT	

## Anexa Nr. 1 La Partea I

## Teren

Nr cadastral	Suprafața (mp)*	Observații / Referințe
	3.756	

\* Suprafața este determinată în planul de proiecție Stereo 70.

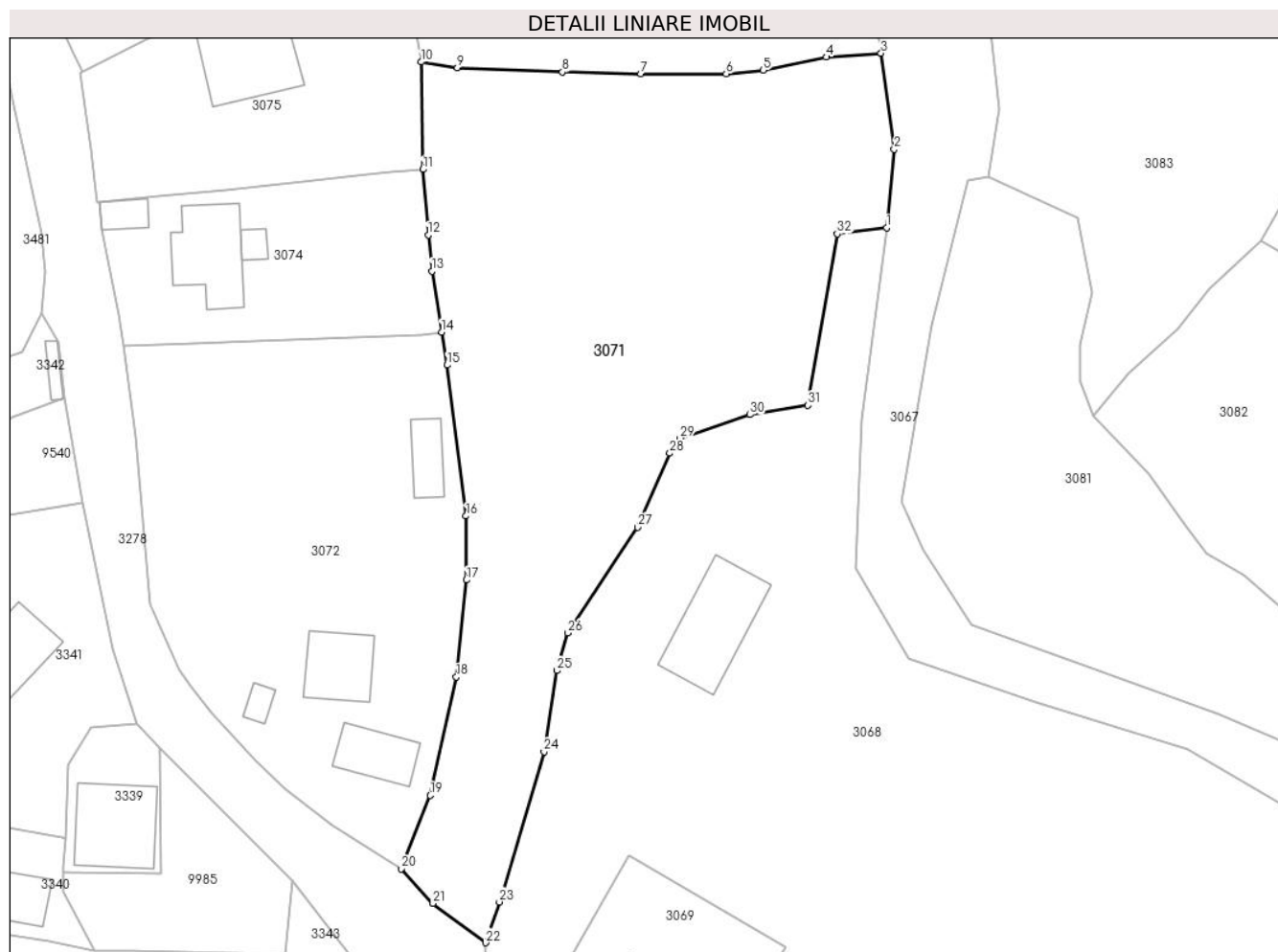

## Date referitoare la teren

Crt	Categorie folosință	Intravilan	Suprafața (mp)	Tarla	Parcelă	Nr. topo	Observații / Referințe
1	faneata	DA	3.756	-	-	-	

## Lungime Segmente

1) Valorile lungimilor segmentelor sunt obținute din proiecție în plan.

Punct început	X / Y	Punct sfârșit	X / Y	Lungime segment (** (m)
1	576.526,233 634.205,227	2	576.527,263 634.215,642	10.466
3	576.525,496 634.228,411	4	576.518,201 634.227,902	7.313
5	576.509,841 634.226,168	6	576.504,887 634.225,677	4.978
7	576.493,539 634.225,677	8	576.483,117 634.225,899	10.424
9	576.469,142 634.226,471	10	576.464,359 634.227,251	4.846

Punct început	X / Y	Punct sfârșit	X / Y	Lungime segment (** (m)
2	576.527,263 634.215,642	3	576.525,496 634.228,411	12.891
4	576.518,201 634.227,902	5	576.509,841 634.226,168	8.538
6	576.504,887 634.225,677	7	576.493,539 634.225,677	11.348
8	576.483,117 634.225,899	9	576.469,142 634.226,471	13.987
10	576.464,359 634.227,251	11	576.464,536 634.212,955	14.297

Punct început	X / Y	Punct sfârșit	X / Y	Lungime segment (** (m)
11	576.464,536 634.212,955	12	576.465,253 634.204,242	8.742
13	576.465,74 634.199,418	14	576.467,042 634.191,354	8.168
15	576.467,77 634.186,954	16	576.470,286 634.166,893	20.218
17	576.470,351 634.158,387	18	576.468,992 634.145,479	12.979
19	576.465,508 634.129,761	20	576.461,637 634.119,993	10.507
21	576.465,874 634.115,388	22	576.472,873 634.110,163	8.734
23	576.474,742 634.115,583	24	576.480,657 634.135,538	20.813
25	576.482,388 634.146,35	26	576.483,797 634.151,345	5.19
27	576.493,117 634.165,396	28	576.497,41 634.175,242	10.741
29	576.498,745 634.177,227	30	576.508,055 634.180,371	9.827
31	576.515,763 634.181,614	32	576.519,676 634.204,409	23.128

Punct început	X / Y	Punct sfârșit	X / Y	Lungime segment (** (m)
12	576.465,253 634.204,242	13	576.465,74 634.199,418	4.849
14	576.467,042 634.191,354	15	576.467,77 634.186,954	4.46
16	576.470,286 634.166,893	17	576.470,351 634.158,387	8.506
18	576.468,992 634.145,479	19	576.465,508 634.129,761	16.099
20	576.461,637 634.119,993	21	576.465,874 634.115,388	6.258
22	576.472,873 634.110,163	23	576.474,742 634.115,583	5.733
24	576.480,657 634.135,538	25	576.482,388 634.146,35	10.95
26	576.483,797 634.151,345	27	576.493,117 634.165,396	16.861
28	576.497,41 634.175,242	29	576.498,745 634.177,227	2.392
30	576.508,055 634.180,371	31	576.515,763 634.181,614	7.808
32	576.519,676 634.204,409	1	576.526,233 634.205,227	6.608

\*\* Lungimile segmentelor sunt determinate în planul de proiecție Stereo 70 și sunt rotunjite la 1 milimetru.

\*\*\* Distanța dintre puncte este formată din segmente cumulate ce sunt mai mici decât valoarea 1 milimetru.



**DATE DESPRE IMOBILUL NR. 3072**

Oficiul de Cadastru și Publicitate Imobiliară NEAMT  
Biroul de Cadastru și Publicitate Imobiliară Targu-Neamt

**A. Partea I. Descrierea imobilului**

TEREN Intravilan

Adresa: Loc. Pluton, Str Agăpieni, Jud. Neamt

Nr. Crt	Nr cadastral Nr. topografic	Suprafața* (mp)	Observații / Referințe
A1		2.407	Sector cadastral:246 Teren imprejmuit;

**Construcții**

Crt	Nr cadastral Nr. topografic	Adresa	Observații / Referințe
A1.1		Loc. Pluton, Str Agăpieni, Jud. Neamt	Nr. niveluri:2; S. construita la sol:77 mp;
A1.2		Loc. Pluton, Str Agăpieni, Jud. Neamt	Nr. niveluri:1; S. construita la sol:63 mp;
A1.3		Loc. Pluton, Str Agăpieni, Jud. Neamt	Nr. niveluri:1; S. construita la sol:15 mp;
A1.4		Loc. Pluton, Str Agăpieni, Jud. Neamt	Nr. niveluri:1; S. construita la sol:43 mp;

**B. Partea II. Proprietari și acte**

Inscrieri privitoare la dreptul de proprietate și alte drepturi reale		Referințe
/		
Act Administrativ nr. 7891, din 28/04/2023 emis de PRIMARIA COMUNEI PIPIRIG;		
B1	Inscrierea posesiei, drept de PROPRIETATE, dobandit prin Lege, cota actuala 1/1, cota initiala 1/1 1) GRIGORAȘ MELU 2) GRIGORAȘ EUGENIA	A1
Act Administrativ nr. 17408, din 01/11/2023 emis de PRIMARIA COMUNEI PIPIRIG;		
B2	Intabulare, drept de PROPRIETATE, dobandit prin Lege, cota actuala 1/1, cota initiala 1/1 1) GRIGORAȘ MELU 2) GRIGORAȘ EUGENIA	A1.1, A1.2, A1.3, A1.4

**C. Partea III. SARCINI .**

Inscrieri privind dezmembramintele dreptului de proprietate, drepturi reale de garanție și sarcini	Referințe
NU SUNT	

## Anexa Nr. 1 La Partea I

## Teren

Nr cadastral	Suprafața (mp)*	Observații / Referințe
	2.407	

\* Suprafața este determinată în planul de proiecție Stereo 70.

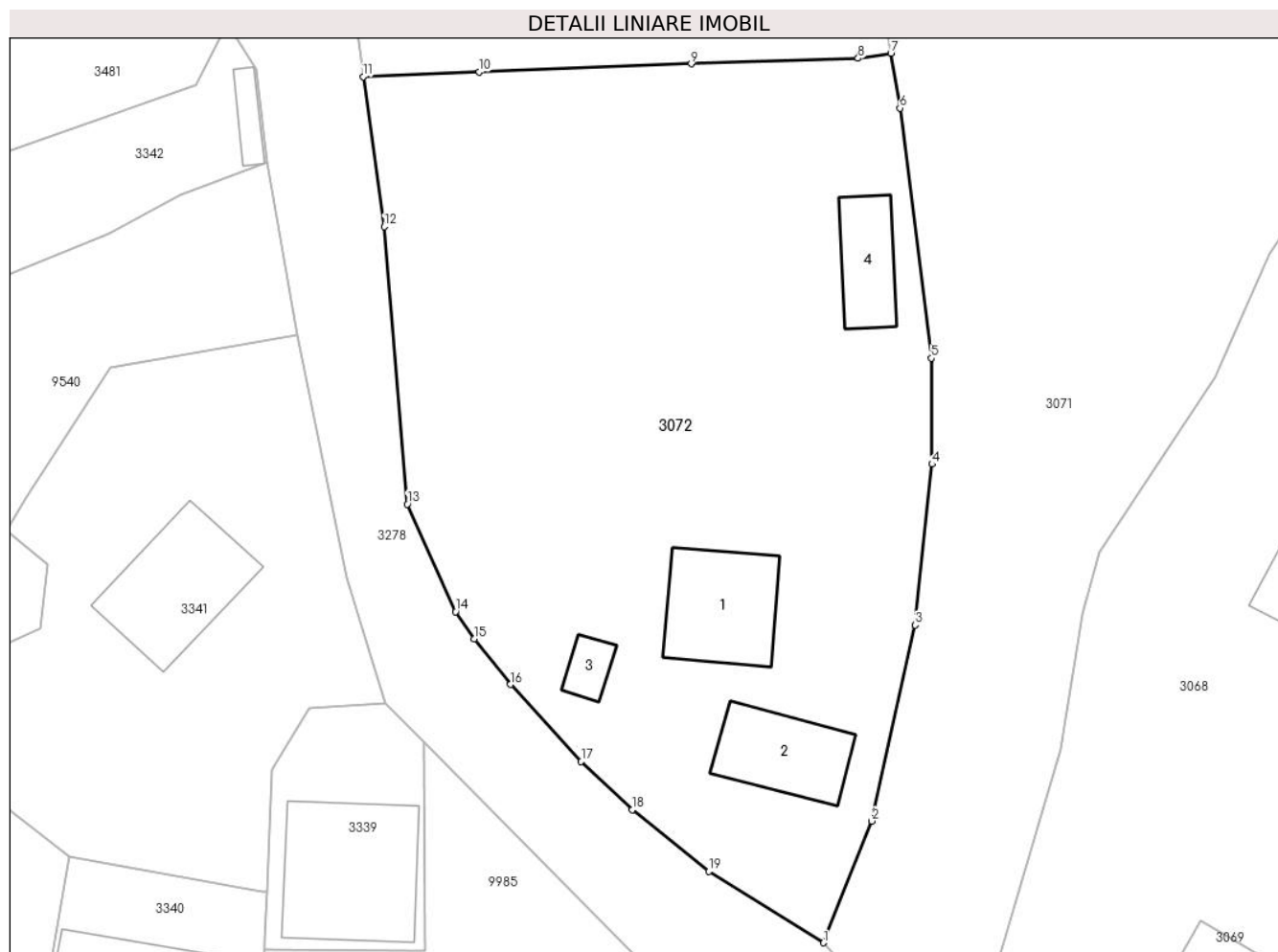

## Date referitoare la teren

Crt	Categorie folosință	Intravilan	Suprafața (mp)	Tarla	Parcelă	Nr. topo	Observații / Referințe
1	curți constructii	DA	818	-	-	-	
2	faneata	DA	1.588	-	-	-	

## Date referitoare la construcții

Crt	Număr	Destinație construcție	Supraf. (mp)	Situație juridică	Observații / Referințe
A1.1		construcții de locuințe	77	Cu acte	Nr. niveluri:2; S. construita la sol:77 mp;
A1.2		construcții de locuințe	63	Cu acte	Nr. niveluri:1; S. construita la sol:63 mp;
A1.3		construcții anexa	15	Cu acte	Nr. niveluri:1; S. construita la sol:15 mp;
A1.4		construcții anexa	43	Cu acte	Nr. niveluri:1; S. construita la sol:43 mp;

## Lungime Segmente

1) Valorile lungimilor segmentelor sunt obținute din proiecție în plan.

Punct început	X / Y	Punct sfârșit	X / Y	Lungime segment (** (m)

Punct început	X / Y	Punct sfârșit	X / Y	Lungime segment (** (m)
1	576.461,637 634.119,993	2	576.465,508 634.129,761	10.507
2	576.465,508 634.129,761	3	576.468,992 634.145,479	16.099
3	576.468,992 634.145,479	4	576.470,351 634.158,387	12.979
4	576.470,351 634.158,387	5	576.470,286 634.166,893	8.506
5	576.470,286 634.166,893	6	576.467,77 634.186,954	20.218
6	576.467,77 634.186,954	7	576.467,042 634.191,354	4.46
7	576.467,042 634.191,354	8	576.464,41 634.190,952	2.663
8	576.464,41 634.190,952	9	576.451,021 634.190,511	13.396
9	576.451,021 634.190,511	10	576.433,991 634.189,852	17.043
10	576.433,991 634.189,852	11	576.424,675 634.189,479	9.323
11	576.424,675 634.189,479	12	576.426,36 634.177,438	12.158
12	576.426,36 634.177,438	13	576.428,222 634.155,183	22.333
13	576.428,222 634.155,183	14	576.432,099 634.146,546	9.467
14	576.432,099 634.146,546	15	576.433,578 634.144,38	2.623
15	576.433,578 634.144,38	16	576.436,502 634.140,72	4.685
16	576.436,502 634.140,72	17	576.442,181 634.134,528	8.402
17	576.442,181 634.134,528	18	576.446,263 634.130,649	5.631
18	576.446,263 634.130,649	19	576.452,425 634.125,712	7.896
19	576.452,425 634.125,712	1	576.461,637 634.119,993	10.843

\*\* Lungimile segmentelor sunt determinate în planul de proiecție Stereo 70 și sunt rotunjite la 1 milimetru.

\*\*\* Distanța dintre puncte este formată din segmente cumulate ce sunt mai mici decât valoarea 1 milimetru.





**DATE DESPRE IMOBILUL NR. 3074**

Oficiul de Cadastru și Publicitate Imobiliară NEAMT  
Biroul de Cadastru și Publicitate Imobiliară Targu-Neamt

**A. Partea I. Descrierea imobilului**

TEREN Intravilan

Nr. CF vechi:259  
Nr. cadastral vechi:295

Adresa: Loc. Pluton, Str Agăpieni, Jud. Neamt

Nr. Crt	Nr cadastral Nr. topografic	Suprafața* (mp)	Observații / Referințe
A1	50800	Din acte: 826 Masurata: 880	Sector cadastral:246 Teren imprejmuit;

**Construcții**

Crt	Nr cadastral Nr. topografic	Adresa	Observații / Referințe
A1.1		Loc. Pluton, Str Agăpieni, Jud. Neamt	Nr. niveluri:1; S. construita la sol:110 mp;
A1.2		Loc. Pluton, Str Agăpieni, Jud. Neamt	Nr. niveluri:1; S. construita la sol:13 mp;
A1.3		Loc. Pluton, Str Agăpieni, Jud. Neamt	Nr. niveluri:1; S. construita la sol:24 mp;

**B. Partea II. Proprietari și acte**

Inscrieri privitoare la dreptul de proprietate și alte drepturi reale		Referințe
<b>342 / 02/02/2006</b>		
Act Notarial nr. 245, din 31/01/2006 emis de BNP David Daniela;		
B1	Intabulare, drept de PROPRIETATE, dobandit prin Conventie, cota actuala 1/1, cota initiala 1/1 1) <b>GRIGORAS MARIA</b> , - necasatorita <i>OBSERVATII: (provenita din conversia CF 259)</i>	A1
/		
Act Administrativ nr. 17408, din 01/11/2023 emis de PRIMARIA COMUNEI PIPIRIG;		
B2	Intabulare, drept de PROPRIETATE, dobandit prin Lege, cota actuala 1/1, cota initiala 1/1 1) <b>GRIGORAS MARIA</b> , - necasatorita	A1.1, A1.2, A1.3

**C. Partea III. SARCINI .**

Inscrieri privind dezmembramintele dreptului de proprietate, drepturi reale de garanție și sarcini	Referințe
NU SUNT	

## Anexa Nr. 1 La Partea I

## Teren

Nr cadastral	Suprafața (mp)*	Observații / Referințe
50800	Din acte: 826 Masurata: 880	

\* Suprafața este determinată în planul de proiecție Stereo 70.

## DETALII LINIARE IMOBIL

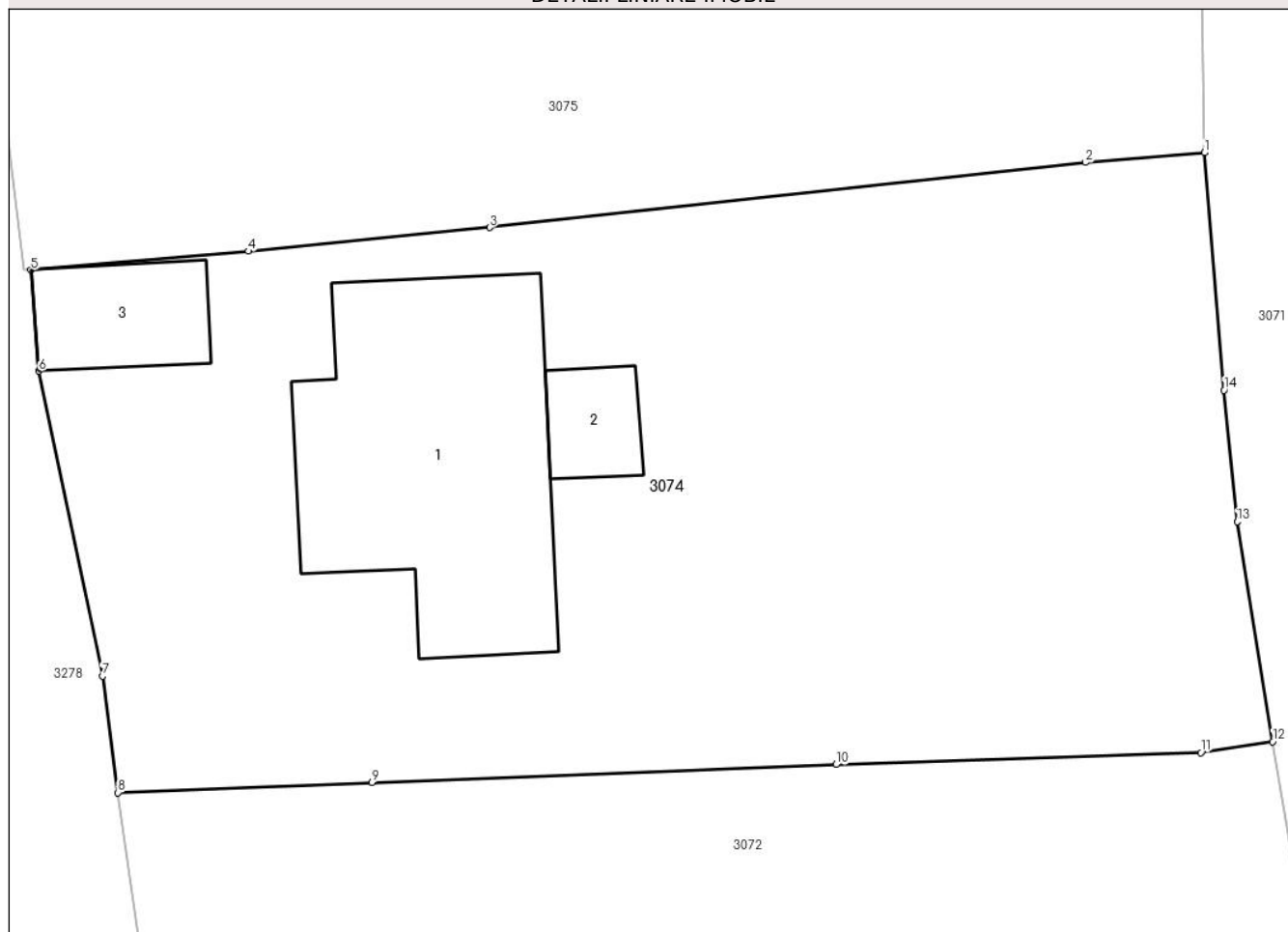

## Date referitoare la teren

Crt	Categorie folosință	Intra vilan	Suprafața (mp)	Tarla	Parcelă	Nr. topo	Observații / Referințe
1	curți constructii	DA	880	-	-	-	

## Date referitoare la construcții

Crt	Număr	Destinație construcție	Supraf. (mp)	Situație juridică	Observații / Referințe
A1.1		construcții de locuințe	110	Cu acte	Nr. niveluri:1; S. construita la sol:110 mp;
A1.2		construcții anexa	13	Cu acte	Nr. niveluri:1; S. construita la sol:13 mp;
A1.3		construcții anexa	24	Cu acte	Nr. niveluri:1; S. construita la sol:24 mp;

## Lungime Segmente

1) Valorile lungimilor segmentelor sunt obținute din proiecție în plan.

Punct început	X / Y	Punct sfârșit	X / Y	Lungime segment (** (m)
1	576.464,536 634.212,955	2	576.460,177 634.212,6	4.373
2	576.460,177 634.212,6	3	576.438,306 634.210,214	22.001

Punct început	X / Y	Punct sfârșit	X / Y	Lungime segment (** (m)
3	576.438,306 634.210,214	4	576.429,463 634.209,34	8.886
4	576.429,463 634.209,34	5	576.421,479 634.208,65	8.014
5	576.421,479 634.208,65	6	576.421,766 634.204,945	3.716
6	576.421,766 634.204,945	7	576.424,105 634.193,753	11.434
7	576.424,105 634.193,753	8	576.424,675 634.189,479	4.312
8	576.424,675 634.189,479	9	576.433,991 634.189,852	9.323
9	576.433,991 634.189,852	10	576.451,021 634.190,511	17.043
10	576.451,021 634.190,511	11	576.464,41 634.190,952	13.396
11	576.464,41 634.190,952	12	576.467,042 634.191,354	2.663
12	576.467,042 634.191,354	13	576.465,74 634.199,418	8.168
13	576.465,74 634.199,418	14	576.465,253 634.204,242	4.849
14	576.465,253 634.204,242	1	576.464,536 634.212,955	8.742

\*\* Lungimile segmentelor sunt determinate în planul de proiecție Stereo 70 și sunt rotunjite la 1 milimetru.

\*\*\* Distanța dintre puncte este formată din segmente cumulate ce sunt mai mici decât valoarea 1 milimetru.



**DATE DESPRE IMOBILUL NR. 3075**

Oficiul de Cadastru și Publicitate Imobiliară NEAMT  
Biroul de Cadastru și Publicitate Imobiliară Targu-Neamt

**A. Partea I. Descrierea imobilului**

TEREN Intravilan

Adresa: Loc. Pluton, Str Agăpieni, Jud. Neamt

Nr. Crt	Nr cadastral Nr. topografic	Suprafața* (mp)	Observații / Referințe
A1	53137	1.079	Sector cadastral:246 Teren imprejmuit;

**Construcții**

Crt	Nr cadastral Nr. topografic	Adresa	Observații / Referințe
A1.1		Loc. Pluton, Str Agăpieni, Jud. Neamt	Nr. niveluri:2; S. construita la sol:131 mp;

**B. Partea II. Proprietari și acte**

Inscrieri privitoare la dreptul de proprietate și alte drepturi reale		Referințe
<b>10165 / 12/04/2019</b>		
Act Notarial nr. Contract de vânzare - cumpărare aut. nr. 2182, din 11/04/2019 emis de BIN Teodorescu Mihaela (act administrativ nr Certificat atestare că petentul este cunoscut ca proprietar nr. 3322 din 13.03.2019, emis de PRIMARIA PIPIRIG;act administrativ nr Proces - verbal de identificare a imobilului nr. 3323 din 13.03.2019, emis de PRIMARIA PIPIRIG);		
B1	Intabulare, drept de PROPRIETATE, cu titlu de drept de CUMPĂRARE, dobandit prin Conventie, cota actuala 1/1, cota initiala 1/1 1) <b>MARIN DUMITRU</b> , * Bun Propriu	A1
<b>10163 / 12/04/2019</b>		
Act Notarial nr. 2182, din 11/04/2019 emis de NP Teodorescu Mihaela (act administrativ nr 3322 - certificat pentru atestarea ca petentul este cunoscut ca proprietar din 13.03.2019, emis de PRIMARIA PIPIRIG;act administrativ nr 3323 - proces verbal de identificare a imobilului din 13.03.2019, emis de Primaria comunei Pipirig);		
B2	Se noteaza respingerea cererii avand ca obiect intabulare drept de proprietate	A1
/		
Act Administrativ nr. 17408, din 01/11/2023 emis de PRIMARIA COMUNEI PIPIRIG;		
B3	Intabulare, drept de PROPRIETATE, dobandit prin Lege, cota actuala 1/1, cota initiala 1/1 1) <b>MARIN DUMITRU</b> , * Bun Propriu	A1.1

**C. Partea III. SARCINI .**

Inscrieri privind dezmembramintele dreptului de proprietate, drepturi reale de garanție și sarcini	Referințe
NU SUNT	

## Anexa Nr. 1 La Partea I

## Teren

Nr cadastral	Suprafața (mp)*	Observații / Referințe
53137	1.079	

\* Suprafața este determinată în planul de proiecție Stereo 70.

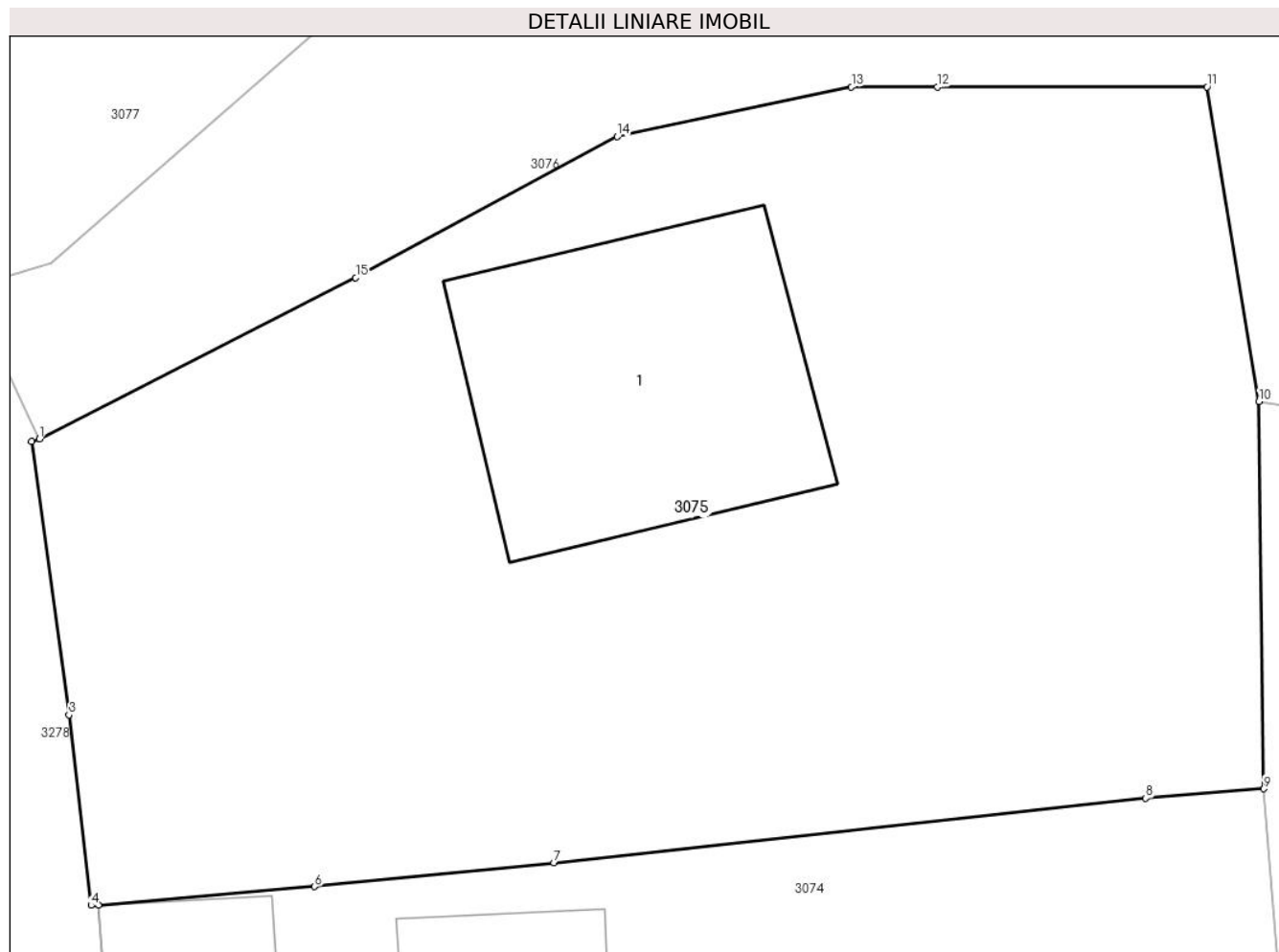

## Date referitoare la teren

Crt	Categorie folosință	Intra vilan	Suprafața (mp)	Tarla	Parcelă	Nr. topo	Observații / Referințe
1	curti constructii	DA	240	-	-	-	
2	faneata	DA	839	-	-	-	

## Date referitoare la construcții

Crt	Număr	Destinație construcție	Supraf. (mp)	Situație juridică	Observații / Referințe
A1.1		construcții de locuințe	131	Cu acte	Nr. niveluri:2; S. construita la sol:131 mp;

## Lungime Segmente

1) Valorile lungimilor segmentelor sunt obținute din proiecție în plan.

Punct început	X / Y	Punct sfârșit	X / Y	Lungime segment (** (m)
1	576.419,299 634.225,875	2	576.419,009 634.225,784	0.304
2	576.419,009 634.225,784	3	576.420,389 634.215,684	10.194
3	576.420,389 634.215,684	4	576.421,205 634.208,652	7.079

Punct început	X / Y	Punct sfârșit	X / Y	Lungime segment (** (m)
4	576.421,205 634.208,652	5	576.421,479 634.208,65	0.274
5	576.421,479 634.208,65	6	576.429,463 634.209,34	8.014
6	576.429,463 634.209,34	7	576.438,306 634.210,214	8.886
7	576.438,306 634.210,214	8	576.460,177 634.212,6	22.001
8	576.460,177 634.212,6	9	576.464,536 634.212,955	4.373
9	576.464,536 634.212,955	10	576.464,359 634.227,251	14.297
10	576.464,359 634.227,251	11	576.462,439 634.238,87	11.777
11	576.462,439 634.238,87	12	576.452,472 634.238,87	9.967
12	576.452,472 634.238,87	13	576.449,3 634.238,87	3.172
13	576.449,3 634.238,87	14	576.440,653 634.237,032	8.84
14	576.440,653 634.237,032	15	576.430,985 634.231,828	10.98
15	576.430,985 634.231,828	1	576.419,299 634.225,875	13.115

\*\* Lungimile segmentelor sunt determinate în planul de proiecție Stereo 70 și sunt rotunjite la 1 milimetru.

\*\*\* Distanța dintre puncte este formată din segmente cumulate ce sunt mai mici decât valoarea 1 milimetru.





**DATE DESPRE IMOBILUL NR. 3076**

Oficiul de Cadastru și Publicitate Imobiliară NEAMT  
Biroul de Cadastru și Publicitate Imobiliară Targu-Neamt

**A. Partea I. Descrierea imobilului**

TEREN Intravilan

Adresa: Loc. Pluton, Str Agăpieni, Jud. Neamt

Nr. Crt	Nr cadastral Nr. topografic	Suprafața* (mp)	Observații / Referințe
A1	51194	4.550	Sector cadastral:246 Teren imprejmuit;

**Construcții**

Crt	Nr cadastral Nr. topografic	Adresa	Observații / Referințe
A1.1	51194-C1	Loc. Pluton, Str Agăpieni, Jud. Neamt	Nr. niveluri:1; S. construita la sol:71 mp; Casă de locuit, construită din lemn, acoperită cu draniță, compusă din trei camere și hol
A1.2	51194-C2	Loc. Pluton, Str Agăpieni, Jud. Neamt	Nr. niveluri:1; S. construita la sol:24 mp; Construcție anexă din lemn, acoperită cu draniță, compusă din două camere

**B. Partea II. Proprietari și acte**

Inscrieri privitoare la dreptul de proprietate și alte drepturi reale		Referințe
<b>17516 / 21/10/2013</b>		
Act Notarial nr. 993 - contract de vanzare cumparare, din 18/10/2013 emis de Andronache Laura;		
B1	Intabulare, drept de PROPRIETATE, dobandit prin Conventie, cota actuala 6/8, cota initiala 6/8 1) <b>MÂRZA CRISTINA IOANA</b> 2) <b>MÂRZA DANIEL MIHAI</b> , - soti	A1, A1.1, A1.2
Act Notarial nr. 27 - certificat de mostenitor, din 13/08/2013 emis de Andronache Laura;		
B2	Intabulare, drept de PROPRIETATE, dobandit prin Succesiune, cota actuala 1/8, cota initiala 1/8 1) <b>MÂRZA CRISTINA IOANA</b>	A1, A1.1, A1.2
B3	Intabulare, drept de PROPRIETATE, dobandit prin Succesiune, cota actuala 1/8, cota initiala 1/8 1) <b>VRÎNCEANU PETRU</b>	A1, A1.1, A1.2

**C. Partea III. SARCINI .**

Inscrieri privind dezmembramintele dreptului de proprietate, drepturi reale de garanție și sarcini	Referințe
NU SUNT	

## Anexa Nr. 1 La Partea I

## Teren

Nr cadastral	Suprafața (mp)*	Observații / Referințe
51194	4.550	

\* Suprafața este determinată în planul de proiecție Stereo 70.

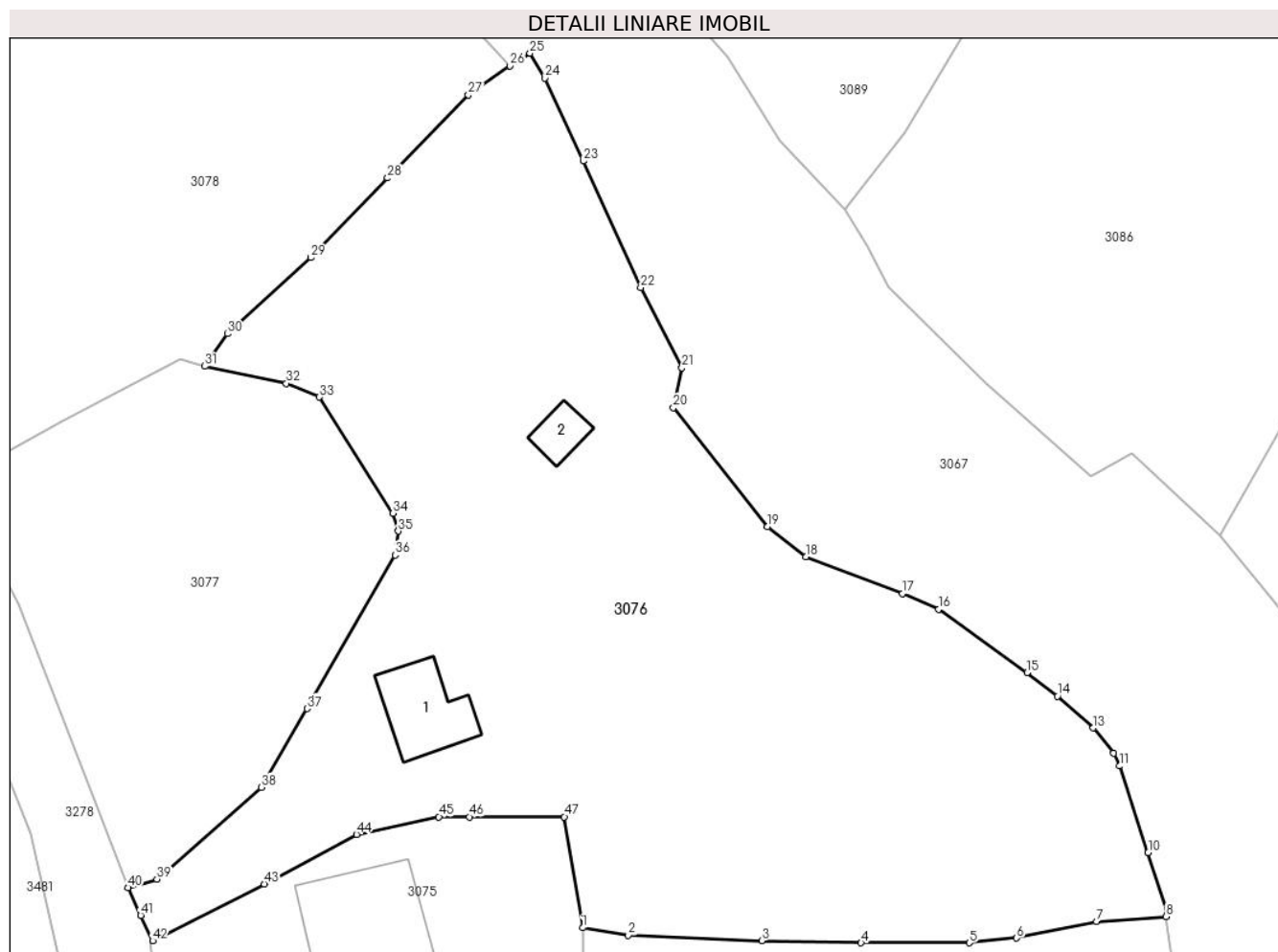

## Date referitoare la teren

Crt	Categorie folosință	Intravilan	Suprafața (mp)	Tarla	Parcelă	Nr. topo	Observații / Referințe
1	curți construcții	DA	227	-	-	-	
2	faneata	DA	4.324	-	-	-	

## Date referitoare la construcții

Crt	Număr	Destinație construcție	Supraf. (mp)	Situație juridică	Observații / Referințe
A1.1	51194-C1	construcții de locuințe	Din acte: 86 Masurata: 71	Cu acte	Nr. niveluri:1; S. construita la sol:71 mp; Casă de locuit, construită din lemn, acoperită cu draniță, compusă din trei camere și hol
A1.2	51194-C2	construcții anexa	24	Cu acte	Nr. niveluri:1; S. construita la sol:24 mp; Construcție anexă din lemn, acoperită cu draniță, compusă din două camere

## Lungime Segmente

1) Valorile lungimilor segmentelor sunt obținute din proiecție în plan.

Punct început	X / Y	Punct sfârșit	X / Y	Lungime segment	Punct început	X / Y	Punct sfârșit	X / Y	Lungime segment	Punct început	X / Y	Punct sfârșit	X / Y	Lungime segment
1	576.464,359 634.227,251	2	576.469,142 634.226,471	4.846	2	576.469,142 634.226,471	3	576.483,117 634.225,899	13.987	3	576.483,117 634.225,899	4	576.493,539 634.225,677	10.424
4	576.493,539 634.225,677	5	576.504,887 634.225,677	11.348	5	576.504,887 634.225,677	6	576.509,841 634.226,168	4.978	6	576.509,841 634.226,168	7	576.518,201 634.227,902	8.538

Punct început	X / Y	Punct sfârșit	X / Y	Lungime segment	Punct început	X / Y	Punct sfârșit	X / Y	Lungime segment	Punct început	X / Y	Punct sfârșit	X / Y	Lungime segment
7	576.518,201 634.227,902	8	576.525,496 634.228,411	7.313	8	576.525,496 634.228,411	9	576.525,635 634.228,962	0.568	9	576.525,635 634.228,962	10	576.523,623 634.235,123	6.481
10	576.523,623 634.235,123	11	576.520,646 634.244,187	9.54	11	576.520,646 634.244,187	12	576.519,999 634.245,537	1.497	12	576.519,999 634.245,537	13	576.517,869 634.248,167	3.384
13	576.517,869 634.248,167	14	576.514,122 634.251,503	5.017	14	576.514,122 634.251,503	15	576.510,924 634.253,96	4.033	15	576.510,924 634.253,96	16	576.501,634 634.260,578	11.406
16	576.501,634 634.260,578	17	576.497,864 634.262,246	4.123	17	576.497,864 634.262,246	18	576.487,759 634.266,114	10.82	18	576.487,759 634.266,114	19	576.483,74 634.269,246	5.095
19	576.483,74 634.269,246	20	576.473,873 634.281,696	15.886	20	576.473,873 634.281,696	21	576.474,754 634.285,881	4.277	21	576.474,754 634.285,881	22	576.470,444 634.294,283	9.443
22	576.470,444 634.294,283	23	576.464,416 634.307,547	14.57	23	576.464,416 634.307,547	24	576.460,425 634.316,215	9.543	24	576.460,425 634.316,215	25	576.458,844 634.318,827	3.053
25	576.458,844 634.318,827	26	576.456,755 634.317,506	2.472	26	576.456,755 634.317,506	27	576.452,377 634.314,467	5.329	27	576.452,377 634.314,467	28	576.443,92 634.305,761	12.137
28	576.443,92 634.305,761	29	576.435,879 634.297,42	11.586	29	576.435,879 634.297,42	30	576.427,143 634.289,45	11.825	30	576.427,143 634.289,45	31	576.424,778 634.286,06	4.133
31	576.424,778 634.286,06	32	576.433,309 634.284,254	8.72	32	576.433,309 634.284,254	33	576.436,728 634.282,814	3.71	33	576.436,728 634.282,814	34	576.444,489 634.270,651	14.428
34	576.444,489 634.270,651	35	576.445,036 634.268,776	1.953	35	576.445,036 634.268,776	36	576.444,704 634.266,285	2.513	36	576.444,704 634.266,285	37	576.435,486 634.250,196	18.543
37	576.435,486 634.250,196	38	576.430,68 634.241,962	9.534	38	576.430,68 634.241,962	39	576.419,734 634.232,357	14.563	39	576.419,734 634.232,357	40	576.416,708 634.231,444	3.161
40	576.416,708 634.231,444	41	576.418,048 634.228,541	3.197	41	576.418,048 634.228,541	42	576.419,299 634.225,875	2.945	42	576.419,299 634.225,875	43	576.430,985 634.231,828	13.115
43	576.430,985 634.231,828	44	576.440,653 634.237,032	10.98	44	576.440,653 634.237,032	45	576.449,3 634.238,87	8.84	45	576.449,3 634.238,87	46	576.452,472 634.238,87	3.172
46	576.452,472 634.238,87	47	576.462,439 634.238,87	9.967	47	576.462,439 634.238,87	1	576.464,359 634.227,251	11.777					

\*\* Lungimile segmentelor sunt determinate în planul de proiecție Stereo 70 și sunt rotunjite la 1 milimetru.

\*\*\* Distanța dintre puncte este formată din segmente cumulate ce sunt mai mici decât valoarea 1 milimetru.



**DATE DESPRE IMOBILUL NR. 3077**

Oficiul de Cadastru și Publicitate Imobiliară NEAMT  
Biroul de Cadastru și Publicitate Imobiliară Targu-Neamt

**A. Partea I. Descrierea imobilului**

TEREN Intravilan

Adresa: Loc. Pluton, Str Agăpieni, Jud. Neamt

Nr. Crt	Nr cadastral Nr. topografic	Suprafața* (mp)	Observații / Referințe
A1		1.506	Sector cadastral:246 Teren imprejmuit;

**B. Partea II. Proprietari și acte**

Inscrieri privitoare la dreptul de proprietate și alte drepturi reale		Referințe
/		
Act Normativ nr. 7, din 13/03/1996 emis de GUVERNUL ROMÂNIEI;		
B1	Inscrierea provizorie, drept de PROPRIETATE, dobandit prin Lege, cota actuala 1/1, cota initiala 1/1 1) COMUNA PIPIRIG, CIF:99999999999999, PROPRIETAR NEIDENTIFICAT	A1

**C. Partea III. SARCINI .**

Inscrieri privind dezmembramintele dreptului de proprietate, drepturi reale de garanție și sarcini	Referințe
NU SUNT	

## Anexa Nr. 1 La Partea I

## Teren

Nr cadastral	Suprafața (mp)*	Observații / Referințe
	1.506	

\* Suprafața este determinată în planul de proiecție Stereo 70.

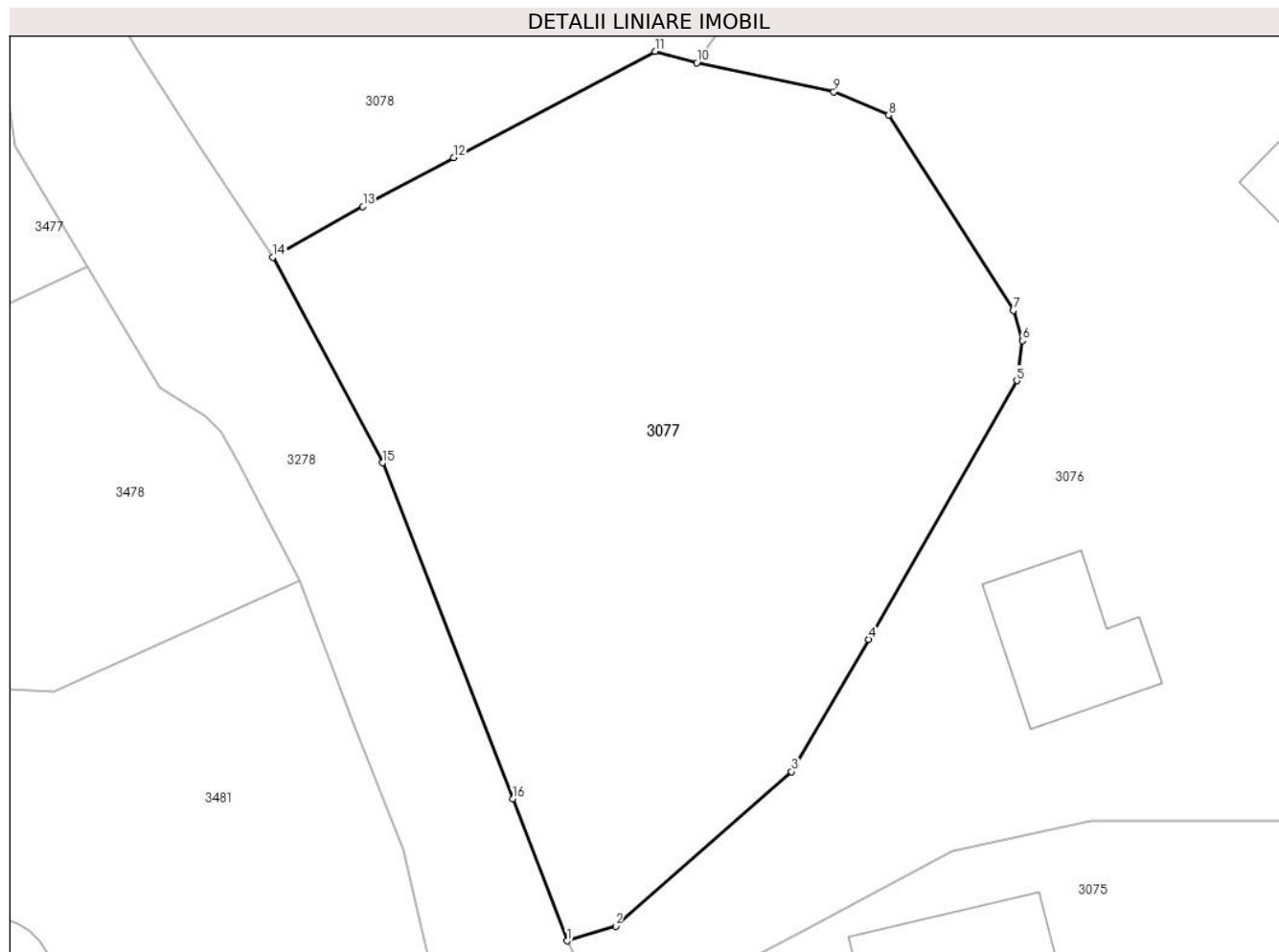

## Date referitoare la teren

Crt	Categorie folosință	Intra vilan	Suprafața (mp)	Tarla	Parcelă	Nr. topo	Observații / Referințe
1	faneata	DA	1.506	-	-	-	

## Lungime Segmente

1) Valorile lungimilor segmentelor sunt obținute din proiecție în plan.

Punct început	X / Y	Punct sfârșit	X / Y	Lungime segment (** (m)
1	576.416,708 634.231,444	2	576.419,734 634.232,357	3.161
2	576.419,734 634.232,357	3	576.430,68 634.241,962	14.563
3	576.430,68 634.241,962	4	576.435,486 634.250,196	9.534
4	576.435,486 634.250,196	5	576.444,704 634.266,285	18.543
5	576.444,704 634.266,285	6	576.445,036 634.268,776	2.513

Punct început	X / Y	Punct sfârșit	X / Y	Lungime segment (** (m)
6	576.445,036 634.268,776	7	576.444,489 634.270,651	1.953
7	576.444,489 634.270,651	8	576.436,728 634.282,814	14.428
8	576.436,728 634.282,814	9	576.433,309 634.284,254	3.71
9	576.433,309 634.284,254	10	576.424,778 634.286,06	8.72
10	576.424,778 634.286,06	11	576.422,181 634.286,773	2.693
11	576.422,181 634.286,773	12	576.409,649 634.280,16	14.17
12	576.409,649 634.280,16	13	576.403,999 634.277,111	6.42
13	576.403,999 634.277,111	14	576.398,411 634.273,976	6.407
14	576.398,411 634.273,976	15	576.405,213 634.261,185	14.487
15	576.405,213 634.261,185	16	576.413,321 634.240,283	22.419
16	576.413,321 634.240,283	1	576.416,708 634.231,444	9.466

\*\* Lungimile segmentelor sunt determinate în planul de proiecție Stereo 70 și sunt rotunjite la 1 milimetru.

\*\*\* Distanța dintre puncte este formată din segmente cumulate ce sunt mai mici decât valoarea 1 milimetru.





**DATE DESPRE IMOBILUL NR. 3078**

Oficiul de Cadastru și Publicitate Imobiliară NEAMT  
Biroul de Cadastru și Publicitate Imobiliară Targu-Neamt

**A. Partea I. Descrierea imobilului**

TEREN Intravilan

Adresa: Loc. Pluton, Str Agăpieni, Jud. Neamt

Nr. Crt	Nr cadastral Nr. topografic	Suprafața* (mp)	Observații / Referințe
A1		4.718	Sector cadastral:246 Teren imprejmuit;

**B. Partea II. Proprietari și acte**

Inscrieri privitoare la dreptul de proprietate și alte drepturi reale		Referințe
/		
Act Normativ nr. 7, din 13/03/1996 emis de GUVERNUL ROMANIEI;		
B1	Inscrierea provizorie, drept de PROPRIETATE, dobandit prin Lege, cota actuala 1/1, cota initiala 1/1 1) COMUNA PIPIRIG, CIF:99999999999999, PROPRIETAR NEIDENTIFICAT	A1

**C. Partea III. SARCINI .**

Inscrieri privind dezmembramintele dreptului de proprietate, drepturi reale de garanție și sarcini	Referințe
NU SUNT	

## Anexa Nr. 1 La Partea I

## Teren

Nr cadastral	Suprafața (mp)*	Observații / Referințe
	4.718	

\* Suprafața este determinată în planul de proiecție Stereo 70.

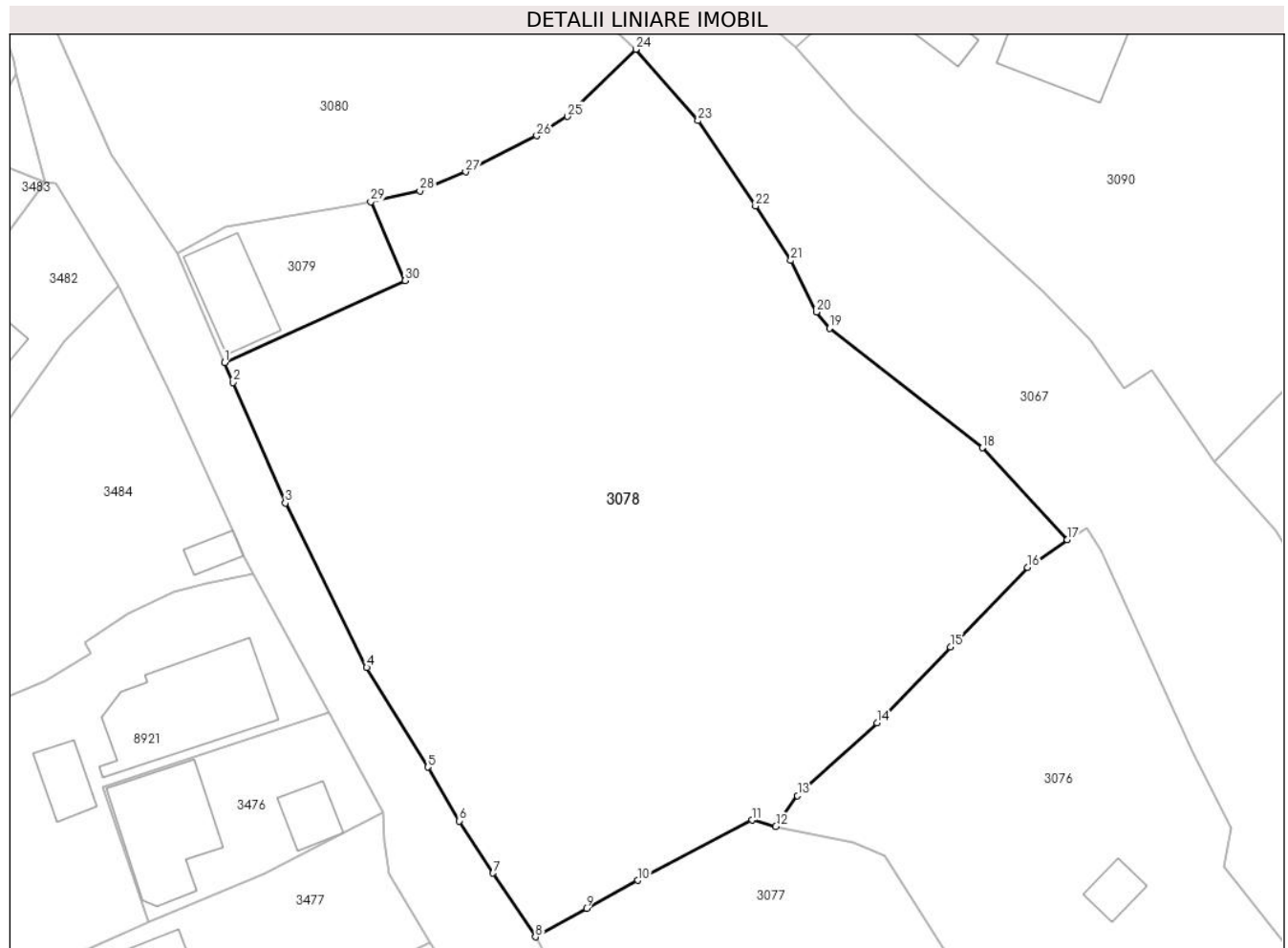

## Date referitoare la teren

Crt	Categorie folosință	Intravilan	Suprafața (mp)	Tarla	Parcelă	Nr. topo	Observații / Referințe
1	faneata	DA	4.718	-	-	-	

## Lungime Segmente

1) Valorile lungimilor segmentelor sunt obținute din proiecție în plan.

Punct început	X / Y	Punct sfârșit	X / Y	Lungime segment (** (m)
1	576.364,306 634.336,881	2	576.365,226 634.334,745	2.326
3	576.370,974 634.321,509	4	576.379,891 634.303,489	20.106
5	576.386,594 634.292,582	6	576.390,068 634.286,679	6.849
7	576.393,753 634.280,97	8	576.398,411 634.273,976	8.403
9	576.403,999 634.277,111	10	576.409,649 634.280,16	6.42

Punct început	X / Y	Punct sfârșit	X / Y	Lungime segment (** (m)
2	576.365,226 634.334,745	3	576.370,974 634.321,509	14.43
4	576.379,891 634.303,489	5	576.386,594 634.292,582	12.802
6	576.390,068 634.286,679	7	576.393,753 634.280,97	6.795
8	576.398,411 634.273,976	9	576.403,999 634.277,111	6.407
10	576.409,649 634.280,16	11	576.422,181 634.286,773	14.17

Punct început	X / Y	Punct sfârșit	X / Y	Lungime segment (** (m)
11	576.422,181 634.286,773	12	576.424,778 634.286,06	2.693
13	576.427,143 634.289,45	14	576.435,879 634.297,42	11.825
15	576.443,92 634.305,761	16	576.452,377 634.314,467	12.137
17	576.456,755 634.317,506	18	576.447,454 634.327,558	13.695
19	576.430,659 634.340,671	20	576.429,232 634.342,439	2.272
21	576.426,41 634.348,094	22	576.422,543 634.354,056	7.106
23	576.416,235 634.363,411	24	576.409,414 634.371,225	10.372
25	576.401,932 634.363,873	26	576.398,557 634.361,753	3.986
27	576.390,751 634.357,786	28	576.385,727 634.355,71	5.436
29	576.380,35 634.354,503	30	576.384,135 634.345,887	9.411

Punct început	X / Y	Punct sfârșit	X / Y	Lungime segment (** (m)
12	576.424,778 634.286,06	13	576.427,143 634.289,45	4.133
14	576.435,879 634.297,42	15	576.443,92 634.305,761	11.586
16	576.452,377 634.314,467	17	576.456,755 634.317,506	5.329
18	576.447,454 634.327,558	19	576.430,659 634.340,671	21.308
20	576.429,232 634.342,439	21	576.426,41 634.348,094	6.32
22	576.422,543 634.354,056	23	576.416,235 634.363,411	11.283
24	576.409,414 634.371,225	25	576.401,932 634.363,873	10.49
26	576.398,557 634.361,753	27	576.390,751 634.357,786	8.756
28	576.385,727 634.355,71	29	576.380,35 634.354,503	5.511
30	576.384,135 634.345,887	1	576.364,306 634.336,881	21.778

\*\* Lungimile segmentelor sunt determinate în planul de proiecție Stereo 70 și sunt rotunjite la 1 milimetru.

\*\*\* Distanța dintre puncte este formată din segmente cumulate ce sunt mai mici decât valoarea 1 milimetru.



**DATE DESPRE IMOBILUL NR. 3079**

Oficiul de Cadastru și Publicitate Imobiliară NEAMT  
Biroul de Cadastru și Publicitate Imobiliară Targu-Neamt

**A. Partea I. Descrierea imobilului**

TEREN Intravilan

Adresa: Loc. Pluton, Str Agăpieni, Jud. Neamt

Nr. Crt	Nr cadastral Nr. topografic	Suprafața* (mp)	Observații / Referințe
A1	51189	260	Sector cadastral:246 Teren imprejmuit;

**Construcții**

Crt	Nr cadastral Nr. topografic	Adresa	Observații / Referințe
A1.1		Loc. Pluton, Str Agăpieni, Jud. Neamt	Nr. niveluri:1; S. construita la sol:76 mp;

**B. Partea II. Proprietari și acte**

Inscrieri privitoare la dreptul de proprietate și alte drepturi reale		Referințe
<b>15582 / 13/09/2013</b>		
Act Notarial nr. Contract de vânzare aut. sub nr.578, din 12/09/2013 emis de NP Andronache Laura;		
B1	Intabulare, drept de PROPRIETATE, dobandit prin Conventie, cota actuala 1/1, cota initiala 1/1 1) RAHĂU MARIETA 2) RAHĂU DOREL, soți	A1
<b>23041 / 19/09/2014</b>		
Act Administrativ nr. 900 - referat privind repositionare imobile, din 16/09/2014 emis de OCPI Neamt - Serviciul cadastru;		
B2	Se actualizeaza inscrierea in cartea funciara conform documentatiei cadastrale, in sensul repositionarii imobilului, deoarece s-a constatat o neconcordanta virtuala, intre imobilul descris sub A1 si imobilul a carei documentatie cadastrala a fost depusa spre avizare si inregistrata sub nr. 19933/2014, cu termen de solutionare 19.08.2014, cu privire la datele referitoare la amplasamentul imobilului, care sunt eronate, coordonatele corecte fiind prezentate in dosarul de repositionare intocmit de Baltatescu Adrian.	A1
/		
Act Administrativ nr. 17408, din 01/11/2023 emis de PRIMARIA COMUNEI PIPIRIG;		
B3	Intabulare, drept de PROPRIETATE, dobandit prin Lege, cota actuala 1/1, cota initiala 1/1 1) RAHĂU MARIETA 2) RAHĂU DOREL	A1.1

**C. Partea III. SARCINI .**

Inscrieri privind dezmembramintele dreptului de proprietate, drepturi reale de garanție și sarcini	Referințe
NU SUNT	

## Anexa Nr. 1 La Partea I

## Teren

Nr cadastral	Suprafața (mp)*	Observații / Referințe
51189	260	

\* Suprafața este determinată în planul de proiecție Stereo 70.

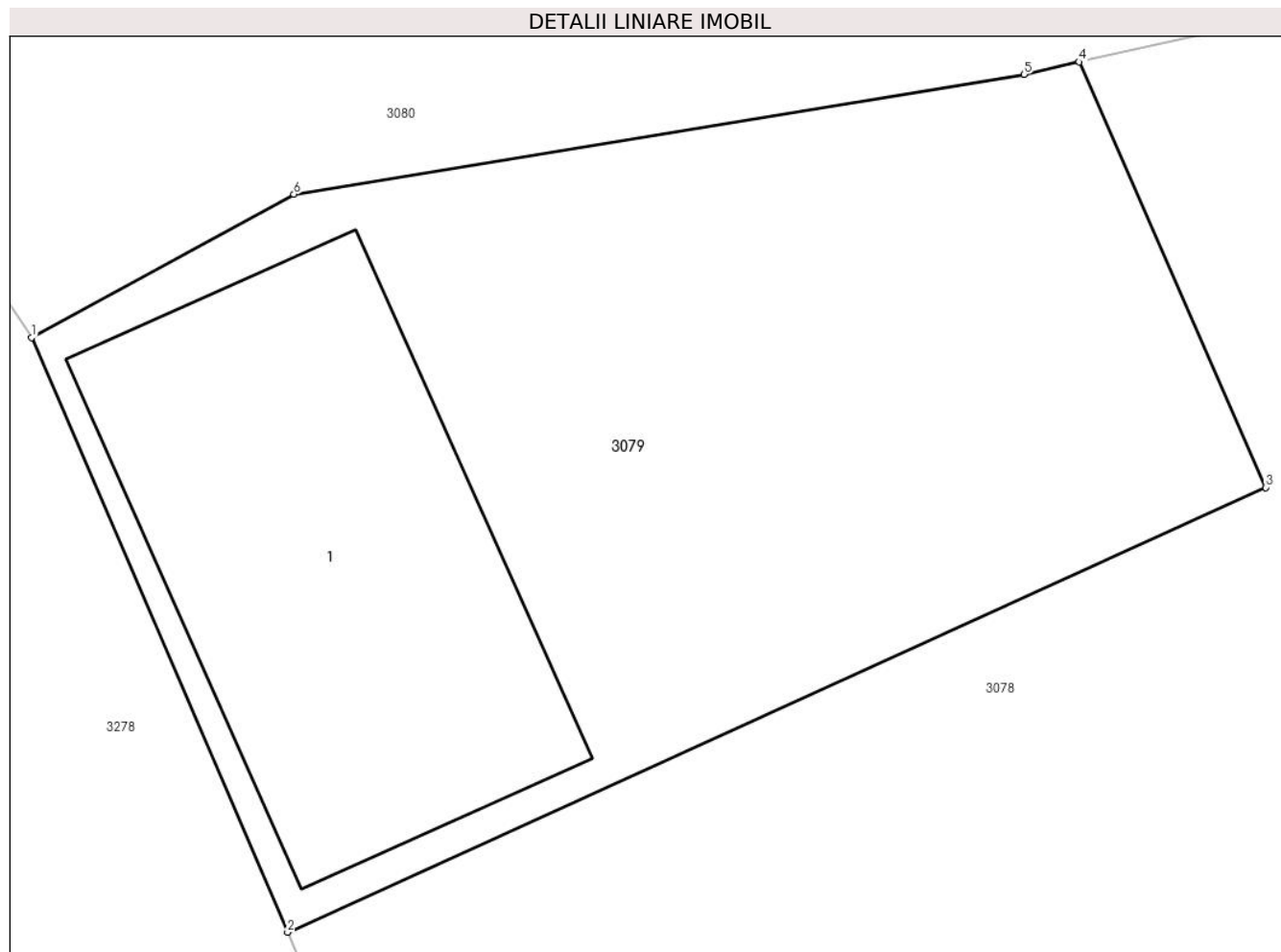

## Date referitoare la teren

Crt	Categorie folosință	Intravilan	Suprafața (mp)	Tarla	Parcelă	Nr. topo	Observații / Referințe
1	curți constructii	DA	260	-	-	-	

## Date referitoare la construcții

Crt	Număr	Destinație construcție	Supraf. (mp)	Situație juridică	Observații / Referințe
A1.1		constructii anexa	76	Cu acte	Nr. niveluri:1; S. construita la sol:76 mp;

## Lungime Segmente

1) Valorile lungimilor segmentelor sunt obținute din proiecție în plan.

Punct început	X / Y	Punct sfârșit	X / Y	Lungime segment (** (m)
1	576.359,12 634.348,925	2	576.364,306 634.336,881	13.113
2	576.364,306 634.336,881	3	576.384,135 634.345,887	21.778
3	576.384,135 634.345,887	4	576.380,35 634.354,503	9.411
4	576.380,35 634.354,503	5	576.379,236 634.354,253	1.142

Punct început	X / Y	Punct sfârșit	X / Y	Lungime segment (** (m)
5	576.379,236 634.354,253	6	576.364,433 634.351,823	15.001
6	576.364,433 634.351,823	1	576.359,12 634.348,925	6.052

\*\* Lungimile segmentelor sunt determinate în planul de proiecție Stereo 70 și sunt rotunjite la 1 milimetru.

\*\*\* Distanța dintre puncte este formată din segmente cumulate ce sunt mai mici decât valoarea 1 milimetru.





**DATE DESPRE IMOBILUL NR. 3080**

Oficiul de Cadastru și Publicitate Imobiliară NEAMT  
Biroul de Cadastru și Publicitate Imobiliară Targu-Neamt

**A. Partea I. Descrierea imobilului**

TEREN Intravilan

Adresa: Loc. Pluton, Str Agăpieni, Jud. Neamt

Nr. Crt	Nr cadastral Nr. topografic	Suprafața* (mp)	Observații / Referințe
A1		2.682	Sector cadastral:246 Teren imprejmuit;

**B. Partea II. Proprietari și acte**

Inscrieri privitoare la dreptul de proprietate și alte drepturi reale		Referințe
/		
Act Administrativ nr. 7743, din 28/04/2023 emis de PRIMARIA COMUNEI PIPIRIG;		
B1	Inscrierea posesiei, drept de PROPRIETATE, dobandit prin Lege, cota actuala 1/1, cota initiala 1/1 1) COJOCARIU ELENA	A1

**C. Partea III. SARCINI .**

Inscrieri privind dezmembramintele dreptului de proprietate, drepturi reale de garanție și sarcini	Referințe
NU SUNT	

## Anexa Nr. 1 La Partea I

## Teren

Nr cadastral	Suprafața (mp)*	Observații / Referințe
	2.682	

\* Suprafața este determinată în planul de proiecție Stereo 70.

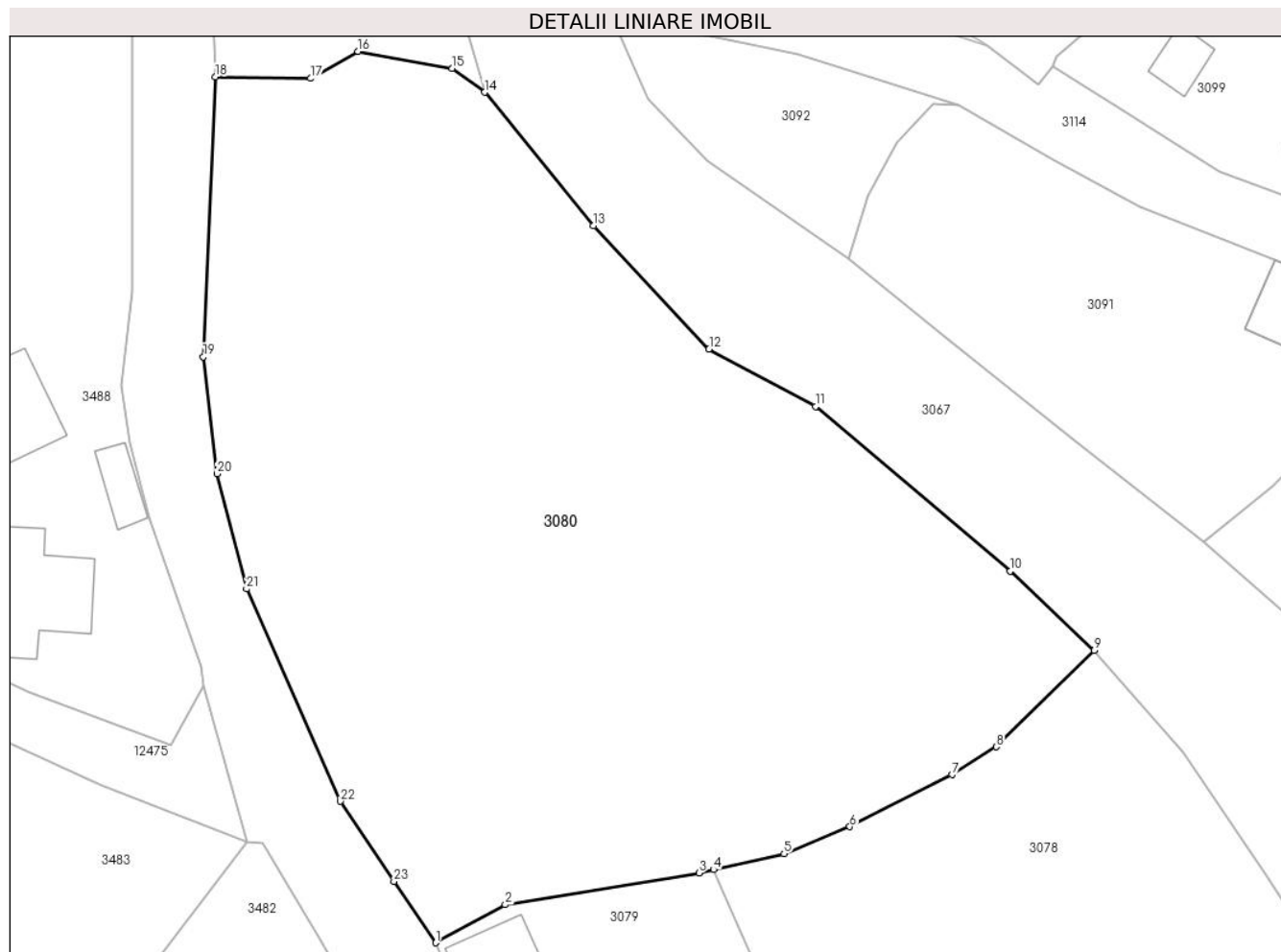

## Date referitoare la teren

Crt	Categorie folosință	Intravilan	Suprafața (mp)	Tarla	Parcelă	Nr. topo	Observații / Referințe
1	faneata	DA	2.682	-	-	-	

## Lungime Segmente

1) Valorile lungimilor segmentelor sunt obținute din proiecție în plan.

Punct început	X / Y	Punct sfârșit	X / Y	Lungime segment (** (m)
1	576.359,12 634.348,925	2	576.364,433 634.351,823	6.052
3	576.379,236 634.354,253	4	576.380,35 634.354,503	1.142
5	576.385,727 634.355,71	6	576.390,751 634.357,786	5.436
7	576.398,557 634.361,753	8	576.401,932 634.363,873	3.986
9	576.409,414 634.371,225	10	576.403,017 634.377,284	8.811

Punct început	X / Y	Punct sfârșit	X / Y	Lungime segment (** (m)
2	576.364,433 634.351,823	3	576.379,236 634.354,253	15.001
4	576.380,35 634.354,503	5	576.385,727 634.355,71	5.511
6	576.390,751 634.357,786	7	576.398,557 634.361,753	8.756
8	576.401,932 634.363,873	9	576.409,414 634.371,225	10.49
10	576.403,017 634.377,284	11	576.388,128 634.389,822	19.465

Punct început	X / Y	Punct sfârșit	X / Y	Lungime segment (** (m)
11	576.388,128 634.389,822	12	576.380,003 634.394,21	9.234
13	576.371,174 634.403,625	14	576.362,866 634.413,808	13.142
15	576.360,386 634.415,615	16	576.353,194 634.416,924	7.31
17	576.349,563 634.414,865	18	576.342,293 634.414,985	7.271
19	576.341,37 634.393,63	20	576.342,416 634.384,713	8.978
21	576.344,668 634.375,923	22	576.351,835 634.359,715	17.722
23	576.355,94 634.353,589	1	576.359,12 634.348,925	5.645

Punct început	X / Y	Punct sfârșit	X / Y	Lungime segment (** (m)
12	576.380,003 634.394,21	13	576.371,174 634.403,625	12.907
14	576.362,866 634.413,808	15	576.360,386 634.415,615	3.068
16	576.353,194 634.416,924	17	576.349,563 634.414,865	4.174
18	576.342,293 634.414,985	19	576.341,37 634.393,63	21.375
20	576.342,416 634.384,713	21	576.344,668 634.375,923	9.074
22	576.351,835 634.359,715	23	576.355,94 634.353,589	7.374

\*\* Lungimile segmentelor sunt determinate în planul de proiecție Stereo 70 și sunt rotunjite la 1 milimetru.

\*\*\* Distanța dintre puncte este formată din segmente cumulate ce sunt mai mici decât valoarea 1 milimetru.

