

**DATE DESPRE IMOBILUL NR. 3308**

Oficiul de Cadastru și Publicitate Imobiliară NEAMT
Biroul de Cadastru și Publicitate Imobiliară Targu-Neamt

A. Partea I. Descrierea imobilului

TEREN Intravilan

Adresa: Loc. Pluton, Str Cujbeni, Jud. Neamt, si extravilan UAT Pipirig

| Nr. Crt | Nr cadastral Nr. topografic | Suprafața* (mp) | Observații / Referințe |
|---------|-----------------------------|-----------------|--|
| A1 | | 1.911 | Sector cadastral:248 Teren neimprejmuit; |

B. Partea II. Proprietari și acte

| Inscrieri privitoare la dreptul de proprietate și alte drepturi reale | | Referințe |
|---|---|-----------|
| / | | |
| Act Normativ nr. 7, din 13/03/1996 emis de GUVERNUL ROMÂNIEI; | | |
| B1 | Inscrierea provizorie, drept de PROPRIETATE, dobandit prin Lege, cota actuala 1/1, cota initiala 1/1 1) COMUNA PIPIRIG, CIF:99999999999999, PROPRIETAR NEIDENTIFICAT | A1 |

C. Partea III. SARCINI .

| Inscrieri privind dezmembramintele dreptului de proprietate, drepturi reale de garanție și sarcini | Referințe |
|--|-----------|
| NU SUNT | |

Anexa Nr. 1 La Partea I

Teren

| Nr cadastral | Suprafața (mp)* | Observații / Referințe |
|--------------|-----------------|------------------------|
| | 1.911 | |

* Suprafața este determinată în planul de proiecție Stereo 70.

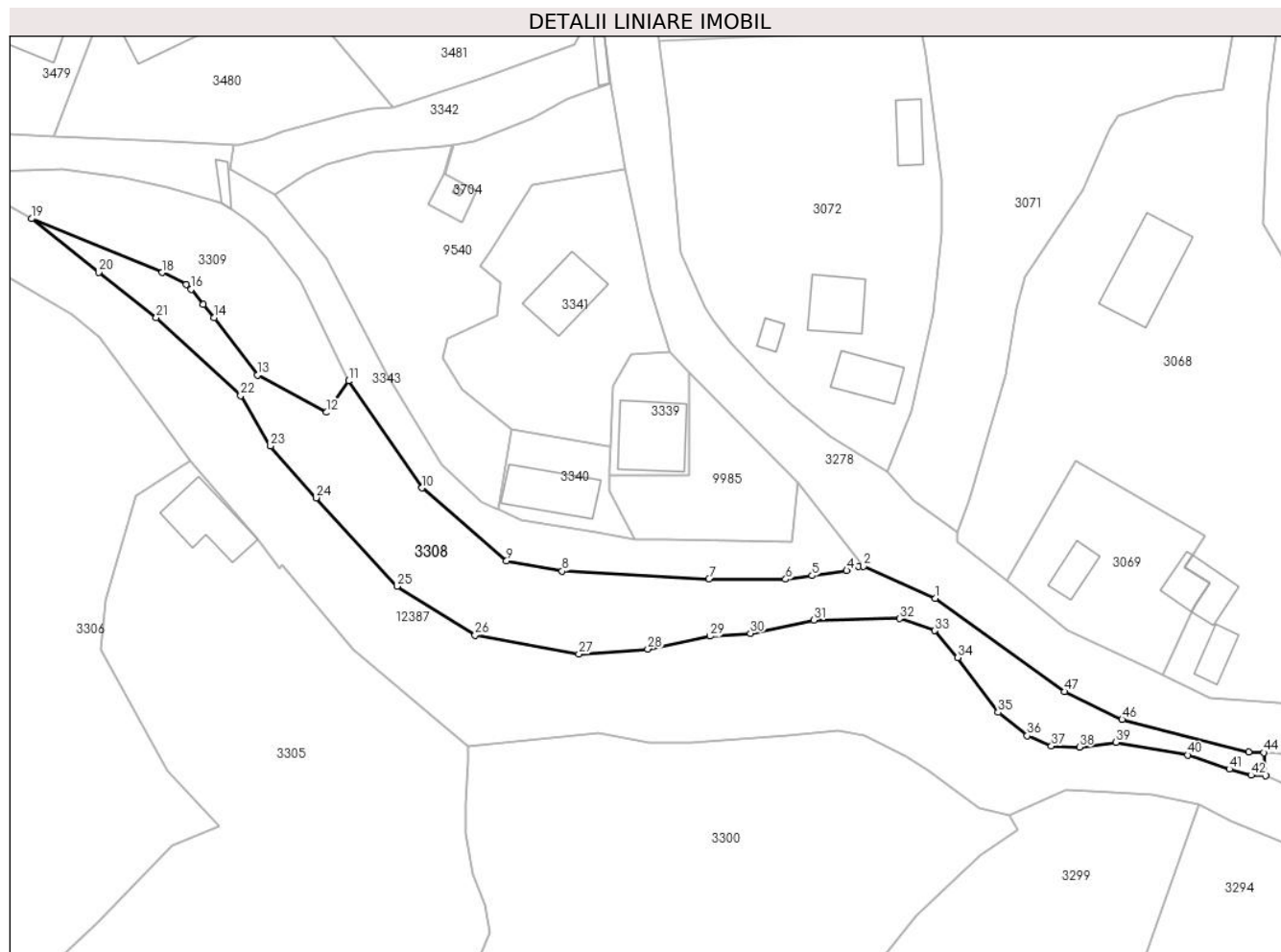

Date referitoare la teren

| Crt | Categorie folosință | Intravilan | Suprafața (mp) | Tarla | Parcelă | Nr. topo | Observații / Referințe |
|-----|---------------------|------------|----------------|-------|---------|----------|------------------------|
| 1 | faneata | DA | 470 | - | - | - | |
| 2 | neproductiv | DA | 1.441 | - | - | - | |

Lungime Segmente

1) Valorile lungimilor segmentelor sunt obținute din proiecție în plan.

| Punct început | X / Y | Punct sfârșit | X / Y | Lungime segment | Punct început | X / Y | Punct sfârșit | X / Y | Lungime segment | Punct început | X / Y | Punct sfârșit | X / Y | Lungime segment |
|---------------|----------------------------|---------------|----------------------------|-----------------|---------------|----------------------------|---------------|----------------------------|-----------------|---------------|----------------------------|---------------|----------------------------|-----------------|
| 1 | 576.469,364 634.099,588 | 2 | 576.457,764 634.104,723 | 12.686 | 2 | 576.457,764 634.104,723 | 3 | 576.456,939 634.104,786 | 0.827 | 3 | 576.456,939 634.104,786 | 4 | 576.455,056 634.104,055 | 2.02 |
| 4 | 576.455,056 634.104,055 | 5 | 576.449,473 634.103,259 | 5.639 | 5 | 576.449,473 634.103,259 | 6 | 576.445,206 634.102,651 | 4.31 | 6 | 576.445,206 634.102,651 | 7 | 576.432,818 634.102,709 | 12.388 |
| 7 | 576.432,818 634.102,709 | 8 | 576.409,158 634.103,98 | 23.694 | 8 | 576.409,158 634.103,98 | 9 | 576.400,191 634.105,664 | 9.124 | 9 | 576.400,191 634.105,664 | 10 | 576.386,565 634.117,361 | 17.958 |
| 10 | 576.386,565 634.117,361 | 11 | 576.374,697 634.134,619 | 20.945 | 11 | 576.374,697 634.134,619 | 12 | 576.371,155 634.129,549 | 6.185 | 12 | 576.371,155 634.129,549 | 13 | 576.359,988 634.135,571 | 12.687 |
| 13 | 576.359,988 634.135,571 | 14 | 576.353,04 634.144,81 | 11.56 | 14 | 576.353,04 634.144,81 | 15 | 576.351,206 634.146,928 | 2.802 | 15 | 576.351,206 634.146,928 | 16 | 576.349,269 634.149,361 | 3.11 |

| Punct început | X / Y | Punct sfârșit | X / Y | Lungime segment | Punct început | X / Y | Punct sfârșit | X / Y | Lungime segment | Punct început | X / Y | Punct sfârșit | X / Y | Lungime segment |
|---------------|----------------------------|---------------|----------------------------|-----------------|---------------|----------------------------|---------------|----------------------------|-----------------|---------------|----------------------------|---------------|----------------------------|-----------------|
| 16 | 576.349,269 634.149,361 | 17 | 576.348,524 634.150,16 | 1.092 | 17 | 576.348,524 634.150,16 | 18 | 576.344,635 634.152,063 | 4.33 | 18 | 576.344,635 634.152,063 | 19 | 576.323,581 634.160,753 | 22.777 |
| 19 | 576.323,581 634.160,753 | 20 | 576.334,38 634.152,099 | 13.839 | 20 | 576.334,38 634.152,099 | 21 | 576.343,671 634.144,791 | 11.821 | 21 | 576.343,671 634.144,791 | 22 | 576.357,281 634.132,259 | 18.501 |
| 22 | 576.357,281 634.132,259 | 23 | 576.362,108 634.124,134 | 9.451 | 23 | 576.362,108 634.124,134 | 24 | 576.369,487 634.115,796 | 11.134 | 24 | 576.369,487 634.115,796 | 25 | 576.382,513 634.101,523 | 19.323 |
| 25 | 576.382,513 634.101,523 | 26 | 576.395,121 634.093,674 | 14.852 | 26 | 576.395,121 634.093,674 | 27 | 576.411,852 634.090,593 | 17.012 | 27 | 576.411,852 634.090,593 | 28 | 576.422,956 634.091,429 | 11.135 |
| 28 | 576.422,956 634.091,429 | 29 | 576.433,017 634.093,485 | 10.269 | 29 | 576.433,017 634.093,485 | 30 | 576.439,501 634.093,957 | 6.501 | 30 | 576.439,501 634.093,957 | 31 | 576.449,727 634.096,098 | 10.448 |
| 31 | 576.449,727 634.096,098 | 32 | 576.463,562 634.096,338 | 13.837 | 32 | 576.463,562 634.096,338 | 33 | 576.469,27 634.094,383 | 6.034 | 33 | 576.469,27 634.094,383 | 34 | 576.472,986 634.090,056 | 5.704 |
| 34 | 576.472,986 634.090,056 | 35 | 576.479,469 634.081,213 | 10.965 | 35 | 576.479,469 634.081,213 | 36 | 576.484,18 634.077,471 | 6.016 | 36 | 576.484,18 634.077,471 | 37 | 576.488,071 634.075,794 | 4.237 |
| 37 | 576.488,071 634.075,794 | 38 | 576.492,571 634.075,641 | 4.503 | 38 | 576.492,571 634.075,641 | 39 | 576.498,504 634.076,409 | 5.983 | 39 | 576.498,504 634.076,409 | 40 | 576.510,046 634.074,337 | 11.727 |
| 40 | 576.510,046 634.074,337 | 41 | 576.516,757 634.072,092 | 7.077 | 41 | 576.516,757 634.072,092 | 42 | 576.520,27 634.071,088 | 3.654 | 42 | 576.520,27 634.071,088 | 43 | 576.522,628 634.071,045 | 2.358 |
| 43 | 576.522,628 634.071,045 | 44 | 576.522,287 634.074,745 | 3.716 | 44 | 576.522,287 634.074,745 | 45 | 576.519,871 634.074,847 | 2.418 | 45 | 576.519,871 634.074,847 | 46 | 576.499,459 634.080,069 | 21.069 |
| 46 | 576.499,459 634.080,069 | 47 | 576.490,208 634.084,553 | 10.28 | 47 | 576.490,208 634.084,553 | 1 | 576.469,364 634.099,588 | 25.701 | | | | | |

** Lungimile segmentelor sunt determinate în planul de proiecție Stereo 70 și sunt rotunjite la 1 milimetru.

*** Distanța dintre puncte este formată din segmente cumulate ce sunt mai mici decât valoarea 1 milimetru.

**DATE DESPRE IMOBILUL NR. 3309**

Oficiul de Cadastru și Publicitate Imobiliară NEAMT
Biroul de Cadastru și Publicitate Imobiliară Targu-Neamt

A. Partea I. Descrierea imobilului

TEREN Intravilan

Adresa: Loc. Pluton, Str Slatinei, Jud. Neamt

| Nr. Crt | Nr cadastral Nr. topografic | Suprafața* (mp) | Observații / Referințe |
|---------|-----------------------------|-----------------|--|
| A1 | | 810 | Sector cadastral:248 Teren neimprejmuit; |

B. Partea II. Proprietari și acte

| Inscrieri privitoare la dreptul de proprietate și alte drepturi reale | | Referințe |
|---|---|-----------|
| / | | |
| Act Administrativ nr. 11298, din 06/07/2023 emis de PRIMARIA COMUNEI PIPIRIG; | | |
| B1 | Inscrierea posesiei, drept de PROPRIETATE, dobandit prin Lege, cota actuala 1/1, cota initiala 1/1 1) RAHĂU VASILE 2) RAHĂU MARIA, - soti | A1 |

C. Partea III. SARCINI .

| Inscrieri privind dezmembramintele dreptului de proprietate, drepturi reale de garanție și sarcini | Referințe |
|--|-----------|
| NU SUNT | |

Anexa Nr. 1 La Partea I

Teren

| Nr cadastral | Suprafața (mp)* | Observații / Referințe |
|--------------|-----------------|------------------------|
| | 810 | |

* Suprafața este determinată în planul de proiecție Stereo 70.

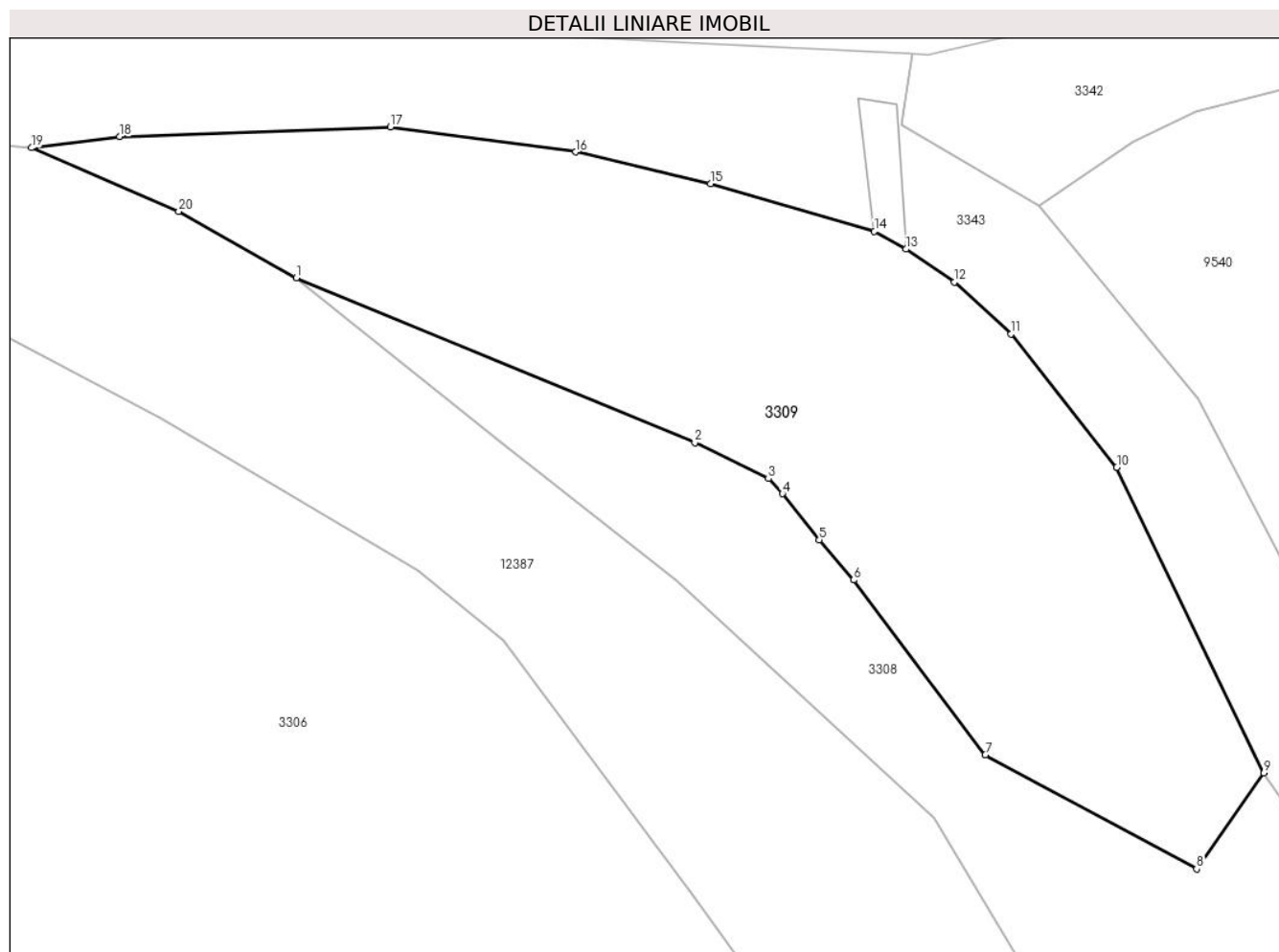

Date referitoare la teren

| Crt | Categorie folosință | Intravilan | Suprafața (mp) | Tarla | Parcelă | Nr. topo | Observații / Referințe |
|-----|---------------------|------------|----------------|-------|---------|----------|------------------------|
| 1 | faneata | DA | 810 | - | - | - | |

Lungime Segmente

1) Valorile lungimilor segmentelor sunt obținute din proiecție în plan.

| Punct început | X / Y | Punct sfârșit | X / Y | Lungime segment (** (m) |
|---------------|----------------------------|---------------|----------------------------|-------------------------|
| 1 | 576.323,581 634.160,753 | 2 | 576.344,635 634.152,063 | 22.777 |
| 2 | 576.344,635 634.152,063 | 3 | 576.348,524 634.150,16 | 4.33 |
| 3 | 576.348,524 634.150,16 | 4 | 576.349,269 634.149,361 | 1.092 |
| 4 | 576.349,269 634.149,361 | 5 | 576.351,206 634.146,928 | 3.11 |
| 5 | 576.351,206 634.146,928 | 6 | 576.353,04 634.144,81 | 2.802 |

| Punct început | X / Y | Punct sfârşit | X / Y | Lungime segment (** (m) |
|---------------|----------------------------|---------------|----------------------------|-------------------------|
| 6 | 576.353,04 634.144,81 | 7 | 576.359,988 634.135,571 | 11.56 |
| 7 | 576.359,988 634.135,571 | 8 | 576.371,155 634.129,549 | 12.687 |
| 8 | 576.371,155 634.129,549 | 9 | 576.374,697 634.134,619 | 6.185 |
| 9 | 576.374,697 634.134,619 | 10 | 576.366,936 634.150,76 | 17.91 |
| 10 | 576.366,936 634.150,76 | 11 | 576.361,344 634.157,787 | 8.98 |
| 11 | 576.361,344 634.157,787 | 12 | 576.358,343 634.160,534 | 4.068 |
| 12 | 576.358,343 634.160,534 | 13 | 576.355,79 634.162,273 | 3.089 |
| 13 | 576.355,79 634.162,273 | 14 | 576.354,127 634.163,221 | 1.914 |
| 14 | 576.354,127 634.163,221 | 15 | 576.345,471 634.165,729 | 9.012 |
| 15 | 576.345,471 634.165,729 | 16 | 576.338,346 634.167,411 | 7.321 |
| 16 | 576.338,346 634.167,411 | 17 | 576.328,548 634.168,723 | 9.885 |
| 17 | 576.328,548 634.168,723 | 18 | 576.314,26 634.168,212 | 14.297 |
| 18 | 576.314,26 634.168,212 | 19 | 576.309,596 634.167,627 | 4.701 |
| 19 | 576.309,596 634.167,627 | 20 | 576.317,374 634.164,274 | 8.47 |
| 20 | 576.317,374 634.164,274 | 1 | 576.323,581 634.160,753 | 7.136 |

** Lungimile segmentelor sunt determinate în planul de proiecţie Stereo 70 şi sunt rotunjite la 1 milimetru.

*** Distanţa dintre puncte este formată din segmente cumulate ce sunt mai mici decât valoarea 1 milimetru.

**DATE DESPRE IMOBILUL NR. 10048**

Oficiul de Cadastru și Publicitate Imobiliară NEAMT
Biroul de Cadastru și Publicitate Imobiliară Targu-Neamt

A. Partea I. Descrierea imobilului

TEREN Extravilan

Adresa: Jud. Neamt

| Nr. Crt | Nr cadastral Nr. topografic | Suprafața* (mp) | Observații / Referințe |
|---------|-----------------------------|-----------------|--|
| A1 | 54595 | 243 | Sector cadastral:248 Teren neimpregmuit; |

B. Partea II. Proprietari și acte

| Inscrieri privitoare la dreptul de proprietate și alte drepturi reale | Referințe |
|---|-----------|
| 17779 / 06/07/2023 | |
| Act Administrativ nr. Hotărâre nr. 33, din 30/03/2023 emis de Comuna Pipirig (Hotarare Consiliu Local ; act administrativ nr Adeverința nr. 11257 din 04.07.2023, emis de Comuna Pipirig;act administrativ nr Certificat fiscal nr. 10731 din 23.06.2023, emis de Comuna Pipirig;act administrativ nr Adeverința nr. 6534/10 din 06.04.2023, emis de Comuna Pipirig); | |
| B1 | A1 |
| Intabulare, drept de PROPRIETATE, dobandit prin Lege, cota actuala 1/1, cota initiala 1/1 1) COMUNA PIPIRIG , CIF:2614228, domeniul privat | |

C. Partea III. SARCINI .

| Inscrieri privind dezmembramintele dreptului de proprietate, drepturi reale de garanție și sarcini | Referințe |
|--|-----------|
| NU SUNT | |

Anexa Nr. 1 La Partea I

Teren

| | | |
|--------------|-----------------|------------------------|
| Nr cadastral | Suprafața (mp)* | Observații / Referințe |
| 54595 | 243 | |

* Suprafața este determinată în planul de proiecție Stereo 70.

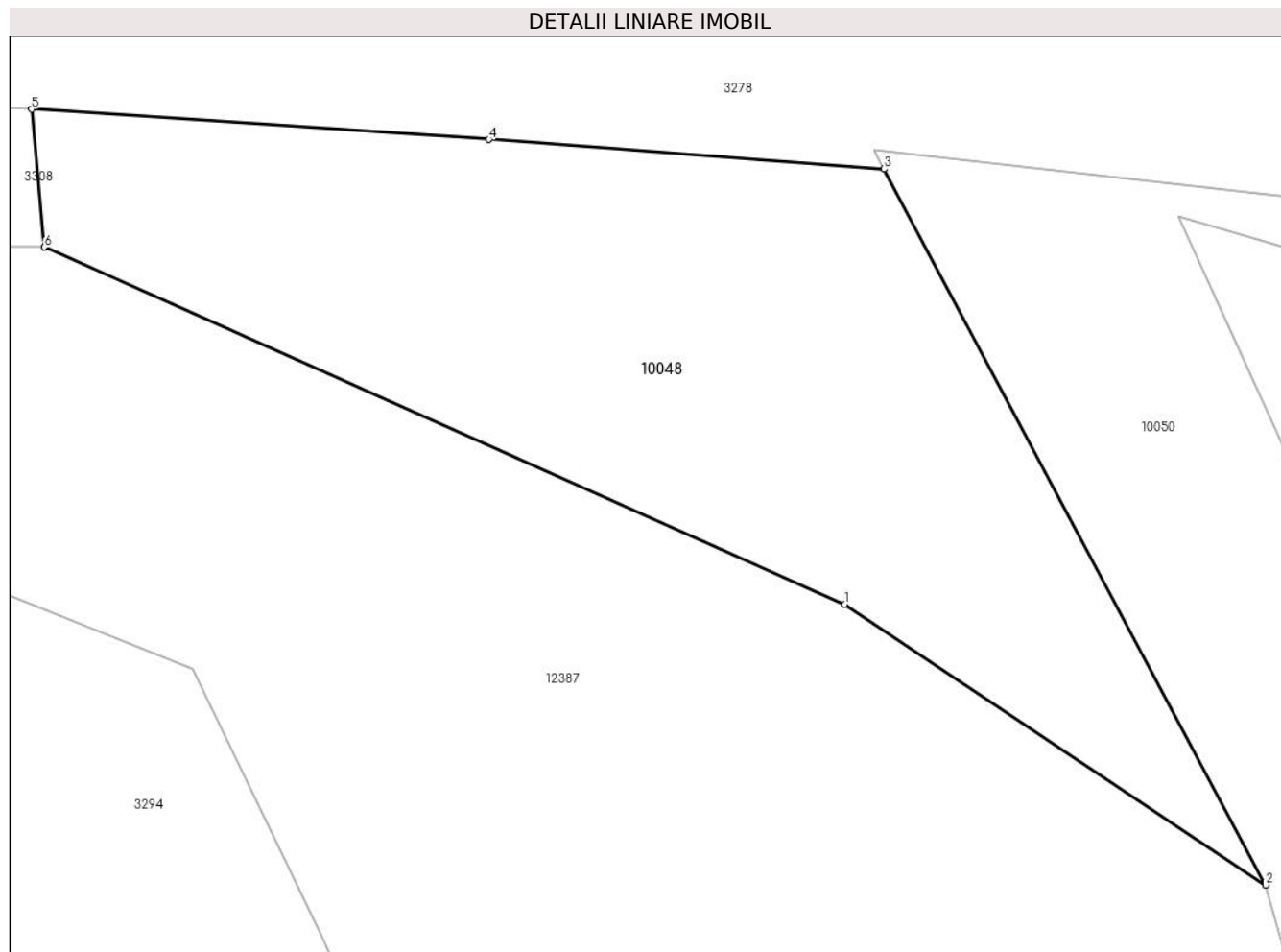

Date referitoare la teren

| Crt | Categorie folosință | Intra vilan | Suprafața (mp) | Tarla | Parcelă | Nr. topo | Observații / Referințe |
|-----|---------------------|-------------|----------------|-------|---------|----------|------------------------|
| 1 | neproductiv | NU | 243 | - | - | - | |

Lungime Segmente

1) Valorile lungimilor segmentelor sunt obținute din proiecție în plan.

| Punct început | X / Y | Punct sfârșit | X / Y | Lungime segment (** (m) |
|---------------|----------------------------|---------------|----------------------------|-------------------------|
| 1 | 576.544,111 634.061,466 | 2 | 576.555,415 634.053,946 | 13.577 |
| 2 | 576.555,415 634.053,946 | 3 | 576.545,161 634.073,142 | 21.763 |
| 3 | 576.545,161 634.073,142 | 4 | 576.534,564 634.073,932 | 10.626 |
| 4 | 576.534,564 634.073,932 | 5 | 576.522,288 634.074,745 | 12.303 |
| 5 | 576.522,288 634.074,745 | 6 | 576.522,628 634.071,045 | 3.716 |

| Punct început | X / Y | Punct sfârșit | X / Y | Lungime segment (** (m) |
|---------------|----------------------------|---------------|----------------------------|-------------------------|
| 6 | 576.522,628 634.071,045 | 1 | 576.544,111 634.061,466 | 23.522 |

** Lungimile segmentelor sunt determinate în planul de proiecție Stereo 70 și sunt rotunjite la 1 milimetru.

*** Distanța dintre puncte este formată din segmente cumulate ce sunt mai mici decât valoarea 1 milimetru.

**DATE DESPRE IMOBILUL NR. 10049**

Oficiul de Cadastru și Publicitate Imobiliară NEAMT
Biroul de Cadastru și Publicitate Imobiliară Targu-Neamt

A. Partea I. Descrierea imobilului

TEREN Extravilan

Adresa: Jud. Neamt

| Nr. Crt | Nr cadastral Nr. topografic | Suprafața* (mp) | Observații / Referințe |
|---------|-----------------------------|-----------------|--|
| A1 | 54588 | 508 | Sector cadastral:248 Teren neimpregmuit; |

B. Partea II. Proprietari și acte

| Inscrieri privitoare la dreptul de proprietate și alte drepturi reale | Referințe |
|---|-----------|
| 17775 / 06/07/2023 | |
| Act Administrativ nr. Hotărâre nr. 33, din 30/03/2023 emis de Comuna Pipirig (Hotarare de Consiliu Local ; act administrativ nr Adeverința nr. 6534/9 din 06.04.2023, emis de Comuna Pipirig;act administrativ nr Adeverința nr. 11255 din 04.07.2023, emis de Comuna Pipirig;act administrativ nr Certificat fiscal nr. 10731 din 23.06.2023, emis de Comuna Pipirig); | |
| B1 | A1 |
| Intabulare, drept de PROPRIETATE, dobandit prin Lege, cota actuala 1/1, cota initiala 1/1 1) COMUNA PIPIRIG , CIF:2614228, domeniul public | |

C. Partea III. SARCINI .

| Inscrieri privind dezmembramintele dreptului de proprietate, drepturi reale de garanție și sarcini | Referințe |
|--|-----------|
| NU SUNT | |

Anexa Nr. 1 La Partea I

Teren

| Nr cadastral | Suprafața (mp)* | Observații / Referințe |
|--------------|-----------------|------------------------|
| 54588 | 508 | |

* Suprafața este determinată în planul de proiecție Stereo 70.

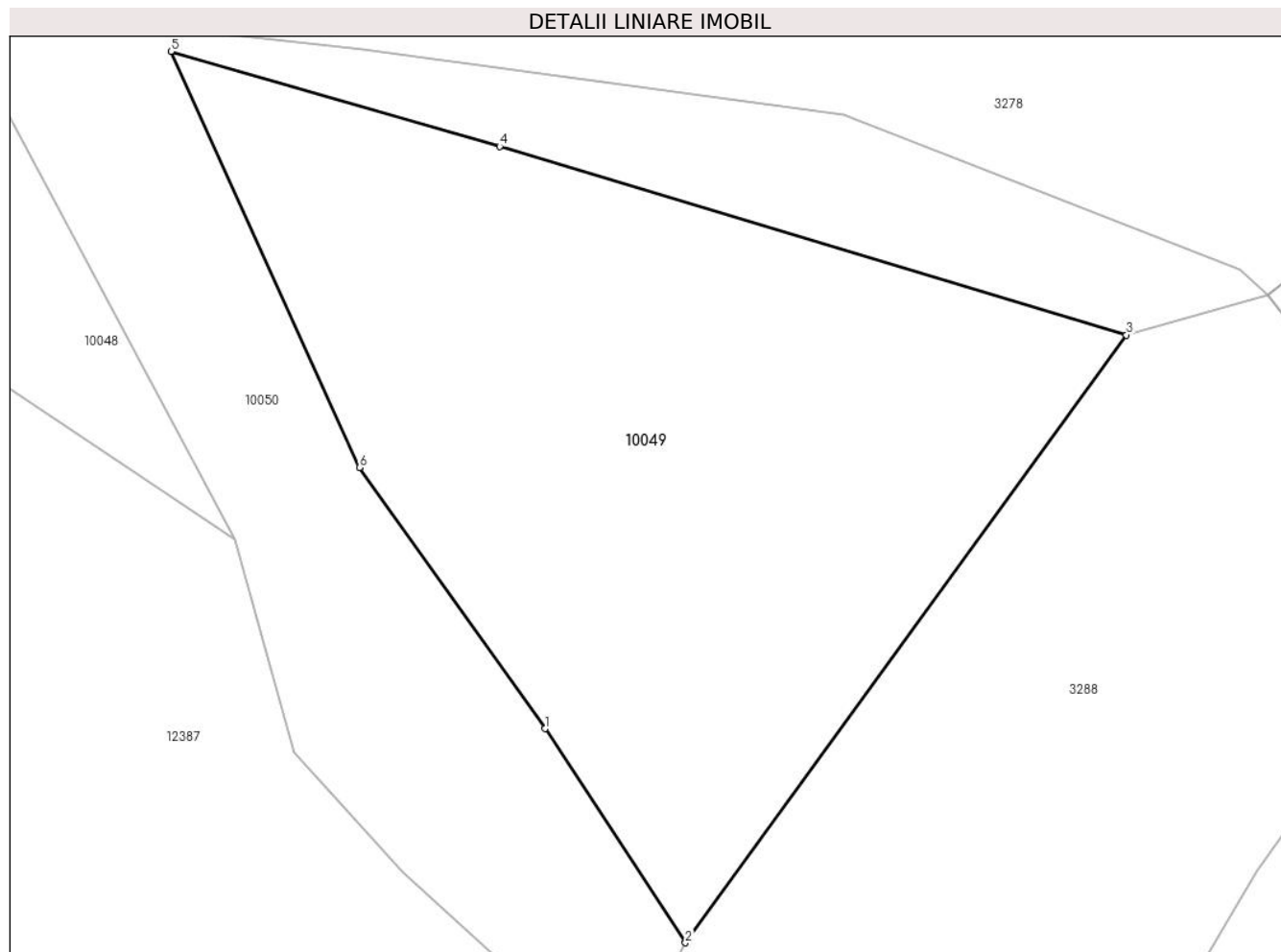

Date referitoare la teren

| Crt | Categorie folosință | Intra vilan | Suprafața (mp) | Tarla | Parcelă | Nr. topo | Observații / Referințe |
|-----|---------------------|-------------|----------------|-------|---------|----------|------------------------|
| 1 | neproductiv | NU | 508 | - | - | - | |

Lungime Segmente

1) Valorile lungimilor segmentelor sunt obținute din proiecție în plan.

| Punct început | X / Y | Punct sfârșit | X / Y | Lungime segment (** (m) |
|---------------|----------------------------|---------------|----------------------------|-------------------------|
| 1 | 576.566,851 634.046,963 | 2 | 576.572,019 634.039,095 | 9.413 |
| 2 | 576.572,019 634.039,095 | 3 | 576.588,252 634.061,444 | 27.622 |
| 3 | 576.588,252 634.061,444 | 4 | 576.565,176 634.068,376 | 24.095 |
| 4 | 576.565,176 634.068,376 | 5 | 576.553,078 634.071,87 | 12.592 |
| 5 | 576.553,078 634.071,87 | 6 | 576.560,024 634.056,572 | 16.801 |

| Punct început | X / Y | Punct sfârșit | X / Y | Lungime segment (** (m) |
|---------------|----------------------------|---------------|----------------------------|-------------------------|
| 6 | 576.560,024 634.056,572 | 1 | 576.566,851 634.046,963 | 11.787 |

** Lungimile segmentelor sunt determinate în planul de proiecție Stereo 70 și sunt rotunjite la 1 milimetru.

*** Distanța dintre puncte este formată din segmente cumulate ce sunt mai mici decât valoarea 1 milimetru.

**DATE DESPRE IMOBILUL NR. 10050**

Oficiul de Cadastru și Publicitate Imobiliară NEAMT
Biroul de Cadastru și Publicitate Imobiliară Targu-Neamt

A. Partea I. Descrierea imobilului

TEREN Extravilan

Adresa: Jud. Neamt

| Nr. Crt | Nr cadastral Nr. topografic | Suprafața* (mp) | Observații / Referințe |
|---------|-----------------------------|-----------------|--|
| A1 | | 402 | Sector cadastral:248 Teren neimpregmuit; |

B. Partea II. Proprietari și acte

| Inscrieri privitoare la dreptul de proprietate și alte drepturi reale | | Referințe |
|---|--|-----------|
| / | | |
| Act Normativ nr. 7, din 13/03/1996 emis de GUVERNUL ROMÂNIEI; | | |
| B1 | Inscrierea provizorie, drept de PROPRIETATE, dobandit prin Lege, cota actuala 1/1, cota initiala 1/1 | A1 |
| 1) COMUNA PIPIRIG, CIF:99999999999999, PROPRIETAR NEIDENTIFICAT | | |

C. Partea III. SARCINI .

| Inscrieri privind dezmembramintele dreptului de proprietate, drepturi reale de garanție și sarcini | Referințe |
|--|-----------|
| NU SUNT | |

Anexa Nr. 1 La Partea I

Teren

| | | |
|--------------|-----------------|------------------------|
| Nr cadastral | Suprafața (mp)* | Observații / Referințe |
| | 402 | |

* Suprafața este determinată în planul de proiecție Stereo 70.

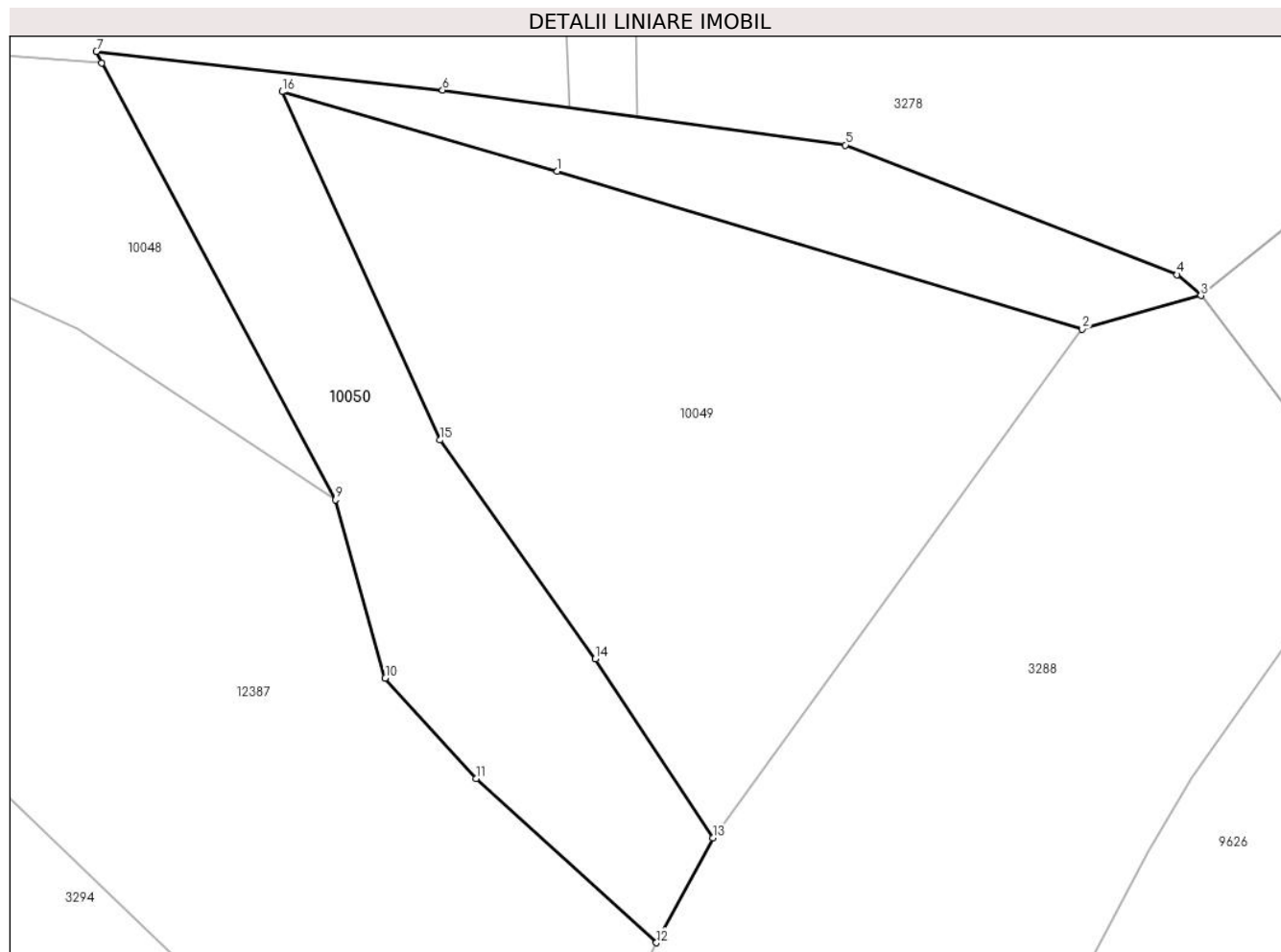

Date referitoare la teren

| Crt | Categorie folosință | Intravilan | Suprafața (mp) | Tarla | Parcelă | Nr. topo | Observații / Referințe |
|-----|---------------------|------------|----------------|-------|---------|----------|------------------------|
| 1 | neproductiv | NU | 402 | - | - | - | |

Lungime Segmente

1) Valorile lungimilor segmentelor sunt obținute din proiecție în plan.

| Punct început | X / Y | Punct sfârșit | X / Y | Lungime segment (** (m) |
|---------------|----------------------------|---------------|----------------------------|-------------------------|
| 1 | 576.565,176 634.068,376 | 2 | 576.588,252 634.061,444 | 24.095 |
| 2 | 576.588,252 634.061,444 | 3 | 576.593,479 634.062,92 | 5.431 |
| 3 | 576.593,479 634.062,92 | 4 | 576.592,427 634.063,834 | 1.394 |
| 4 | 576.592,427 634.063,834 | 5 | 576.577,848 634.069,527 | 15.651 |
| 5 | 576.577,848 634.069,527 | 6 | 576.560,133 634.071,941 | 17.879 |

| Punct început | X / Y | Punct sfârșit | X / Y | Lungime segment (** (m) |
|---------------|----------------------------|---------------|----------------------------|-------------------------|
| 6 | 576.560,133 634.071,941 | 7 | 576.544,914 634.073,641 | 15.314 |
| 7 | 576.544,914 634.073,641 | 8 | 576.545,161 634.073,142 | 0.557 |
| 8 | 576.545,161 634.073,142 | 9 | 576.555,415 634.053,946 | 21.763 |
| 9 | 576.555,415 634.053,946 | 10 | 576.557,614 634.046,111 | 8.138 |
| 10 | 576.557,614 634.046,111 | 11 | 576.561,606 634.041,707 | 5.944 |
| 11 | 576.561,606 634.041,707 | 12 | 576.569,534 634.034,497 | 10.716 |
| 12 | 576.569,534 634.034,497 | 13 | 576.572,019 634.039,095 | 5.227 |
| 13 | 576.572,019 634.039,095 | 14 | 576.566,851 634.046,963 | 9.413 |
| 14 | 576.566,851 634.046,963 | 15 | 576.560,024 634.056,572 | 11.787 |
| 15 | 576.560,024 634.056,572 | 16 | 576.553,078 634.071,87 | 16.801 |
| 16 | 576.553,078 634.071,87 | 1 | 576.565,176 634.068,376 | 12.592 |

** Lungimile segmentelor sunt determinate în planul de proiecție Stereo 70 și sunt rotunjite la 1 milimetru.

*** Distanța dintre puncte este formată din segmente cumulate ce sunt mai mici decât valoarea 1 milimetru.

