

**DATE DESPRE IMOBILUL NR. 2469**

Oficiul de Cadastru și Publicitate Imobiliară NEAMT
Biroul de Cadastru și Publicitate Imobiliară Targu-Neamt

A. Partea I. Descrierea imobilului

TEREN Intravilan

Adresa: Loc. Dolhesti, Str David Creangă, Jud. Neamt

Nr. Crt	Nr cadastral Nr. topografic	Suprafața* (mp)	Observații / Referințe
A1		3.147	Sector cadastral:236 Teren neimpregmuit;

B. Partea II. Proprietari și acte

Inscrieri privitoare la dreptul de proprietate și alte drepturi reale		Referințe
/		
Act Normativ nr. 7, din 13/03/1996 emis de GUVERNUL ROMÂNIEI;		
B1	Inscrierea provizorie, drept de PROPRIETATE, dobandit prin Lege, cota actuala 1/1, cota initiala 1/1	A1
1) COMUNA PIPIRIG, CIF:99999999999999, PROPRIETAR NEIDENTIFICAT		

C. Partea III. SARCINI .

Inscrieri privind dezmembramintele dreptului de proprietate, drepturi reale de garanție și sarcini	Referințe
NU SUNT	

Anexa Nr. 1 La Partea I

Teren

Nr cadastral	Suprafața (mp)*	Observații / Referințe
	3.147	

* Suprafața este determinată în planul de proiecție Stereo 70.

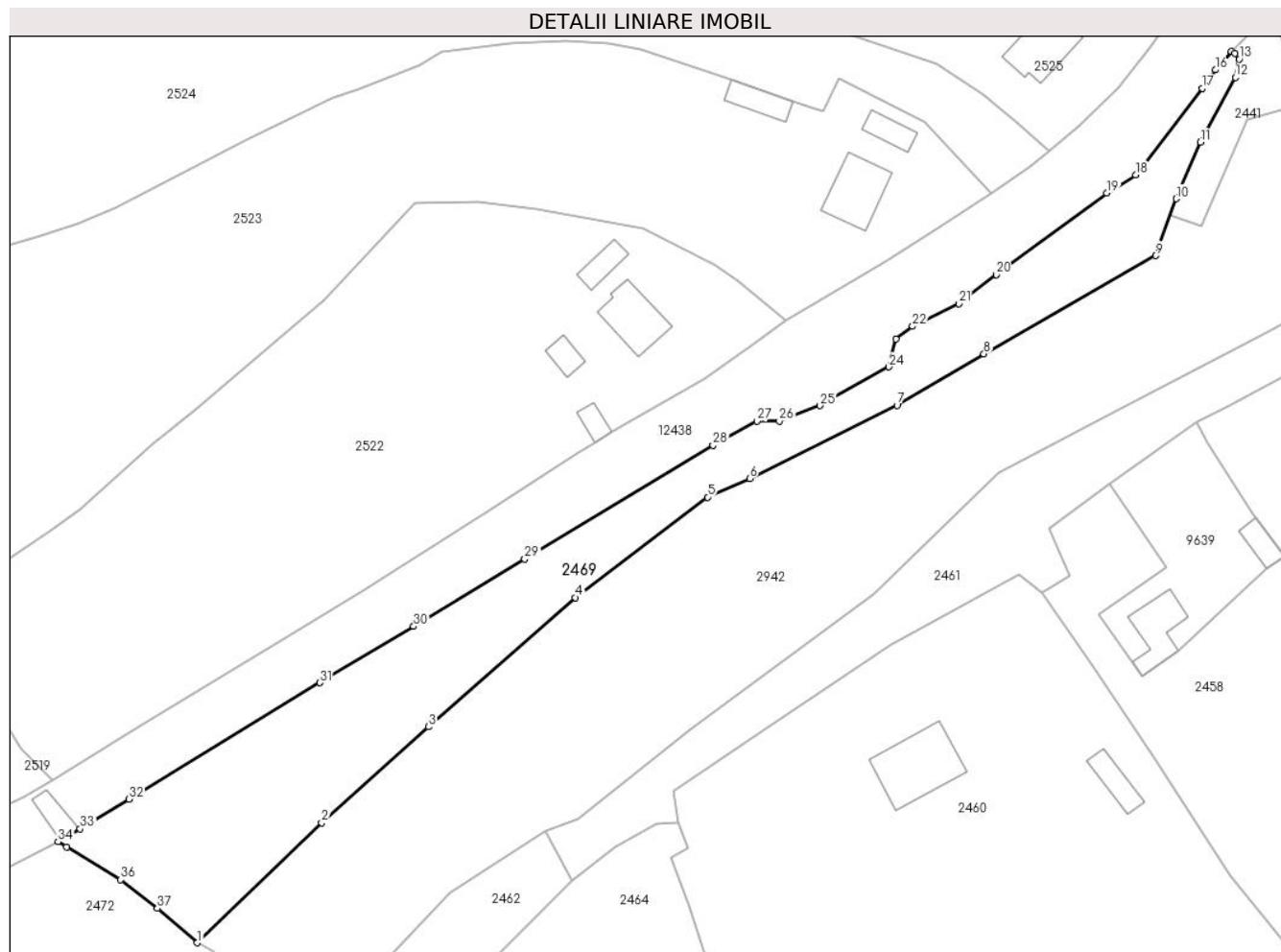

Date referitoare la teren

Crt	Categorie folosință	Intra vilan	Suprafața (mp)	Tarla	Parcelă	Nr. topo	Observații / Referințe
1	faneata	DA	3.147	-	-	-	

Lungime Segmente

1) Valorile lungimilor segmentelor sunt obținute din proiecție în plan.

Punct început	X / Y	Punct sfârșit	X / Y	Lungime segment (** (m)
1	580.199,904 634.092,17	2	580.221,946 634.113,385	30.593
3	580.240,844 634.130,363	4	580.266,801 634.153,209	34.579
5	580.290,254 634.170,954	6	580.297,724 634.174,254	8.166
7	580.323,784 634.187,196	8	580.339,177 634.196,297	17.882
9	580.369,562 634.213,656	10	580.373,181 634.223,72	10.695

Punct început	X / Y	Punct sfârșit	X / Y	Lungime segment (** (m)
2	580.221,946 634.113,385	3	580.240,844 634.130,363	25.404
4	580.266,801 634.153,209	5	580.290,254 634.170,954	29.41
6	580.297,724 634.174,254	7	580.323,784 634.187,196	29.097
8	580.339,177 634.196,297	9	580.369,562 634.213,656	34.994
10	580.373,181 634.223,72	11	580.377,515 634.233,688	10.869

Punct început	X / Y	Punct sfârșit	X / Y	Lungime segment (** (m)
11	580.377,515 634.233,688	12	580.383,671 634.245,183	13.04
13	580.384,379 634.248,375	14	580.383,648 634.249,412	1.269
15	580.382,991 634.249,768	16	580.380,198 634.246,495	4.303
17	580.377,807 634.243,276	18	580.366,052 634.227,922	19.337
19	580.360,952 634.224,714	20	580.341,333 634.210,294	24.348
21	580.334,718 634.205,164	22	580.326,559 634.201,149	9.093
23	580.323,573 634.198,949	24	580.322,363 634.193,99	5.104
25	580.310,148 634.187,149	26	580.302,964 634.184,41	7.688
27	580.298,979 634.184,396	28	580.291,215 634.180,128	8.86
29	580.257,904 634.160,004	30	580.238,232 634.148,096	22.995
31	580.221,632 634.138,164	32	580.187,82 634.117,537	39.607
33	580.179,196 634.112,291	34	580.175,29 634.110,036	4.51
35	580.176,806 634.109,114	36	580.186,36 634.103,296	11.186
37	580.192,886 634.098,245	1	580.199,904 634.092,17	9.282

Punct început	X / Y	Punct sfârșit	X / Y	Lungime segment (** (m)
12	580.383,671 634.245,183	13	580.384,379 634.248,375	3.27
14	580.383,648 634.249,412	15	580.382,991 634.249,768	0.747
16	580.380,198 634.246,495	17	580.377,807 634.243,276	4.01
18	580.366,052 634.227,922	19	580.360,952 634.224,714	6.025
20	580.341,333 634.210,294	21	580.334,718 634.205,164	8.371
22	580.326,559 634.201,149	23	580.323,573 634.198,949	3.709
24	580.322,363 634.193,99	25	580.310,148 634.187,149	14.0
26	580.302,964 634.184,41	27	580.298,979 634.184,396	3.985
28	580.291,215 634.180,128	29	580.257,904 634.160,004	38.918
30	580.238,232 634.148,096	31	580.221,632 634.138,164	19.344
32	580.187,82 634.117,537	33	580.179,196 634.112,291	10.094
34	580.175,29 634.110,036	35	580.176,806 634.109,114	1.774
36	580.186,36 634.103,296	37	580.192,886 634.098,245	8.252

** Lungimile segmentelor sunt determinate în planul de proiecție Stereo 70 și sunt rotunjite la 1 milimetru.

*** Distanța dintre puncte este formată din segmente cumulate ce sunt mai mici decât valoarea 1 milimetru.

**DATE DESPRE IMOBILUL NR. 2470**

Oficiul de Cadastru și Publicitate Imobiliară NEAMT
Biroul de Cadastru și Publicitate Imobiliară Targu-Neamt

A. Partea I. Descrierea imobilului

TEREN Intravilan

Adresa: Loc. Dolhesti, Str David Creangă, Jud. Neamt

Nr. Crt	Nr cadastral Nr. topografic	Suprafața* (mp)	Observații / Referințe
A1		1.760	Sector cadastral:236 Teren neimpregmuit;

Construcții

Crt	Nr cadastral Nr. topografic	Adresa	Observații / Referințe
A1.1		Loc. Dolhesti, Str David Creangă, Jud. Neamt	Nr. niveluri:2; S. construita la sol:90 mp;
A1.2		Loc. Dolhesti, Str David Creangă, Jud. Neamt	Nr. niveluri:1; S. construita la sol:24 mp;

B. Partea II. Proprietari și acte

Inscrieri privitoare la dreptul de proprietate și alte drepturi reale		Referințe
/		
Act Normativ nr. 7, din 13/03/1996 emis de GUVERNUL ROMÂNIEI;		
B1	Inscrierea provizorie, drept de PROPRIETATE, dobandit prin Lege, cota actuala 1/1, cota initiala 1/1 1) COMUNA PIPIRIG, CIF:9999999999999, PROPRIETAR NEIDENTIFICAT	A1, A1.1, A1.2

C. Partea III. SARCINI .

Inscrieri privind dezmembramintele dreptului de proprietate, drepturi reale de garanție și sarcini	Referințe
NU SUNT	

Anexa Nr. 1 La Partea I

Teren

Nr cadastral	Suprafața (mp)*	Observații / Referințe
	1.760	

* Suprafața este determinată în planul de proiecție Stereo 70.

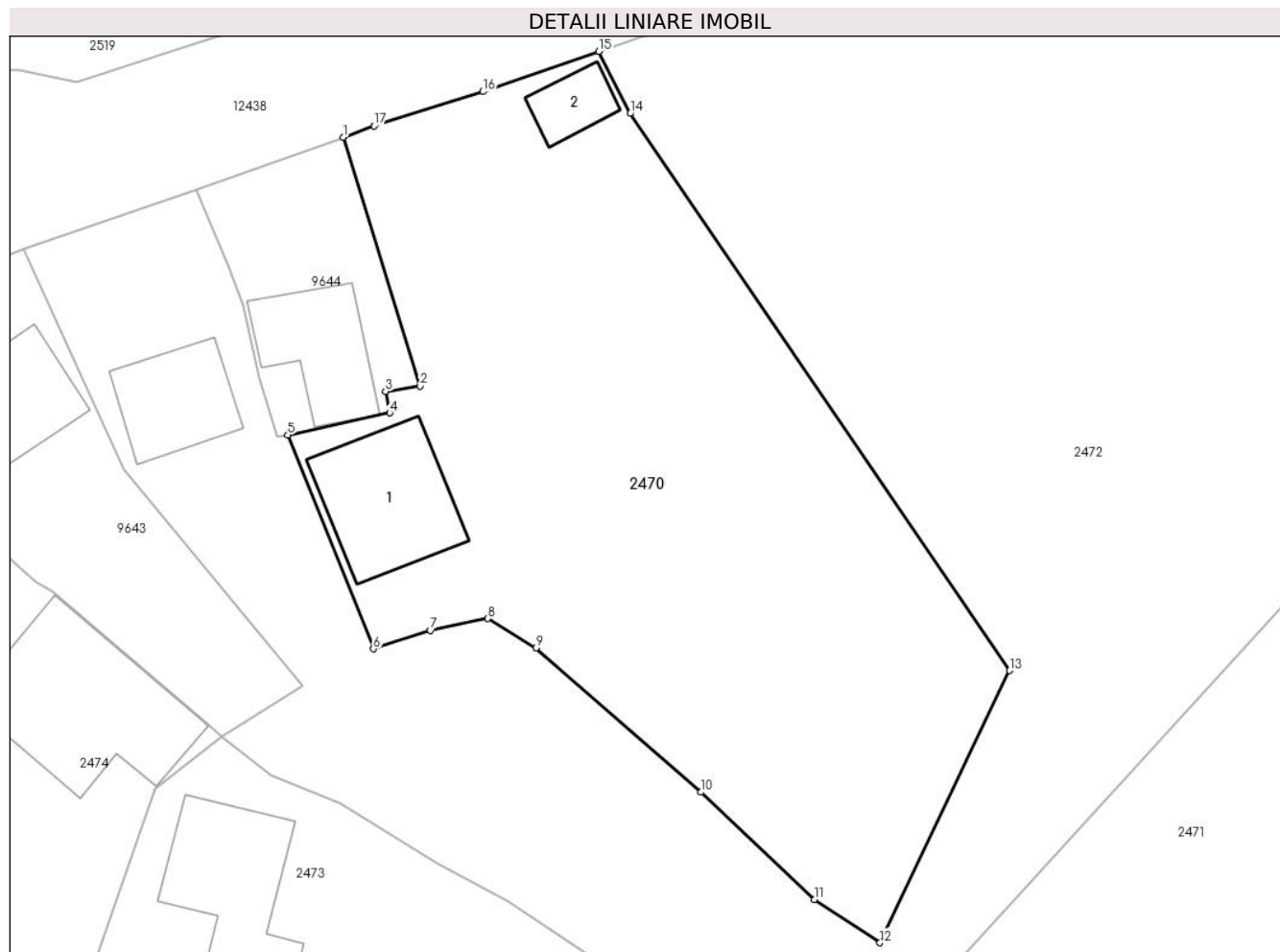

Date referitoare la teren

Crt	Categorie folosință	Intra vilan	Suprafața (mp)	Tarla	Parcelă	Nr. topo	Observații / Referințe
1	curti constructii	DA	181	-	-	-	
2	faneata	DA	1.580	-	-	-	

Date referitoare la construcții

Crt	Număr	Destinație construcție	Supraf. (mp)	Situație juridică	Observații / Referințe
A1.1		construcții de locuințe	90	Cu acte	Nr. niveluri:2; S. construita la sol:90 mp;
A1.2		construcții anexa	24	Cu acte	Nr. niveluri:1; S. construita la sol:24 mp;

Lungime Segmente

1) Valorile lungimilor segmentelor sunt obținute din proiecție în plan.

Punct început	X / Y	Punct sfârșit	X / Y	Lungime segment (** (m)
1	580.096,008 634.077,912	2	580.101,722 634.059,421	19.354
2	580.101,722 634.059,421	3	580.099,164 634.059,036	2.587

Punct început	X / Y	Punct sfârșit	X / Y	Lungime segment (** (m)
3	580.099,164 634.059,036	4	580.099,477 634.057,428	1.638
4	580.099,477 634.057,428	5	580.091,888 634.055,8	7.762
5	580.091,888 634.055,8	6	580.098,256 634.039,908	17.12
6	580.098,256 634.039,908	7	580.102,515 634.041,268	4.471
7	580.102,515 634.041,268	8	580.106,752 634.042,152	4.328
8	580.106,752 634.042,152	9	580.110,363 634.039,975	4.216
9	580.110,363 634.039,975	10	580.122,609 634.029,257	16.274
10	580.122,609 634.029,257	11	580.131,044 634.021,275	11.613
11	580.131,044 634.021,275	12	580.135,937 634.018,071	5.849
12	580.135,937 634.018,071	13	580.145,58 634.038,288	22.399
13	580.145,58 634.038,288	14	580.117,356 634.079,67	50.091
14	580.117,356 634.079,67	15	580.115,016 634.084,281	5.171
15	580.115,016 634.084,281	16	580.106,405 634.081,294	9.114
16	580.106,405 634.081,294	17	580.098,327 634.078,744	8.471
17	580.098,327 634.078,744	1	580.096,008 634.077,912	2.464

** Lungimile segmentelor sunt determinate în planul de proiecție Stereo 70 și sunt rotunjite la 1 milimetru.

*** Distanța dintre puncte este formată din segmente cumulate ce sunt mai mici decât valoarea 1 milimetru.

**DATE DESPRE IMOBILUL NR. 2471**

Oficiul de Cadastru și Publicitate Imobiliară NEAMT
Biroul de Cadastru și Publicitate Imobiliară Targu-Neamt

A. Partea I. Descrierea imobilului

TEREN Necunoscut

Adresa: Loc. Dolhesti, Jud. Neamt, si extravilan UAT Pipirig

Nr. Crt	Nr cadastral Nr. topografic	Suprafata* (mp)	Observatii / Referinte
A1		3.911	Sector cadastral:236 Teren neimprejmuit;

B. Partea II. Proprietari și acte

Inscrieri privitoare la dreptul de proprietate și alte drepturi reale	Referințe
/	
Act Normativ nr. 7, din 13/03/1996 emis de GUVERNUL ROMÂNIEI;	
B1	Inscrierea provizorie, drept de PROPRIETATE, dobandit prin Lege, cota actuala 1/1, cota initiala 1/1
	1) COMUNA PIPIRIG, CIF:99999999999999, PROPRIETAR NEIDENTIFICAT

C. Partea III. SARCINI .

Inscrieri privind dezmembramintele dreptului de proprietate, drepturi reale de garanție și sarcini	Referințe
NU SUNT	

Anexa Nr. 1 La Partea I

Teren

Nr cadastral	Suprafața (mp)*	Observații / Referințe
	3.911	

* Suprafața este determinată în planul de proiecție Stereo 70.



Date referitoare la teren

Crt	Categorie folosință	Intravilan	Suprafața (mp)	Tarla	Parcelă	Nr. topo	Observații / Referințe
1	faneata	DA	3.211	-	-	-	
2	faneata	NU	701	-	-	-	

Lungime Segmente

1) Valorile lungimilor segmentelor sunt obținute din proiecție în plan.

Punct început	X / Y	Punct sfârșit	X / Y	Lungime segment (** (m))
1	580.049,218 633.951,971	2	580.043,572 633.950,836	5.759
3	580.072,039 633.942,354	4	580.086,978 633.939,457	15.217
5	580.113,919 633.957,434	6	580.125,843 633.964,848	14.041
7	580.136,233 633.975,192	8	580.166,46 634.009,804	45.953

Punct început	X / Y	Punct sfârșit	X / Y	Lungime segment (** (m))
2	580.043,572 633.950,836	3	580.072,039 633.942,354	29.704
4	580.086,978 633.939,457	5	580.113,919 633.957,434	32.388
6	580.125,843 633.964,848	7	580.136,233 633.975,192	14.661
8	580.166,46 634.009,804	9	580.175,931 634.022,959	16.21

Punct început	X / Y	Punct sfârșit	X / Y	Lungime segment (** (m)
9	580.175,931 634.022,959	10	580.178,979 634.033,913	11.37
11	580.184,925 634.047,871	12	580.184,967 634.063,996	16.125
13	580.134,098 634.008,362	14	580.127,141 633.999,78	11.048
15	580.124,711 634.001,861	16	580.121,749 634.003,411	3.343
17	580.118,208 633.998,461	18	580.111,669 633.992,023	9.176
19	580.106,262 633.987,282	20	580.100,494 633.982,224	7.672
21	580.088,574 633.973,615	22	580.085,142 633.971,897	3.838
23	580.075,503 633.964,31	24	580.072,854 633.961,688	3.727
25	580.066,439 633.956,643	26	580.062,0 633.954,068	5.132
27	580.055,585 633.952,22	28	580.052,447 633.952,269	3.138

Punct început	X / Y	Punct sfârșit	X / Y	Lungime segment (** (m)
10	580.178,979 634.033,913	11	580.184,925 634.047,871	15.172
12	580.184,967 634.063,996	13	580.134,098 634.008,362	75.384
14	580.127,141 633.999,78	15	580.124,711 634.001,861	3.199
16	580.121,749 634.003,411	17	580.118,208 633.998,461	6.086
18	580.111,669 633.992,023	19	580.106,262 633.987,282	7.191
20	580.100,494 633.982,224	21	580.088,574 633.973,615	14.704
22	580.085,142 633.971,897	23	580.075,503 633.964,31	12.267
24	580.072,854 633.961,688	25	580.066,439 633.956,643	8.161
26	580.062,0 633.954,068	27	580.055,585 633.952,22	6.676
28	580.052,447 633.952,269	1	580.049,218 633.951,971	3.243

** Lungimile segmentelor sunt determinate în planul de proiecție Stereo 70 și sunt rotunjite la 1 milimetru.

*** Distanța dintre puncte este formată din segmente cumulate ce sunt mai mici decât valoarea 1 milimetru.

**DATE DESPRE IMOBILUL NR. 2472**

Oficiul de Cadastru și Publicitate Imobiliară NEAMT
Biroul de Cadastru și Publicitate Imobiliară Targu-Neamt

A. Partea I. Descrierea imobilului

TEREN Intravilan

Adresa: Loc. Dolhesti, Str David Creangă, Jud. Neamt

Nr. Crt	Nr cadastral Nr. topografic	Suprafața* (mp)	Observații / Referințe
A1		4.857	Sector cadastral:236 Teren neimpregmuit;

Construcții

Crt	Nr cadastral Nr. topografic	Adresa	Observații / Referințe
A1.1		Loc. Dolhesti, Str David Creangă, Jud. Neamt	Nr. niveluri:2; S. construita la sol:59 mp;

B. Partea II. Proprietari și acte

Inscrieri privitoare la dreptul de proprietate și alte drepturi reale	Referințe
/	
Act Normativ nr. 7, din 13/03/1996 emis de GUVERNUL ROMÂNIEI;	
B1	A1, A1.1
Inscrierea provizorie, drept de PROPRIETATE, dobandit prin Lege, cota actuala 1/1, cota initiala 1/1 1) COMUNA PIPIRIG, CIF:99999999999999, PROPRIETAR NEIDENTIFICAT	

C. Partea III. SARCINI .

Inscrieri privind dezmembramintele dreptului de proprietate, drepturi reale de garanție și sarcini	Referințe
NU SUNT	

Anexa Nr. 1 La Partea I

Teren

Nr cadastral	Suprafața (mp)*	Observații / Referințe
	4.857	

* Suprafața este determinată în planul de proiecție Stereo 70.

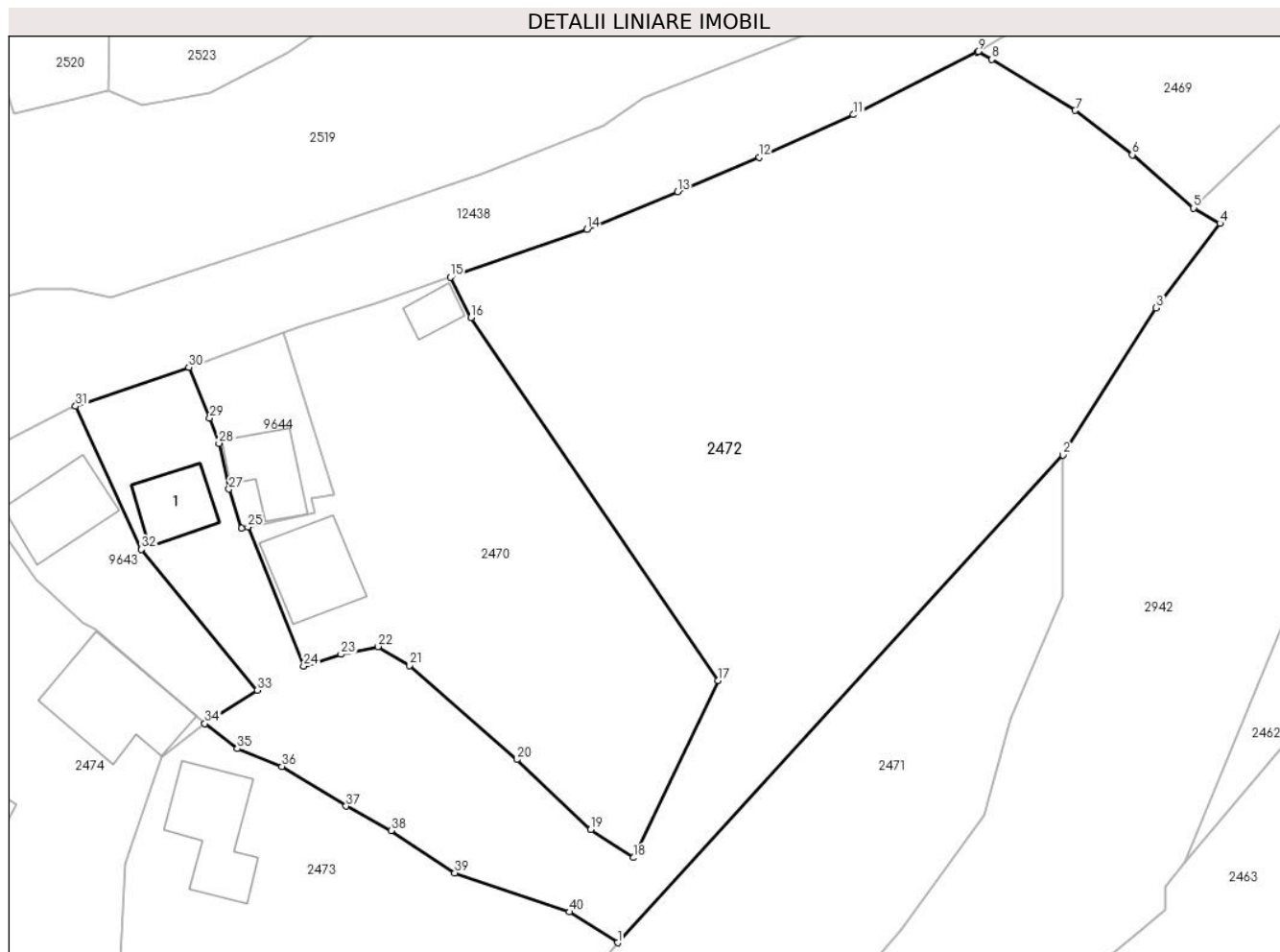

Date referitoare la teren

Crt	Categorie folosință	Intravilan	Suprafața (mp)	Tarla	Parcelă	Nr. topo	Observații / Referințe
1	curți constructii	DA	404	-	-	-	
2	faneata	DA	4.452	-	-	-	

Date referitoare la construcții

Crt	Număr	Destinație construcție	Supraf. (mp)	Situație juridică	Observații / Referințe
A1.1		construcții de locuințe	59	Cu acte	Nr. niveluri:2; S. construita la sol:59 mp;

Lungime Segmente

1) Valorile lungimilor segmentelor sunt obținute din proiecție în plan.

Punct început	X / Y	Punct sfârșit	X / Y	Lungime segment (** (m)
1	580.134,098 634.008,362	2	580.184,967 634.063,996	75.384
3	580.195,621 634.080,771	4	580.202,876 634.090,426	12.077
5	580.199,904 634.092,17	6	580.192,886 634.098,245	9.282

Punct început	X / Y	Punct sfârșit	X / Y	Lungime segment (** (m)
2	580.184,967 634.063,996	3	580.195,621 634.080,771	19.872
4	580.202,876 634.090,426	5	580.199,904 634.092,17	3.446
6	580.192,886 634.098,245	7	580.186,36 634.103,296	8.252

Punct început	X / Y	Punct sfârșit	X / Y	Lungime segment (** (m))
7	580.186,36 634.103,296	8	580.176,806 634.109,114	11.186
9	580.175,29 634.110,036	10	580.175,172 634.109,968	0.136
11	580.161,038 634.102,816	12	580.150,293 634.097,947	11.797
13	580.140,955 634.094,009	14	580.130,632 634.089,735	11.173
15	580.115,016 634.084,281	16	580.117,356 634.079,67	5.171
17	580.145,58 634.038,288	18	580.135,937 634.018,071	22.399
19	580.131,044 634.021,275	20	580.122,609 634.029,257	11.613
21	580.110,363 634.039,975	22	580.106,752 634.042,152	4.216
23	580.102,515 634.041,268	24	580.098,256 634.039,908	4.471
25	580.091,888 634.055,8	26	580.091,14 634.055,64	0.765
27	580.089,719 634.060,099	28	580.088,583 634.065,332	5.355
29	580.087,531 634.068,214	30	580.085,13 634.074,005	6.269
31	580.072,218 634.069,572	32	580.079,735 634.053,218	17.999
33	580.092,97 634.037,175	34	580.086,979 634.033,349	7.108
35	580.090,697 634.030,499	36	580.095,786 634.028,476	5.476
37	580.103,099 634.023,955	38	580.108,232 634.021,154	5.848
39	580.115,509 634.016,335	40	580.128,598 634.011,88	13.826

Punct început	X / Y	Punct sfârșit	X / Y	Lungime segment (** (m))
8	580.176,806 634.109,114	9	580.175,29 634.110,036	1.774
10	580.175,172 634.109,968	11	580.161,038 634.102,816	15.84
12	580.150,293 634.097,947	13	580.140,955 634.094,009	10.134
14	580.130,632 634.089,735	15	580.115,016 634.084,281	16.541
16	580.117,356 634.079,67	17	580.145,58 634.038,288	50.091
18	580.135,937 634.018,071	19	580.131,044 634.021,275	5.849
20	580.122,609 634.029,257	21	580.110,363 634.039,975	16.274
22	580.106,752 634.042,152	23	580.102,515 634.041,268	4.328
24	580.098,256 634.039,908	25	580.091,888 634.055,8	17.12
26	580.091,14 634.055,64	27	580.089,719 634.060,099	4.68
28	580.088,583 634.065,332	29	580.087,531 634.068,214	3.068
30	580.085,13 634.074,005	31	580.072,218 634.069,572	13.652
32	580.079,735 634.053,218	33	580.092,97 634.037,175	20.798
34	580.086,979 634.033,349	35	580.090,697 634.030,499	4.685
36	580.095,786 634.028,476	37	580.103,099 634.023,955	8.598
38	580.108,232 634.021,154	39	580.115,509 634.016,335	8.728
40	580.128,598 634.011,88	1	580.134,098 634.008,362	6.529

** Lungimile segmentelor sunt determinate în planul de proiecție Stereo 70 și sunt rotunjite la 1 milimetru.

*** Distanța dintre puncte este formată din segmente cumulate ce sunt mai mici decât valoarea 1 milimetru.

**DATE DESPRE IMOBILUL NR. 2473**

Oficiul de Cadastru și Publicitate Imobiliară NEAMT
Biroul de Cadastru și Publicitate Imobiliară Targu-Neamt

A. Partea I. Descrierea imobilului

TEREN Intravilan

Adresa: Loc. Dolhesti, Str David Creangă, Jud. Neamt

Nr. Crt	Nr cadastral Nr. topografic	Suprafața* (mp)	Observații / Referințe
A1		1.829	Sector cadastral:236 Teren neimpregmuit;

Construcții

Crt	Nr cadastral Nr. topografic	Adresa	Observații / Referințe
A1.1		Loc. Dolhesti, Str David Creangă, Jud. Neamt	Nr. niveluri:1; S. construita la sol:107 mp;

B. Partea II. Proprietari și acte

Inscrieri privitoare la dreptul de proprietate și alte drepturi reale	Referințe
/	
Act Normativ nr. 7, din 13/03/1996 emis de GUVERNUL ROMÂNIEI;	
B1	A1, A1.1
Inscrierea provizorie, drept de PROPRIETATE, dobandit prin Lege, cota actuala 1/1, cota initiala 1/1 1) COMUNA PIPIRIG, CIF:99999999999999, PROPRIETAR NEIDENTIFICAT	

C. Partea III. SARCINI .

Inscrieri privind dezmembramintele dreptului de proprietate, drepturi reale de garanție și sarcini	Referințe
NU SUNT	

Anexa Nr. 1 La Partea I

Teren

Nr cadastral	Suprafața (mp)*	Observații / Referințe
	1.829	

* Suprafața este determinată în planul de proiecție Stereo 70.

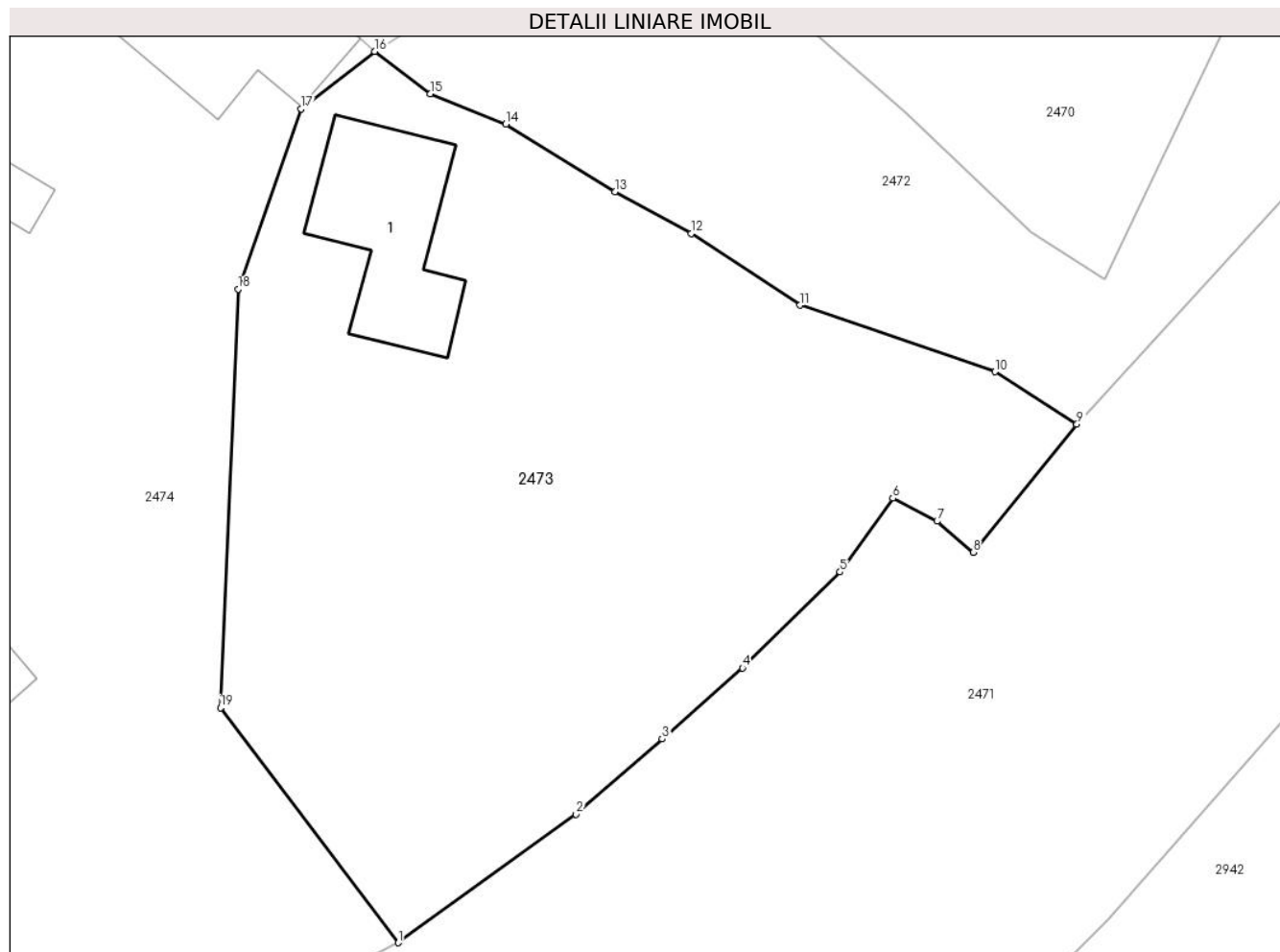

Date referitoare la teren

Crt	Categorie folosință	Intravilan	Suprafața (mp)	Tarla	Parcelă	Nr. topo	Observații / Referințe
1	curti constructii	DA	316	-	-	-	
2	faneata	DA	1.513	-	-	-	

Date referitoare la construcții

Crt	Număr	Destinație construcție	Supraf. (mp)	Situație juridică	Observații / Referințe
A1.1		construcții de locuințe	107	Cu acte	Nr. niveluri:1; S. construita la sol:107 mp;

Lungime Segmente

1) Valorile lungimilor segmentelor sunt obținute din proiecție în plan.

Punct început	X / Y	Punct sfârșit	X / Y	Lungime segment (** (m)
1	580.088,574 633.973,615	2	580.100,494 633.982,224	14.704
2	580.100,494 633.982,224	3	580.106,262 633.987,282	7.672
3	580.106,262 633.987,282	4	580.111,669 633.992,023	7.191

Punct început	X / Y	Punct sfârșit	X / Y	Lungime segment (** (m)
4	580.111,669 633.992,023	5	580.118,208 633.998,461	9.176
5	580.118,208 633.998,461	6	580.121,749 634.003,411	6.086
6	580.121,749 634.003,411	7	580.124,711 634.001,861	3.343
7	580.124,711 634.001,861	8	580.127,141 633.999,78	3.199
8	580.127,141 633.999,78	9	580.134,098 634.008,362	11.048
9	580.134,098 634.008,362	10	580.128,598 634.011,88	6.529
10	580.128,598 634.011,88	11	580.115,509 634.016,335	13.826
11	580.115,509 634.016,335	12	580.108,232 634.021,154	8.728
12	580.108,232 634.021,154	13	580.103,099 634.023,955	5.848
13	580.103,099 634.023,955	14	580.095,786 634.028,476	8.598
14	580.095,786 634.028,476	15	580.090,697 634.030,499	5.476
15	580.090,697 634.030,499	16	580.086,979 634.033,349	4.685
16	580.086,979 634.033,349	17	580.082,054 634.029,501	6.25
17	580.082,054 634.029,501	18	580.077,809 634.017,427	12.798
18	580.077,809 634.017,427	19	580.076,63 633.989,359	28.093
19	580.076,63 633.989,359	1	580.088,574 633.973,615	19.762

** Lungimile segmentelor sunt determinate în planul de proiecție Stereo 70 și sunt rotunjite la 1 milimetru.

*** Distanța dintre puncte este formată din segmente cumulate ce sunt mai mici decât valoarea 1 milimetru.

**DATE DESPRE IMOBILUL NR. 2474**

Oficiul de Cadastru și Publicitate Imobiliară NEAMT
Biroul de Cadastru și Publicitate Imobiliară Targu-Neamt

A. Partea I. Descrierea imobilului

TEREN Intravilan

Adresa: Loc. Dolhesti, Str David Creangă, Jud. Neamt

Nr. Crt	Nr cadastral Nr. topografic	Suprafața* (mp)	Observații / Referințe
A1	53656	Din acte: 4.787 Masurata: 4.790	Sector cadastral:236 Teren imprejmuit;

Construcții

Crt	Nr cadastral Nr. topografic	Adresa	Observații / Referințe
A1.1	53656-C1	Loc. Dolhesti, Str David Creangă, Jud. Neamt	Nr. niveluri:1; S. construita la sol:138 mp; S. construita desfasurata:138 mp; Locuinta, parter
A1.2	53656-C2	Loc. Dolhesti, Str David Creangă, Jud. Neamt	Nr. niveluri:1; S. construita la sol:25 mp; S. construita desfasurata:25 mp; Anexa, grajd, parter
A1.3	53656-C3	Loc. Dolhesti, Str David Creangă, Jud. Neamt	Nr. niveluri:1; S. construita la sol:22 mp; S. construita desfasurata:22 mp; Anexa, garaj, parter
A1.4	53656-C4	Loc. Dolhesti, Str David Creangă, Jud. Neamt	Nr. niveluri:1; S. construita la sol:20 mp; S. construita desfasurata:20 mp; Anexa, foisor, parter

B. Partea II. Proprietari și acte

Inscrieri privitoare la dreptul de proprietate și alte drepturi reale		Referințe
25029 / 15/12/2020		
Act Notarial nr. Contract de vanzare nr.2907, din 14/12/2020 emis de David Radu Constantin;		
B1	Intabulare, drept de PROPRIETATE, dobandit prin Conventie, cota actuala 1/1, cota initiala 1/1 1) CORDUNEANU VASILE 2) CORDUNEANU IRINA, bun comun	A1
Act Administrativ nr. Certificat de atestare fiscala nr.14328, din 14/12/2020 emis de Primaria comunei Pipirig;		
B2	Intabulare, drept de PROPRIETATE, dobandit prin Lege, cota actuala 1/1, cota initiala 1/1 1) CORDUNEANU VASILE, bun propriu	A1.1, A1.2, A1.3, A1.4

C. Partea III. SARCINI .

Inscrieri privind dezmembramintele dreptului de proprietate, drepturi reale de garanție și sarcini	Referințe
NU SUNT	

Anexa Nr. 1 La Partea I

Teren

Nr cadastral	Suprafața (mp)*	Observații / Referințe
53656	Din acte: 4.787 Masurata: 4.790	

* Suprafața este determinată în planul de proiecție Stereo 70.

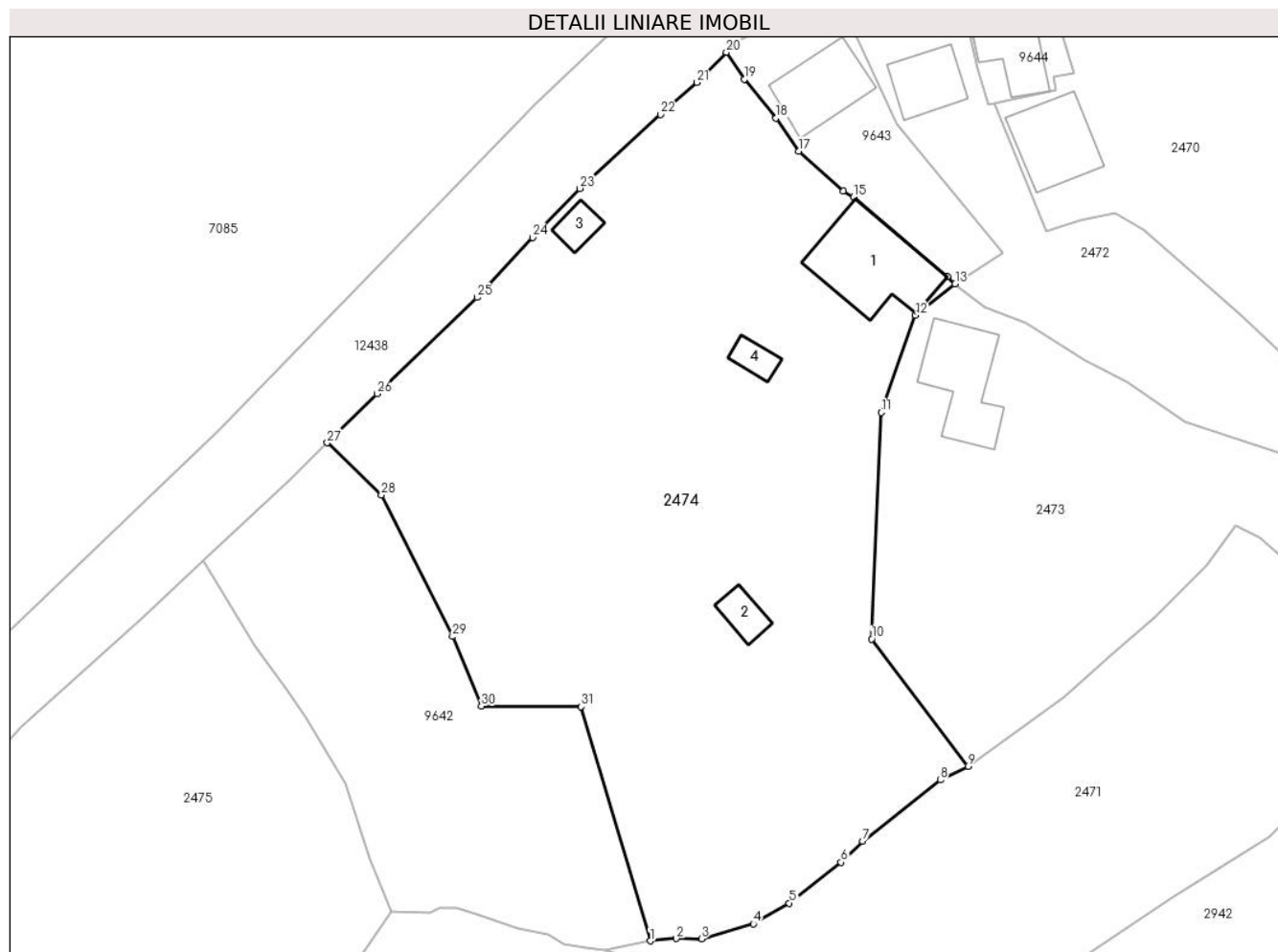

Date referitoare la teren

Crt	Categorie folosință	Intra vilan	Suprafața (mp)	Tarla	Parcelă	Nr. topo	Observații / Referințe
1	curți constructii	DA	455	-	-	-	
2	curți constructii	DA	231	-	-	-	
3	curți constructii	DA	76	-	-	-	
4	faneata	DA	4.028	-	-	-	

Date referitoare la construcții

Crt	Număr	Destinație construcție	Supraf. (mp)	Situație juridică	Observații / Referințe
A1.1	53656-C1	construcții de locuințe	Din acte: 143 Masurata: 138	Cu acte	Nr. niveluri:1; S. construita la sol:138 mp; S. construita desfasurata:138 mp; Locuinta, parter
A1.2	53656-C2	construcții anexa	25	Cu acte	Nr. niveluri:1; S. construita la sol:25 mp; S. construita desfasurata:25 mp; Anexa, grajd, parter
A1.3	53656-C3	construcții anexa	Din acte: 23 Masurata: 22	Cu acte	Nr. niveluri:1; S. construita la sol:22 mp; S. construita desfasurata:22 mp; Anexa, garaj, parter
A1.4	53656-C4	construcții anexa	20	Cu acte	Nr. niveluri:1; S. construita la sol:20 mp; S. construita desfasurata:20 mp; Anexa, foisor, parter

Lungime Segmente

1) Valorile lungimilor segmentelor sunt obținute din proiecție în plan.

Punct început	X / Y	Punct sfârșit	X / Y	Lungime segment (** (m)
1	580.049,218 633.951,971	2	580.052,447 633.952,269	3.243
3	580.055,585 633.952,22	4	580.062,0 633.954,068	6.676
5	580.066,439 633.956,643	6	580.072,854 633.961,688	8.161
7	580.075,503 633.964,31	8	580.085,142 633.971,897	12.267
9	580.088,574 633.973,615	10	580.076,63 633.989,359	19.762
11	580.077,809 634.017,427	12	580.082,054 634.029,501	12.798
13	580.086,979 634.033,349	14	580.086,028 634.034,238	1.302
15	580.074,409 634.044,133	16	580.073,107 634.044,848	1.485
17	580.067,603 634.049,799	18	580.064,807 634.053,898	4.962
19	580.060,856 634.058,714	20	580.058,647 634.062,055	4.005
21	580.055,019 634.058,314	22	580.050,482 634.054,333	6.036
23	580.040,524 634.045,175	24	580.034,651 634.039,106	8.445
25	580.027,783 634.031,676	26	580.015,38 634.019,748	17.208
27	580.009,234 634.013,679	28	580.015,925 634.007,188	9.322
29	580.024,745 633.989,684	30	580.028,322 633.981,044	9.351
31	580.040,684 633.980,968	1	580.049,218 633.951,971	30.227

Punct început	X / Y	Punct sfârșit	X / Y	Lungime segment (** (m)
2	580.052,447 633.952,269	3	580.055,585 633.952,22	3.138
4	580.062,0 633.954,068	5	580.066,439 633.956,643	5.132
6	580.072,854 633.961,688	7	580.075,503 633.964,31	3.727
8	580.085,142 633.971,897	9	580.088,574 633.973,615	3.838
10	580.076,63 633.989,359	11	580.077,809 634.017,427	28.093
12	580.082,054 634.029,501	13	580.086,979 634.033,349	6.25
14	580.086,028 634.034,238	15	580.074,409 634.044,133	15.261
16	580.073,107 634.044,848	17	580.067,603 634.049,799	7.403
18	580.064,807 634.053,898	19	580.060,856 634.058,714	6.229
20	580.058,647 634.062,055	21	580.055,019 634.058,314	5.211
22	580.050,482 634.054,333	23	580.040,524 634.045,175	13.529
24	580.034,651 634.039,106	25	580.027,783 634.031,676	10.118
26	580.015,38 634.019,748	27	580.009,234 634.013,679	8.637
28	580.015,925 634.007,188	29	580.024,745 633.989,684	19.601
30	580.028,322 633.981,044	31	580.040,684 633.980,968	12.362

** Lungimile segmentelor sunt determinate în planul de proiecție Stereo 70 și sunt rotunjite la 1 milimetru.

*** Distanța dintre puncte este formată din segmente cumulate ce sunt mai mici decât valoarea 1 milimetru.

**DATE DESPRE IMOBILUL NR. 2475**

Oficiul de Cadastru și Publicitate Imobiliară NEAMT
Biroul de Cadastru și Publicitate Imobiliară Targu-Neamt

A. Partea I. Descrierea imobilului

TEREN Necunoscut

Adresa: Loc. Dolhesti, Str David Creangă, Jud. Neamt, si extravilan UAT Pipirig

Nr. Crt	Nr cadastral Nr. topografic	Suprafața* (mp)	Observații / Referințe
A1		7.602	Sector cadastral:236 Teren neimpregmuit;

B. Partea II. Proprietari și acte

Inscrieri privitoare la dreptul de proprietate și alte drepturi reale	Referințe
/	
Act Normativ nr. 7, din 13/03/1996 emis de GUVERNUL ROMÂNIEI;	
B1	Inscrierea provizorie, drept de PROPRIETATE, dobandit prin Lege, cota actuala 1/1, cota initiala 1/1
	1) COMUNA PIPIRIG, CIF:99999999999999, PROPRIETAR NEIDENTIFICAT

C. Partea III. SARCINI .

Inscrieri privind dezmembramintele dreptului de proprietate, drepturi reale de garanție și sarcini	Referințe
NU SUNT	

Anexa Nr. 1 La Partea I

Teren

Nr cadastral	Suprafața (mp)*	Observații / Referințe
	7.602	

* Suprafața este determinată în planul de proiecție Stereo 70.

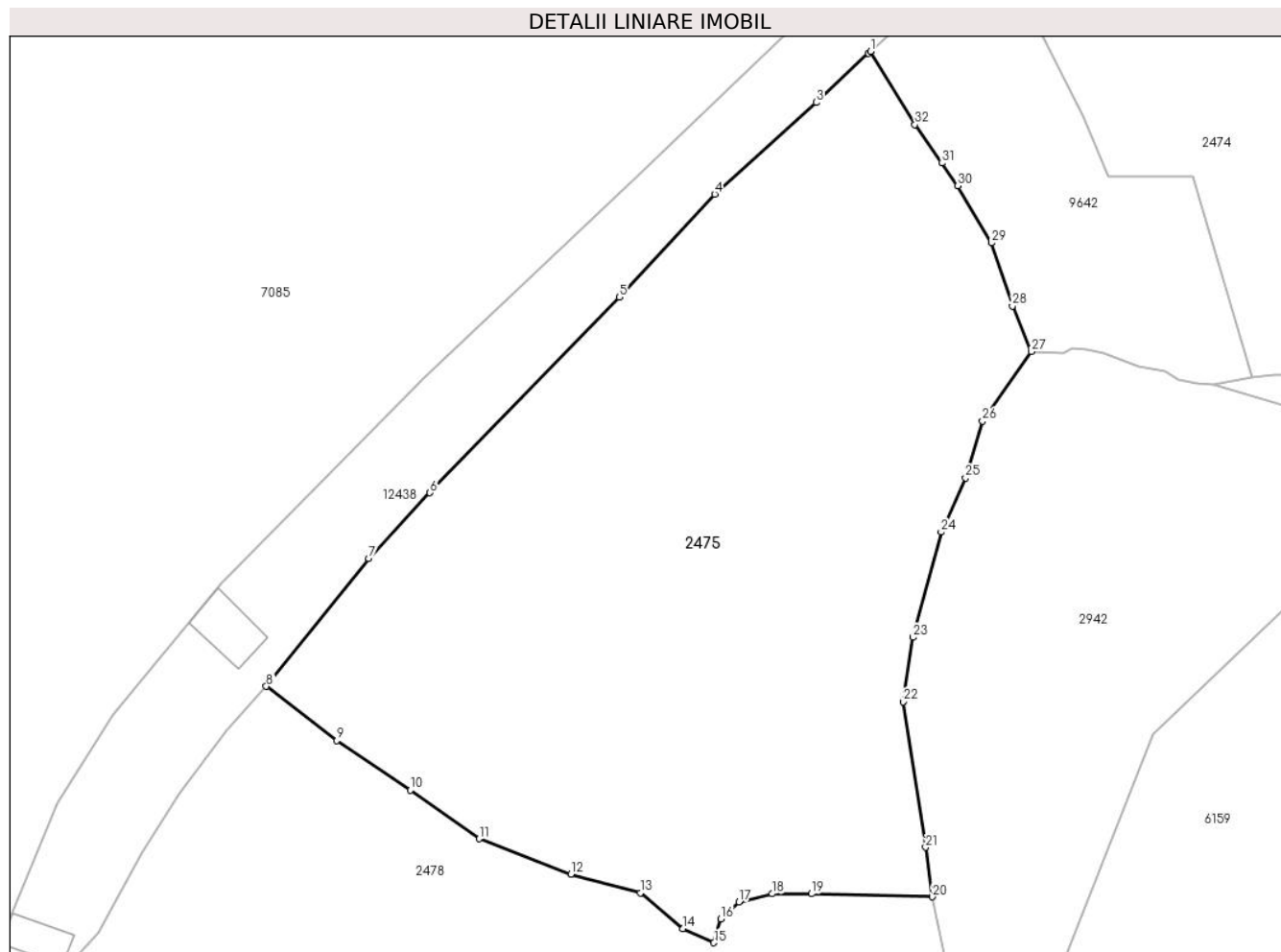

Date referitoare la teren

Crt	Categorie folosință	Intra vilan	Suprafața (mp)	Tarla	Parcelă	Nr. topo	Observații / Referințe
1	pasune	DA	5.941	-	-	-	Pășune împădurită
2	pasune	NU	1.661	-	-	-	Pășune împădurită

Lungime Segmente

1) Valorile lungimilor segmentelor sunt obținute din proiecție în plan.

Punct început	X / Y	Punct sfârșit	X / Y	Lungime segment (** (m)
1	579.993,888 633.999,119	2	579.993,615 633.998,865	0.373
3	579.986,026 633.991,723	4	579.971,331 633.978,432	19.814
5	579.957,488 633.963,535	6	579.930,012 633.935,183	39.481
7	579.921,144 633.925,659	8	579.906,281 633.907,167	23.725

Punct început	X / Y	Punct sfârșit	X / Y	Lungime segment (** (m)
2	579.993,615 633.998,865	3	579.986,026 633.991,723	10.421
4	579.971,331 633.978,432	5	579.957,488 633.963,535	20.336
6	579.930,012 633.935,183	7	579.921,144 633.925,659	13.013
8	579.906,281 633.907,167	9	579.916,509 633.899,31	12.897

Punct început	X / Y	Punct sfârșit	X / Y	Lungime segment (** (m))
9	579.916,509 633.899,31	10	579.927,19 633.892,1	12.887
11	579.937,149 633.885,078	12	579.950,468 633.879,926	14.281
13	579.960,526 633.877,233	14	579.966,68 633.872,037	8.054
15	579.971,192 633.870,017	16	579.972,229 633.873,46	3.596
17	579.974,839 633.875,906	18	579.979,655 633.877,109	4.964
19	579.985,346 633.877,109	20	580.002,881 633.876,655	17.541
21	580.001,891 633.883,854	22	579.998,668 633.904,939	21.33
23	580.000,078 633.914,265	24	580.004,145 633.929,497	15.766
25	580.007,688 633.937,333	26	580.010,154 633.945,555	8.584
27	580.017,201 633.955,635	28	580.014,472 633.962,229	7.136
29	580.011,462 633.971,384	30	580.006,588 633.979,647	9.593
31	580.004,27 633.982,945	32	580.000,349 633.988,525	6.82

Punct început	X / Y	Punct sfârșit	X / Y	Lungime segment (** (m))
10	579.927,19 633.892,1	11	579.937,149 633.885,078	12.186
12	579.950,468 633.879,926	13	579.960,526 633.877,233	10.412
14	579.966,68 633.872,037	15	579.971,192 633.870,017	4.944
16	579.972,229 633.873,46	17	579.974,839 633.875,906	3.577
18	579.979,655 633.877,109	19	579.985,346 633.877,109	5.691
20	580.002,881 633.876,655	21	580.001,891 633.883,854	7.267
22	579.998,668 633.904,939	23	580.000,078 633.914,265	9.432
24	580.004,145 633.929,497	25	580.007,688 633.937,333	8.6
26	580.010,154 633.945,555	27	580.017,201 633.955,635	12.299
28	580.014,472 633.962,229	29	580.011,462 633.971,384	9.637
30	580.006,588 633.979,647	31	580.004,27 633.982,945	4.031
32	580.000,349 633.988,525	1	579.993,888 633.999,119	12.409

** Lungimile segmentelor sunt determinate în planul de proiecție Stereo 70 și sunt rotunjite la 1 milimetru.

*** Distanța dintre puncte este formată din segmente cumulate ce sunt mai mici decât valoarea 1 milimetru.

**DATE DESPRE IMOBILUL NR. 2478**

Oficiul de Cadastru și Publicitate Imobiliară NEAMT
Biroul de Cadastru și Publicitate Imobiliară Targu-Neamt

A. Partea I. Descrierea imobilului

TEREN Necunoscut

Adresa: Loc. Dolhesti, Str David Creangă, Jud. Neamt, si extravilan UAT Pipirig

Nr. Crt	Nr cadastral Nr. topografic	Suprafața* (mp)	Observații / Referințe
A1		13.910	Sector cadastral:236 Teren neimpregmuit;

B. Partea II. Proprietari și acte

Inscrieri privitoare la dreptul de proprietate și alte drepturi reale		Referințe
/		
Act Administrativ nr. 12930, din 17/08/2023 emis de PRIMARIA COMUNEI PIPIRIG;		
B1	Inscrierea posesiei, drept de PROPRIETATE, dobandit prin Lege, cota actuala 1/1, cota initiala 1/1 1) GRIGORAȘ GRIGORE	A1
Act Administrativ nr. 17408, din 01/11/2023 emis de PRIMARIA COMUNEI PIPIRIG;		
B2	Intabulare, drept de PROPRIETATE, dobandit prin Lege, cota actuala 1/1, cota initiala 1/1 1) GRIGORAȘ GRIGORE	A1.1, A1.2, A1.3

C. Partea III. SARCINI .

Inscrieri privind dezmembramintele dreptului de proprietate, drepturi reale de garanție și sarcini	Referințe
NU SUNT	

Anexa Nr. 1 La Partea I

Teren

Nr cadastral	Suprafața (mp)*	Observații / Referințe
	13.910	

* Suprafața este determinată în planul de proiecție Stereo 70.

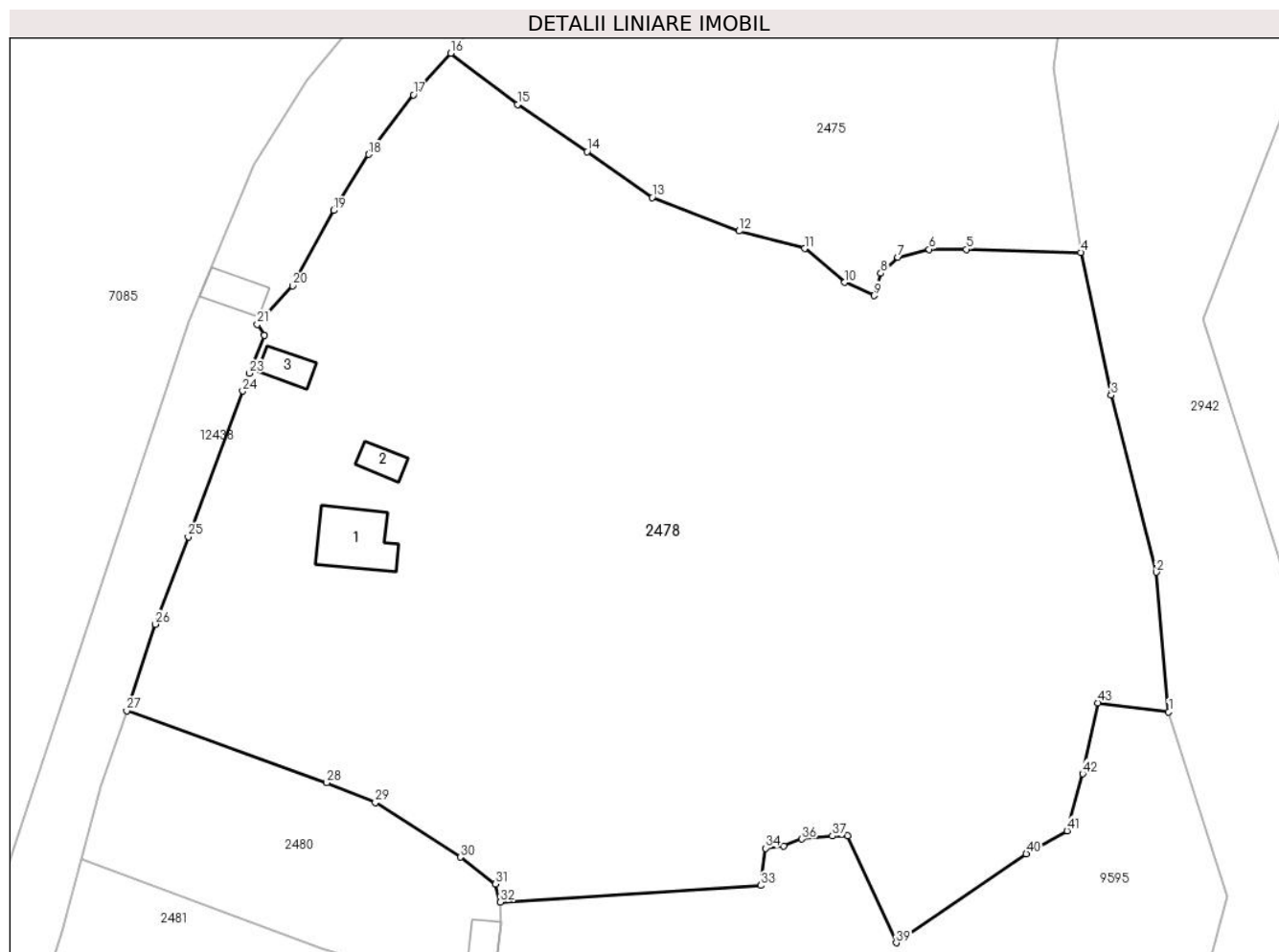

Date referitoare la teren

Crt	Categorie folosință	Intravilan	Suprafața (mp)	Tarla	Parcelă	Nr. topo	Observații / Referințe
1	curți constructii	DA	715	-	-	-	
2	pasune	DA	3.213	-	-	-	Pășune împădurită
3	faneata	DA	8.229	-	-	-	
4	faneata	NU	792	-	-	-	
5	pasune	NU	962	-	-	-	Pășune împădurită

Date referitoare la construcții

Crt	Număr	Destinație construcție	Supraf. (mp)	Situație juridică	Observații / Referințe
A1.1		necunoscut	100	Fara acte	Nr. niveluri:1; S. construita la sol:100 mp;
A1.2		necunoscut	27	Fara acte	Nr. niveluri:1; S. construita la sol:27 mp;
A1.3		necunoscut	34	Fara acte	Nr. niveluri:1; S. construita la sol:34 mp;

Lungime Segmente

1) Valorile lungimilor segmentelor sunt obținute din proiecție în plan.

Punct început	X / Y	Punct sfârșit	X / Y	Lungime segment	Punct început	X / Y	Punct sfârșit	X / Y	Lungime segment	Punct început	X / Y	Punct sfârșit	X / Y	Lungime segment
1	580.016,364 633.806,226	2	580.014,436 633.827,625	21.486	2	580.014,436 633.827,625	3	580.007,544 633.854,761	27.998	3	580.007,544 633.854,761	4	580.002,881 633.876,655	22.385
4	580.002,881 633.876,655	5	579.985,346 633.877,109	17.541	5	579.985,346 633.877,109	6	579.979,655 633.877,109	5.691	6	579.979,655 633.877,109	7	579.974,839 633.875,906	4.964
7	579.974,839 633.875,906	8	579.972,229 633.873,46	3.577	8	579.972,229 633.873,46	9	579.971,192 633.870,017	3.596	9	579.971,192 633.870,017	10	579.966,68 633.872,037	4.944
10	579.966,68 633.872,037	11	579.960,526 633.877,233	8.054	11	579.960,526 633.877,233	12	579.950,468 633.879,926	10.412	12	579.950,468 633.879,926	13	579.937,149 633.885,078	14.281
13	579.937,149 633.885,078	14	579.927,19 633.892,1	12.186	14	579.927,19 633.892,1	15	579.916,509 633.899,31	12.887	15	579.916,509 633.899,31	16	579.906,281 633.907,167	12.897
16	579.906,281 633.907,167	17	579.900,551 633.900,809	8.559	17	579.900,551 633.900,809	18	579.893,666 633.891,662	11.449	18	579.893,666 633.891,662	19	579.888,293 633.883,058	10.144
19	579.888,293 633.883,058	20	579.881,991 633.871,519	13.148	20	579.881,991 633.871,519	21	579.876,595 633.865,59	8.017	21	579.876,595 633.865,59	22	579.877,636 633.863,927	1.962
22	579.877,636 633.863,927	23	579.875,375 633.858,119	6.233	23	579.875,375 633.858,119	24	579.874,346 633.855,401	2.906	24	579.874,346 633.855,401	25	579.866,012 633.833,075	23.831
25	579.866,012 633.833,075	26	579.860,976 633.819,643	14.345	26	579.860,976 633.819,643	27	579.856,561 633.806,392	13.967	27	579.856,561 633.806,392	28	579.887,233 633.795,366	32.594
28	579.887,233 633.795,366	29	579.894,705 633.792,311	8.072	29	579.894,705 633.792,311	30	579.907,772 633.783,955	15.51	30	579.907,772 633.783,955	31	579.913,15 633.779,853	6.764
31	579.913,15 633.779,853	32	579.913,876 633.777,087	2.86	32	579.913,876 633.777,087	33	579.953,796 633.779,618	40.0	33	579.953,796 633.779,618	34	579.954,547 633.785,321	5.752
34	579.954,547 633.785,321	35	579.957,303 633.785,688	2.78	35	579.957,303 633.785,688	36	579.960,121 633.786,743	3.009	36	579.960,121 633.786,743	37	579.964,802 633.787,193	4.703
37	579.964,802 633.787,193	38	579.967,139 633.787,243	2.338	38	579.967,139 633.787,243	39	579.974,58 633.770,839	18.013	39	579.974,58 633.770,839	40	579.994,515 633.784,476	24.153
40	579.994,515 633.784,476	41	580.000,772 633.788,011	7.187	41	580.000,772 633.788,011	42	580.003,195 633.796,72	9.04	42	580.003,195 633.796,72	43	580.005,543 633.807,607	11.137
43	580.005,543 633.807,607	1	580.016,364 633.806,226	10.909										

** Lungimile segmentelor sunt determinate în planul de proiecție Stereo 70 și sunt rotunjite la 1 milimetru.

*** Distanța dintre puncte este formată din segmente cumulate ce sunt mai mici decât valoarea 1 milimetru.

**DATE DESPRE IMOBILUL NR. 2480**

Oficiul de Cadastru și Publicitate Imobiliară NEAMT
Biroul de Cadastru și Publicitate Imobiliară Targu-Neamt

A. Partea I. Descrierea imobilului

TEREN Intravilan

Adresa: Loc. Dolhesti, Str David Creangă, Jud. Neamt

Nr. Crt	Nr cadastral Nr. topografic	Suprafața* (mp)	Observații / Referințe
A1		1.907	Sector cadastral:236 Teren neimpregmuit;

B. Partea II. Proprietari și acte

Inscrieri privitoare la dreptul de proprietate și alte drepturi reale		Referințe
/		
Act Administrativ nr. 12929, din 17/08/2023 emis de PRIMARIA COMUNEI PIPIRIG;		
B1	Inscrierea posesiei, drept de PROPRIETATE, dobandit prin Lege, cota actuala 1/1, cota initiala 1/1 1) GHEORGHÎĂ VALENTIN 2) GHEORGHÎĂ NICOLETA-ANA	A1
Act Administrativ nr. 17408, din 01/11/2023 emis de PRIMARIA COMUNEI PIPIRIG;		
B2	Intabulare, drept de PROPRIETATE, dobandit prin Lege, cota actuala 1/1, cota initiala 1/1 1) GHEORGHÎĂ VALENTIN 2) GHEORGHÎĂ NICOLETA-ANA	A1.1

C. Partea III. SARCINI .

Inscrieri privind dezmembramintele dreptului de proprietate, drepturi reale de garanție și sarcini	Referințe
NU SUNT	

Anexa Nr. 1 La Partea I

Teren

Nr cadastral	Suprafața (mp)*	Observații / Referințe
	1.907	

* Suprafața este determinată în planul de proiecție Stereo 70.

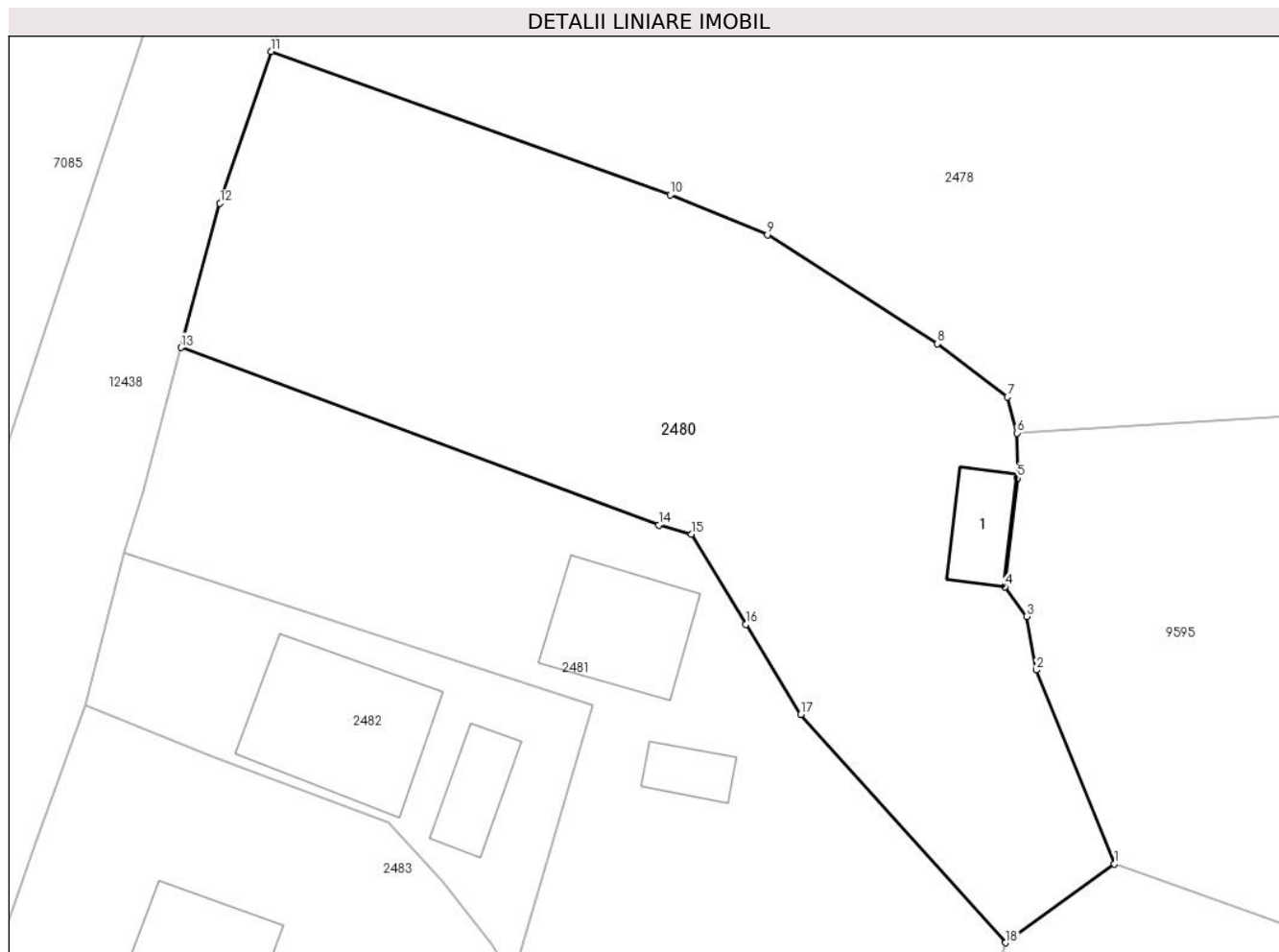

Date referitoare la teren

Crt	Categorie folosință	Intravilan	Suprafața (mp)	Tarla	Parcelă	Nr. topo	Observații / Referințe
1	curți constructii	DA	160	-	-	-	
2	faneata	DA	1.748	-	-	-	

Date referitoare la construcții

Crt	Număr	Destinație construcție	Supraf. (mp)	Situație juridică	Observații / Referințe
A1.1		necunoscut	39	Fara acte	Nr. niveluri:1; S. construita la sol:39 mp;

Lungime Segmente

1) Valorile lungimilor segmentelor sunt obținute din proiecție în plan.

Punct început	X / Y	Punct sfârșit	X / Y	Lungime segment (** (m)
1	579.921,385 633.743,99	2	579.915,379 633.758,895	16.07
2	579.915,379 633.758,895	3	579.914,616 633.763,011	4.186
3	579.914,616 633.763,011	4	579.912,95 633.765,296	2.828

Punct început	X / Y	Punct sfârșit	X / Y	Lungime segment (** (m)
4	579.912,95 633.765,296	5	579.913,931 633.773,634	8.396
5	579.913,931 633.773,634	6	579.913,876 633.777,087	3.453
6	579.913,876 633.777,087	7	579.913,15 633.779,853	2.86
7	579.913,15 633.779,853	8	579.907,772 633.783,955	6.764
8	579.907,772 633.783,955	9	579.894,705 633.792,311	15.51
9	579.894,705 633.792,311	10	579.887,233 633.795,366	8.072
10	579.887,233 633.795,366	11	579.856,561 633.806,392	32.594
11	579.856,561 633.806,392	12	579.852,609 633.794,746	12.298
12	579.852,609 633.794,746	13	579.849,606 633.783,647	11.498
13	579.849,606 633.783,647	14	579.886,345 633.770,021	39.184
14	579.886,345 633.770,021	15	579.888,844 633.769,312	2.598
15	579.888,844 633.769,312	16	579.893,052 633.762,389	8.102
16	579.893,052 633.762,389	17	579.897,259 633.755,467	8.1
17	579.897,259 633.755,467	18	579.913,017 633.737,95	23.562
18	579.913,017 633.737,95	1	579.921,385 633.743,99	10.32

** Lungimile segmentelor sunt determinate în planul de proiecție Stereo 70 și sunt rotunjite la 1 milimetru.

*** Distanța dintre puncte este formată din segmente cumulate ce sunt mai mici decât valoarea 1 milimetru.

**DATE DESPRE IMOBILUL NR. 2481**

Oficiul de Cadastru și Publicitate Imobiliară NEAMT
Biroul de Cadastru și Publicitate Imobiliară Targu-Neamt

A. Partea I. Descrierea imobilului

TEREN Intravilan

Nr. CF vechi:194
Nr. cadastral vechi:237

Adresa: Loc. Dolhesti, Str David Creangă, Jud. Neamt

Nr. Crt	Nr cadastral Nr. topografic	Suprafața* (mp)	Observații / Referințe
A1	50742	Din acte: 1.463 Masurata: 1.826	Sector cadastral:236 Teren imprejmuit;

Construcții

Crt	Nr cadastral Nr. topografic	Adresa	Observații / Referințe
A1.1	50742-C1	Loc. Dolhesti, Str David Creangă, Jud. Neamt	Nr. niveluri:1; S. construita la sol:89 mp;
A1.2		Loc. Dolhesti, Str David Creangă, Jud. Neamt	Nr. niveluri:1; S. construita la sol:24 mp;

B. Partea II. Proprietari și acte

Inscrieri privitoare la dreptul de proprietate și alte drepturi reale		Referințe
1963 / 28/04/2005		
Hotarare Judecatoreasca nr. 1443, din 09/09/2004 emis de Judecatoria Tg. Neamt;		
B1	Intabulare, drept de PROPRIETATE, dobandit prin Hotarare Judecatoreasca, cota actuala 1/1, cota initiala 1/1 1) GRIGORAS GHEORGHE 2) GRIGORAS MARIA, - soti <i>OBSERVATII: (provenita din conversia CF 194)</i>	A1
/		
Act Administrativ nr. 17408, din 01/11/2023 emis de PRIMARIA COMUNEI PIPIRIG;		
B2	Intabulare, drept de PROPRIETATE, dobandit prin Lege, cota actuala 1/1, cota initiala 1/1 1) GRIGORAS GHEORGHE 2) GRIGORAS MARIA, - soti	A1.1, A1.2

C. Partea III. SARCINI .

Inscrieri privind dezmembramintele dreptului de proprietate, drepturi reale de garanție și sarcini	Referințe
NU SUNT	

Anexa Nr. 1 La Partea I**Teren**

Nr cadastral	Suprafața (mp)*	Observații / Referințe
50742	Din acte: 1.463 Masurata: 1.826	

* Suprafața este determinată în planul de proiecție Stereo 70.

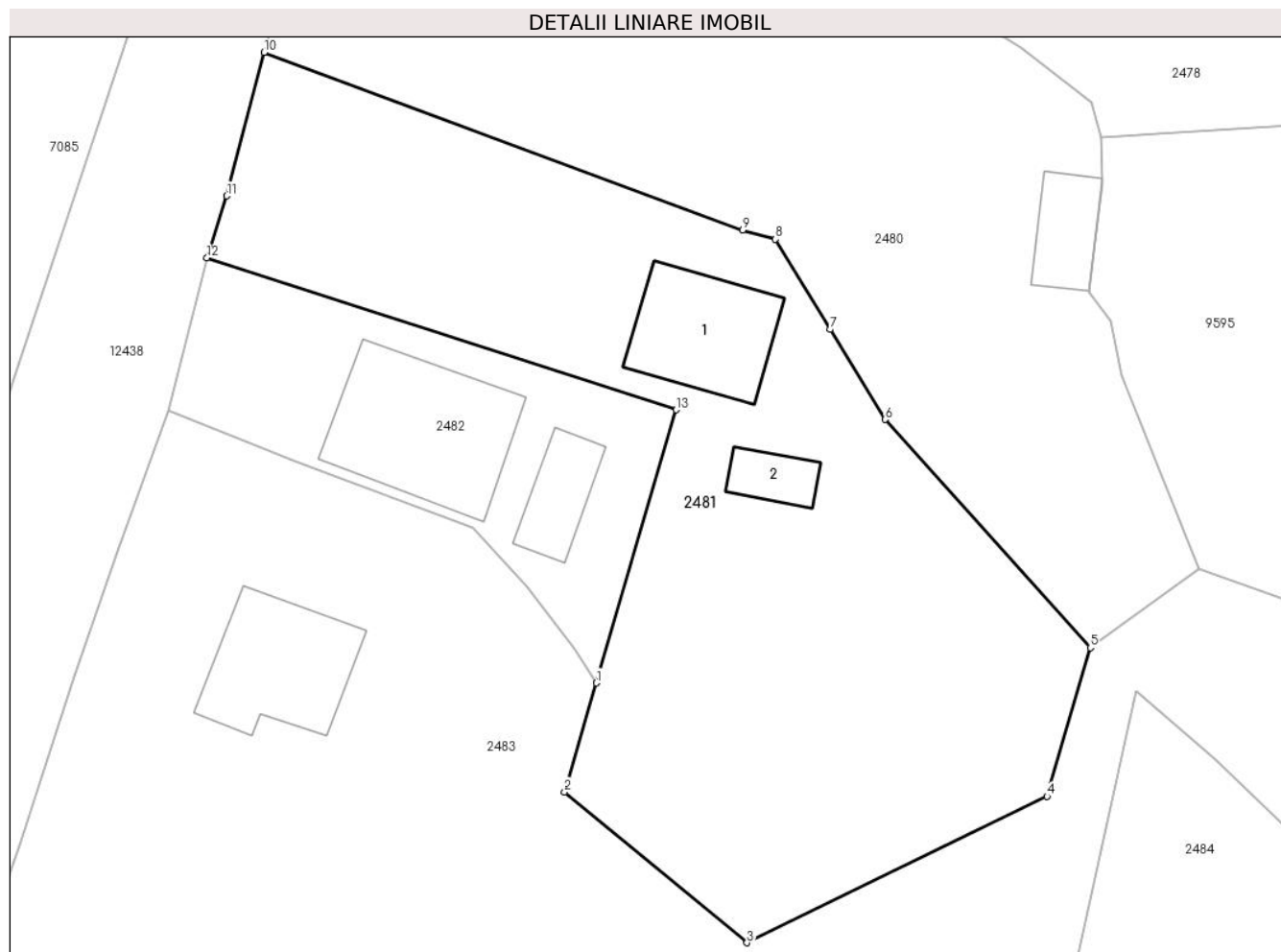
**Date referitoare la teren**

Crt	Categorie folosință	Intra vilan	Suprafața (mp)	Tarla	Parcelă	Nr. topo	Observații / Referințe
1	curți constructii	DA	260	-	-	-	
2	arabil	DA	1.566	-	-	-	

Date referitoare la construcții

Crt	Număr	Destinație construcție	Supraf. (mp)	Situație juridică	Observații / Referințe
A1.1	50742-C1	construcții de locuințe	89	Cu acte	Nr. niveluri:1; S. construita la sol:89 mp;
A1.2		construcții de locuințe	24	Cu acte	Nr. niveluri:1; S. construita la sol:24 mp;

Lungime Segmente

1) Valorile lungimilor segmentelor sunt obținute din proiecție în plan.

Punct început	X / Y	Punct sfârșit	X / Y	Lungime segment (** (m)
1	579.875,094 633.735,258	2	579.872,674 633.726,893	8.708
2	579.872,674 633.726,893	3	579.886,665 633.715,316	18.16

Punct început	X / Y	Punct sfârşit	X / Y	Lungime segment (** (m)
3	579.886,665 633.715,316	4	579.909,685 633.726,563	25.621
4	579.909,685 633.726,563	5	579.913,017 633.737,95	11.864
5	579.913,017 633.737,95	6	579.897,259 633.755,467	23.562
6	579.897,259 633.755,467	7	579.893,052 633.762,389	8.1
7	579.893,052 633.762,389	8	579.888,844 633.769,312	8.102
8	579.888,844 633.769,312	9	579.886,345 633.770,021	2.598
9	579.886,345 633.770,021	10	579.849,606 633.783,647	39.184
10	579.849,606 633.783,647	11	579.846,728 633.772,633	11.384
11	579.846,728 633.772,633	12	579.845,227 633.767,871	4.993
12	579.845,227 633.767,871	13	579.881,232 633.756,208	37.847
13	579.881,232 633.756,208	1	579.875,094 633.735,258	21.831

** Lungimile segmentelor sunt determinate în planul de proiecție Stereo 70 și sunt rotunjite la 1 milimetru.

*** Distanța dintre puncte este formată din segmente cumulate ce sunt mai mici decât valoarea 1 milimetru.

**DATE DESPRE IMOBILUL NR. 2482**

Oficiul de Cadastru și Publicitate Imobiliară NEAMT
Biroul de Cadastru și Publicitate Imobiliară Targu-Neamt

A. Partea I. Descrierea imobilului

TEREN Intravilan

Nr. CF vechi:195
Nr. cadastral vechi:238

Adresa: Loc. Dolhesti, Str David Creangă, Jud. Neamt

Nr. Crt	Nr cadastral Nr. topografic	Suprafața* (mp)	Observații / Referințe
A1	50743	537	Sector cadastral:236 Teren imprejmuit;

Construcții

Crt	Nr cadastral Nr. topografic	Adresa	Observații / Referințe
A1.1		Loc. Dolhesti, Str David Creangă, Jud. Neamt	Nr. niveluri:2; S. construita la sol:134 mp;
A1.2		Loc. Dolhesti, Str David Creangă, Jud. Neamt	Nr. niveluri:1; S. construita la sol:40 mp;

B. Partea II. Proprietari și acte

Inscrieri privitoare la dreptul de proprietate și alte drepturi reale		Referințe
2012 / 05/05/2005		
Act Notarial nr. 1263, din 04/05/2005 emis de BNP Teodorescu Haralambie;		
B1	Intabulare, drept de PROPRIETATE, dobandit prin Conventie, cota actuala 1/1, cota initiala 1/1 1) GHEORGHITA VALENTIN 2) GHEORGHITA NICOLETA ANA, - sotii <i>OBSERVATII: (provenita din conversia CF 195)</i>	A1
/		
Act Administrativ nr. 17408, din 01/11/2023 emis de PRIMARIA COMUNEI PIPIRIG;		
B2	Intabulare, drept de PROPRIETATE, dobandit prin Lege, cota actuala 1/1, cota initiala 1/1 1) GHEORGHITA VALENTIN 2) GHEORGHITA NICOLETA ANA, - sotii	A1.1, A1.2

C. Partea III. SARCINI .

Inscrieri privind dezmembramintele dreptului de proprietate, drepturi reale de garanție și sarcini	Referințe
NU SUNT	

Anexa Nr. 1 La Partea I

Teren

Nr cadastral	Suprafața (mp)*	Observații / Referințe
50743	537	

* Suprafața este determinată în planul de proiecție Stereo 70.

DETALII LINIARE IMOBIL

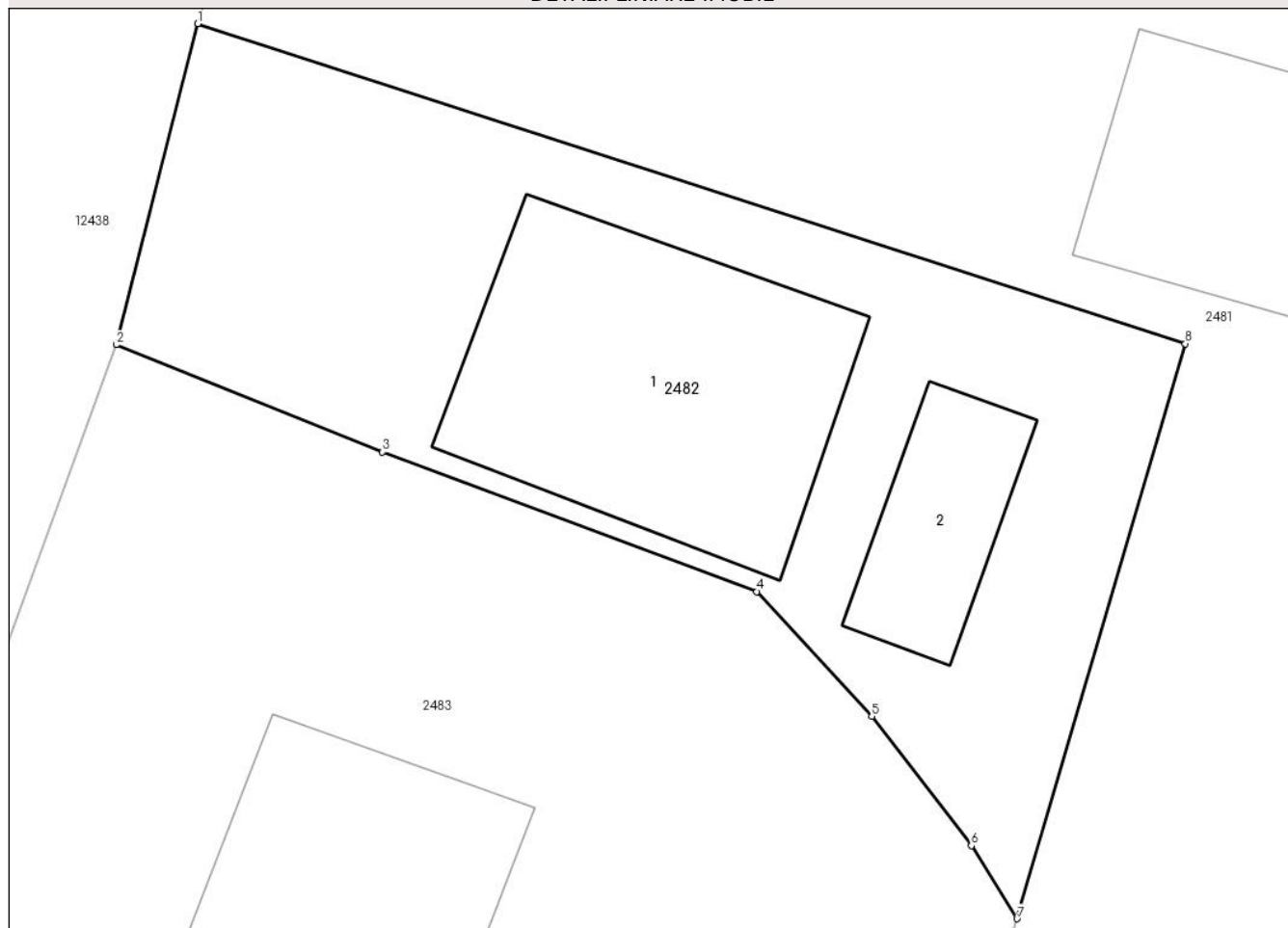

Date referitoare la teren

Crt	Categorie folosință	Intravilan	Suprafața (mp)	Tarla	Parcelă	Nr. topo	Observații / Referințe
1	curți constructii	DA	537	-	-	-	

Date referitoare la construcții

Crt	Număr	Destinație construcție	Supraf. (mp)	Situație juridică	Observații / Referințe
A1.1		construcții de locuințe	134	Cu acte	Nr. niveluri:2; S. construita la sol:134 mp;
A1.2		construcții anexa	40	Cu acte	Nr. niveluri:1; S. construita la sol:40 mp;

Lungime Segmente

1) Valorile lungimilor segmentelor sunt obținute din proiecție în plan.

Punct început	X / Y	Punct sfârșit	X / Y	Lungime segment (** (m)
1	579.845,227 633.767,871	2	579.842,248 633.756,172	12.072
2	579.842,248 633.756,172	3	579.851,957 633.752,266	10.465
3	579.851,957 633.752,266	4	579.865,612 633.747,177	14.572

Punct început	X / Y	Punct sfârșit	X / Y	Lungime segment (** (m)
4	579.865,612 633.747,177	5	579.869,796 633.742,633	6.177
5	579.869,796 633.742,633	6	579.873,427 633.737,917	5.952
6	579.873,427 633.737,917	7	579.875,094 633.735,258	3.138
7	579.875,094 633.735,258	8	579.881,232 633.756,208	21.831
8	579.881,232 633.756,208	1	579.845,227 633.767,871	37.847

** Lungimile segmentelor sunt determinate în planul de proiecție Stereo 70 și sunt rotunjite la 1 milimetru.

*** Distanța dintre puncte este formată din segmente cumulate ce sunt mai mici decât valoarea 1 milimetru.

**DATE DESPRE IMOBILUL NR. 2483**

Oficiul de Cadastru și Publicitate Imobiliară NEAMT
Biroul de Cadastru și Publicitate Imobiliară Targu-Neamt

A. Partea I. Descrierea imobilului

TEREN Necunoscut

Adresa: Loc. Dolhesti, Str David Creangă, Jud. Neamt, si extravilan UAT Pipirig

Nr. Crt	Nr cadastral Nr. topografic	Suprafața* (mp)	Observații / Referințe
A1		5.990	Sector cadastral:236 Teren neimpregmuit;

Construcții

Crt	Nr cadastral Nr. topografic	Adresa	Observații / Referințe
A1.1		Loc. Dolhesti, Str David Creangă, Jud. Neamt, si extravilan UAT Pipirig	Nr. niveluri:1; S. construita la sol:97 mp;

B. Partea II. Proprietari și acte

Inscrieri privitoare la dreptul de proprietate și alte drepturi reale	Referințe
/	
Act Normativ nr. 7, din 13/03/1996 emis de GUVERNUL ROMÂNIEI;	
B1	A1, A1.1
Inscrierea provizorie, drept de PROPRIETATE, dobandit prin Lege, cota actuala 1/1, cota initiala 1/1 1) COMUNA PIPIRIG, CIF:99999999999999, PROPRIETAR NEIDENTIFICAT	

C. Partea III. SARCINI .

Inscrieri privind dezmembramintele dreptului de proprietate, drepturi reale de garanție și sarcini	Referințe
NU SUNT	

Anexa Nr. 1 La Partea I

Teren

Nr cadastral	Suprafața (mp)*	Observații / Referințe
	5.990	

* Suprafața este determinată în planul de proiecție Stereo 70.

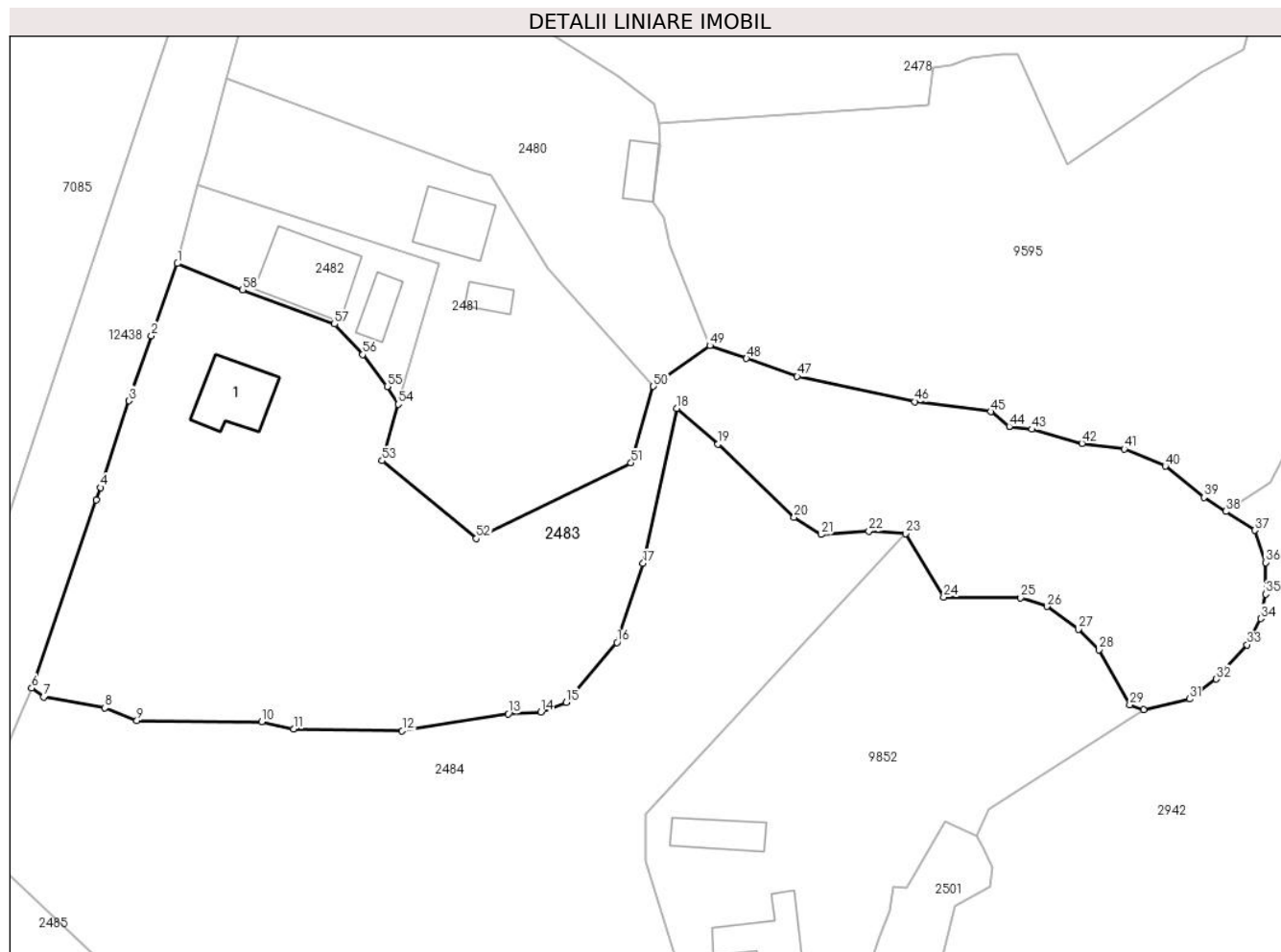

Date referitoare la teren

Crt	Categorie folosință	Intravilan	Suprafața (mp)	Tarla	Parcelă	Nr. topo	Observații / Referințe
1	curți constructii	DA	611	-	-	-	
2	faneata	DA	4.493	-	-	-	
3	faneata	NU	886	-	-	-	

Date referitoare la construcții

Crt	Număr	Destinație construcție	Supraf. (mp)	Situație juridică	Observații / Referințe
A1.1		construcții de locuințe	97	Cu acte	Nr. niveluri:1; S. construita la sol:97 mp;

Lungime Segmente

1) Valorile lungimilor segmentelor sunt obținute din proiecție în plan.

Punct început	X / Y	Punct sfârșit	X / Y	Lungime segment	Punct început	X / Y	Punct sfârșit	X / Y	Lungime segment	Punct început	X / Y	Punct sfârșit	X / Y	Lungime segment
1	579.842,248 633.756,172	2	579.838,368 633.745,438	11.414	2	579.838,368 633.745,438	3	579.835,053 633.735,788	10.204	3	579.835,053 633.735,788	4	579.830,855 633.722,902	13.553
4	579.830,855 633.722,902	5	579.830,213 633.721,044	1.966	5	579.830,213 633.721,044	6	579.820,578 633.693,135	29.525	6	579.820,578 633.693,135	7	579.822,363 633.691,786	2.237
7	579.822,363 633.691,786	8	579.831,452 633.690,182	9.229	8	579.831,452 633.690,182	9	579.836,224 633.688,308	5.127	9	579.836,224 633.688,308	10	579.854,764 633.688,143	18.541

Punct început	X / Y	Punct sfârșit	X / Y	Lungime segment	Punct început	X / Y	Punct sfârșit	X / Y	Lungime segment	Punct început	X / Y	Punct sfârșit	X / Y	Lungime segment
10	579.854,764 633.688,143	11	579.859,511 633.687,075	4.866	11	579.859,511 633.687,075	12	579.875,663 633.686,795	16.154	12	579.875,663 633.686,795	13	579.891,453 633.689,313	15.99
13	579.891,453 633.689,313	14	579.896,301 633.689,564	4.854	14	579.896,301 633.689,564	15	579.900,034 633.691,031	4.011	15	579.900,034 633.691,031	16	579.907,593 633.699,886	11.643
16	579.907,593 633.699,886	17	579.911,486 633.711,64	12.382	17	579.911,486 633.711,64	18	579.916,497 633.734,628	23.528	18	579.916,497 633.734,628	19	579.922,632 633.729,355	8.09
19	579.922,632 633.729,355	20	579.933,945 633.718,501	15.678	20	579.933,945 633.718,501	21	579.937,915 633.715,93	4.73	21	579.937,915 633.715,93	22	579.945,048 633.716,426	7.15
22	579.945,048 633.716,426	23	579.950,489 633.716,086	5.452	23	579.950,489 633.716,086	24	579.956,166 633.706,608	11.048	24	579.956,166 633.706,608	25	579.967,598 633.706,546	11.432
25	579.967,598 633.706,546	26	579.971,487 633.705,24	4.102	26	579.971,487 633.705,24	27	579.976,161 633.701,844	5.777	27	579.976,161 633.701,844	28	579.979,246 633.698,831	4.312
28	579.979,246 633.698,831	29	579.983,82 633.690,665	9.36	29	579.983,82 633.690,665	30	579.985,864 633.689,898	2.183	30	579.985,864 633.689,898	31	579.992,739 633.691,514	7.062
31	579.992,739 633.691,514	32	579.996,69 633.694,446	4.92	32	579.996,69 633.694,446	33	580.001,281 633.699,551	6.866	33	580.001,281 633.699,551	34	580.003,297 633.703,428	4.37
34	580.003,297 633.703,428	35	580.004,037 633.707,07	3.716	35	580.004,037 633.707,07	36	580.004,037 633.711,771	4.701	36	580.004,037 633.711,771	37	580.002,417 633.716,556	5.052
37	580.002,417 633.716,556	38	579.998,099 633.719,356	5.146	38	579.998,099 633.719,356	39	579.994,862 633.721,455	3.858	39	579.994,862 633.721,455	40	579.989,129 633.726,073	7.362
40	579.989,129 633.726,073	41	579.982,982 633.728,615	6.652	41	579.982,982 633.728,615	42	579.976,708 633.729,444	6.329	42	579.976,708 633.729,444	43	579.969,262 633.731,547	7.737
43	579.969,262 633.731,547	44	579.965,919 633.731,986	3.372	44	579.965,919 633.731,986	45	579.963,18 633.734,16	3.497	45	579.963,18 633.734,16	46	579.951,893 633.735,65	11.385
46	579.951,893 633.735,65	47	579.934,396 633.739,407	17.896	47	579.934,396 633.739,407	48	579.926,85 633.742,065	8.0	48	579.926,85 633.742,065	49	579.921,385 633.743,99	5.794
49	579.921,385 633.743,99	50	579.913,017 633.737,95	10.32	50	579.913,017 633.737,95	51	579.909,685 633.726,563	11.864	51	579.909,685 633.726,563	52	579.886,665 633.715,316	25.621
52	579.886,665 633.715,316	53	579.872,674 633.726,893	18.16	53	579.872,674 633.726,893	54	579.875,094 633.735,258	8.708	54	579.875,094 633.735,258	55	579.873,427 633.737,917	3.138
55	579.873,427 633.737,917	56	579.869,796 633.742,633	5.952	56	579.869,796 633.742,633	57	579.865,612 633.747,177	6.177	57	579.865,612 633.747,177	58	579.851,957 633.752,266	14.572
58	579.851,957 633.752,266	1	579.842,248 633.756,172	10.465										

** Lungimile segmentelor sunt determinate în planul de proiecție Stereo 70 și sunt rotunjite la 1 milimetru.

*** Distanța dintre puncte este formată din segmente cumulate ce sunt mai mici decât valoarea 1 milimetru.

**DATE DESPRE IMOBILUL NR. 2484**

Oficiul de Cadastru și Publicitate Imobiliară NEAMT
Biroul de Cadastru și Publicitate Imobiliară Targu-Neamt

A. Partea I. Descrierea imobilului

TEREN Intravilan

Adresa: Loc. Dolhesti, Str David Creangă, Jud. Neamt

Nr. Crt	Nr cadastral Nr. topografic	Suprafața* (mp)	Observații / Referințe
A1		6.974	Sector cadastral:236 Teren neimpregmuit;

B. Partea II. Proprietari și acte

Inscrieri privitoare la dreptul de proprietate și alte drepturi reale		Referințe
/		
Act Normativ nr. 7, din 13/03/1996 emis de GUVERNUL ROMÂNIEI;		
B1	Inscrierea provizorie, drept de PROPRIETATE, dobandit prin Lege, cota actuala 1/1, cota initiala 1/1 1) COMUNA PIPIRIG, CIF:99999999999999, PROPRIETAR NEIDENTIFICAT	A1

C. Partea III. SARCINI .

Inscrieri privind dezmembramintele dreptului de proprietate, drepturi reale de garanție și sarcini	Referințe
NU SUNT	

Anexa Nr. 1 La Partea I

Teren

Nr cadastral	Suprafața (mp)*	Observații / Referințe
	6.974	

* Suprafața este determinată în planul de proiecție Stereo 70.

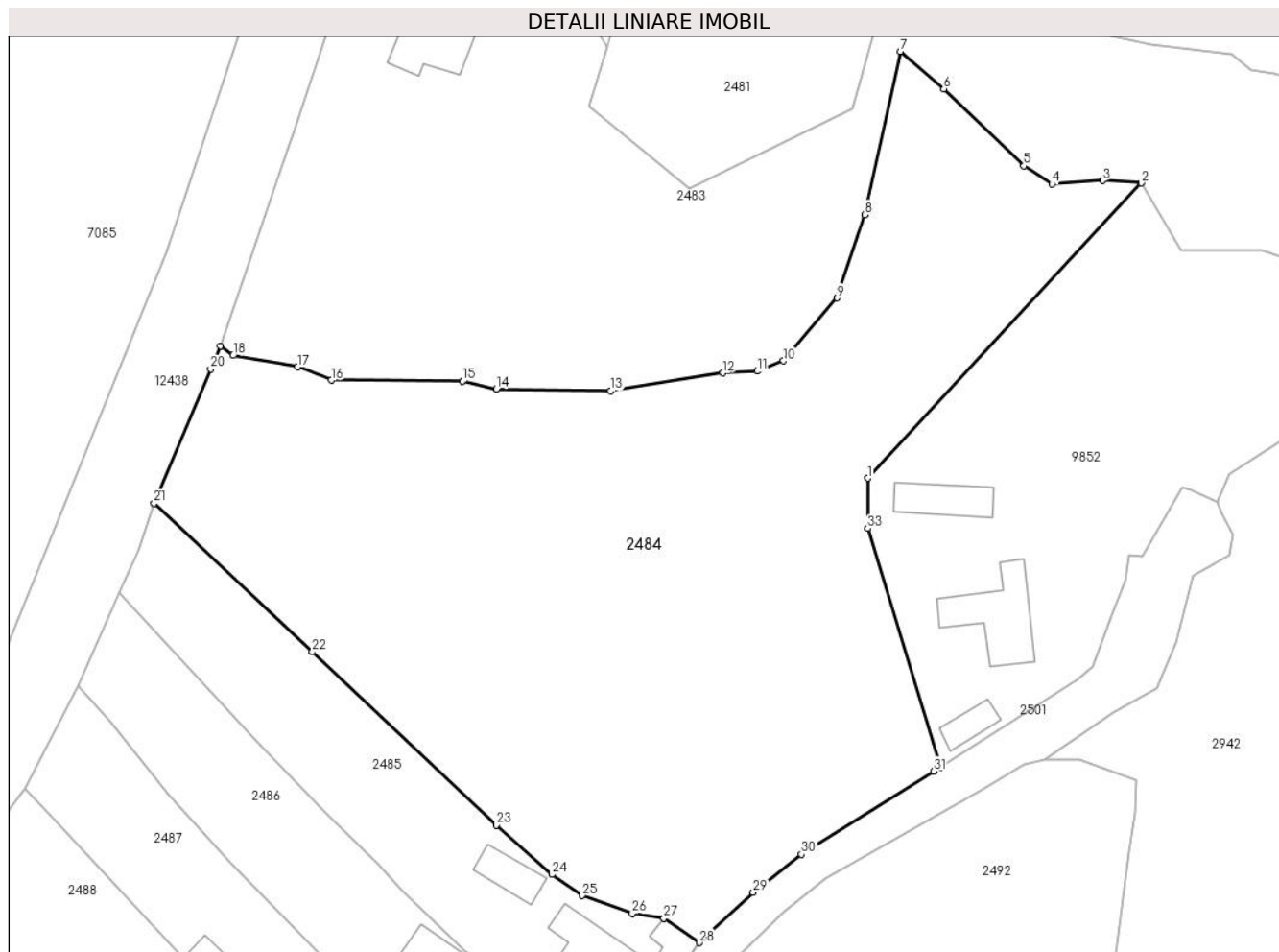

Date referitoare la teren

Crt	Categorie folosință	Intravilan	Suprafața (mp)	Tarla	Parcelă	Nr. topo	Observații / Referințe
1	faneata	DA	6.974	-	-	-	

Lungime Segmente

1) Valorile lungimilor segmentelor sunt obținute din proiecție în plan.

Punct început	X / Y	Punct sfârșit	X / Y	Lungime segment (** (m)
1	579.911,899 633.674,488	2	579.950,489 633.716,086	56.741
3	579.945,048 633.716,426	4	579.937,915 633.715,93	7.15
5	579.933,945 633.718,501	6	579.922,632 633.729,355	15.678
7	579.916,497 633.734,628	8	579.911,486 633.711,64	23.528
9	579.907,593 633.699,886	10	579.900,034 633.691,031	11.643

Punct început	X / Y	Punct sfârșit	X / Y	Lungime segment (** (m)
2	579.950,489 633.716,086	3	579.945,048 633.716,426	5.452
4	579.937,915 633.715,93	5	579.933,945 633.718,501	4.73
6	579.922,632 633.729,355	7	579.916,497 633.734,628	8.09
8	579.911,486 633.711,64	9	579.907,593 633.699,886	12.382
10	579.900,034 633.691,031	11	579.896,301 633.689,564	4.011

Punct început	X / Y	Punct sfârșit	X / Y	Lungime segment (** (m))
11	579.896,301 633.689,564	12	579.891,453 633.689,313	4.854
13	579.875,663 633.686,795	14	579.859,511 633.687,075	16.154
15	579.854,764 633.688,143	16	579.836,224 633.688,308	18.541
17	579.831,452 633.690,182	18	579.822,363 633.691,786	9.229
19	579.820,578 633.693,135	20	579.819,214 633.689,864	3.544
21	579.811,248 633.670,968	22	579.833,564 633.650,031	30.6
23	579.859,488 633.625,578	24	579.867,336 633.618,665	10.459
25	579.871,631 633.615,683	26	579.878,699 633.613,144	7.51
27	579.883,144 633.612,504	28	579.888,148 633.609,04	6.086
29	579.895,747 633.616,133	30	579.902,553 633.621,522	8.681
31	579.921,245 633.633,201	32	579.922,137 633.633,767	1.056
33	579.911,899 633.667,424	1	579.911,899 633.674,488	7.064

Punct început	X / Y	Punct sfârșit	X / Y	Lungime segment (** (m))
12	579.891,453 633.689,313	13	579.875,663 633.686,795	15.99
14	579.859,511 633.687,075	15	579.854,764 633.688,143	4.866
16	579.836,224 633.688,308	17	579.831,452 633.690,182	5.127
18	579.822,363 633.691,786	19	579.820,578 633.693,135	2.237
20	579.819,214 633.689,864	21	579.811,248 633.670,968	20.506
22	579.833,564 633.650,031	23	579.859,488 633.625,578	35.637
24	579.867,336 633.618,665	25	579.871,631 633.615,683	5.229
26	579.878,699 633.613,144	27	579.883,144 633.612,504	4.491
28	579.888,148 633.609,04	29	579.895,747 633.616,133	10.395
30	579.902,553 633.621,522	31	579.921,245 633.633,201	22.041
32	579.922,137 633.633,767	33	579.911,899 633.667,424	35.18

** Lungimile segmentelor sunt determinate în planul de proiecție Stereo 70 și sunt rotunjite la 1 milimetru.

*** Distanța dintre puncte este formată din segmente cumulate ce sunt mai mici decât valoarea 1 milimetru.

**DATE DESPRE IMOBILUL NR. 2485**

Oficiul de Cadastru și Publicitate Imobiliară NEAMT
Biroul de Cadastru și Publicitate Imobiliară Targu-Neamt

A. Partea I. Descrierea imobilului

TEREN Intravilan

Nr. CF vechi:559
Nr. cadastral vechi:678

Adresa: Loc. Dolhesti, Str Mihaieti, Jud. Neamt

Nr. Crt	Nr cadastral Nr. topografic	Suprafața* (mp)	Observații / Referințe
A1	51044	Din acte: 1.494 Masurata: 1.505	Sector cadastral:236 Teren imprejmuit;

Construcții

Crt	Nr cadastral Nr. topografic	Adresa	Observații / Referințe
A1.1	51044-C1	Loc. Dolhesti, Str Mihaieti, Jud. Neamt	Nr. niveluri:1; S. construita la sol:95 mp; Casa de locuit construita din lemn,acoperita cu tabla.
A1.2	51044-C2	Loc. Dolhesti, Str Mihaieti, Jud. Neamt	Nr. niveluri:1; S. construita la sol:40 mp; Grajd construit din lemn,acoperita cu dranita.
A1.3	51044-C3	Loc. Dolhesti, Str Mihaieti, Jud. Neamt	Nr. niveluri:1; S. construita la sol:26 mp; Bucatarie construita din lemn,acoperita cu tabla.
A1.4		Loc. Dolhesti, Str Mihaieti, Jud. Neamt	Nr. niveluri:1; S. construita la sol:36 mp;

B. Partea II. Proprietari și acte

Inscrieri privitoare la dreptul de proprietate și alte drepturi reale		Referințe
5253 / 12/09/2008		
Act Notarial nr. 399, din 11/09/2008 emis de BNP Burghilea Alina Elena;		
B1	Intabulare, drept de PROPRIETATE, dobandit prin Conventie, cota actuala 1/1, cota initiala 1/1 1) AIOANEI DUMITRITA <i>OBSERVATII: (provenita din conversia CF 559)</i>	A1, A1.1, A1.2, A1.3
8303 / 28/03/2014		
Act Administrativ nr. 281 Referat, din 26/03/2014 emis de OCPI Neamt;		
B2	Se actualizeaza documentatia cadastrala a imobilului cu ncp 51044 in sensul repositonarii acestuia, deoarece s-a constatat o neconcordanta virtuala cu imobilul mentionat in documentatia cadastrala ce a fost depusa spre avizare si inregistrata sub nr. 6584 din 13.03.2014.	A1, A1.1, A1.2, A1.3
/		
Act Administrativ nr. 17408, din 01/11/2023 emis de PRIMARIA COMUNEI PIPIRIG;		
B3	Intabulare, drept de PROPRIETATE, dobandit prin Lege, cota actuala 1/1, cota initiala 1/1 1) AIOANEI DUMITRITA	A1.4

C. Partea III. SARCINI .

Inscrieri privind dezmembramintele dreptului de proprietate, drepturi reale de garanție și sarcini	Referințe
NU SUNT	

Anexa Nr. 1 La Partea I

Teren

Nr cadastral	Suprafața (mp)*	Observații / Referințe
51044	Din acte: 1.494 Masurata: 1.505	

* Suprafața este determinată în planul de proiecție Stereo 70.

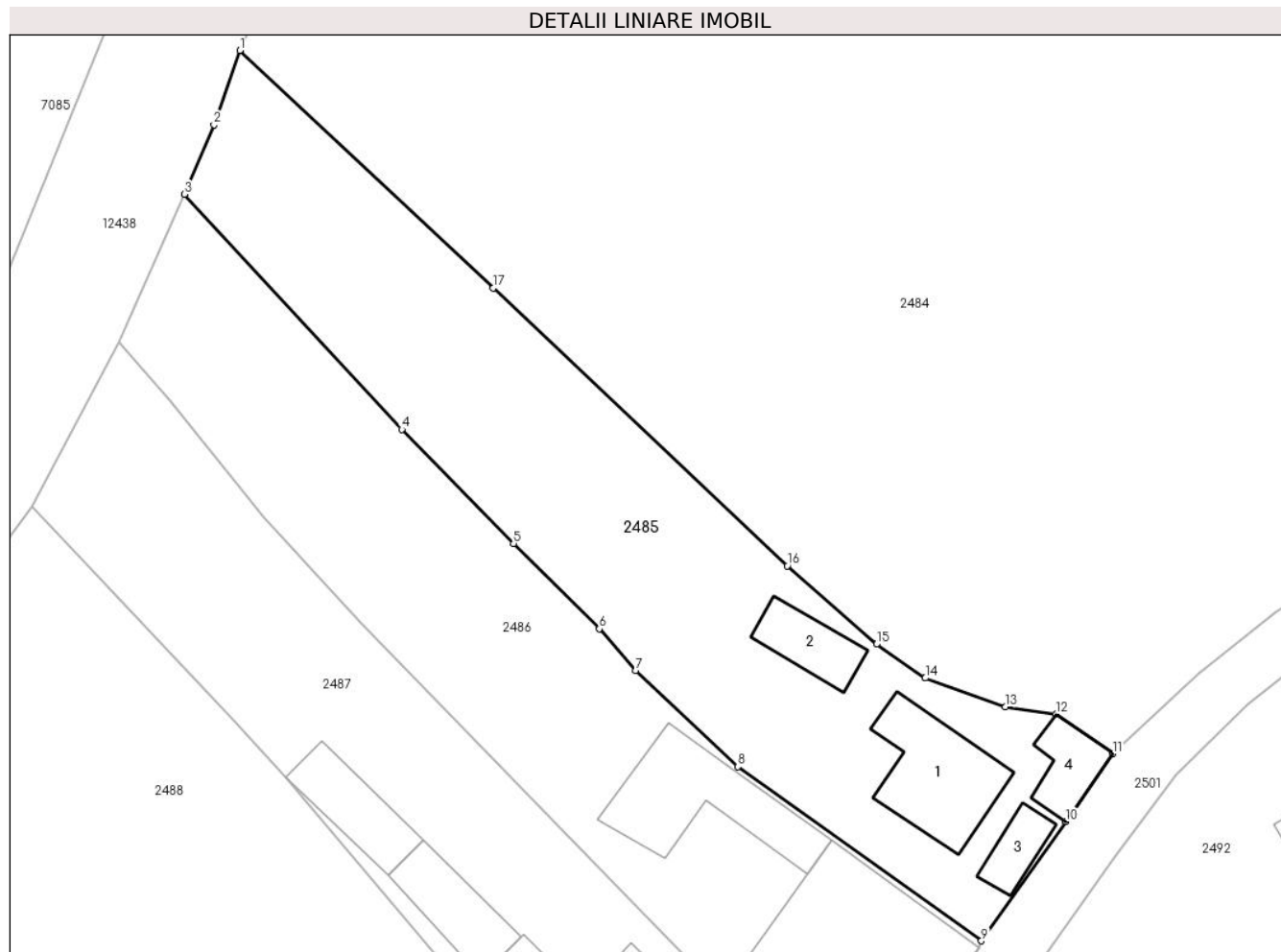

Date referitoare la teren

Crt	Categorie folosință	Intra vilan	Suprafața (mp)	Tarla	Parcelă	Nr. topo	Observații / Referințe
1	curți constructii	DA	470	-	-	-	
2	arabil	DA	113	-	-	-	
3	faneata	DA	921	-	-	-	

Date referitoare la construcții

Crt	Număr	Destinație construcție	Supraf. (mp)	Situație juridică	Observații / Referințe
A1.1	51044-C1	construcții de locuințe	Din acte: 81 Masurata: 95	Cu acte	Nr. niveluri:1; S. construită la sol:95 mp; Casa de locuit construită din lemn, acoperită cu tablă.
A1.2	51044-C2	construcții anexa	40	Cu acte	Nr. niveluri:1; S. construită la sol:40 mp; Grajd construit din lemn, acoperită cu dranita.
A1.3	51044-C3	construcții anexa	26	Cu acte	Nr. niveluri:1; S. construită la sol:26 mp; Bucatarie construită din lemn, acoperită cu tablă.
A1.4		construcții anexa	36	Cu acte	Nr. niveluri:1; S. construită la sol:36 mp;

Lungime Segmente

1) Valorile lungimilor segmentelor sunt obținute din proiecție în plan.

Punct început	X / Y	Punct sfârșit	X / Y	Lungime segment (** (m)
1	579.811,248 633.670,968	2	579.808,982 633.664,411	6.938
2	579.808,982 633.664,411	3	579.806,396 633.658,312	6.625
3	579.806,396 633.658,312	4	579.825,528 633.637,599	28.197
4	579.825,528 633.637,599	5	579.835,355 633.627,536	14.065
5	579.835,355 633.627,536	6	579.842,915 633.620,025	10.657
6	579.842,915 633.620,025	7	579.846,134 633.616,368	4.872
7	579.846,134 633.616,368	8	579.855,112 633.607,871	12.361
8	579.855,112 633.607,871	9	579.876,581 633.592,539	26.382
9	579.876,581 633.592,539	10	579.883,997 633.603,044	12.859
10	579.883,997 633.603,044	11	579.888,148 633.609,04	7.293
11	579.888,148 633.609,04	12	579.883,144 633.612,504	6.086
12	579.883,144 633.612,504	13	579.878,699 633.613,144	4.491
13	579.878,699 633.613,144	14	579.871,631 633.615,683	7.51
14	579.871,631 633.615,683	15	579.867,336 633.618,665	5.229
15	579.867,336 633.618,665	16	579.859,488 633.625,578	10.459
16	579.859,488 633.625,578	17	579.833,564 633.650,031	35.637
17	579.833,564 633.650,031	1	579.811,248 633.670,968	30.6

** Lungimile segmentelor sunt determinate în planul de proiecție Stereo 70 și sunt rotunjite la 1 milimetru.

*** Distanța dintre puncte este formată din segmente cumulate ce sunt mai mici decât valoarea 1 milimetru.

**DATE DESPRE IMOBILUL NR. 2486**

Oficiul de Cadastru și Publicitate Imobiliară NEAMT
Biroul de Cadastru și Publicitate Imobiliară Targu-Neamt

A. Partea I. Descrierea imobilului

TEREN Intravilan

Adresa: Loc. Dolhesti, Str Mihaieti, Jud. Neamt

Nr. Crt	Nr cadastral Nr. topografic	Suprafața* (mp)	Observații / Referințe
A1	51304	Din acte: 1.404 Masurata: 1.437	Sector cadastral:236 Teren imprejmuit;

Construcții

Crt	Nr cadastral Nr. topografic	Adresa	Observații / Referințe
A1.1	51304-C1	Loc. Dolhesti, Str Mihaieti, Jud. Neamt	Nr. niveluri:2; S. construita la sol:475 mp; Casa de locuit (P+M) construita din caramida in anul 2001,pe fundatie de beton,acoperita cu tabla. Constructia nu este dotata cu lift si nu detine certificat de performanta energetica.
A1.2	51304-C2	Loc. Dolhesti, Str Mihaieti, Jud. Neamt	Nr. niveluri:1; S. construita la sol:108 mp; Grajd construit din lemn in anul 2001,pe fundatie de beton,acoperit cu tabla.

B. Partea II. Proprietari și acte

Inscrieri privitoare la dreptul de proprietate și alte drepturi reale		Referințe
9568 / 11/04/2014		
Act Notarial nr. 423 - Contract de vânzare, din 10/04/2014 emis de NP Andronache Laura;		
B1	Intabulare, drept de PROPRIETATE, dobandit prin Conventie, cota actuala 1/1, cota initiala 1/1 1) AIOANEI VASILE 2) AIOANEI ELENA, soți	A1
/		
Act Administrativ nr. 17408, din 01/11/2023 emis de PRIMARIA COMUNEI PIPIRIG;		
B2	Intabulare, drept de PROPRIETATE, dobandit prin Lege, cota actuala 1/1, cota initiala 1/1 1) AIOANEI VASILE 2) AIOANEI ELENA, soți	A1.1, A1.2

C. Partea III. SARCINI .

Inscrieri privind dezmembramintele dreptului de proprietate, drepturi reale de garanție și sarcini	Referințe
NU SUNT	

Anexa Nr. 1 La Partea I

Teren

Nr cadastral	Suprafața (mp)*	Observații / Referințe
51304	Din acte: 1.404 Masurata: 1.437	

* Suprafața este determinată în planul de proiecție Stereo 70.

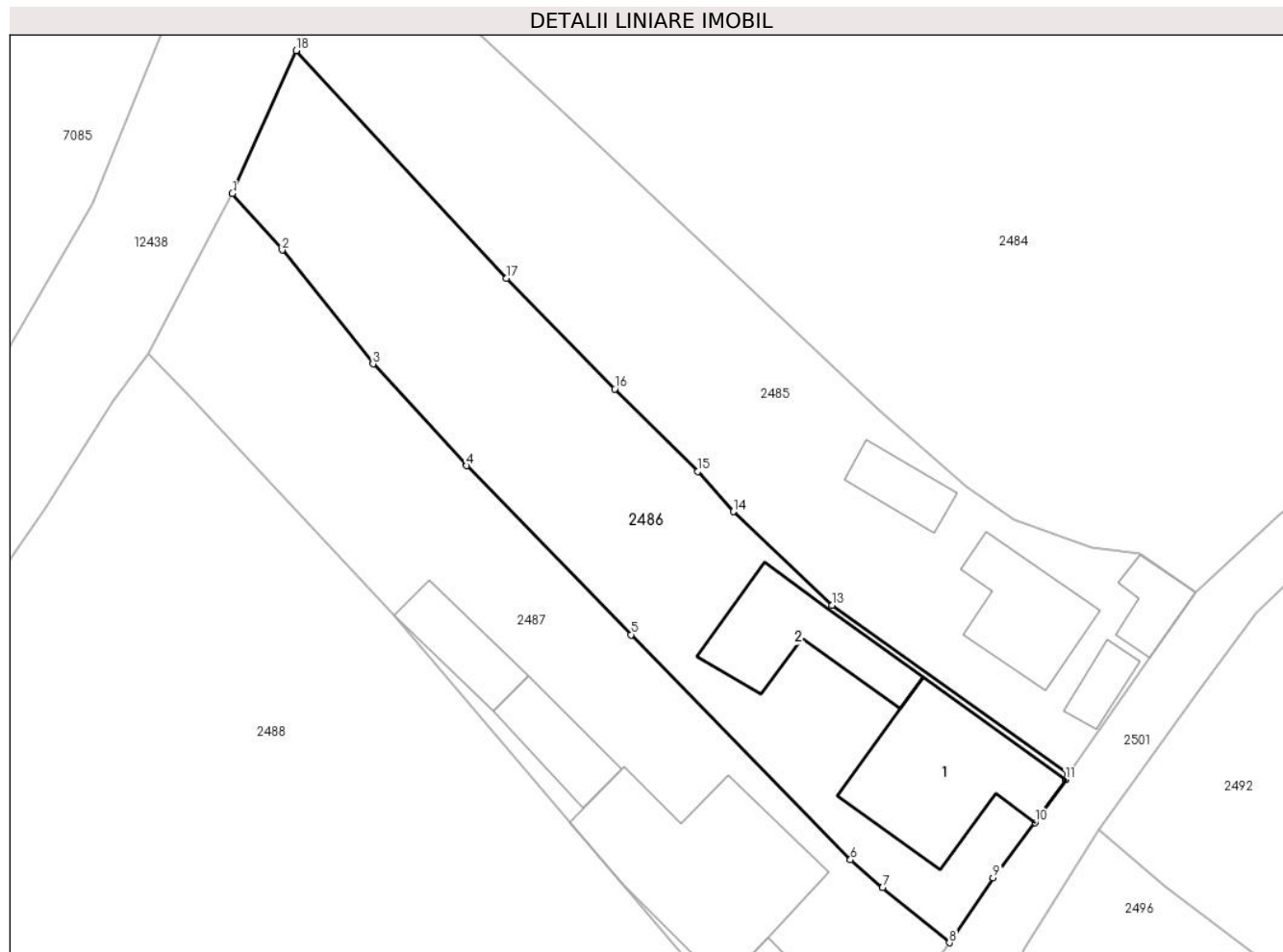

Date referitoare la teren

Crt	Categorie folosință	Intravilan	Suprafața (mp)	Tarla	Parcelă	Nr. topo	Observații / Referințe
1	curți constructii	DA	699	-	-	-	
2	faneata	DA	738	-	-	-	

Date referitoare la construcții

Crt	Număr	Destinație construcție	Supraf. (mp)	Situație juridică	Observații / Referințe
A1.1	51304-C1	construcții de locuințe	Din acte: 150 Masurata: 475	Cu acte	Nr. niveluri:2; S. construita la sol:475 mp; Casa de locuit (P+M) construita din caramida in anul 2001,pe fundatie de beton,acoperita cu tabla. Constructia nu este dotata cu lift si nu detine certificat de performanta energetica.
A1.2	51304-C2	construcții anexa	Din acte: 44 Masurata: 108	Cu acte	Nr. niveluri:1; S. construita la sol:108 mp; Grajd construit din lemn in anul 2001,pe fundatie de beton,acoperit cu tabla.

Lungime Segmente

1) Valorile lungimilor segmentelor sunt obținute din proiecție în plan.

Punct început	X / Y	Punct sfârșit	X / Y	Lungime segment (** (m)
---------------	-------	---------------	-------	-------------------------

Punct început	X / Y	Punct sfârșit	X / Y	Lungime segment (** (m)
1	579.800,592 633.645,322	2	579.805,112 633.640,164	6.858
2	579.805,112 633.640,164	3	579.813,383 633.629,814	13.249
3	579.813,383 633.629,814	4	579.821,893 633.620,549	12.58
4	579.821,893 633.620,549	5	579.836,857 633.605,172	21.456
5	579.836,857 633.605,172	6	579.856,805 633.584,712	28.575
6	579.856,805 633.584,712	7	579.859,71 633.582,165	3.863
7	579.859,71 633.582,165	8	579.865,795 633.577,159	7.88
8	579.865,795 633.577,159	9	579.869,78 633.583,056	7.117
9	579.869,78 633.583,056	10	579.873,572 633.588,098	6.309
10	579.873,572 633.588,098	11	579.876,358 633.591,982	4.78
11	579.876,358 633.591,982	12	579.876,581 633.592,539	0.6
12	579.876,581 633.592,539	13	579.855,112 633.607,871	26.382
13	579.855,112 633.607,871	14	579.846,134 633.616,368	12.361
14	579.846,134 633.616,368	15	579.842,915 633.620,025	4.872
15	579.842,915 633.620,025	16	579.835,355 633.627,536	10.657
16	579.835,355 633.627,536	17	579.825,528 633.637,599	14.065
17	579.825,528 633.637,599	18	579.806,396 633.658,312	28.197
18	579.806,396 633.658,312	1	579.800,592 633.645,322	14.228

** Lungimile segmentelor sunt determinate în planul de proiecție Stereo 70 și sunt rotunjite la 1 milimetru.

*** Distanța dintre puncte este formată din segmente cumulate ce sunt mai mici decât valoarea 1 milimetru.

**DATE DESPRE IMOBILUL NR. 2487**

Oficiul de Cadastru și Publicitate Imobiliară NEAMT
Biroul de Cadastru și Publicitate Imobiliară Targu-Neamt

A. Partea I. Descrierea imobilului

TEREN Intravilan

Adresa: Loc. Dolhesti, Str Mihaieti, Jud. Neamt

Nr. Crt	Nr cadastral Nr. topografic	Suprafața* (mp)	Observații / Referințe
A1	50276	Din acte: 1.373 Masurata: 1.448	Sector cadastral:236 Teren imprejmuit;

Construcții

Crt	Nr cadastral Nr. topografic	Adresa	Observații / Referințe
A1.1	50276-C1	Loc. Dolhesti, Str Mihaieti, Jud. Neamt	Nr. niveluri:2; S. construita la sol:232 mp; CASĂ DE LOCUIT (P+1),CONSTRUITA DIN LEMN,ACOPERITA CU TABLA ZINCATA,COMPUSA DIN :LA PARTER:LIVING,2 DORMITOARE,3 BUCATARII,CENTRALA,O BAIE,2 HOLURI,O TERASA SI 2 BECIURI,LA ETAJ:4 DORMITOARE,2 TERASE.
A1.2	50276-C2	Loc. Dolhesti, Str Mihaieti, Jud. Neamt	Nr. niveluri:1; S. construita la sol:77 mp; ANEXA GOSPODAREASCA CONSTRUITA DIN CARAMIDA , ACOPERITA CU TABLA,COMPUSA DIN 2 GARAJE SI O CAMERA.
A1.3	50276-C3	Loc. Dolhesti, Str Mihaieti, Jud. Neamt	Nr. niveluri:1; S. construita la sol:56 mp; GRAJD CONSTRUIT DIN CARAMIDA,ACOPERIT CU TABLA, COMPUSA DINTR-O INCAPERE.
A1.4		Loc. Dolhesti, Str Mihaieti, Jud. Neamt	Nr. niveluri:1; S. construita la sol:57 mp;

B. Partea II. Proprietari și acte

Inscrieri privitoare la dreptul de proprietate și alte drepturi reale	Referințe
808 / 02/02/2011	
Act Administrativ nr. 0, din 02/02/2011 emis de ISTRATE CONSTANTIN;	
B3	Se noteaza indreptarea erorii materiale strecurata la inregistrarea cererii nr.51/2011, in sensul ca se va citi la rubrica act de proprietate „act notarial autentificat sub nr. 3592/30.12.2010,, si nu „ act notarial nr. 30/19.07.2000”, iar in partea A la descrierea constructiei C1 se va mentiona numai 'P+1' si nu 'P+E+M' cum din eroare s-a dactilografiat.
	A1, A1.1, A1.2
793 / 23/01/2012	
Act Administrativ nr. 57, din 20/01/2012 emis de BNP CREANGA OANA MIHAELA (adresa nr. 9/16.01.2012 Raiffeisen Bank SA Ag Tg Neamt);	
B5	Intabulare, drept de PROPRIETATEcu titlu de drept de partaj (imobil dobandit initial cu titlu de conventie si construire prin incheierea nr. 51/2011, act notarial nr. 3592/2010 BNP David Daniela , act administrativ nr. 30/19.07.2000 si proces verbal de receptie finala nr. 8/22.12.2002 Primaria Pipirig), dobandit prin lesire Din Indiviziune, cota actuala 1/1, cota initiala 1/1 1) AIOANEI DOREL, - necasatorit
	A1, A1.1, A1.2
2840 / 09/02/2017	
Act Notarial nr. 84 - Declaratie, din 07/02/2017 emis de NP CREANGA OANA MIHAELA;	
B7	Se radiaza interdictiile de instrainare, grevare, demolare, dezmembrare, alipire, construire, inchiriere, restructurare si amenjare notate in favoarea Raiffeisen Bank SA Agentia Tg. Neamt in baza incheierii nr. 2048/2012
	A1, A1.1, A1.2
2843 / 09/02/2017	
Act Notarial nr. 84 - Declaratie, din 07/02/2017 emis de NP CREANGA OANA MIHAELA;	
B8	Se radiaza interdictiile notate conform incheierii nr. 924/2011, in favoarea Raiffeisen Bank SA Ag Tg Neamt
	A1, A1.1, A1.2
/	
Act Administrativ nr. 17408, din 01/11/2023 emis de PRIMARIA COMUNEI PIPIRIG;	
B9	Intabulare, drept de PROPRIETATE, dobandit prin Lege, cota actuala 1/1, cota initiala 1/1 1) AIOANEI DOREL, - necasatorit
	A1.3, A1.4

Inscrieri privind dezmembramintele dreptului de proprietate, drepturi reale de garanție și sarcini	Referințe
--	-----------

C. Partea III. SARCINI

Inscrieri privind dezmembramintele dreptului de proprietate, drepturi reale de garanție și sarcini	Referințe
2840 / 09/02/2017	
Act Notarial nr. 84 - Declaratie, din 07/02/2017 emis de NP CREANGA OANA MIHAELA;	
C3	Se radiaza dreptul de ipoteca in scris in favoarea Raiffeisen Bank SA Agentia Tg. Neamnt in baza incheierii nr. 2048/2012
	A1, A1.1, A1.2
2843 / 09/02/2017	
Act Notarial nr. 84 - Declaratie, din 07/02/2017 emis de NP CREANGA OANA MIHAELA;	
C4	Se radiaza dreptul de ipoteca in scris in favoarea Raiffeisen Bank SA Agentia Tg. Neamnt in baza incheierii nr. 924/2011
	A1, A1.1, A1.2

Anexa Nr. 1 La Partea I

Teren

Nr cadastral	Suprafața (mp)*	Observații / Referințe
50276	Din acte: 1.373 Masurata: 1.448	

* Suprafața este determinată în planul de proiecție Stereo 70.

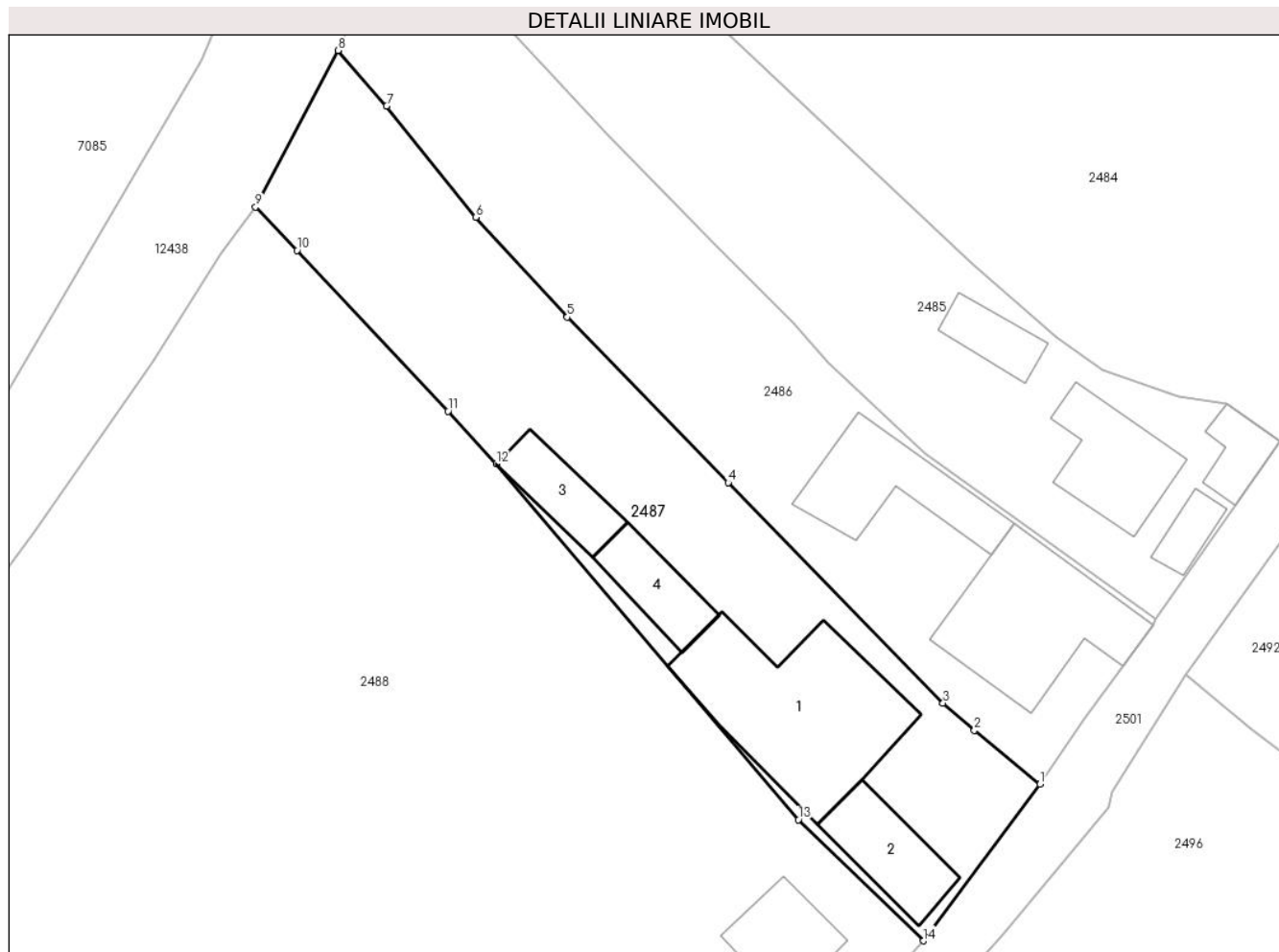

Date referitoare la teren

Crt	Categorie folosință	Intra vilan	Suprafața (mp)	Tarla	Parcelă	Nr. topo	Observații / Referințe
1	curți constructii	DA	722	-	-	-	
2	faneata	DA	726	-	-	-	

Date referitoare la construcții

Crt	Număr	Destinație construcție	Supraf. (mp)	Situație juridică	Observații / Referințe
A1.1	50276-C1	construcții de locuințe	Din acte: 218 Masurata: 232	Cu acte	Nr. niveluri:2; S. construita la sol:232 mp; CASĂ DE LOCUIT (P+1),CONSTRUITA DIN LEMN, ACOPERITA CU TABLA ZINCATA,COMPUSA DIN : LA PARTER:LIVING,2 DORMITOARE,3 BUCATARII,CENTRALA,O BAIE,2 HOLURI,O TERASA SI 2 BECIURI,LA ETAJ:4 DORMITOARE,2 TERASE.
A1.2	50276-C2	construcții anexa	Din acte: 65 Masurata: 77	Cu acte	Nr. niveluri:1; S. construita la sol:77 mp; ANEXA GOSPODAREASCA CONSTRUITA DIN CARAMIDA ,ACOPERITA CU TABLA,COMPUSA DIN 2 GARAJE SI O CAMERA.
A1.3	50276-C3	construcții anexa	Din acte: 34 Masurata: 56	Cu acte	Nr. niveluri:1; S. construita la sol:56 mp; GRAJD CONSTRUIT DIN CARAMIDA,ACOPERIT CU TABLA, COMPUSA DINTR-O INCAPERE.
A1.4		construcții anexa	57	Cu acte	Nr. niveluri:1; S. construita la sol:57 mp;

Lungime Segmente

1) Valorile lungimilor segmentelor sunt obținute din proiecție în plan.

Punct început	X / Y	Punct sfârșit	X / Y	Lungime segment (** (m)
1	579.865,795 633.577,159	2	579.859,71 633.582,165	7.88
2	579.859,71 633.582,165	3	579.856,805 633.584,712	3.863
3	579.856,805 633.584,712	4	579.836,857 633.605,172	28.575
4	579.836,857 633.605,172	5	579.821,893 633.620,549	21.456
5	579.821,893 633.620,549	6	579.813,383 633.629,814	12.58
6	579.813,383 633.629,814	7	579.805,112 633.640,164	13.249
7	579.805,112 633.640,164	8	579.800,592 633.645,322	6.858
8	579.800,592 633.645,322	9	579.792,937 633.630,768	16.444
9	579.792,937 633.630,768	10	579.796,781 633.626,752	5.559
10	579.796,781 633.626,752	11	579.810,808 633.611,817	20.489
11	579.810,808 633.611,817	12	579.815,29 633.606,944	6.621
12	579.815,29 633.606,944	13	579.843,38 633.573,872	43.391
13	579.843,38 633.573,872	14	579.854,979 633.562,616	16.163
14	579.854,979 633.562,616	1	579.865,795 633.577,159	18.124

** Lungimile segmentelor sunt determinate în planul de proiecție Stereo 70 și sunt rotunjite la 1 milimetru.

*** Distanța dintre puncte este formată din segmente cumulate ce sunt mai mici decât valoarea 1 milimetru.

**DATE DESPRE IMOBILUL NR. 2488**

Oficiul de Cadastru și Publicitate Imobiliară NEAMT
Biroul de Cadastru și Publicitate Imobiliară Targu-Neamt

A. Partea I. Descrierea imobilului

TEREN Intravilan

Adresa: Loc. Dolhesti, Str Mihaieti, Jud. Neamt

Nr. Crt	Nr cadastral Nr. topografic	Suprafața* (mp)	Observații / Referințe
A1		7.566	Sector cadastral:236 Teren neimpregmuit;

Construcții

Crt	Nr cadastral Nr. topografic	Adresa	Observații / Referințe
A1.1		Loc. Dolhesti, Str Mihaieti, Jud. Neamt	Nr. niveluri:1; S. construita la sol:69 mp;
A1.2		Loc. Dolhesti, Str Mihaieti, Jud. Neamt	Nr. niveluri:1; S. construita la sol:65 mp;

B. Partea II. Proprietari și acte

Inscrieri privitoare la dreptul de proprietate și alte drepturi reale		Referințe
/		
Act Normativ nr. 7, din 13/03/1996 emis de GUVERNUL ROMÂNIEI;		
B1	Inscrierea provizorie, drept de PROPRIETATE, dobandit prin Lege, cota actuala 1/1, cota initiala 1/1 1) COMUNA PIPIRIG, CIF:99999999999999, PROPRIETAR NEIDENTIFICAT	A1, A1.1, A1.2

C. Partea III. SARCINI .

Inscrieri privind dezmembramintele dreptului de proprietate, drepturi reale de garanție și sarcini	Referințe
NU SUNT	

Anexa Nr. 1 La Partea I

Teren

Nr cadastral	Suprafața (mp)*	Observații / Referințe
	7.566	

* Suprafața este determinată în planul de proiecție Stereo 70.

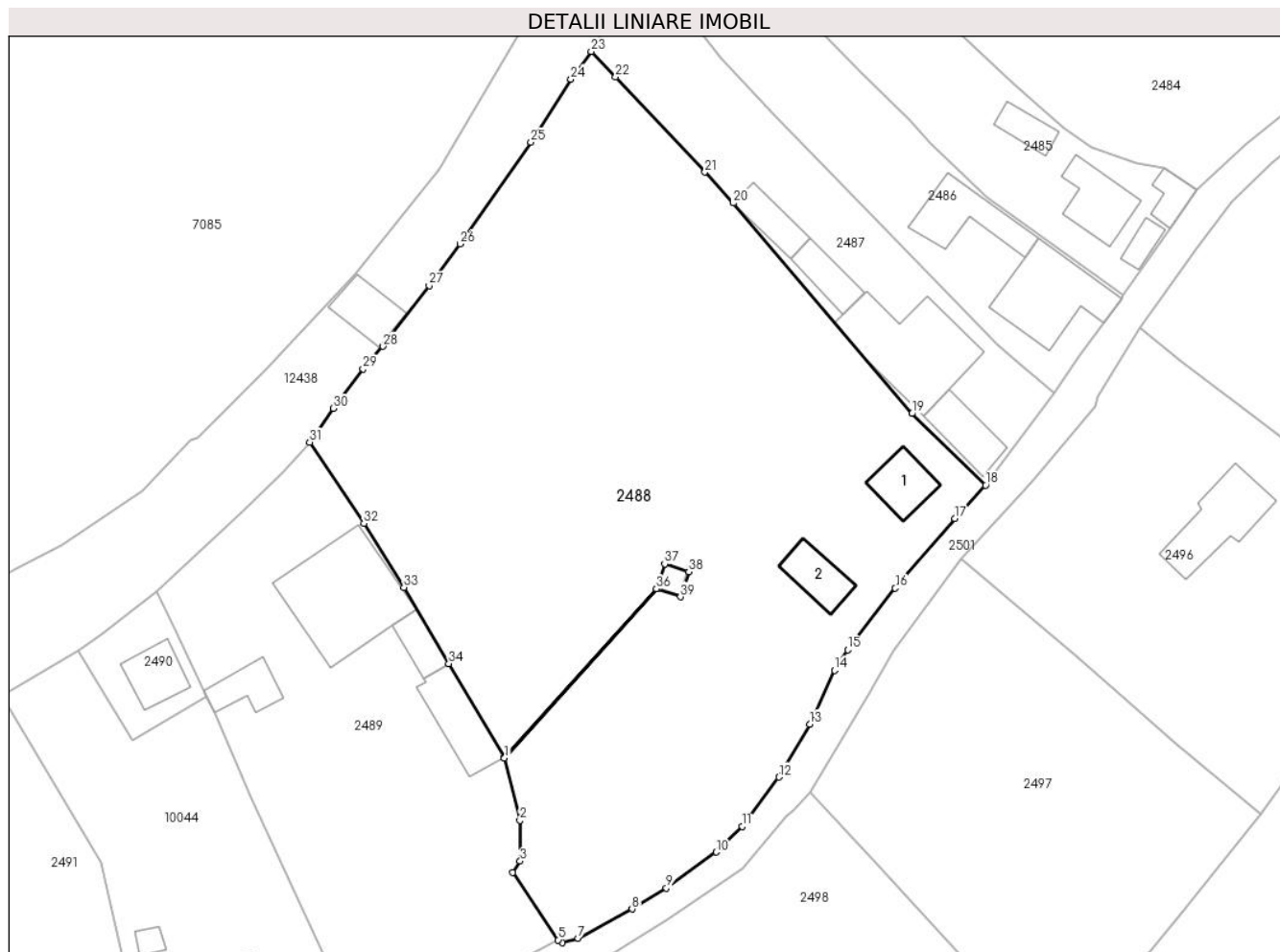

Date referitoare la teren

Crt	Categorie folosință	Intravilan	Suprafața (mp)	Tarla	Parcelă	Nr. topo	Observații / Referințe
1	curți constructii	DA	972	-	-	-	
2	faneata	DA	6.593	-	-	-	

Date referitoare la construcții

Crt	Număr	Destinație construcție	Supraf. (mp)	Situație juridică	Observații / Referințe
A1.1		construcții de locuințe	69	Cu acte	Nr. niveluri:1; S. construita la sol:69 mp;
A1.2		construcții anexa	65	Cu acte	Nr. niveluri:1; S. construita la sol:65 mp;

Lungime Segmente

1) Valorile lungimilor segmentelor sunt obținute din proiecție în plan.

Punct început	X / Y	Punct sfârșit	X / Y	Lungime segment (** (m)
1	579.779,287 633.519,75	2	579.781,722 633.509,947	10.101
3	579.781,766 633.503,565	4	579.780,565 633.501,771	2.159

Punct început	X / Y	Punct sfârșit	X / Y	Lungime segment (** (m)
2	579.781,722 633.509,947	3	579.781,766 633.503,565	6.382
4	579.780,565 633.501,771	5	579.787,737 633.491,174	12.796

Punct început	X / Y	Punct sfârșit	X / Y	Lungime segment (** (m)
5	579.787,737 633.491,174	6	579.788,392 633.490,737	0.787
7	579.790,84 633.491,464	8	579.799,356 633.496,055	9.675
9	579.804,731 633.499,347	10	579.812,623 633.504,965	9.687
11	579.816,669 633.508,997	12	579.822,464 633.516,751	9.68
13	579.827,316 633.525,1	14	579.831,19 633.533,549	9.295
15	579.833,27 633.536,777	16	579.840,751 633.546,441	12.221
17	579.850,131 633.557,391	18	579.854,979 633.562,616	7.128
19	579.843,38 633.573,872	20	579.815,29 633.606,944	43.391
21	579.810,808 633.611,817	22	579.796,781 633.626,752	20.489
23	579.792,937 633.630,768	24	579.789,724 633.626,416	5.41
25	579.783,456 633.616,484	26	579.772,312 633.600,535	19.457
27	579.767,45 633.593,962	28	579.760,202 633.584,43	11.975
29	579.757,063 633.580,901	30	579.752,386 633.574,67	7.791
31	579.748,66 633.569,389	32	579.757,169 633.556,644	15.324
33	579.763,473 633.546,58	34	579.770,551 633.534,606	13.91
35	579.779,263 633.519,847	36	579.803,193 633.546,342	35.702
37	579.804,48 633.550,248	38	579.808,285 633.549,054	3.988
39	579.806,965 633.545,083	40	579.803,298 633.546,309	3.867

Punct început	X / Y	Punct sfârșit	X / Y	Lungime segment (** (m)
6	579.788,392 633.490,737	7	579.790,84 633.491,464	2.554
8	579.799,356 633.496,055	9	579.804,731 633.499,347	6.303
10	579.812,623 633.504,965	11	579.816,669 633.508,997	5.712
12	579.822,464 633.516,751	13	579.827,316 633.525,1	9.656
14	579.831,19 633.533,549	15	579.833,27 633.536,777	3.84
16	579.840,751 633.546,441	17	579.850,131 633.557,391	14.418
18	579.854,979 633.562,616	19	579.843,38 633.573,872	16.163
20	579.815,29 633.606,944	21	579.810,808 633.611,817	6.621
22	579.796,781 633.626,752	23	579.792,937 633.630,768	5.559
24	579.789,724 633.626,416	25	579.783,456 633.616,484	11.744
26	579.772,312 633.600,535	27	579.767,45 633.593,962	8.176
28	579.760,202 633.584,43	29	579.757,063 633.580,901	4.723
30	579.752,386 633.574,67	31	579.748,66 633.569,389	6.463
32	579.757,169 633.556,644	33	579.763,473 633.546,58	11.875
34	579.770,551 633.534,606	35	579.779,263 633.519,847	17.138
36	579.803,193 633.546,342	37	579.804,48 633.550,248	4.113
38	579.808,285 633.549,054	39	579.806,965 633.545,083	4.185
40	579.803,298 633.546,309	1	579.779,287 633.519,75	35.804

** Lungimile segmentelor sunt determinate în planul de proiecție Stereo 70 și sunt rotunjite la 1 milimetru.

*** Distanța dintre puncte este formată din segmente cumulate ce sunt mai mici decât valoarea 1 milimetru.

**DATE DESPRE IMOBILUL NR. 2489**

Oficiul de Cadastru și Publicitate Imobiliară NEAMT
Biroul de Cadastru și Publicitate Imobiliară Targu-Neamt

A. Partea I. Descrierea imobilului

TEREN Intravilan

Adresa: Loc. Dolhesti, Str David Creangă, Jud. Neamt

Nr. Crt	Nr cadastral Nr. topografic	Suprafața* (mp)	Observații / Referințe
A1		2.929	Sector cadastral:236 Teren neimpregmuit;

B. Partea II. Proprietari și acte

Inscrieri privitoare la dreptul de proprietate și alte drepturi reale		Referințe
/		
Act Administrativ nr. 12927, din 17/08/2023 emis de PRIMARIA COMUNEI PIPIRIG;		
B1	Inscrierea posesiei, drept de PROPRIETATE, dobandit prin Lege, cota actuala 1/1, cota initiala 1/1 1) COJOCARU GHEORGHE 2) COJOCARU MARIA	A1
Act Administrativ nr. 17408, din 01/11/2023 emis de PRIMARIA COMUNEI PIPIRIG;		
B2	Intabulare, drept de PROPRIETATE, dobandit prin Lege, cota actuala 1/1, cota initiala 1/1 1) COJOCARU GHEORGHE 2) COJOCARU MARIA	A1.1, A1.2, A1.3, A1.4

C. Partea III. SARCINI .

Inscrieri privind dezmembramintele dreptului de proprietate, drepturi reale de garanție și sarcini	Referințe
NU SUNT	

Anexa Nr. 1 La Partea I

Teren

Nr cadastral	Suprafața (mp)*	Observații / Referințe
	2.929	

* Suprafața este determinată în planul de proiecție Stereo 70.

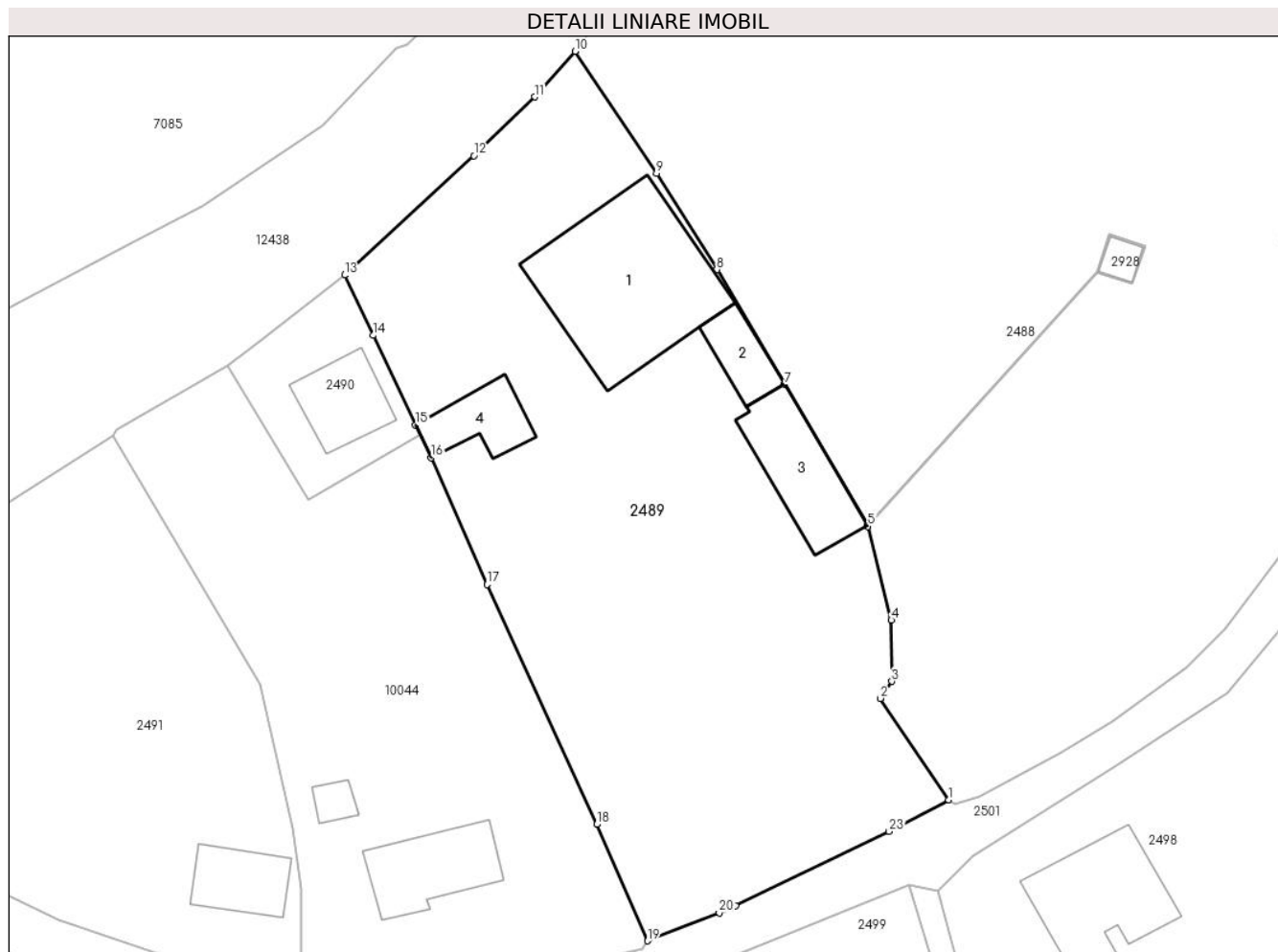

Date referitoare la teren

Crt	Categorie folosință	Intra vilan	Suprafața (mp)	Tarla	Parcelă	Nr. topo	Observații / Referințe
1	curți constructii	DA	1.305	-	-	-	
2	faneata	DA	1.624	-	-	-	

Date referitoare la construcții

Crt	Număr	Destinație construcție	Supraf. (mp)	Situație juridică	Observații / Referințe
A1.1		necunoscut	263	Fara acte	Nr. niveluri:1; S. construita la sol:263 mp;
A1.2		necunoscut	45	Fara acte	Nr. niveluri:1; S. construita la sol:45 mp;
A1.3		necunoscut	107	Fara acte	Nr. niveluri:1; S. construita la sol:107 mp;
A1.4		necunoscut	59	Fara acte	Nr. niveluri:1; S. construita la sol:59 mp;

Lungime Segmente

1) Valorile lungimilor segmentelor sunt obținute din proiecție în plan.

Punct început	X / Y	Punct sfârșit	X / Y	Lungime segment (** (m)	Punct început	X / Y	Punct sfârșit	X / Y	Lungime segment (** (m)
---------------	-------	---------------	-------	-------------------------	---------------	-------	---------------	-------	-------------------------

Punct început	X / Y	Punct sfârșit	X / Y	Lungime segment (** (m)
1	579.787,737 633.491,174	2	579.780,565 633.501,771	12.796
3	579.781,766 633.503,565	4	579.781,722 633.509,947	6.382
5	579.779,287 633.519,75	6	579.779,263 633.519,847	0.1
7	579.770,551 633.534,606	8	579.763,473 633.546,58	13.91
9	579.757,169 633.556,644	10	579.748,66 633.569,389	15.324
11	579.744,424 633.564,625	12	579.738,088 633.558,471	8.833
13	579.724,555 633.546,006	14	579.727,564 633.539,713	6.975
15	579.731,977 633.530,354	16	579.733,632 633.526,93	3.803
17	579.739,447 633.513,689	18	579.750,923 633.488,614	27.576
19	579.756,24 633.476,445	20	579.763,723 633.479,372	8.035
21	579.764,86 633.479,817	22	579.765,477 633.480,115	0.685
23	579.781,494 633.487,865	1	579.787,737 633.491,174	7.066

Punct început	X / Y	Punct sfârșit	X / Y	Lungime segment (** (m)
2	579.780,565 633.501,771	3	579.781,766 633.503,565	2.159
4	579.781,722 633.509,947	5	579.779,287 633.519,75	10.101
6	579.779,263 633.519,847	7	579.770,551 633.534,606	17.138
8	579.763,473 633.546,58	9	579.757,169 633.556,644	11.875
10	579.748,66 633.569,389	11	579.744,424 633.564,625	6.375
12	579.738,088 633.558,471	13	579.724,555 633.546,006	18.399
14	579.727,564 633.539,713	15	579.731,977 633.530,354	10.347
16	579.733,632 633.526,93	17	579.739,447 633.513,689	14.462
18	579.750,923 633.488,614	19	579.756,24 633.476,445	13.28
20	579.763,723 633.479,372	21	579.764,86 633.479,817	1.221
22	579.765,477 633.480,115	23	579.781,494 633.487,865	17.793

** Lungimile segmentelor sunt determinate în planul de proiecție Stereo 70 și sunt rotunjite la 1 milimetru.

*** Distanța dintre puncte este formată din segmente cumulate ce sunt mai mici decât valoarea 1 milimetru.

**DATE DESPRE IMOBILUL NR. 2490**

Oficiul de Cadastru și Publicitate Imobiliară NEAMT
Biroul de Cadastru și Publicitate Imobiliară Targu-Neamt

A. Partea I. Descrierea imobilului

TEREN Intravilan

Adresa: Loc. Dolhesti, Str David Creangă, Jud. Neamt

Nr. Crt	Nr cadastral Nr. topografic	Suprafața* (mp)	Observații / Referințe
A1		250	Sector cadastral:236 Teren neimpregmuit;

Construcții

Crt	Nr cadastral Nr. topografic	Adresa	Observații / Referințe
A1.1		Loc. Dolhesti, Str David Creangă, Jud. Neamt	Nr. niveluri:1; S. construita la sol:69 mp;

B. Partea II. Proprietari și acte

Inscrieri privitoare la dreptul de proprietate și alte drepturi reale	Referințe
/	
Hotarare Judecatoreasca nr. 1148, din 31/05/2006 emis de JUDECATOARIA TARGU NEAMT;	
B1	A1, A1.1
Intabulare, drept de PROPRIETATE, dobandit prin Hotarare Judecatoreasca, cota actuala 1/1, cota initiala 1/1 1) PRISACARU IOANA	

C. Partea III. SARCINI .

Inscrieri privind dezmembramintele dreptului de proprietate, drepturi reale de garanție și sarcini	Referințe
NU SUNT	

Anexa Nr. 1 La Partea I

Teren

Nr cadastral	Suprafața (mp)*	Observații / Referințe
	250	

* Suprafața este determinată în planul de proiecție Stereo 70.

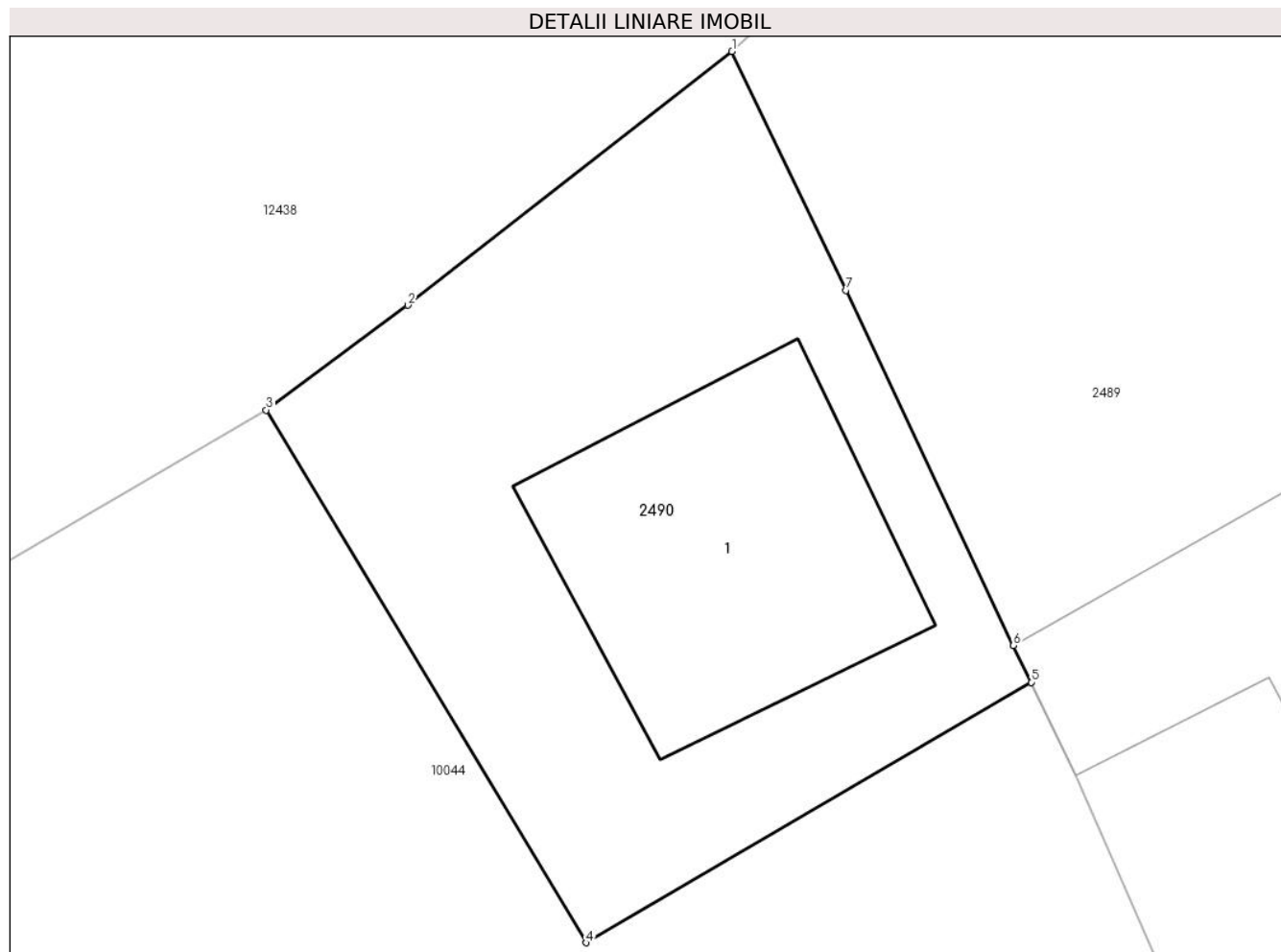

Date referitoare la teren

Crt	Categorie folosință	Intra vilan	Suprafața (mp)	Tarla	Parcelă	Nr. topo	Observații / Referințe
1	curți constructii	DA	250	-	-	-	

Date referitoare la construcții

Crt	Număr	Destinație construcție	Supraf. (mp)	Situație juridică	Observații / Referințe
A1.1		construcții de locuințe	69	Cu acte	Nr. niveluri:1; S. construita la sol:69 mp;

Lungime Segmente

1) Valorile lungimilor segmentelor sunt obținute din proiecție în plan.

Punct început	X / Y	Punct sfârșit	X / Y	Lungime segment (** (m)
1	579.724,555 633.546,006	2	579.716,006 633.539,322	10.852
2	579.716,006 633.539,322	3	579.712,271 633.536,559	4.646
3	579.712,271 633.536,559	4	579.720,707 633.522,523	16.376
4	579.720,707 633.522,523	5	579.732,445 633.529,387	13.598

Punct început	X / Y	Punct sfârșit	X / Y	Lungime segment (** (m)
5	579.732,445 633.529,387	6	579.731,977 633.530,354	1.074
6	579.731,977 633.530,354	7	579.727,564 633.539,713	10.347
7	579.727,564 633.539,713	1	579.724,555 633.546,006	6.975

** Lungimile segmentelor sunt determinate în planul de proiecție Stereo 70 și sunt rotunjite la 1 milimetru.

*** Distanța dintre puncte este formată din segmente cumulate ce sunt mai mici decât valoarea 1 milimetru.

**DATE DESPRE IMOBILUL NR. 2491**

Oficiul de Cadastru și Publicitate Imobiliară NEAMT
Biroul de Cadastru și Publicitate Imobiliară Targu-Neamt

A. Partea I. Descrierea imobilului

TEREN Intravilan

Adresa: Loc. Dolhesti, Str Mihaieti, Jud. Neamt

Nr. Crt	Nr cadastral Nr. topografic	Suprafața* (mp)	Observații / Referințe
A1	51124	Din acte: 1.730 Masurata: 1.923	Sector cadastral:236 Teren imprejmuit;

Construcții

Crt	Nr cadastral Nr. topografic	Adresa	Observații / Referințe
A1.1		Loc. Dolhesti, Str Mihaieti, Jud. Neamt	Nr. niveluri:2; S. construita la sol:62 mp;

B. Partea II. Proprietari și acte

Inscrieri privitoare la dreptul de proprietate și alte drepturi reale		Referințe
5326 / 01/04/2013		
Act Notarial nr. contract de vânzare cumpărare nr. 44, din 01/04/2013 emis de ANDRONACHE LAURA;		
B1	Intabulare, drept de PROPRIETATE, dobandit prin Conventie, cota actuala 1/1, cota initiala 1/1 1) MARCU IOANA , necăsătorită	A1
/		
Act Administrativ nr. 17408, din 01/11/2023 emis de PRIMARIA COMUNEI PIPIRIG;		
B2	Intabulare, drept de PROPRIETATE, dobandit prin Lege, cota actuala 1/1, cota initiala 1/1 1) MARCU IOANA , necăsătorită	A1.1

C. Partea III. SARCINI .

Inscrieri privind dezmembramintele dreptului de proprietate, drepturi reale de garanție și sarcini	Referințe
NU SUNT	

Anexa Nr. 1 La Partea I

Teren

Nr cadastral	Suprafața (mp)*	Observații / Referințe
51124	Din acte: 1.730 Masurata: 1.923	

* Suprafața este determinată în planul de proiecție Stereo 70.

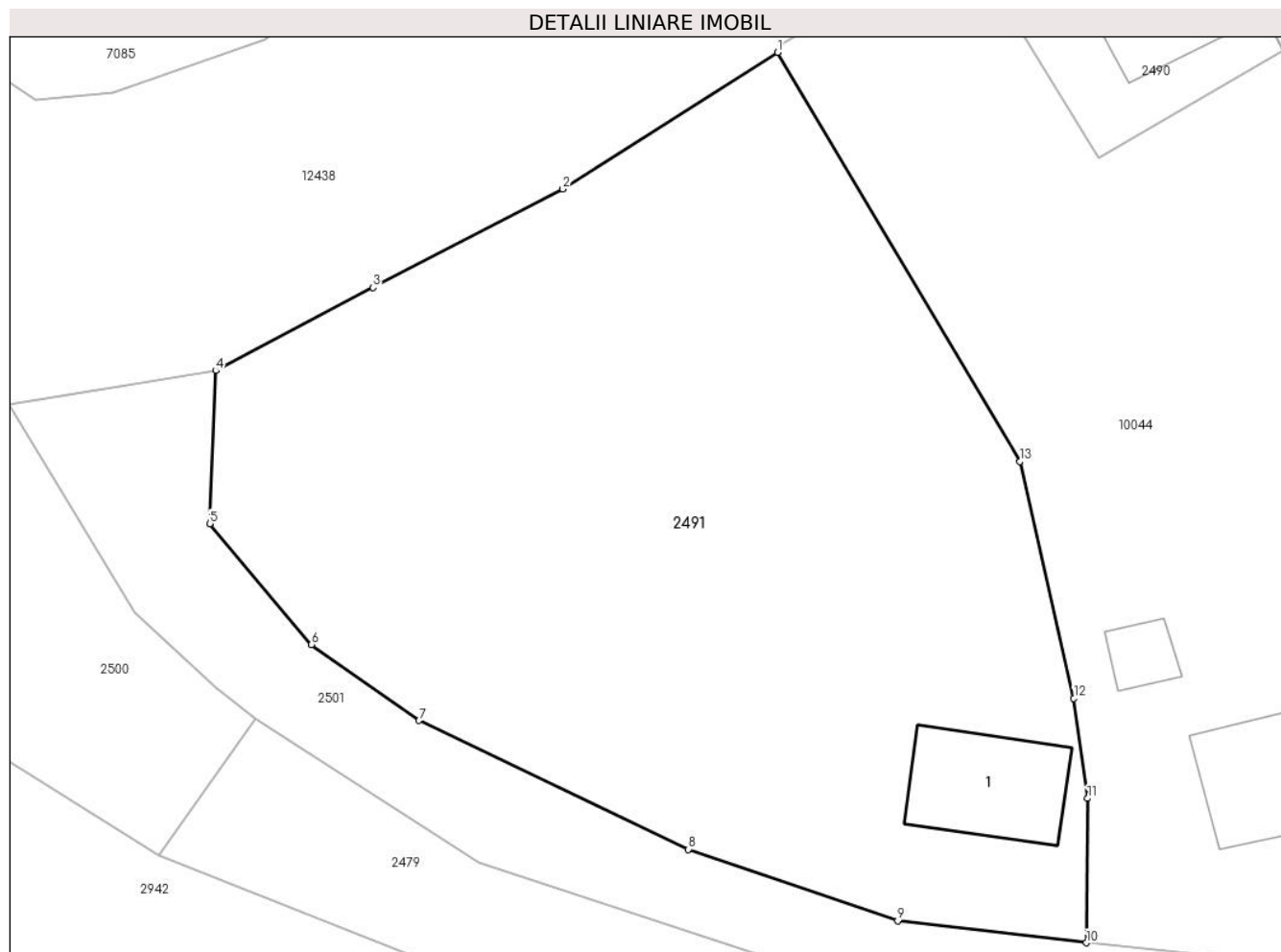

Date referitoare la teren

Crt	Categorie folosință	Intra vilan	Suprafața (mp)	Tarla	Parcelă	Nr. topo	Observații / Referințe
1	curți constructii	DA	245	-	-	-	
2	faneata	DA	1.678	-	-	-	

Date referitoare la construcții

Crt	Număr	Destinație construcție	Supraf. (mp)	Situație juridică	Observații / Referințe
A1.1		construcții de locuințe	62	Cu acte	Nr. niveluri:2; S. construita la sol:62 mp;

Lungime Segmente

1) Valorile lungimilor segmentelor sunt obținute din proiecție în plan.

Punct început	X / Y	Punct sfârșit	X / Y	Lungime segment (** (m)
1	579.700,359 633.529,25	2	579.686,723 633.520,567	16.166
2	579.686,723 633.520,567	3	579.674,667 633.514,319	13.579

Punct început	X / Y	Punct sfârșit	X / Y	Lungime segment (** (m)
3	579.674,667 633.514,319	4	579.664,682 633.509,043	11.293
4	579.664,682 633.509,043	5	579.664,303 633.499,33	9.72
5	579.664,303 633.499,33	6	579.670,756 633.491,647	10.033
6	579.670,756 633.491,647	7	579.677,594 633.486,833	8.363
7	579.677,594 633.486,833	8	579.694,694 633.478,651	18.957
8	579.694,694 633.478,651	9	579.707,985 633.474,106	14.047
9	579.707,985 633.474,106	10	579.719,961 633.472,719	12.056
10	579.719,961 633.472,719	11	579.720,036 633.481,886	9.167
11	579.720,036 633.481,886	12	579.719,165 633.488,243	6.416
12	579.719,165 633.488,243	13	579.715,749 633.503,275	15.415
13	579.715,749 633.503,275	1	579.700,359 633.529,25	30.192

** Lungimile segmentelor sunt determinate în planul de proiecție Stereo 70 și sunt rotunjite la 1 milimetru.

*** Distanța dintre puncte este formată din segmente cumulate ce sunt mai mici decât valoarea 1 milimetru.

**DATE DESPRE IMOBILUL NR. 2928**

Oficiul de Cadastru și Publicitate Imobiliară NEAMT
Biroul de Cadastru și Publicitate Imobiliară Targu-Neamt

A. Partea I. Descrierea imobilului

TEREN Intravilan

Adresa: Loc. Dolhesti, Jud. Neamt

Nr. Crt	Nr cadastral Nr. topografic	Suprafața* (mp)	Observații / Referințe
A1		20	Sector cadastral:236 Teren neimpregmuit;

Construcții

Crt	Nr cadastral Nr. topografic	Adresa	Observații / Referințe
A1.1		Loc. Dolhesti, Jud. Neamt	Nr. niveluri:1; S. construita la sol:14 mp;

B. Partea II. Proprietari și acte

Inscrieri privitoare la dreptul de proprietate și alte drepturi reale	Referințe
/	
Act Normativ nr. 123, din 10/07/2012 emis de PARLAMENTUL ROMÂNIEI;	
B1	Inscrierea provizorie, drept de PROPRIETATE, dobandit prin Lege, cota actuala 1/1, cota initiala 1/1
	1) STATUL ROMÂN-DOMENIUL PUBLIC, CIF:999999999999, DOMENIUL PUBLIC

C. Partea III. SARCINI .

Inscrieri privind dezmembramintele dreptului de proprietate, drepturi reale de garanție și sarcini	Referințe
NU SUNT	

Anexa Nr. 1 La Partea I

Teren

Nr cadastral	Suprafața (mp)*	Observații / Referințe
	20	

* Suprafața este determinată în planul de proiecție Stereo 70.

DETALII LINIARE IMOBIL

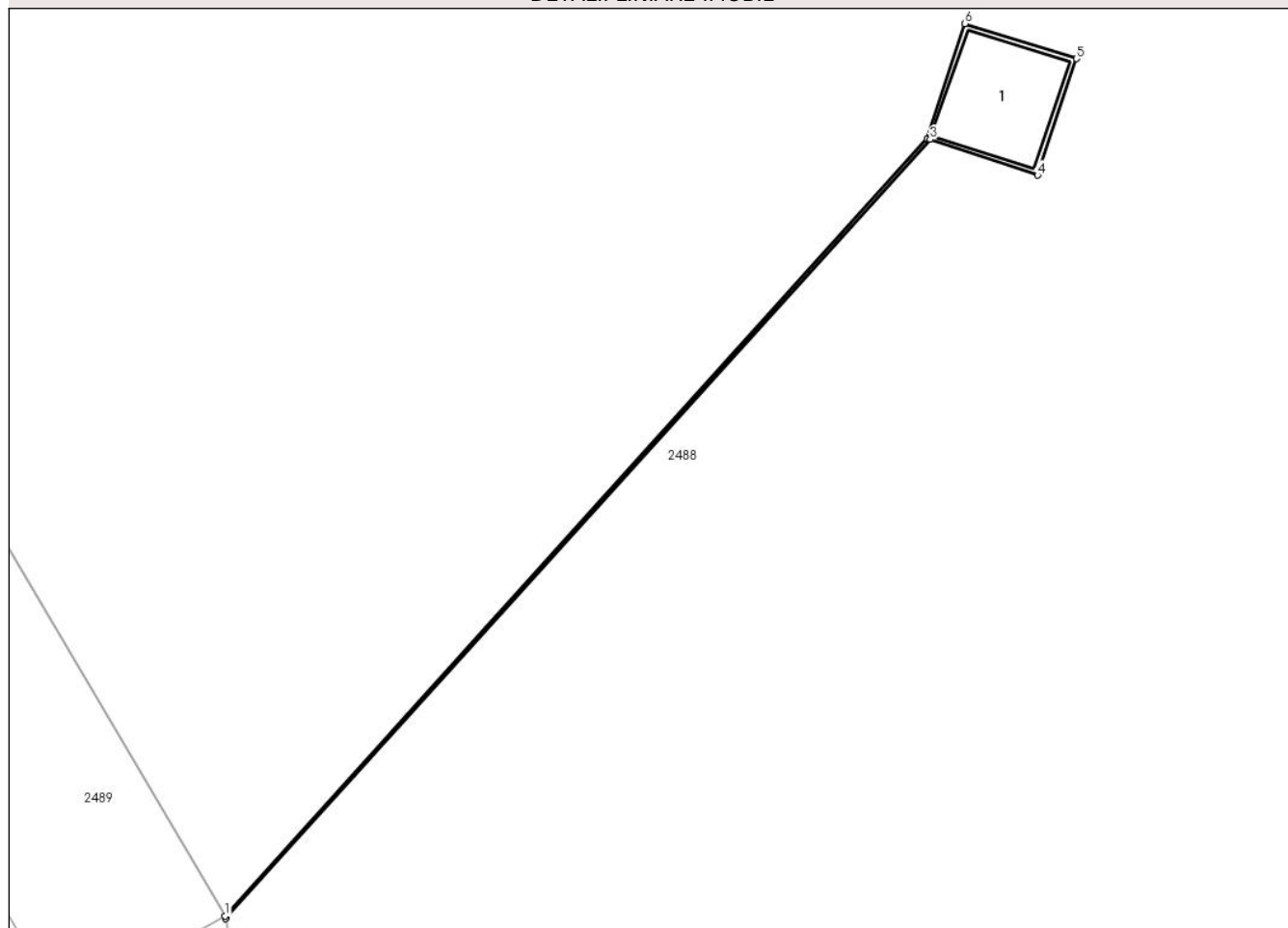

Date referitoare la teren

Crt	Categorie folosință	Intra vilan	Suprafața (mp)	Tarla	Parcelă	Nr. topo	Observații / Referințe
1	curți constructii	DA	20	-	-	-	

Date referitoare la construcții

Crt	Număr	Destinație construcție	Supraf. (mp)	Situație juridică	Observații / Referințe
A1.1		construcții industriale și edilitare	14	Cu acte	Nr. niveluri:1; S. construita la sol:14 mp;

Lungime Segmente

1) Valorile lungimilor segmentelor sunt obținute din proiecție în plan.

Punct început	X / Y	Punct sfârșit	X / Y	Lungime segment (** (m)
1	579.779,263 633.519,847	2	579.779,287 633.519,75	0.1
2	579.779,287 633.519,75	3	579.803,298 633.546,309	35.804
3	579.803,298 633.546,309	4	579.806,965 633.545,083	3.867

Punct început	X / Y	Punct sfârșit	X / Y	Lungime segment (** (m)
4	579.806,965 633.545,083	5	579.808,285 633.549,054	4.185
5	579.808,285 633.549,054	6	579.804,48 633.550,248	3.988
6	579.804,48 633.550,248	7	579.803,193 633.546,342	4.113
7	579.803,193 633.546,342	1	579.779,263 633.519,847	35.702

** Lungimile segmentelor sunt determinate în planul de proiecție Stereo 70 și sunt rotunjite la 1 milimetru.

*** Distanța dintre puncte este formată din segmente cumulate ce sunt mai mici decât valoarea 1 milimetru.

**DATE DESPRE IMOBILUL NR. 9595**

Oficiul de Cadastru și Publicitate Imobiliară NEAMT
Biroul de Cadastru și Publicitate Imobiliară Targu-Neamt

A. Partea I. Descrierea imobilului

TEREN Necunoscut

Adresa: Loc. Dolhesti, Jud. Neamt, si extravilan UAT Pipirig

Nr. Crt	Nr cadastral Nr. topografic	Suprafata* (mp)	Observatii / Referinte
A1		5.323	Sector cadastral:236 Teren neimprejmuit;

B. Partea II. Proprietari și acte

Inscrieri privitoare la dreptul de proprietate și alte drepturi reale	Referințe
/	
Act Administrativ nr. 12928, din 17/08/2023 emis de PRIMARIA COMUNEI PIPIRIG;	
B1	Inscrierea posesiei, drept de PROPRIETATE, dobandit prin Lege, cota actuala 1/1, cota initiala 1/1
	1) GRIGORAS GHEORGHE 2) GRIGORAS MARIA, - soti

C. Partea III. SARCINI .

Inscrieri privind dezmembramintele dreptului de proprietate, drepturi reale de garanție și sarcini	Referințe
NU SUNT	

Anexa Nr. 1 La Partea I

Teren

Nr cadastral	Suprafața (mp)*	Observații / Referințe
	5.323	

* Suprafața este determinată în planul de proiecție Stereo 70.

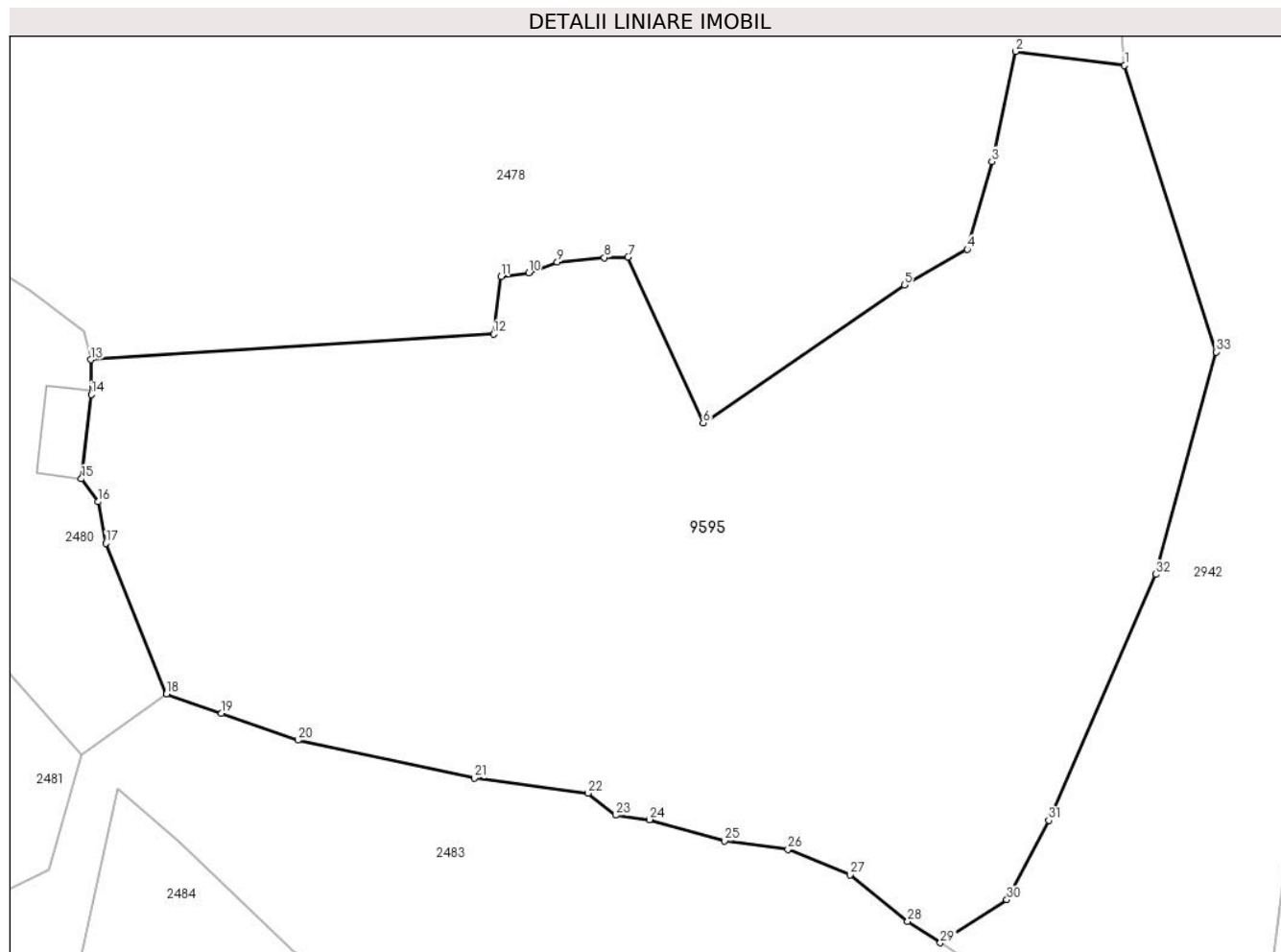

Date referitoare la teren

Crt	Categorie folosință	Intravilan	Suprafața (mp)	Tarla	Parcelă	Nr. topo	Observații / Referințe
1	faneata	DA	2.985	-	-	-	
2	faneata	NU	2.338	-	-	-	

Lungime Segmente

1) Valorile lungimilor segmentelor sunt obținute din proiecție în plan.

Punct început	X / Y	Punct sfârșit	X / Y	Lungime segment (** (m))
1	580.016,364 633.806,226	2	580.005,543 633.807,607	10.909
3	580.003,195 633.796,72	4	580.000,772 633.788,011	9.04
5	579.994,515 633.784,476	6	579.974,58 633.770,839	24.153
7	579.967,139 633.787,243	8	579.964,802 633.787,193	2.338

Punct început	X / Y	Punct sfârșit	X / Y	Lungime segment (** (m))
2	580.005,543 633.807,607	3	580.003,195 633.796,72	11.137
4	580.000,772 633.788,011	5	579.994,515 633.784,476	7.187
6	579.974,58 633.770,839	7	579.967,139 633.787,243	18.013
8	579.964,802 633.787,193	9	579.960,121 633.786,743	4.703

Punct început	X / Y	Punct sfârșit	X / Y	Lungime segment (** (m)
9	579.960,121 633.786,743	10	579.957,303 633.785,688	3.009
11	579.954,547 633.785,321	12	579.953,796 633.779,618	5.752
13	579.913,876 633.777,087	14	579.913,931 633.773,634	3.453
15	579.912,95 633.765,296	16	579.914,616 633.763,011	2.828
17	579.915,379 633.758,895	18	579.921,385 633.743,99	16.07
19	579.926,85 633.742,065	20	579.934,396 633.739,407	8.0
21	579.951,893 633.735,65	22	579.963,18 633.734,16	11.385
23	579.965,919 633.731,986	24	579.969,262 633.731,547	3.372
25	579.976,708 633.729,444	26	579.982,982 633.728,615	6.329
27	579.989,129 633.726,073	28	579.994,862 633.721,455	7.362
29	579.998,099 633.719,356	30	580.004,685 633.723,622	7.847
31	580.008,842 633.731,475	32	580.019,437 633.755,826	26.556
33	580.025,417 633.777,85	1	580.016,364 633.806,226	29.785

Punct început	X / Y	Punct sfârșit	X / Y	Lungime segment (** (m)
10	579.957,303 633.785,688	11	579.954,547 633.785,321	2.78
12	579.953,796 633.779,618	13	579.913,876 633.777,087	40.0
14	579.913,931 633.773,634	15	579.912,95 633.765,296	8.396
16	579.914,616 633.763,011	17	579.915,379 633.758,895	4.186
18	579.921,385 633.743,99	19	579.926,85 633.742,065	5.794
20	579.934,396 633.739,407	21	579.951,893 633.735,65	17.896
22	579.963,18 633.734,16	23	579.965,919 633.731,986	3.497
24	579.969,262 633.731,547	25	579.976,708 633.729,444	7.737
26	579.982,982 633.728,615	27	579.989,129 633.726,073	6.652
28	579.994,862 633.721,455	29	579.998,099 633.719,356	3.858
30	580.004,685 633.723,622	31	580.008,842 633.731,475	8.885
32	580.019,437 633.755,826	33	580.025,417 633.777,85	22.821

** Lungimile segmentelor sunt determinate în planul de proiecție Stereo 70 și sunt rotunjite la 1 milimetru.

*** Distanța dintre puncte este formată din segmente cumulate ce sunt mai mici decât valoarea 1 milimetru.

**DATE DESPRE IMOBILUL NR. 9642**

Oficiul de Cadastru și Publicitate Imobiliară NEAMT
Biroul de Cadastru și Publicitate Imobiliară Targu-Neamt

A. Partea I. Descrierea imobilului

TEREN Intravilan

Adresa: Loc. Dolhesti, Str David Creangă, Jud. Neamt

Nr. Crt	Nr cadastral Nr. topografic	Suprafața* (mp)	Observații / Referințe
A1		1.539	Sector cadastral:236 Teren neimpregmuit;

B. Partea II. Proprietari și acte

Inscrieri privitoare la dreptul de proprietate și alte drepturi reale		Referințe
/		
Act Normativ nr. 7, din 13/03/1996 emis de GUVERNUL ROMÂNIEI;		
B1	Inscrierea provizorie, drept de PROPRIETATE, dobandit prin Lege, cota actuala 1/1, cota initiala 1/1	A1
1) COMUNA PIPIRIG, CIF:99999999999999, PROPRIETAR NEIDENTIFICAT		

C. Partea III. SARCINI .

Inscrieri privind dezmembramintele dreptului de proprietate, drepturi reale de garanție și sarcini	Referințe
NU SUNT	

Anexa Nr. 1 La Partea I

Teren

Nr cadastral	Suprafața (mp)*	Observații / Referințe
	1.539	

* Suprafața este determinată în planul de proiecție Stereo 70.

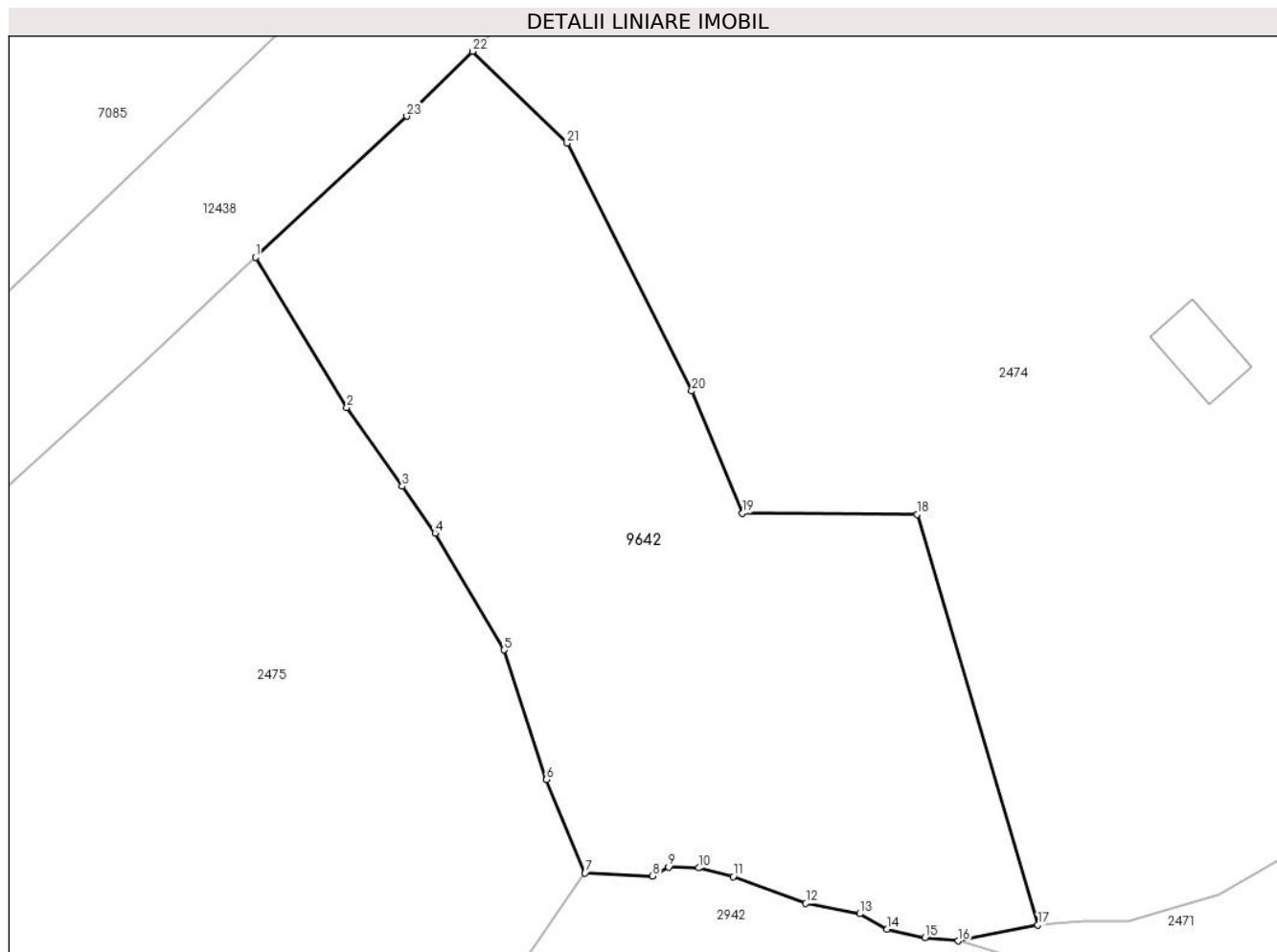

Date referitoare la teren

Crt	Categorie folosință	Intravilan	Suprafața (mp)	Tarla	Parcelă	Nr. topo	Observații / Referințe
1	faneata	DA	1.539	-	-	-	

Lungime Segmente

1) Valorile lungimilor segmentelor sunt obținute din proiecție în plan.

Punct început	X / Y	Punct sfârșit	X / Y	Lungime segment (** (m)
1	579.993,888 633.999,119	2	580.000,349 633.988,525	12.409
3	580.004,27 633.982,945	4	580.006,588 633.979,647	4.031
5	580.011,462 633.971,384	6	580.014,472 633.962,229	9.637
7	580.017,201 633.955,635	8	580.021,974 633.955,418	4.778
9	580.023,097 633.956,048	10	580.025,235 633.955,987	2.139

Punct început	X / Y	Punct sfârșit	X / Y	Lungime segment (** (m)
2	580.000,349 633.988,525	3	580.004,27 633.982,945	6.82
4	580.006,588 633.979,647	5	580.011,462 633.971,384	9.593
6	580.014,472 633.962,229	7	580.017,201 633.955,635	7.136
8	580.021,974 633.955,418	9	580.023,097 633.956,048	1.288
10	580.025,235 633.955,987	11	580.027,681 633.955,372	2.522

Punct început	X / Y	Punct sfârșit	X / Y	Lungime segment (** (m)
11	580.027,681 633.955,372	12	580.032,808 633.953,489	5.462
13	580.036,617 633.952,752	14	580.038,558 633.951,647	2.233
15	580.041,212 633.951,057	16	580.043,572 633.950,836	2.37
17	580.049,218 633.951,971	18	580.040,684 633.980,968	30.227
19	580.028,322 633.981,044	20	580.024,745 633.989,684	9.351
21	580.015,925 634.007,188	22	580.009,234 634.013,679	9.322
23	580.004,586 634.009,09	1	579.993,888 633.999,119	14.624

Punct început	X / Y	Punct sfârșit	X / Y	Lungime segment (** (m)
12	580.032,808 633.953,489	13	580.036,617 633.952,752	3.88
14	580.038,558 633.951,647	15	580.041,212 633.951,057	2.719
16	580.043,572 633.950,836	17	580.049,218 633.951,971	5.759
18	580.040,684 633.980,968	19	580.028,322 633.981,044	12.362
20	580.024,745 633.989,684	21	580.015,925 634.007,188	19.601
22	580.009,234 634.013,679	23	580.004,586 634.009,09	6.532

** Lungimile segmentelor sunt determinate în planul de proiecție Stereo 70 și sunt rotunjite la 1 milimetru.

*** Distanța dintre puncte este formată din segmente cumulate ce sunt mai mici decât valoarea 1 milimetru.

**DATE DESPRE IMOBILUL NR. 9643**

Oficiul de Cadastru și Publicitate Imobiliară NEAMT
Biroul de Cadastru și Publicitate Imobiliară Targu-Neamt

A. Partea I. Descrierea imobilului

TEREN Intravilan

Adresa: Loc. Dolhesti, Str David Creangă, Jud. Neamt

Nr. Crt	Nr cadastral Nr. topografic	Suprafața* (mp)	Observații / Referințe
A1		440	Sector cadastral:236 Teren neimpregmuit;

Construcții

Crt	Nr cadastral Nr. topografic	Adresa	Observații / Referințe
A1.1		Loc. Dolhesti, Str David Creangă, Jud. Neamt	Nr. niveluri:2; S. construita la sol:84 mp;

B. Partea II. Proprietari și acte

Inscrieri privitoare la dreptul de proprietate și alte drepturi reale	Referințe
/	
Act Normativ nr. 7, din 13/03/1996 emis de GUVERNUL ROMÂNIEI;	
B1	A1, A1.1
Inscrierea provizorie, drept de PROPRIETATE, dobandit prin Lege, cota actuala 1/1, cota initiala 1/1 1) COMUNA PIPIRIG, CIF:99999999999999, PROPRIETAR NEIDENTIFICAT	

C. Partea III. SARCINI .

Inscrieri privind dezmembramintele dreptului de proprietate, drepturi reale de garanție și sarcini	Referințe
NU SUNT	

Anexa Nr. 1 La Partea I

Teren

Nr cadastral	Suprafața (mp)*	Observații / Referințe
	440	

* Suprafața este determinată în planul de proiecție Stereo 70.

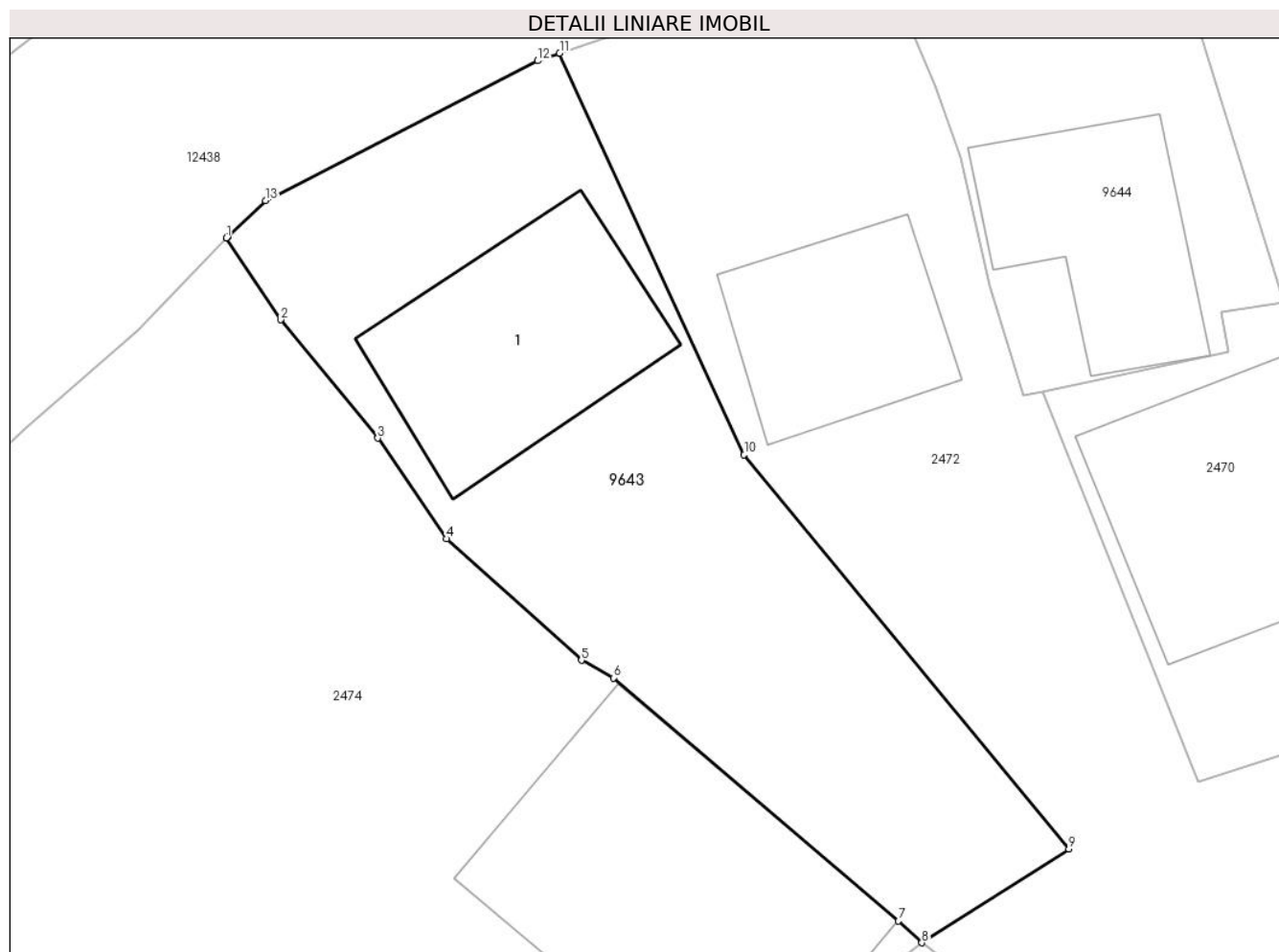

Date referitoare la teren

Crt	Categorie folosință	Intra vilan	Suprafața (mp)	Tarla	Parcelă	Nr. topo	Observații / Referințe
1	curți constructii	DA	440	-	-	-	

Date referitoare la construcții

Crt	Număr	Destinație construcție	Supraf. (mp)	Situație juridică	Observații / Referințe
A1.1		construcții de locuințe	84	Cu acte	Nr. niveluri:2; S. construita la sol:84 mp;

Lungime Segmente

1) Valorile lungimilor segmentelor sunt obținute din proiecție în plan.

Punct început	X / Y	Punct sfârșit	X / Y	Lungime segment (** (m)
1	580.058,647 634.062,055	2	580.060,856 634.058,714	4.005
2	580.060,856 634.058,714	3	580.064,807 634.053,898	6.229
3	580.064,807 634.053,898	4	580.067,603 634.049,799	4.962
4	580.067,603 634.049,799	5	580.073,107 634.044,848	7.403

Punct început	X / Y	Punct sfârșit	X / Y	Lungime segment (** (m)
5	580.073,107 634.044,848	6	580.074,409 634.044,133	1.485
6	580.074,409 634.044,133	7	580.086,028 634.034,238	15.261
7	580.086,028 634.034,238	8	580.086,979 634.033,349	1.302
8	580.086,979 634.033,349	9	580.092,97 634.037,175	7.108
9	580.092,97 634.037,175	10	580.079,735 634.053,218	20.798
10	580.079,735 634.053,218	11	580.072,218 634.069,572	17.999
11	580.072,218 634.069,572	12	580.071,324 634.069,265	0.945
12	580.071,324 634.069,265	13	580.060,228 634.063,57	12.472
13	580.060,228 634.063,57	14	580.058,689 634.062,098	2.13
14	580.058,689 634.062,098	1	580.058,647 634.062,055	0.06

** Lungimile segmentelor sunt determinate în planul de proiecție Stereo 70 și sunt rotunjite la 1 milimetru.

*** Distanța dintre puncte este formată din segmente cumulate ce sunt mai mici decât valoarea 1 milimetru.

**DATE DESPRE IMOBILUL NR. 9644**

Oficiul de Cadastru și Publicitate Imobiliară NEAMT
Biroul de Cadastru și Publicitate Imobiliară Targu-Neamt

A. Partea I. Descrierea imobilului

TEREN Intravilan

Adresa: Loc. Dolhesti, Str David Creangă, Jud. Neamt

Nr. Crt	Nr cadastral Nr. topografic	Suprafața* (mp)	Observații / Referințe
A1		220	Sector cadastral:236 Teren neimpregmuit;

Construcții

Crt	Nr cadastral Nr. topografic	Adresa	Observații / Referințe
A1.1		Loc. Dolhesti, Str David Creangă, Jud. Neamt	Nr. niveluri:1; S. construita la sol:65 mp;

B. Partea II. Proprietari și acte

Inscrieri privitoare la dreptul de proprietate și alte drepturi reale		Referințe
/		
Act Normativ nr. 7, din 13/03/1996 emis de GUVERNUL ROMÂNIEI;		
B1	Inscrierea provizorie, drept de PROPRIETATE, dobandit prin Lege, cota actuala 1/1, cota initiala 1/1 1) COMUNA PIPIRIG, CIF:99999999999999, PROPRIETAR NEIDENTIFICAT	A1, A1.1

C. Partea III. SARCINI .

Inscrieri privind dezmembramintele dreptului de proprietate, drepturi reale de garanție și sarcini	Referințe
NU SUNT	

Anexa Nr. 1 La Partea I

Teren

Nr cadastral	Suprafața (mp)*	Observații / Referințe
	220	

* Suprafața este determinată în planul de proiecție Stereo 70.

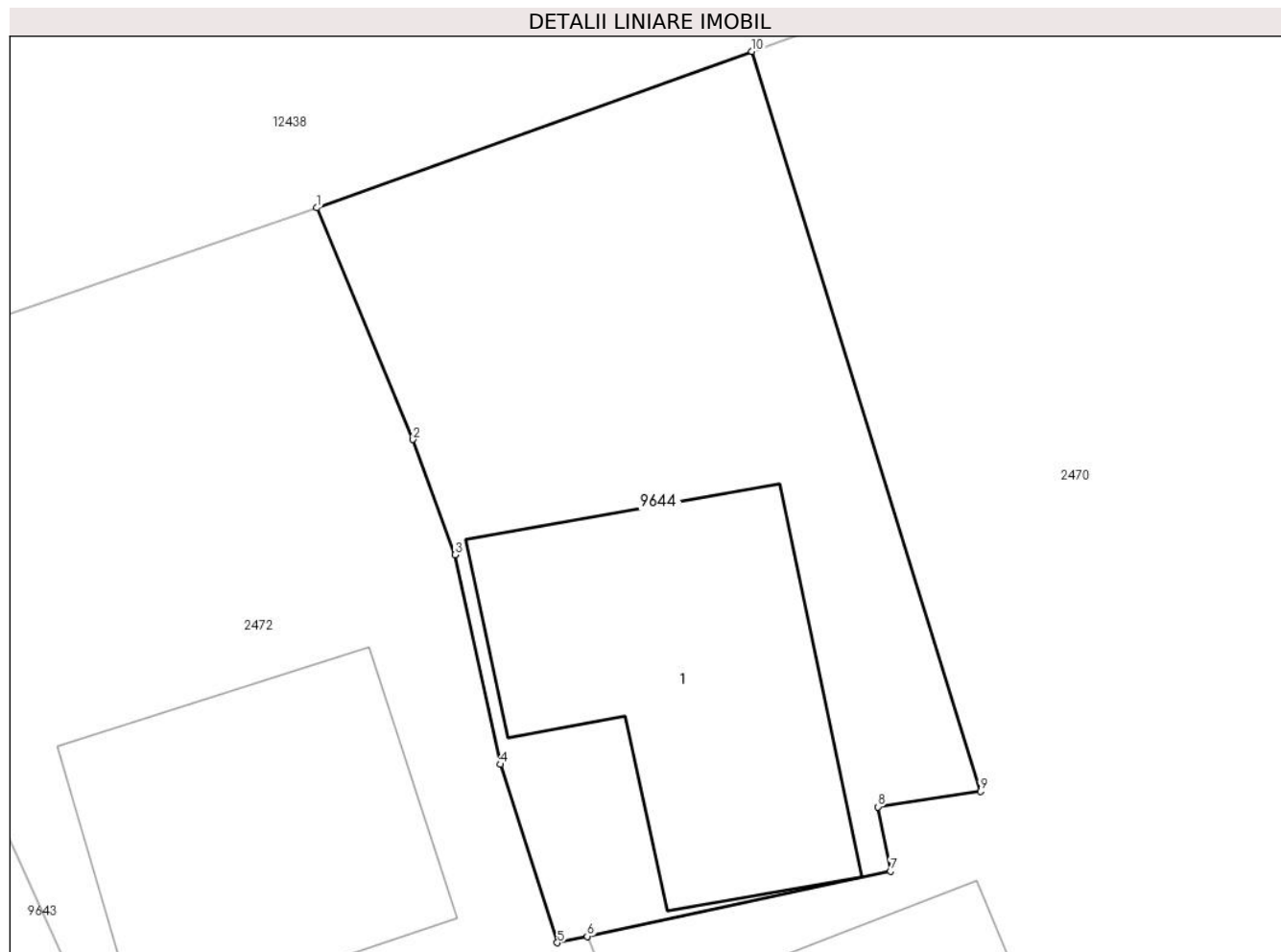

Date referitoare la teren

Crt	Categorie folosință	Intra vilan	Suprafața (mp)	Tarla	Parcelă	Nr. topo	Observații / Referințe
1	curți constructii	DA	220	-	-	-	

Date referitoare la construcții

Crt	Număr	Destinație construcție	Supraf. (mp)	Situație juridică	Observații / Referințe
A1.1		construcții de locuințe	65	Cu acte	Nr. niveluri:1; S. construita la sol:65 mp;

Lungime Segmente

1) Valorile lungimilor segmentelor sunt obținute din proiecție în plan.

Punct început	X / Y	Punct sfârșit	X / Y	Lungime segment (** (m)
1	580.085,13 634.074,005	2	580.087,531 634.068,214	6.269
2	580.087,531 634.068,214	3	580.088,583 634.065,332	3.068
3	580.088,583 634.065,332	4	580.089,719 634.060,099	5.355
4	580.089,719 634.060,099	5	580.091,14 634.055,64	4.68

Punct început	X / Y	Punct sfârșit	X / Y	Lungime segment (** (m)
5	580.091,14 634.055,64	6	580.091,888 634.055,8	0.765
6	580.091,888 634.055,8	7	580.099,477 634.057,428	7.762
7	580.099,477 634.057,428	8	580.099,164 634.059,036	1.638
8	580.099,164 634.059,036	9	580.101,722 634.059,421	2.587
9	580.101,722 634.059,421	10	580.096,008 634.077,912	19.354
10	580.096,008 634.077,912	1	580.085,13 634.074,005	11.558

** Lungimile segmentelor sunt determinate în planul de proiecție Stereo 70 și sunt rotunjite la 1 milimetru.

*** Distanța dintre puncte este formată din segmente cumulate ce sunt mai mici decât valoarea 1 milimetru.

**DATE DESPRE IMOBILUL NR. 9852**

Oficiul de Cadastru și Publicitate Imobiliară NEAMT
Biroul de Cadastru și Publicitate Imobiliară Targu-Neamt

A. Partea I. Descrierea imobilului

TEREN Necunoscut

Adresa: Loc. Dolhesti, Str Mihaieti, Jud. Neamt, si extravilan UAT Pipirig

Nr. Crt	Nr cadastral Nr. topografic	Suprafața* (mp)	Observații / Referințe
A1		2.800	Sector cadastral:236 Teren neimpregmuit;

Construcții

Crt	Nr cadastral Nr. topografic	Adresa	Observații / Referințe
A1.1		Loc. Dolhesti, Str Mihaieti, Jud. Neamt, si extravilan UAT Pipirig	Nr. niveluri:1; S. construita la sol:108 mp;
A1.2		Loc. Dolhesti, Str Mihaieti, Jud. Neamt, si extravilan UAT Pipirig	Nr. niveluri:1; S. construita la sol:28 mp;
A1.3		Loc. Dolhesti, Str Mihaieti, Jud. Neamt, si extravilan UAT Pipirig	Nr. niveluri:1; S. construita la sol:59 mp;

B. Partea II. Proprietari și acte

Inscrieri privitoare la dreptul de proprietate și alte drepturi reale		Referințe
/		
Act Administrativ nr. 12931, din 17/08/2023 emis de PRIMARIA COMUNEI PIPIRIG;		
B1	Inscrierea posesiei, drept de PROPRIETATE, dobandit prin Lege, cota actuala 1/1, cota initiala 1/1 1) CHIRILĂ VASILE	A1
Act Administrativ nr. 17408, din 01/11/2023 emis de PRIMARIA COMUNEI PIPIRIG;		
B2	Intabulare, drept de PROPRIETATE, dobandit prin Lege, cota actuala 1/1, cota initiala 1/1 1) CHIRILĂ VASILE	A1.1, A1.2, A1.3

C. Partea III. SARCINI .

Inscrieri privind dezmembramintele dreptului de proprietate, drepturi reale de garanție și sarcini	Referințe
NU SUNT	

Anexa Nr. 1 La Partea I

Teren

Nr cadastral	Suprafața (mp)*	Observații / Referințe
	2.800	

* Suprafața este determinată în planul de proiecție Stereo 70.

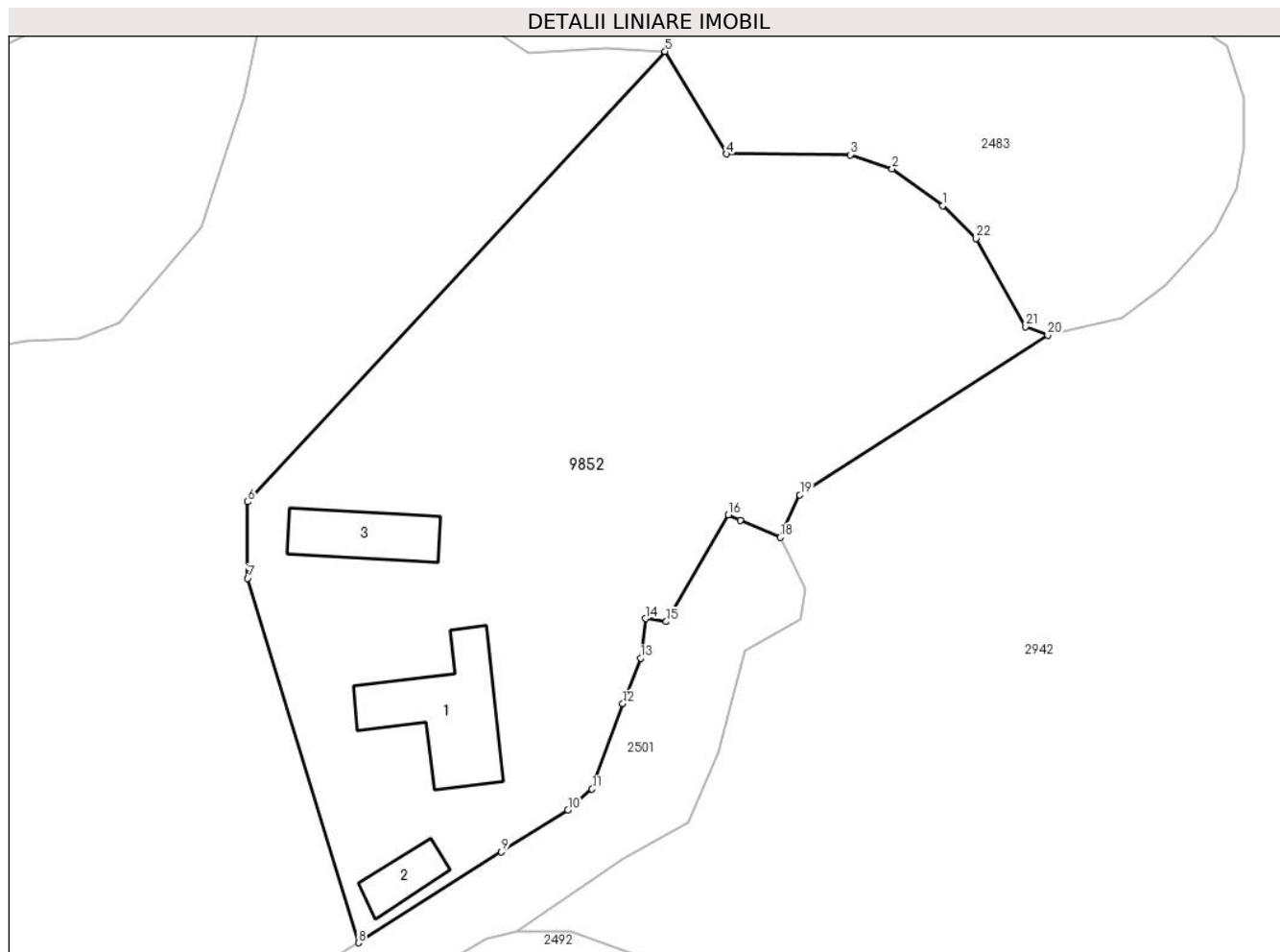

Date referitoare la teren

Crt	Categorie folosință	Intravilan	Suprafața (mp)	Tarla	Parcelă	Nr. topo	Observații / Referințe
1	curți construcții	DA	764	-	-	-	
2	faneata	DA	1.668	-	-	-	
3	faneata	NU	368	-	-	-	

Date referitoare la construcții

Crt	Număr	Destinație construcție	Supraf. (mp)	Situație juridică	Observații / Referințe
A1.1		construcții de locuințe	108	Cu acte	Nr. niveluri:1; S. construita la sol:108 mp;
A1.2		construcții anexa	28	Cu acte	Nr. niveluri:1; S. construita la sol:28 mp;
A1.3		construcții anexa	59	Cu acte	Nr. niveluri:1; S. construita la sol:59 mp;

Lungime Segmente

1) Valorile lungimilor segmentelor sunt obținute din proiecție în plan.

Punct început	X / Y	Punct sfârșit	X / Y	Lungime segment (** (m))
1	579.976,161 633.701,844	2	579.971,487 633.705,24	5.777

Punct început	X / Y	Punct sfârșit	X / Y	Lungime segment (** (m))
2	579.971,487 633.705,24	3	579.967,598 633.706,546	4.102

Punct început	X / Y	Punct sfârșit	X / Y	Lungime segment (** (m)
3	579.967,598 633.706,546	4	579.956,166 633.706,608	11.432
5	579.950,489 633.716,086	6	579.911,899 633.674,488	56.741
7	579.911,899 633.667,424	8	579.922,137 633.633,767	35.18
9	579.935,365 633.642,158	10	579.941,504 633.646,039	7.263
11	579.943,742 633.647,965	12	579.946,583 633.655,855	8.386
13	579.948,222 633.660,047	14	579.948,7 633.663,711	3.695
15	579.950,606 633.663,434	16	579.956,336 633.673,276	11.388
17	579.957,441 633.672,801	18	579.961,138 633.671,21	4.025
19	579.962,948 633.675,136	20	579.985,864 633.689,898	27.259
21	579.983,82 633.690,665	22	579.979,246 633.698,831	9.36

Punct început	X / Y	Punct sfârșit	X / Y	Lungime segment (** (m)
4	579.956,166 633.706,608	5	579.950,489 633.716,086	11.048
6	579.911,899 633.674,488	7	579.911,899 633.667,424	7.064
8	579.922,137 633.633,767	9	579.935,365 633.642,158	15.665
10	579.941,504 633.646,039	11	579.943,742 633.647,965	2.953
12	579.946,583 633.655,855	13	579.948,222 633.660,047	4.501
14	579.948,7 633.663,711	15	579.950,606 633.663,434	1.926
16	579.956,336 633.673,276	17	579.957,441 633.672,801	1.203
18	579.961,138 633.671,21	19	579.962,948 633.675,136	4.323
20	579.985,864 633.689,898	21	579.983,82 633.690,665	2.183
22	579.979,246 633.698,831	1	579.976,161 633.701,844	4.312

** Lungimile segmentelor sunt determinate în planul de proiecție Stereo 70 și sunt rotunjite la 1 milimetru.

*** Distanța dintre puncte este formată din segmente cumulate ce sunt mai mici decât valoarea 1 milimetru.

**DATE DESPRE IMOBILUL NR. 10044**

Oficiul de Cadastru și Publicitate Imobiliară NEAMT
Biroul de Cadastru și Publicitate Imobiliară Targu-Neamt

A. Partea I. Descrierea imobilului

TEREN Intravilan

Adresa: Loc. Dolhesti, Str David Creangă, Jud. Neamt

Nr. Crt	Nr cadastral Nr. topografic	Suprafața* (mp)	Observații / Referințe
A1		1.780	Sector cadastral:236 Teren neimpregmuit;

Construcții

Crt	Nr cadastral Nr. topografic	Adresa	Observații / Referințe
A1.1		Loc. Dolhesti, Str David Creangă, Jud. Neamt	Nr. niveluri:1; S. construita la sol:93 mp;
A1.2		Loc. Dolhesti, Str David Creangă, Jud. Neamt	Nr. niveluri:1; S. construita la sol:15 mp;

B. Partea II. Proprietari și acte

Inscrieri privitoare la dreptul de proprietate și alte drepturi reale		Referințe
/		
Act Normativ nr. 7, din 13/03/1996 emis de GUVERNUL ROMÂNIEI;		
B1	Inscrierea provizorie, drept de PROPRIETATE, dobandit prin Lege, cota actuala 1/1, cota initiala 1/1 1) COMUNA PIPIRIG, CIF:9999999999999, PROPRIETAR NEIDENTIFICAT	A1, A1.1, A1.2

C. Partea III. SARCINI .

Inscrieri privind dezmembramintele dreptului de proprietate, drepturi reale de garanție și sarcini	Referințe
NU SUNT	

Anexa Nr. 1 La Partea I

Teren

Nr cadastral	Suprafața (mp)*	Observații / Referințe
	1.780	

* Suprafața este determinată în planul de proiecție Stereo 70.

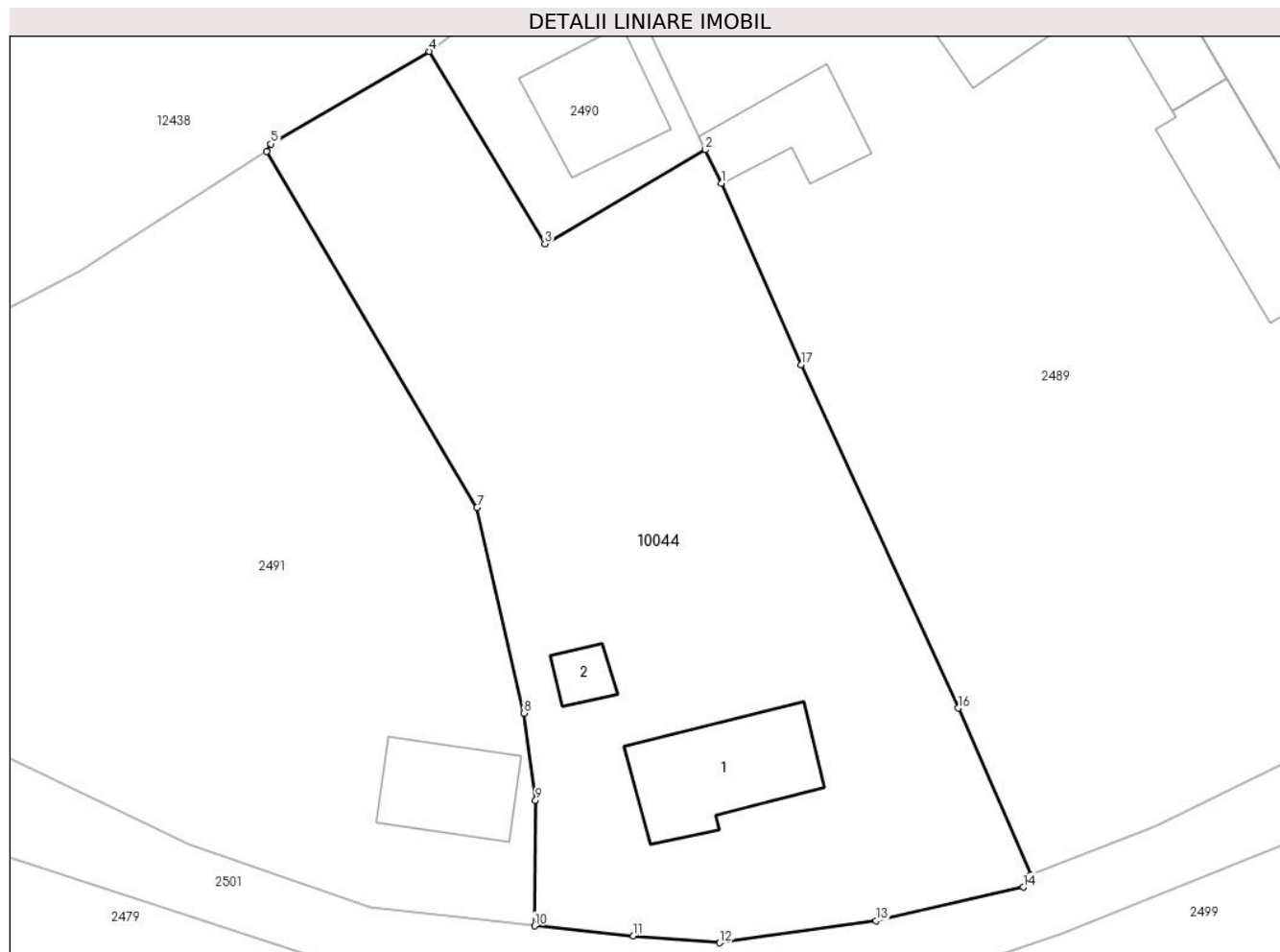

Date referitoare la teren

Crt	Categorie folosință	Intravilan	Suprafața (mp)	Tarla	Parcelă	Nr. topo	Observații / Referințe
1	curți constructii	DA	374	-	-	-	
2	faneata	DA	1.406	-	-	-	

Date referitoare la construcții

Crt	Număr	Destinație construcție	Supraf. (mp)	Situație juridică	Observații / Referințe
A1.1		construcții de locuințe	93	Cu acte	Nr. niveluri:1; S. construita la sol:93 mp;
A1.2		construcții anexa	15	Cu acte	Nr. niveluri:1; S. construita la sol:15 mp;

Lungime Segmente

1) Valorile lungimilor segmentelor sunt obținute din proiecție în plan.

Punct început	X / Y	Punct sfârșit	X / Y	Lungime segment (** (m)
1	579.733,632 633.526,93	2	579.732,445 633.529,387	2.729
2	579.732,445 633.529,387	3	579.720,707 633.522,523	13.598

Punct început	X / Y	Punct sfârșit	X / Y	Lungime segment (** (m)
3	579.720,707 633.522,523	4	579.712,271 633.536,559	16.376
4	579.712,271 633.536,559	5	579.700,695 633.529,807	13.401
5	579.700,695 633.529,807	6	579.700,359 633.529,25	0.65
6	579.700,359 633.529,25	7	579.715,749 633.503,275	30.192
7	579.715,749 633.503,275	8	579.719,165 633.488,243	15.415
8	579.719,165 633.488,243	9	579.720,036 633.481,886	6.416
9	579.720,036 633.481,886	10	579.719,961 633.472,719	9.167
10	579.719,961 633.472,719	11	579.727,189 633.472,002	7.263
11	579.727,189 633.472,002	12	579.733,489 633.471,493	6.321
12	579.733,489 633.471,493	13	579.744,911 633.473,089	11.533
13	579.744,911 633.473,089	14	579.755,682 633.475,55	11.049
14	579.755,682 633.475,55	15	579.756,24 633.476,445	1.055
15	579.756,24 633.476,445	16	579.750,923 633.488,614	13.28
16	579.750,923 633.488,614	17	579.739,447 633.513,689	27.576
17	579.739,447 633.513,689	1	579.733,632 633.526,93	14.462

** Lungimile segmentelor sunt determinate în planul de proiecție Stereo 70 și sunt rotunjite la 1 milimetru.

*** Distanța dintre puncte este formată din segmente cumulate ce sunt mai mici decât valoarea 1 milimetru.

