

**DATE DESPRE IMOBILUL NR. 9991**

Oficiul de Cadastru și Publicitate Imobiliară NEAMT
Biroul de Cadastru și Publicitate Imobiliară Targu-Neamt

A. Partea I. Descrierea imobilului

TEREN Extravilan

Adresa: Jud. Neamt

Nr. Crt	Nr cadastral Nr. topografic	Suprafața* (mp)	Observații / Referințe
A1		329	Sector cadastral:230 Teren neimprejmuit;

B. Partea II. Proprietari și acte

Inscrieri privitoare la dreptul de proprietate și alte drepturi reale		Referințe
/		
Act Normativ nr. 7, din 13/03/1996 emis de GUVERNUL ROMÂNIEI;		
B1	Inscrierea provizorie, drept de PROPRIETATE, dobandit prin Lege, cota actuala 1/1, cota initiala 1/1	A1
1) COMUNA PIPIRIG, CIF:99999999999999, PROPRIETAR NEIDENTIFICAT		

C. Partea III. SARCINI .

Inscrieri privind dezmembramintele dreptului de proprietate, drepturi reale de garanție și sarcini	Referințe
NU SUNT	

Anexa Nr. 1 La Partea I

Teren

Nr cadastral	Suprafața (mp)*	Observații / Referințe
	329	

* Suprafața este determinată în planul de proiecție Stereo 70.

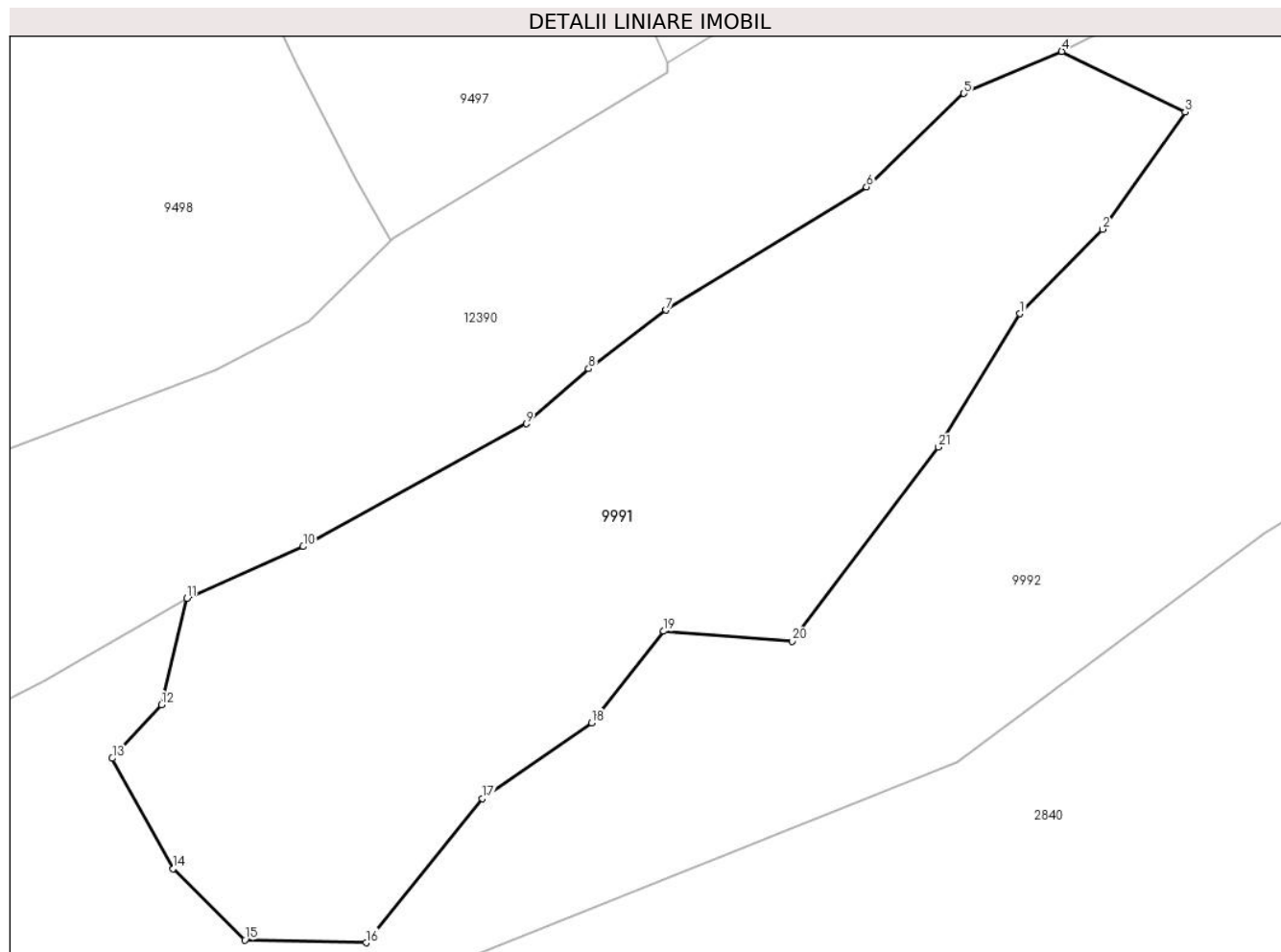

Date referitoare la teren

Crt	Categorie folosință	Intra vilan	Suprafața (mp)	Tarla	Parcelă	Nr. topo	Observații / Referințe
1	faneata	NU	329	-	-	-	

Lungime Segmente

1) Valorile lungimilor segmentelor sunt obținute din proiecție în plan.

Punct început	X / Y	Punct sfârșit	X / Y	Lungime segment (** (m)
1	579.275,241 637.085,369	2	579.277,847 637.088,031	3.725
3	579.280,453 637.091,722	4	579.276,563 637.093,63	4.333
5	579.273,478 637.092,304	6	579.270,407 637.089,361	4.254
7	579.264,078 637.085,484	8	579.261,645 637.083,638	3.054
9	579.259,683 637.081,902	10	579.252,641 637.078,037	8.033

Punct început	X / Y	Punct sfârșit	X / Y	Lungime segment (** (m)
2	579.277,847 637.088,031	3	579.280,453 637.091,722	4.518
4	579.276,563 637.093,63	5	579.273,478 637.092,304	3.358
6	579.270,407 637.089,361	7	579.264,078 637.085,484	7.422
8	579.261,645 637.083,638	9	579.259,683 637.081,902	2.62
10	579.252,641 637.078,037	11	579.248,975 637.076,41	4.011

Punct început	X / Y	Punct sfârșit	X / Y	Lungime segment (** (m))
11	579.248,975 637.076,41	12	579.248,182 637.073,051	3.451
13	579.246,623 637.071,368	14	579.248,548 637.067,889	3.976
15	579.250,802 637.065,647	16	579.254,626 637.065,558	3.825
17	579.258,297 637.070,099	18	579.261,74 637.072,484	4.188
19	579.264,014 637.075,366	20	579.268,052 637.075,052	4.05
21	579.272,667 637.081,165	1	579.275,241 637.085,369	4.929

Punct început	X / Y	Punct sfârșit	X / Y	Lungime segment (** (m))
12	579.248,182 637.073,051	13	579.246,623 637.071,368	2.294
14	579.248,548 637.067,889	15	579.250,802 637.065,647	3.179
16	579.254,626 637.065,558	17	579.258,297 637.070,099	5.839
18	579.261,74 637.072,484	19	579.264,014 637.075,366	3.671
20	579.268,052 637.075,052	21	579.272,667 637.081,165	7.659

** Lungimile segmentelor sunt determinate în planul de proiecție Stereo 70 și sunt rotunjite la 1 milimetru.

*** Distanța dintre puncte este formată din segmente cumulate ce sunt mai mici decât valoarea 1 milimetru.

**DATE DESPRE IMOBILUL NR. 9992**

Oficiul de Cadastru și Publicitate Imobiliară NEAMT
Biroul de Cadastru și Publicitate Imobiliară Targu-Neamt

A. Partea I. Descrierea imobilului

TEREN Extravilan

Adresa: Jud. Neamt

Nr. Crt	Nr cadastral Nr. topografic	Suprafața* (mp)	Observații / Referințe
A1		744	Sector cadastral:230 Teren neimpregmuit;

B. Partea II. Proprietari și acte

Inscrieri privitoare la dreptul de proprietate și alte drepturi reale		Referințe
/		
Act Normativ nr. 7, din 13/03/1996 emis de GUVERNUL ROMÂNIEI;		
B1	Inscrierea provizorie, drept de PROPRIETATE, dobandit prin Lege, cota actuala 1/1, cota initiala 1/1	A1
1) COMUNA PIPIRIG, CIF:99999999999999, PROPRIETAR NEIDENTIFICAT		

C. Partea III. SARCINI .

Inscrieri privind dezmembramintele dreptului de proprietate, drepturi reale de garanție și sarcini	Referințe
NU SUNT	

Anexa Nr. 1 La Partea I

Teren

Nr cadastral	Suprafața (mp)*	Observații / Referințe
	744	

* Suprafața este determinată în planul de proiecție Stereo 70.

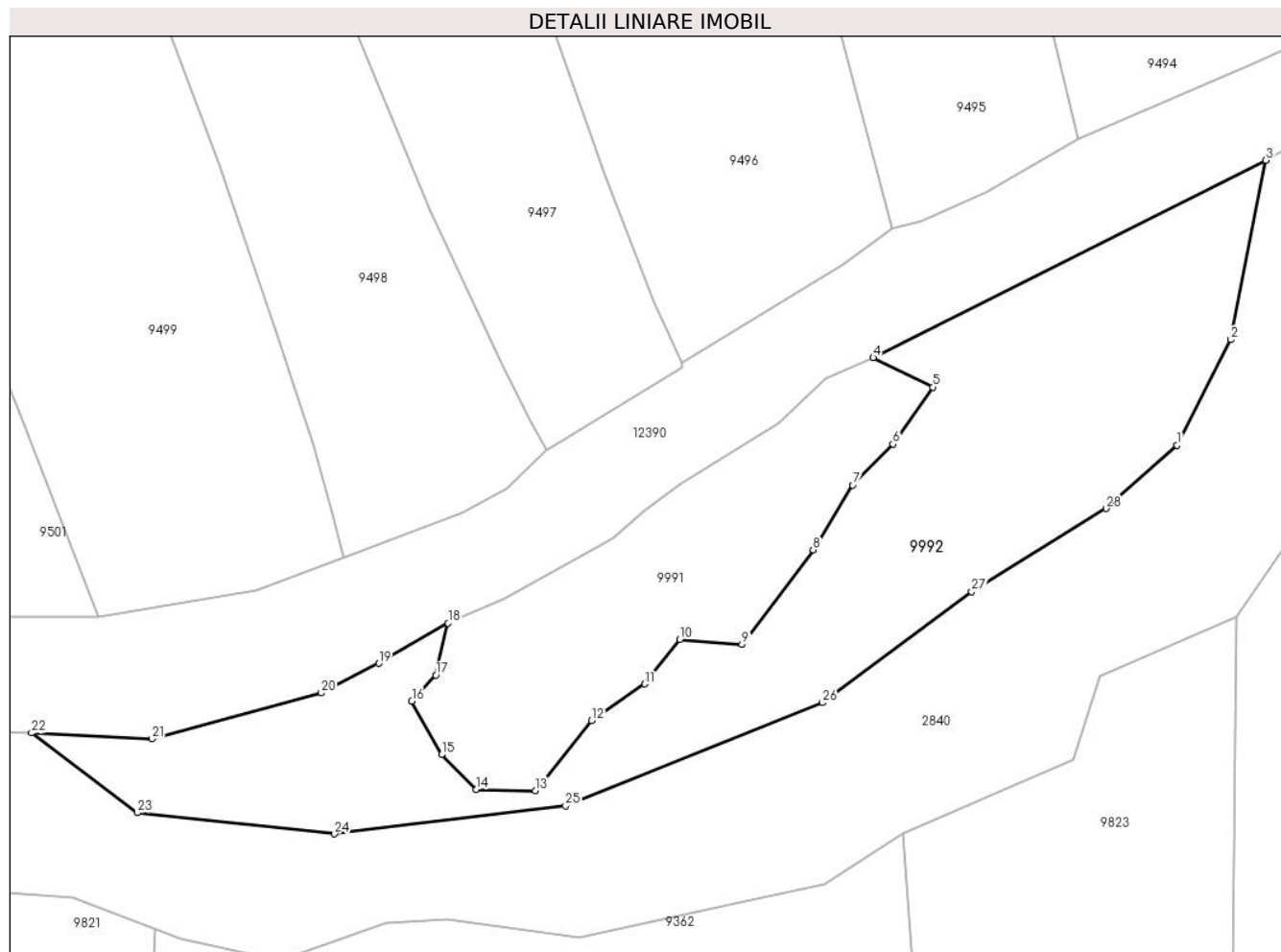

Date referitoare la teren

Crt	Categorie folosință	Intravilan	Suprafața (mp)	Tarla	Parcelă	Nr. topo	Observații / Referințe
1	faneata	NU	744	-	-	-	

Lungime Segmente

1) Valorile lungimilor segmentelor sunt obținute din proiecție în plan.

Punct început	X / Y	Punct sfârșit	X / Y	Lungime segment (** (m)
1	579.296,292 637.087,953	2	579.299,787 637.094,793	7.681
3	579.302,044 637.106,436	4	579.276,563 637.093,63	28.518
5	579.280,453 637.091,722	6	579.277,847 637.088,031	4.518
7	579.275,241 637.085,369	8	579.272,667 637.081,165	4.929
9	579.268,052 637.075,052	10	579.264,014 637.075,366	4.05

Punct început	X / Y	Punct sfârșit	X / Y	Lungime segment (** (m)
2	579.299,787 637.094,793	3	579.302,044 637.106,436	11.86
4	579.276,563 637.093,63	5	579.280,453 637.091,722	4.333
6	579.277,847 637.088,031	7	579.275,241 637.085,369	3.725
8	579.272,667 637.081,165	9	579.268,052 637.075,052	7.659
10	579.264,014 637.075,366	11	579.261,74 637.072,484	3.671

Punct început	X / Y	Punct sfârșit	X / Y	Lungime segment (** (m))
11	579.261,74 637.072,484	12	579.258,297 637.070,099	4.188
13	579.254,626 637.065,558	14	579.250,802 637.065,647	3.825
15	579.248,548 637.067,889	16	579.246,623 637.071,368	3.976
17	579.248,182 637.073,051	18	579.248,975 637.076,41	3.451
19	579.244,479 637.073,809	20	579.240,739 637.071,894	4.202
21	579.229,754 637.068,904	22	579.221,942 637.069,295	7.822
23	579.228,785 637.064,129	24	579.241,599 637.062,746	12.888
25	579.256,597 637.064,566	26	579.273,27 637.071,259	17.966
27	579.282,955 637.078,463	28	579.291,691 637.083,848	10.262

Punct început	X / Y	Punct sfârșit	X / Y	Lungime segment (** (m))
12	579.258,297 637.070,099	13	579.254,626 637.065,558	5.839
14	579.250,802 637.065,647	15	579.248,548 637.067,889	3.179
16	579.246,623 637.071,368	17	579.248,182 637.073,051	2.294
18	579.248,975 637.076,41	19	579.244,479 637.073,809	5.194
20	579.240,739 637.071,894	21	579.229,754 637.068,904	11.385
22	579.221,942 637.069,295	23	579.228,785 637.064,129	8.574
24	579.241,599 637.062,746	25	579.256,597 637.064,566	15.108
26	579.273,27 637.071,259	27	579.282,955 637.078,463	12.07
28	579.291,691 637.083,848	1	579.296,292 637.087,953	6.166

** Lungimile segmentelor sunt determinate în planul de proiecție Stereo 70 și sunt rotunjite la 1 milimetru.

*** Distanța dintre puncte este formată din segmente cumulate ce sunt mai mici decât valoarea 1 milimetru.

