

**DATE DESPRE IMOBILUL NR. 3339**

Oficiul de Cadastru și Publicitate Imobiliară NEAMT  
Biroul de Cadastru și Publicitate Imobiliară Targu-Neamt

**A. Partea I. Descrierea imobilului**

TEREN Intravilan

Adresa: Loc. Pluton, Str Agăpieni, Jud. Neamt

Nr. Crt	Nr cadastral Nr. topografic	Suprafața* (mp)	Observații / Referințe
A1		232	Sector cadastral:225 Teren imprejmuit;

**Construcții**

Crt	Nr cadastral Nr. topografic	Adresa	Observații / Referințe
A1.1		Loc. Pluton, Str Agăpieni, Jud. Neamt	Nr. niveluri:2; S. construita la sol:116 mp;

**B. Partea II. Proprietari și acte**

Inscrieri privitoare la dreptul de proprietate și alte drepturi reale		Referințe
/		
Act Administrativ nr. 18, din 08/03/2018 emis de Consiliul Local Al Comunei Pipirig;		
B1	Intabulare, drept de PROPRIETATE, dobandit prin Lege, cota actuala 1/1, cota initiala 1/1 1) <b>COMUNA PIPIRIG</b> , CIF:2614228, * Domeniu Privat	A1
Act Administrativ nr. 11561, din 12/07/2023 emis de PRIMARIA COMUNEI PIPIRIG;		
B2	Intabulare, drept de PROPRIETATE, dobandit prin Lege, cota actuala 1/1, cota initiala 1/1 1) <b>COJOCARU MIHAI</b>	A1.1

**C. Partea III. SARCINI**

Inscrieri privind dezmembramintele dreptului de proprietate, drepturi reale de garanție și sarcini		Referințe
/		
Act Administrativ nr. 9, din 12/09/2005 emis de Consiliul Local Al Comunei Pipirig;		
C1	Intabulare, drept de CONCESIUNE Durata concesiunii este pe durata existentei constructiei., dobandit prin Conventie, cota actuala 1/1, cota initiala 1/1 1) <b>COJOCARU MIHAI</b>	A1

## Anexa Nr. 1 La Partea I

## Teren

Nr cadastral	Suprafața (mp)*	Observații / Referințe
	232	

\* Suprafața este determinată în planul de proiecție Stereo 70.

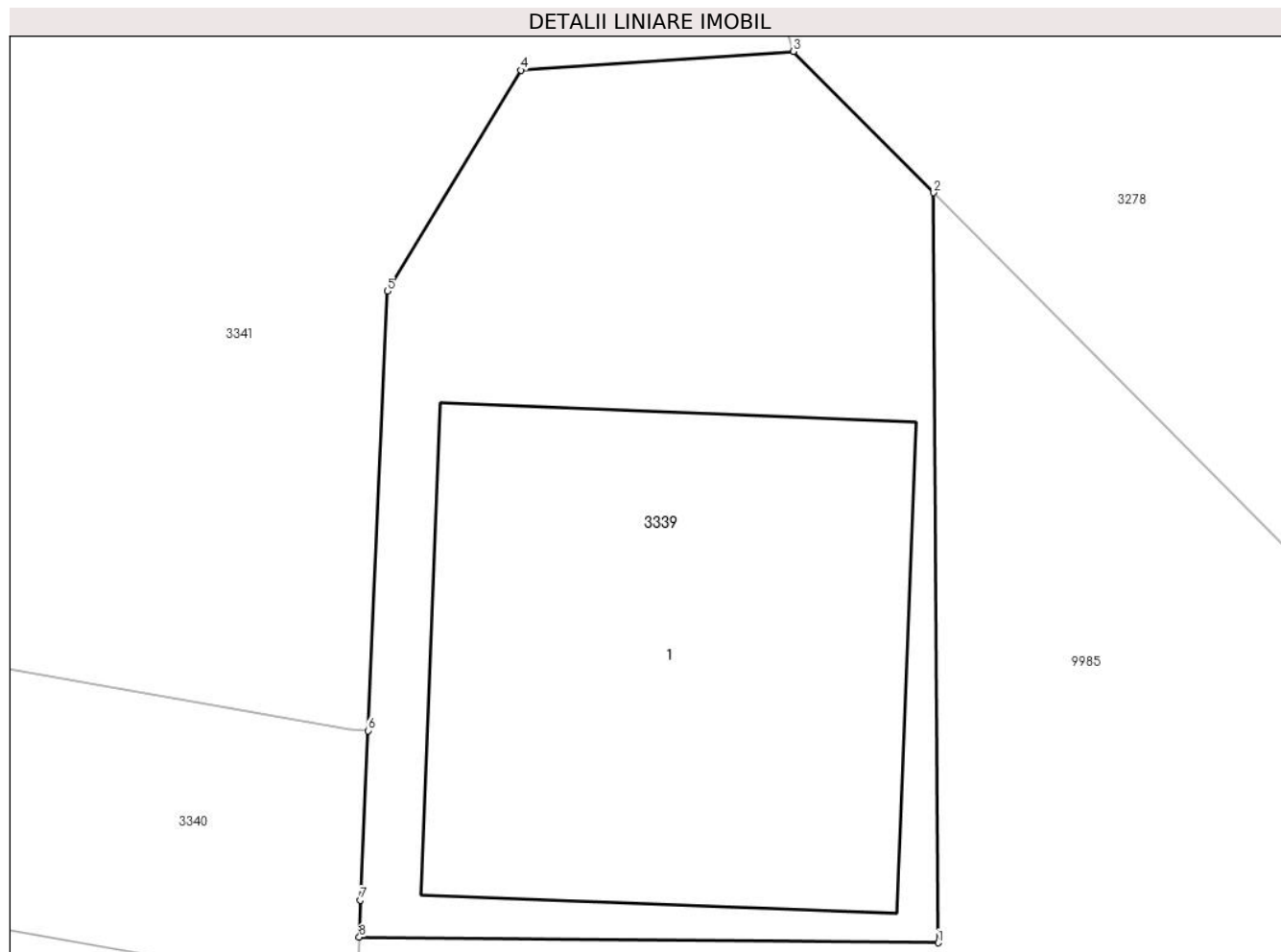

## Date referitoare la teren

Crt	Categorie folosință	Intra vilan	Suprafața (mp)	Tarla	Parcelă	Nr. topo	Observații / Referințe
1	curți constructii	DA	232	-	-	-	

## Date referitoare la construcții

Crt	Număr	Destinație construcție	Supraf. (mp)	Situație juridică	Observații / Referințe
A1.1		construcții de locuințe	116	Cu acte	Nr. niveluri:2; S. construita la sol:116 mp;

## Lungime Segmente

1) Valorile lungimilor segmentelor sunt obținute din proiecție în plan.

Punct început	X / Y	Punct sfârșit	X / Y	Lungime segment (** (m)
1	576.429,675 634.119,362	2	576.429,579 634.136,072	16.71
2	576.429,579 634.136,072	3	576.426,453 634.139,22	4.436
3	576.426,453 634.139,22	4	576.420,365 634.138,803	6.102
4	576.420,365 634.138,803	5	576.417,39 634.133,88	5.752

Punct început	X / Y	Punct sfârșit	X / Y	Lungime segment (** (m)
5	576.417,39 634.133,88	6	576.416,956 634.124,087	9.803
6	576.416,956 634.124,087	7	576.416,789 634.120,313	3.778
7	576.416,789 634.120,313	8	576.416,766 634.119,485	0.828
8	576.416,766 634.119,485	1	576.429,675 634.119,362	12.91

\*\* Lungimile segmentelor sunt determinate în planul de proiecție Stereo 70 și sunt rotunjite la 1 milimetru.

\*\*\* Distanța dintre puncte este formată din segmente cumulate ce sunt mai mici decât valoarea 1 milimetru.



**DATE DESPRE IMOBILUL NR. 3340**

Oficiul de Cadastru și Publicitate Imobiliară NEAMT  
Biroul de Cadastru și Publicitate Imobiliară Targu-Neamt

**A. Partea I. Descrierea imobilului**

TEREN Intravilan

Adresa: Loc. Pluton, Str Slatinei, Jud. Neamt

Nr. Crt	Nr cadastral Nr. topografic	Suprafața* (mp)	Observații / Referințe
A1	53131	Din acte: 216 Masurata: 253	Sector cadastral:225 Teren imprejmuit;

**Construcții**

Crt	Nr cadastral Nr. topografic	Adresa	Observații / Referințe
A1.1	53131-C1	Loc. Pluton, Str Slatinei, Jud. Neamt	Nr. niveluri:1; S. construita la sol:96 mp; S. construita desfasurata:96 mp; Anexa, parter

**B. Partea II. Proprietari și acte**

Inscrieri privitoare la dreptul de proprietate și alte drepturi reale	Referințe
<b>7368 / 13/03/2019</b>	
Act Administrativ nr. Hotărâre nr. 12, din 26/03/2014 emis de Consiliul Local al Com. Pipirig (act administrativ nr Certificat fiscal nr. 3337 din 07.03.2019, emis de Primaria Com. Pipirig;act administrativ nr Adeverința nr. 3400 din 10.03.2019, emis de Primaria Com. Pipirig);	
B1	Inscrierea provizorie, drept de PROPRIETATE, dobandit prin Lege, cota actuala 1/1, cota initiala 1/1 1) <b>COMUNA PIPIRIG, CIF:2614228, * Domeniu Privat</b>
<b>16954 / 25/06/2019</b>	
Act Notarial nr. 3612, din 25/06/2019 emis de NP Teodorescu Mihaela;	
B2	Intabulare, drept de PROPRIETATE, cu titlu de drept de cumpărare, dobandit prin Conventie, cota actuala 1/1, cota initiala 1/1 1) <b>PRICOPIE - AGAPIE MARIA</b> 2) <b>PRICOPIE - AGAPIE MARIUS, bun comun</b>

**C. Partea III. SARCINI**

Inscrieri privind dezmembramintele dreptului de proprietate, drepturi reale de garanție și sarcini	Referințe
<b>16954 / 25/06/2019</b>	
Act Notarial nr. 3612, din 25/06/2019 emis de NP Teodorescu Mihaela;	
C2	Inscrierea provizorie, drept de SUPERFICIE, asupra terenului aferent construcției C1 înscrisă în cartea funciară 53131-C1, pentru o perioadă de 99 ani 1) <b>PRICOPIE - AGAPIE MARIUS</b> 2) <b>PRICOPIE - AGAPIE MARIA, bun comun</b>

## Anexa Nr. 1 La Partea I

## Teren

Nr cadastral	Suprafața (mp)*	Observații / Referințe
53131	Din acte: 216 Masurata: 253	

\* Suprafața este determinată în planul de proiecție Stereo 70.

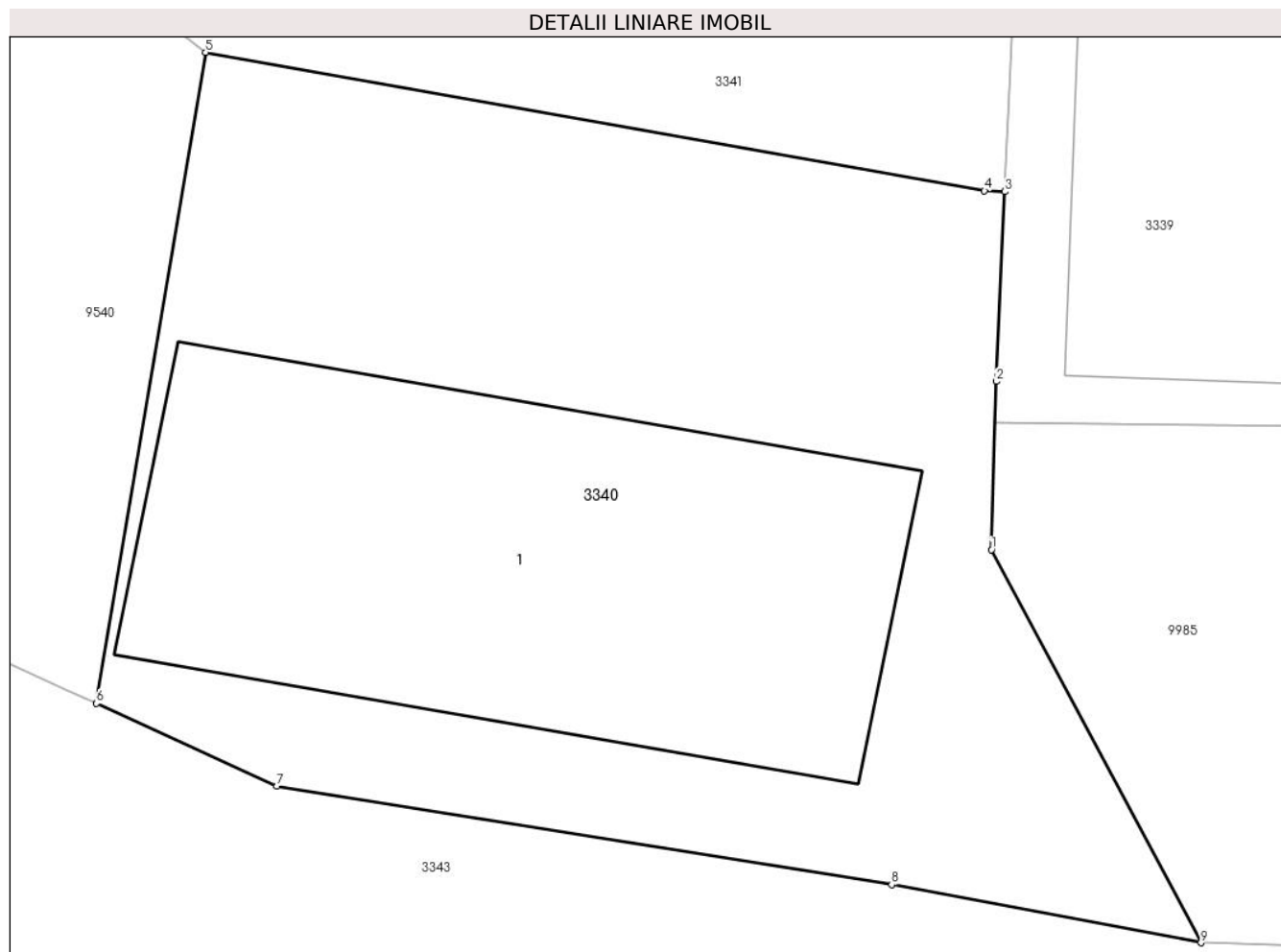

## Date referitoare la teren

Crt	Categorie folosință	Intra vilan	Suprafața (mp)	Tarla	Parcelă	Nr. topo	Observații / Referințe
1	curți constructii	DA	253	-	-	-	

## Date referitoare la construcții

Crt	Număr	Destinație construcție	Supraf. (mp)	Situație juridică	Observații / Referințe
A1.1	53131-C1	construcții anexa	96	Cu acte	Nr. niveluri:1; S. construita la sol:96 mp; S. construita desfasurata:96 mp; Anexa, parter

## Lungime Segmente

1) Valorile lungimilor segmentelor sunt obținute din proiecție în plan.

Punct început	X / Y	Punct sfârșit	X / Y	Lungime segment (** (m)
1	576.416,696 634.116,964	2	576.416,789 634.120,313	3.35
2	576.416,789 634.120,313	3	576.416,956 634.124,087	3.778
3	576.416,956 634.124,087	4	576.416,554 634.124,105	0.402

Punct început	X / Y	Punct sfârşit	X / Y	Lungime segment (** (m)
4	576.416,554 634.124,105	5	576.401,061 634.126,858	15.736
5	576.401,061 634.126,858	6	576.398,889 634.113,909	13.13
6	576.398,889 634.113,909	7	576.402,475 634.112,263	3.946
7	576.402,475 634.112,263	8	576.414,709 634.110,303	12.39
8	576.414,709 634.110,303	9	576.420,862 634.109,147	6.261
9	576.420,862 634.109,147	1	576.416,696 634.116,964	8.858

\*\* Lungimile segmentelor sunt determinate în planul de proiecţie Stereo 70 şi sunt rotunjite la 1 milimetru.

\*\*\* Distanţa dintre puncte este formată din segmente cumulate ce sunt mai mici decât valoarea 1 milimetru.





**DATE DESPRE IMOBILUL NR. 3341**

Oficiul de Cadastru și Publicitate Imobiliară NEAMT  
Biroul de Cadastru și Publicitate Imobiliară Targu-Neamt

**A. Partea I. Descrierea imobilului**

TEREN Intravilan

Adresa: Loc. Pluton, Str Agăpieni, Jud. Neamt

Nr. Crt	Nr cadastral Nr. topografic	Suprafața* (mp)	Observații / Referințe
A1	54303	Din acte: 1.000 Masurata: 1.005	Sector cadastral:225 Teren imprejmuit;

**Construcții**

Crt	Nr cadastral Nr. topografic	Adresa	Observații / Referințe
A1.1	54303-C1	Loc. Pluton, Str Agăpieni, Jud. Neamt	Nr. niveluri:1; S. construita la sol:91 mp; S. construita desfasurata:91 mp; Clădire magazin mixt și bufet, parter

**B. Partea II. Proprietari și acte**

Inscrieri privitoare la dreptul de proprietate și alte drepturi reale		Referințe
<b>3269 / 14/02/2022</b>		
Act Administrativ nr. HOTARARE DE CONSILIU LOCAL nr. 79, din 28/11/2019 emis de C.L. Comuna Pipirig (act administrativ nr CERTIFICAT FISCAL nr. 2487 din 08.02.2022, emis de Comuna Pipirig;act administrativ nr ADEVERINTA nr. 3734 din 09.03.2022, emis de Comuna Pipirig);		
B1	Intabulare, drept de PROPRIETATE, dobandit prin Lege, cota actuala 1/1, cota initiala 1/1 1) <b>COMUNA PIPIRIG</b> , CIF:2614228, domeniu privat	A1
Hotarare Judecatoreasca nr. SENTINTA CIVILA nr. 2642, din 21/10/2002 emis de Judecatoria Targu Neamt;		
B1	Intabulare, drept de PROPRIETATE, dobandit prin Hotarare Judecatoreasca, cota actuala 1/1, cota initiala 1/1 1) <b>CONSUMCOOP PIPIRIG SOCIETATE COOPERATIVĂ</b> , CIF:2862355	A1.1

**C. Partea III. SARCINI**

Inscrieri privind dezmembramintele dreptului de proprietate, drepturi reale de garanție și sarcini		Referințe
<b>3269 / 14/02/2022</b>		
Hotarare Judecatoreasca nr. SENTINTA CIVILA nr. 2642, din 21/10/2002 emis de Judecatoria Targu Neamt;		
C1	Intabulare, drept de FOLOSINTA asupra teren aferent constructiei C1 înscrisă în CF 54303-C1, dobandit prin Hotarare Judecatoreasca 1) <b>CONSUMCOOP PIPIRIG SOCIETATE COOPERATIVĂ</b> , CIF:2862355	A1

## Anexa Nr. 1 La Partea I

## Teren

Nr cadastral	Suprafața (mp)*	Observații / Referințe
54303	Din acte: 1.000 Masurata: 1.005	

\* Suprafața este determinată în planul de proiecție Stereo 70.

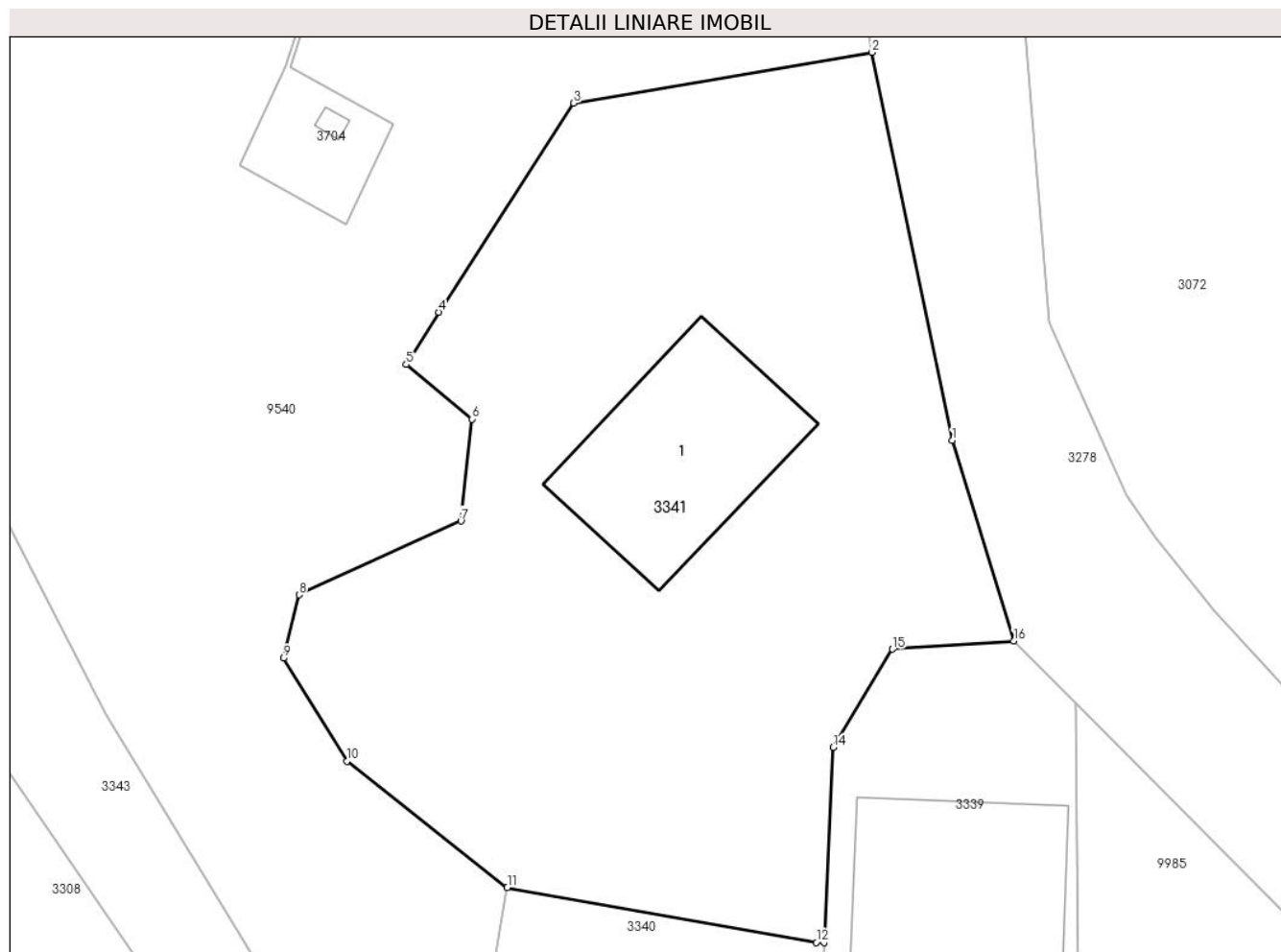

## Date referitoare la teren

Crt	Categorie folosință	Intra vilan	Suprafața (mp)	Tarla	Parcelă	Nr. topo	Observații / Referințe
1	curți constructii	DA	617	-	-	-	
2	drum	DA	158	-	-	-	
3	faneata	DA	230	-	-	-	

## Date referitoare la construcții

Crt	Număr	Destinație construcție	Supraf. (mp)	Situație juridică	Observații / Referințe
A1.1	54303-C1	construcții industriale și edilitare	91	Cu acte	Nr. niveluri:1; S. construita la sol:91 mp; S. construita desfasurata:91 mp; Clădire magazin mixt și bufet, parter

## Lungime Segmente

1) Valorile lungimilor segmentelor sunt obținute din proiecție în plan.

Punct început	X / Y	Punct sfârșit	X / Y	Lungime segment (** (m)
1	576.423,367 634.149,258	2	576.419,35 634.168,708	19.86

Punct început	X / Y	Punct sfârșit	X / Y	Lungime segment (** (m)
2	576.419,35 634.168,708	3	576.404,386 634.166,164	15.179
3	576.404,386 634.166,164	4	576.397,615 634.155,684	12.477
4	576.397,615 634.155,684	5	576.395,999 634.153,064	3.078
5	576.395,999 634.153,064	6	576.399,298 634.150,326	4.287
6	576.399,298 634.150,326	7	576.398,735 634.145,223	5.134
7	576.398,735 634.145,223	8	576.390,631 634.141,529	8.906
8	576.390,631 634.141,529	9	576.389,845 634.138,349	3.276
9	576.389,845 634.138,349	10	576.393,017 634.133,18	6.065
10	576.393,017 634.133,18	11	576.401,061 634.126,858	10.231
11	576.401,061 634.126,858	12	576.416,554 634.124,105	15.736
12	576.416,554 634.124,105	13	576.416,956 634.124,087	0.402
13	576.416,956 634.124,087	14	576.417,39 634.133,88	9.803
14	576.417,39 634.133,88	15	576.420,365 634.138,803	5.752
15	576.420,365 634.138,803	16	576.426,453 634.139,22	6.102
16	576.426,453 634.139,22	1	576.423,367 634.149,258	10.502

\*\* Lungimile segmentelor sunt determinate în planul de proiecție Stereo 70 și sunt rotunjite la 1 milimetru.

\*\*\* Distanța dintre puncte este formată din segmente cumulate ce sunt mai mici decât valoarea 1 milimetru.



**DATE DESPRE IMOBILUL NR. 3704**

Oficiul de Cadastru și Publicitate Imobiliară NEAMT  
Biroul de Cadastru și Publicitate Imobiliară Targu-Neamt

**A. Partea I. Descrierea imobilului**

TEREN Intravilan

Adresa: Loc. Pluton, Str Slatinei, Jud. Neamt

Nr. Crt	Nr cadastral Nr. topografic	Suprafața* (mp)	Observații / Referințe
A1		35	Sector cadastral:225 Teren neimpregmuit;

**Construcții**

Crt	Nr cadastral Nr. topografic	Adresa	Observații / Referințe
A1.1		Loc. Pluton, Str Slatinei, Jud. Neamt	Nr. niveluri:1; S. construita la sol:2 mp;

**B. Partea II. Proprietari și acte**

Inscrieri privitoare la dreptul de proprietate și alte drepturi reale		Referințe
/		
Act Administrativ nr. 18, din 18/03/2018 emis de CONSILIUL LOCAL PIPIRIG (Adeverinta nr. 17617/07.11.2023);		
B1	Intabulare, drept de PROPRIETATE, dobandit prin Lege, cota actuala 1/1, cota initiala 1/1 1) <b>COMUNA PIPIRIG</b> , CIF:2614228, * Domeniu Privat	A1
Act Administrativ nr. 1, din 23/03/2006 emis de CONSILIUL LOCAL PIPIRIG;		
B2	Intabulare, drept de PROPRIETATE, dobandit prin Lege, cota actuala 1/1, cota initiala 1/1 1) <b>SOCIETATEA NATIONALA DE RADIOCOMUNICATII SA- Sucursala Iasi</b> , CIF:11980651	A1.1

**C. Partea III. SARCINI**

Inscrieri privind dezmembramintele dreptului de proprietate, drepturi reale de garanție și sarcini		Referințe
/		
Act Administrativ nr. 1, din 23/03/2006 emis de CONSILIUL LOCAL PIPIRIG;		
C1	Intabulare, drept de CONCESIUNE Pe durata functionarii obiectivului - nu mai mult de 49 ani, dobandit prin Conventie, cota actuala 1/1, cota initiala 1/1 1) <b>SOCIETATEA NATIONALA DE RADIOCOMUNICATII SA- Sucursala Iasi</b> , CIF:11980651	A1, A1.1

## Anexa Nr. 1 La Partea I

## Teren

Nr cadastral	Suprafața (mp)*	Observații / Referințe
	35	

\* Suprafața este determinată în planul de proiecție Stereo 70.

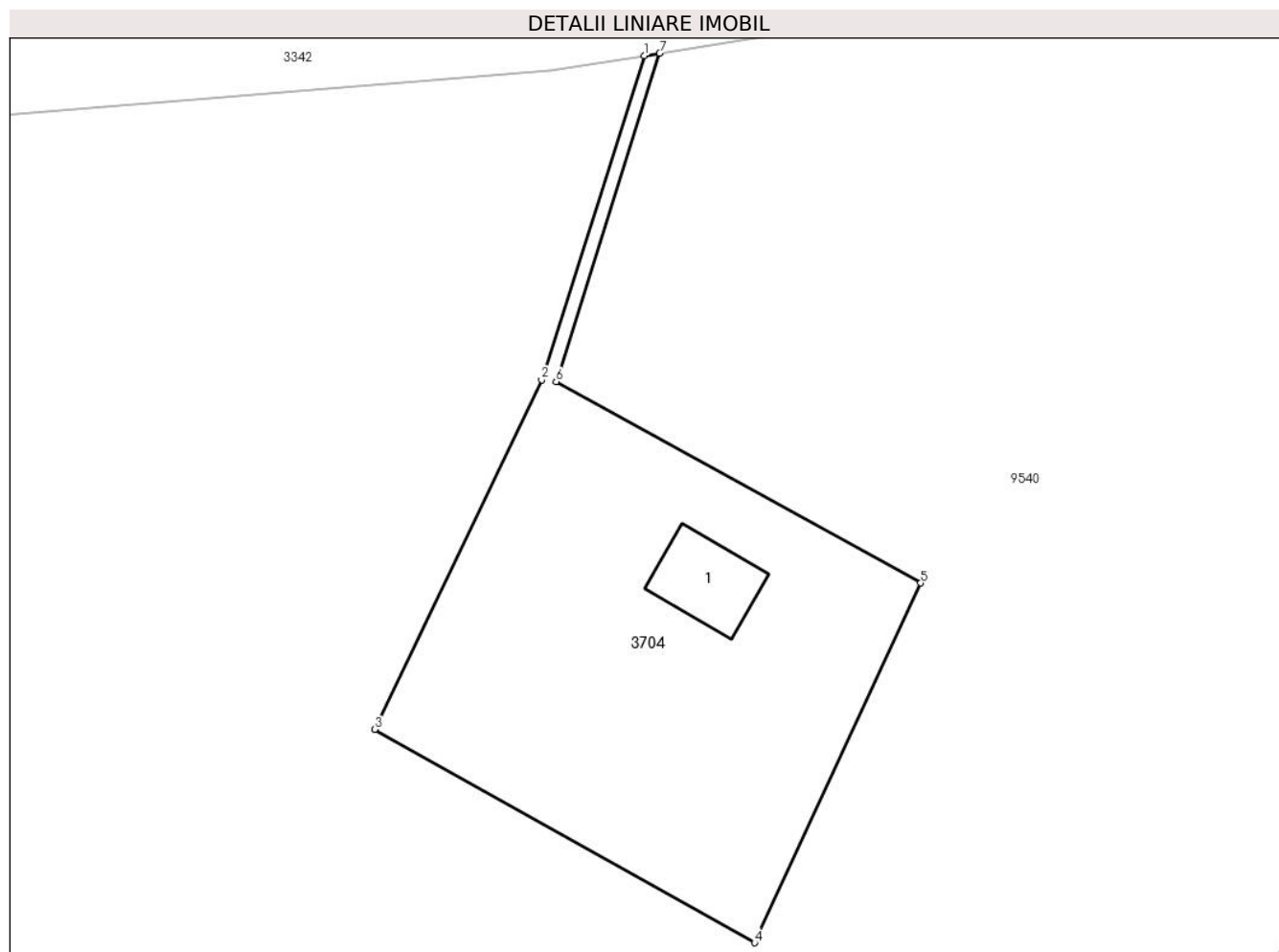

## Date referitoare la teren

Crt	Categorie folosință	Intravilan	Suprafața (mp)	Tarla	Parcelă	Nr. topo	Observații / Referințe
1	curți constructii	DA	35	-	-	-	

## Date referitoare la construcții

Crt	Număr	Destinație construcție	Supraf. (mp)	Situație juridică	Observații / Referințe
A1.1		construcții industriale și edilitare	2	Cu acte	Nr. niveluri:1; S. construita la sol:2 mp;

## Lungime Segmente

1) Valorile lungimilor segmentelor sunt obținute din proiecție în plan.

Punct început	X / Y	Punct sfârșit	X / Y	Lungime segment (** (m)
1	576.391,428 634.172,559	2	576.389,984 634.167,998	4.784
2	576.389,984 634.167,998	3	576.387,629 634.163,078	5.455
3	576.387,629 634.163,078	4	576.392,982 634.160,077	6.137

Punct început	X / Y	Punct sfârșit	X / Y	Lungime segment (** (m)
4	576.392,982 634.160,077	5	576.395,323 634.165,14	5.578
5	576.395,323 634.165,14	6	576.390,186 634.167,973	5.866
6	576.390,186 634.167,973	7	576.391,645 634.172,594	4.846
7	576.391,645 634.172,594	1	576.391,428 634.172,559	0.22

\*\* Lungimile segmentelor sunt determinate în planul de proiecție Stereo 70 și sunt rotunjite la 1 milimetru.

\*\*\* Distanța dintre puncte este formată din segmente cumulate ce sunt mai mici decât valoarea 1 milimetru.





**DATE DESPRE IMOBILUL NR. 9540**

Oficiul de Cadastru și Publicitate Imobiliară NEAMT  
Biroul de Cadastru și Publicitate Imobiliară Targu-Neamt

**A. Partea I. Descrierea imobilului**

TEREN Intravilan

Adresa: Loc. Pluton, Str Slatinei, Jud. Neamt

Nr. Crt	Nr cadastral Nr. topografic	Suprafața* (mp)	Observații / Referințe
A1		1.345	Sector cadastral:225 Teren neimpregmuit;

**B. Partea II. Proprietari și acte**

Inscrieri privitoare la dreptul de proprietate și alte drepturi reale	Referințe
/	
Act Administrativ nr. 18, din 08/03/2018 emis de CONSILIUL LOCAL AL COMUNEI PIPIRIG;	
B1	A1
Intabulare, drept de PROPRIETATE, dobandit prin Lege, cota actuala 1/1, cota initiala 1/1	
1) COMUNA PIPIRIG, CIF:2614228, * Domeniu Privat	

**C. Partea III. SARCINI .**

Inscrieri privind dezmembramintele dreptului de proprietate, drepturi reale de garanție și sarcini	Referințe
NU SUNT	

## Anexa Nr. 1 La Partea I

## Teren

Nr cadastral	Suprafața (mp)*	Observații / Referințe
	1.345	

\* Suprafața este determinată în planul de proiecție Stereo 70.

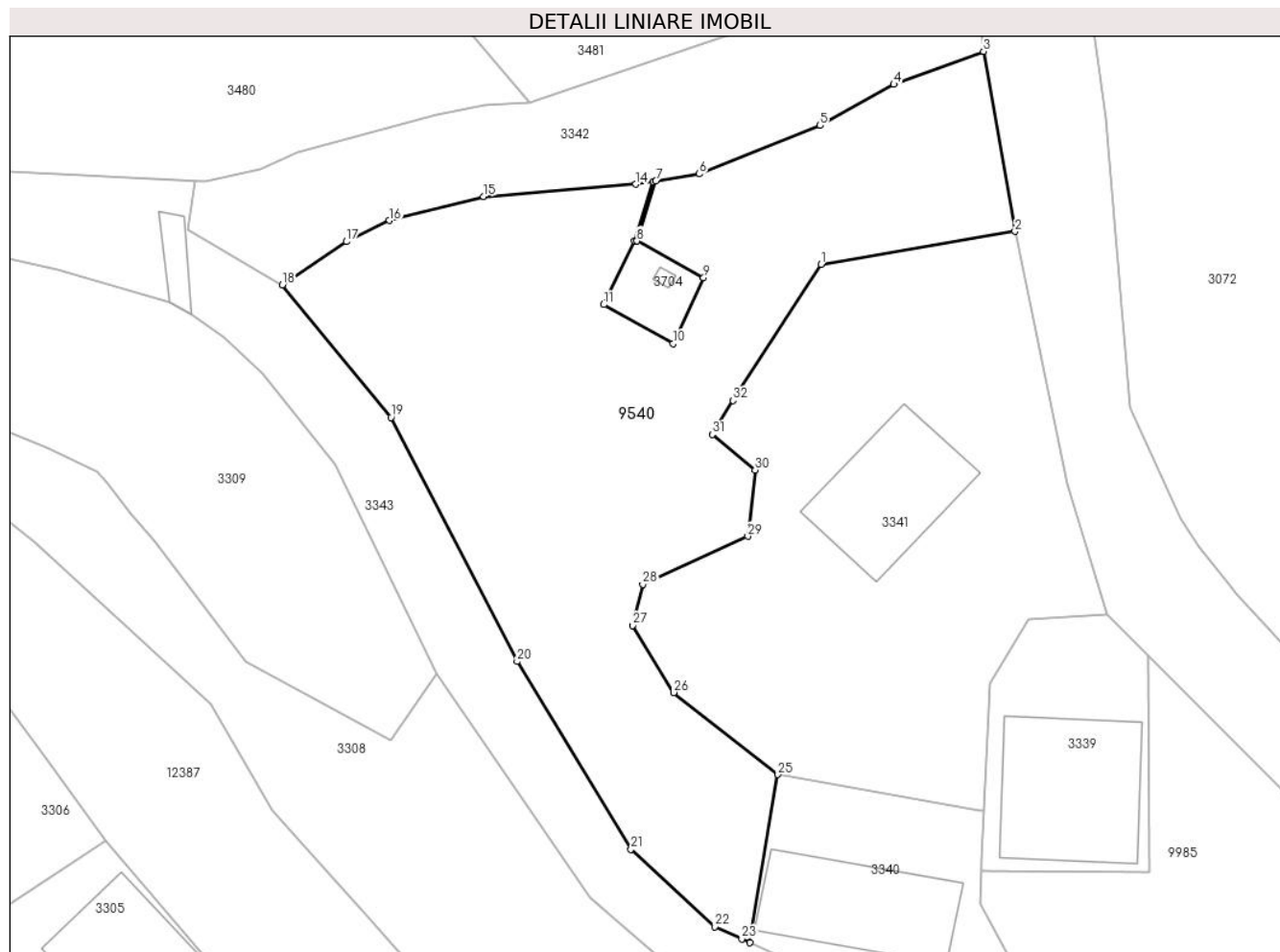

## Date referitoare la teren

Crt	Categorie folosință	Intravilan	Suprafața (mp)	Tarla	Parcelă	Nr. topo	Observații / Referințe
1	drum	DA	376	-	-	-	
2	faneata	DA	507	-	-	-	
3	faneata	DA	314	-	-	-	
4	faneata	DA	148	-	-	-	

## Lungime Segmente

1) Valorile lungimilor segmentelor sunt obținute din proiecție în plan.

Punct început	X / Y	Punct sfârșit	X / Y	Lungime segment (** (m)
1	576.404,386 634.166,164	2	576.419,35 634.168,708	15.179
3	576.416,924 634.182,578	4	576.410,003 634.180,035	7.373
5	576.404,313 634.176,869	6	576.394,997 634.173,134	10.037

Punct început	X / Y	Punct sfârșit	X / Y	Lungime segment (** (m)
2	576.419,35 634.168,708	3	576.416,924 634.182,578	14.081
4	576.410,003 634.180,035	5	576.404,313 634.176,869	6.512
6	576.394,997 634.173,134	7	576.391,645 634.172,594	3.395

Punct început	X / Y	Punct sfârșit	X / Y	Lungime segment (** (m))
7	576.391,645 634.172,594	8	576.390,186 634.167,973	4.846
9	576.395,323 634.165,14	10	576.392,982 634.160,077	5.578
11	576.387,629 634.163,078	12	576.389,984 634.167,998	5.455
13	576.391,428 634.172,559	14	576.390,102 634.172,345	1.343
15	576.378,365 634.171,398	16	576.371,101 634.169,557	7.494
17	576.367,786 634.167,926	18	576.362,836 634.164,59	5.969
19	576.371,212 634.154,378	20	576.380,938 634.135,575	21.17
21	576.389,73 634.121,115	22	576.396,183 634.115,152	8.786
23	576.398,278 634.114,19	24	576.398,889 634.113,909	0.673
25	576.401,061 634.126,858	26	576.393,017 634.133,18	10.231
27	576.389,845 634.138,349	28	576.390,631 634.141,529	3.276
29	576.398,735 634.145,223	30	576.399,298 634.150,326	5.134
31	576.395,999 634.153,064	32	576.397,615 634.155,684	3.078

Punct început	X / Y	Punct sfârșit	X / Y	Lungime segment (** (m))
8	576.390,186 634.167,973	9	576.395,323 634.165,14	5.866
10	576.392,982 634.160,077	11	576.387,629 634.163,078	6.137
12	576.389,984 634.167,998	13	576.391,428 634.172,559	4.784
14	576.390,102 634.172,345	15	576.378,365 634.171,398	11.775
16	576.371,101 634.169,557	17	576.367,786 634.167,926	3.695
18	576.362,836 634.164,59	19	576.371,212 634.154,378	13.208
20	576.380,938 634.135,575	21	576.389,73 634.121,115	16.923
22	576.396,183 634.115,152	23	576.398,278 634.114,19	2.305
24	576.398,889 634.113,909	25	576.401,061 634.126,858	13.13
26	576.393,017 634.133,18	27	576.389,845 634.138,349	6.065
28	576.390,631 634.141,529	29	576.398,735 634.145,223	8.906
30	576.399,298 634.150,326	31	576.395,999 634.153,064	4.287
32	576.397,615 634.155,684	1	576.404,386 634.166,164	12.477

\*\* Lungimile segmentelor sunt determinate în planul de proiecție Stereo 70 și sunt rotunjite la 1 milimetru.

\*\*\* Distanța dintre puncte este formată din segmente cumulate ce sunt mai mici decât valoarea 1 milimetru.



**DATE DESPRE IMOBILUL NR. 9985**

Oficiul de Cadastru și Publicitate Imobiliară NEAMT  
Biroul de Cadastru și Publicitate Imobiliară Targu-Neamt

**A. Partea I. Descrierea imobilului**

TEREN Intravilan

Adresa: Loc. Pluton, Str Agăpieni, Jud. Neamt

Nr. Crt	Nr cadastral Nr. topografic	Suprafața* (mp)	Observații / Referințe
A1		435	Sector cadastral:225 Teren imprejmuit;

**B. Partea II. Proprietari și acte**

Inscrieri privitoare la dreptul de proprietate și alte drepturi reale		Referințe
/		
Act Normativ nr. 7, din 13/03/1996 emis de GUVERNUL ROMÂNIEI;		
B1	Inscrierea provizorie, drept de PROPRIETATE, dobandit prin Lege, cota actuala 1/1, cota initiala 1/1	A1
1) COMUNA PIPIRIG, CIF:99999999999999, PROPRIETAR NEIDENTIFICAT		

**C. Partea III. SARCINI .**

Inscrieri privind dezmembramintele dreptului de proprietate, drepturi reale de garanție și sarcini	Referințe
NU SUNT	

## Anexa Nr. 1 La Partea I

## Teren

Nr cadastral	Suprafața (mp)*	Observații / Referințe
	435	

\* Suprafața este determinată în planul de proiecție Stereo 70.

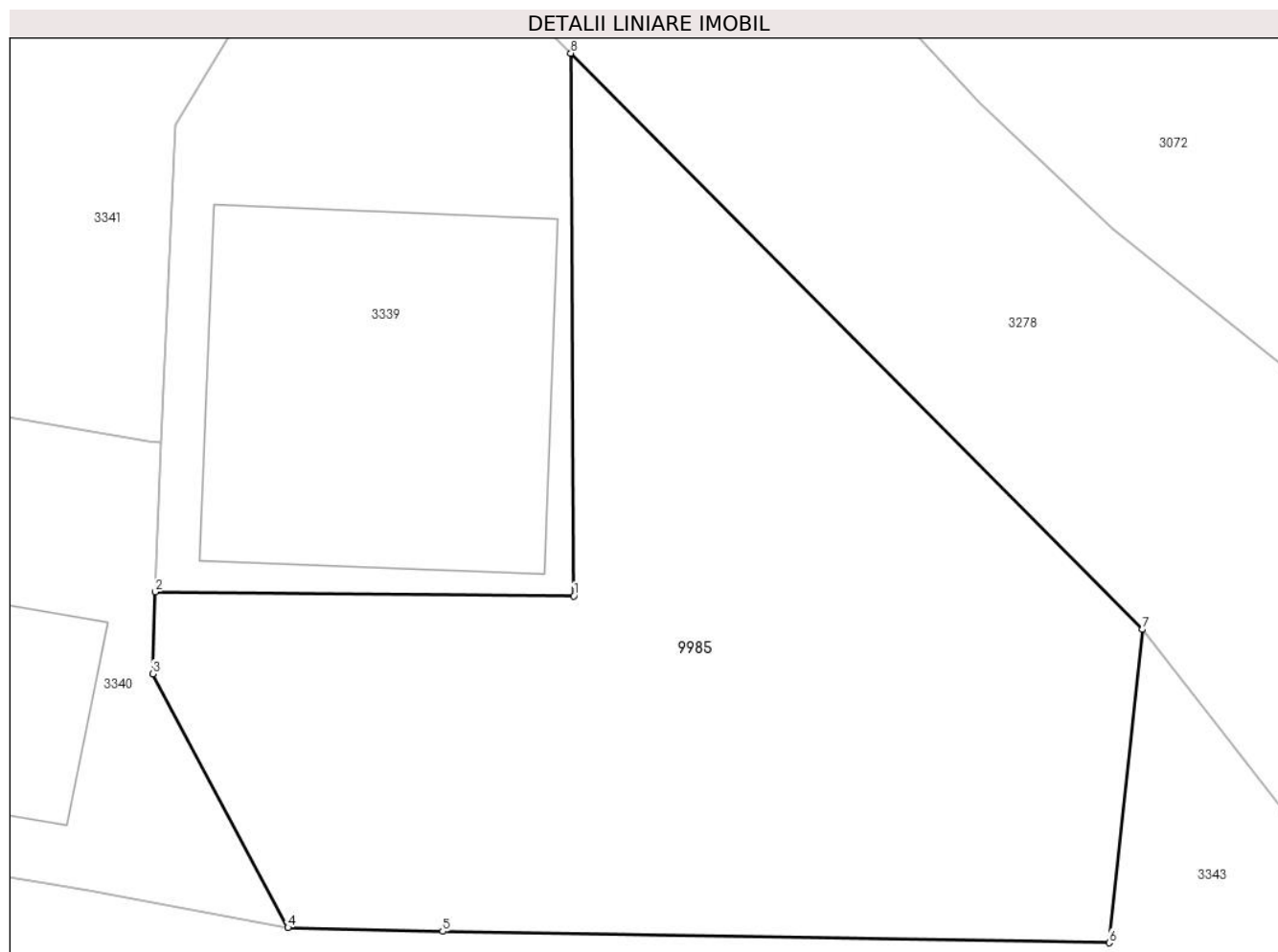

## Date referitoare la teren

Crt	Categorie folosință	Intravilan	Suprafața (mp)	Tarla	Parcelă	Nr. topo	Observații / Referințe
1	faneata	DA	435	-	-	-	

## Lungime Segmente

1) Valorile lungimilor segmentelor sunt obținute din proiecție în plan.

Punct început	X / Y	Punct sfârșit	X / Y	Lungime segment (** (m)
1	576.429,675 634.119,362	2	576.416,766 634.119,485	12.91
2	576.416,766 634.119,485	3	576.416,696 634.116,964	2.522
3	576.416,696 634.116,964	4	576.420,862 634.109,147	8.858
4	576.420,862 634.109,147	5	576.425,628 634.109,027	4.768
5	576.425,628 634.109,027	6	576.446,167 634.108,679	20.542

Punct început	X / Y	Punct sfârșit	X / Y	Lungime segment (** (m)
6	576.446,167 634.108,679	7	576.447,198 634.118,328	9.704
7	576.447,198 634.118,328	8	576.429,579 634.136,072	25.006
8	576.429,579 634.136,072	1	576.429,675 634.119,362	16.71

\*\* Lungimile segmentelor sunt determinate în planul de proiecție Stereo 70 și sunt rotunjite la 1 milimetru.

\*\*\* Distanța dintre puncte este formată din segmente cumulate ce sunt mai mici decât valoarea 1 milimetru.

