

**DATE DESPRE IMOBILUL NR. 2308**

Oficiul de Cadastru și Publicitate Imobiliară NEAMT
Biroul de Cadastru și Publicitate Imobiliară Targu-Neamt

A. Partea I. Descrierea imobilului

TEREN Intravilan

Adresa: Loc. Dolhesti, Splaiul Liliacului, Jud. Neamt

Nr. Crt	Nr cadastral Nr. topografic	Suprafața* (mp)	Observații / Referințe
A1		2.357	Sector cadastral:210 Teren neimpregmuit;

Construcții

Crt	Nr cadastral Nr. topografic	Adresa	Observații / Referințe
A1.1		Loc. Dolhesti, Splaiul Liliacului, Jud. Neamt	Nr. niveluri:2; S. construita la sol:71 mp;
A1.2		Loc. Dolhesti, Splaiul Liliacului, Jud. Neamt	Nr. niveluri:2; S. construita la sol:49 mp;
A1.3		Loc. Dolhesti, Splaiul Liliacului, Jud. Neamt	Nr. niveluri:1; S. construita la sol:56 mp;
A1.4		Loc. Dolhesti, Splaiul Liliacului, Jud. Neamt	Nr. niveluri:1; S. construita la sol:80 mp;
A1.5		Loc. Dolhesti, Splaiul Liliacului, Jud. Neamt	Nr. niveluri:1; S. construita la sol:83 mp;
A1.6		Loc. Dolhesti, Splaiul Liliacului, Jud. Neamt	Nr. niveluri:1; S. construita la sol:35 mp;
A1.7		Loc. Dolhesti, Splaiul Liliacului, Jud. Neamt	Nr. niveluri:1; S. construita la sol:53 mp;

B. Partea II. Proprietari și acte

Inscrieri privitoare la dreptul de proprietate și alte drepturi reale	Referințe
/	
Act Normativ nr. 7, din 13/03/1996 emis de GUVERNUL ROMÂNIEI;	
B1	Inscrierea provizorie, drept de PROPRIETATE, dobandit prin Lege, cota actuala 1/1, cota initiala 1/1
	1) COMUNA PIPIRIG, CIF:9999999999999, PROPRIETAR NEIDENTIFICAT
	A1, A1.1, A1.2, A1.3, A1.4, A1.5, A1.6, A1.7

C. Partea III. SARCINI .

Inscrieri privind dezmembramintele dreptului de proprietate, drepturi reale de garanție și sarcini	Referințe
NU SUNT	

Anexa Nr. 1 La Partea I

Teren

Nr cadastral	Suprafața (mp)*	Observații / Referințe
	2.357	

* Suprafața este determinată în planul de proiecție Stereo 70.

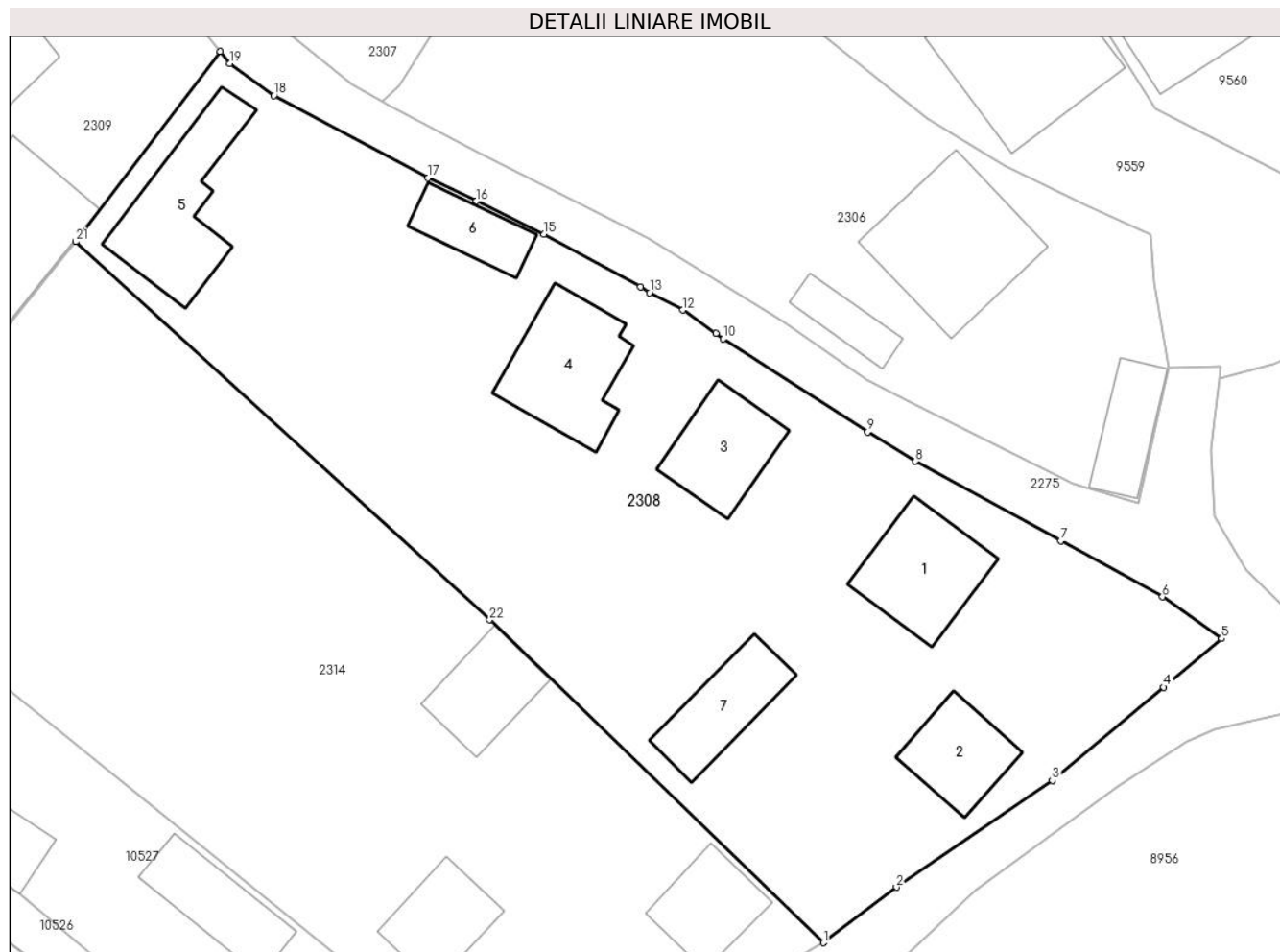

Date referitoare la teren

Crt	Categorie folosință	Intravilan	Suprafața (mp)	Tarla	Parcelă	Nr. topo	Observații / Referințe
1	curți constructii	DA	2.357	-	-	-	

Date referitoare la construcții

Crt	Număr	Destinație construcție	Supraf. (mp)	Situație juridică	Observații / Referințe
A1.1		construcții de locuințe	71	Cu acte	Nr. niveluri:2; S. construita la sol:71 mp;
A1.2		construcții de locuințe	49	Cu acte	Nr. niveluri:2; S. construita la sol:49 mp;
A1.3		construcții de locuințe	56	Cu acte	Nr. niveluri:1; S. construita la sol:56 mp;
A1.4		construcții de locuințe	80	Cu acte	Nr. niveluri:1; S. construita la sol:80 mp;
A1.5		construcții de locuințe	83	Cu acte	Nr. niveluri:1; S. construita la sol:83 mp;
A1.6		construcții anexa	35	Cu acte	Nr. niveluri:1; S. construita la sol:35 mp;
A1.7		construcții anexa	53	Cu acte	Nr. niveluri:1; S. construita la sol:53 mp;

Lungime Segmente

1) Valorile lungimilor segmentelor sunt obținute din proiecție în plan.

Punct început	X / Y	Punct sfârșit	X / Y	Lungime segment (** (m)
1	581.307,94 636.297,986	2	581.313,616 636.302,293	7.125
3	581.325,718 636.310,579	4	581.334,388 636.317,818	11.295
5	581.338,9 636.321,596	6	581.334,284 636.324,831	5.637
7	581.326,378 636.329,186	8	581.315,109 636.335,354	12.847
9	581.311,383 636.337,626	10	581.300,17 636.344,853	13.34
11	581.299,581 636.345,295	12	581.297,031 636.347,098	3.123
13	581.294,434 636.348,442	14	581.293,723 636.348,901	0.846
15	581.286,241 636.352,983	16	581.280,969 636.355,546	5.862
17	581.277,225 636.357,366	18	581.265,232 636.363,738	13.581
19	581.261,811 636.366,221	20	581.261,058 636.367,171	1.212
21	581.249,824 636.352,406	22	581.282,006 636.323,052	43.558

Punct început	X / Y	Punct sfârșit	X / Y	Lungime segment (** (m)
2	581.313,616 636.302,293	3	581.325,718 636.310,579	14.667
4	581.334,388 636.317,818	5	581.338,9 636.321,596	5.885
6	581.334,284 636.324,831	7	581.326,378 636.329,186	9.026
8	581.315,109 636.335,354	9	581.311,383 636.337,626	4.364
10	581.300,17 636.344,853	11	581.299,581 636.345,295	0.736
12	581.297,031 636.347,098	13	581.294,434 636.348,442	2.924
14	581.293,723 636.348,901	15	581.286,241 636.352,983	8.523
16	581.280,969 636.355,546	17	581.277,225 636.357,366	4.163
18	581.265,232 636.363,738	19	581.261,811 636.366,221	4.227
20	581.261,058 636.367,171	21	581.249,824 636.352,406	18.553
22	581.282,006 636.323,052	1	581.307,94 636.297,986	36.068

** Lungimile segmentelor sunt determinate în planul de proiecție Stereo 70 și sunt rotunjite la 1 milimetru.

*** Distanța dintre puncte este formată din segmente cumulate ce sunt mai mici decât valoarea 1 milimetru.

**DATE DESPRE IMOBILUL NR. 2309**

Oficiul de Cadastru și Publicitate Imobiliară NEAMT
Biroul de Cadastru și Publicitate Imobiliară Targu-Neamt

A. Partea I. Descrierea imobilului

TEREN Intravilan

Nr. CF vechi:366
Nr. cadastral vechi:485

Adresa: Loc. Dolhesti, Splaiul Liliacului, Jud. Neamt

Nr. Crt	Nr cadastral Nr. topografic	Suprafața* (mp)	Observații / Referințe
A1	50902	Din acte: 950 Masurata: 986	Sector cadastral:210 Teren imprejmuit;

Construcții

Crt	Nr cadastral Nr. topografic	Adresa	Observații / Referințe
A1.1	50902-C1	Loc. Dolhesti, Splaiul Liliacului, Jud. Neamt	Nr. niveluri:1; S. construita la sol:189 mp;
A1.2		Loc. Dolhesti, Splaiul Liliacului, Jud. Neamt	Nr. niveluri:1; S. construita la sol:396 mp;

B. Partea II. Proprietari și acte

Inscrieri privitoare la dreptul de proprietate și alte drepturi reale		Referințe
2922 / 20/04/2007		
Act Notarial nr. 1064, din 18/04/2007 emis de BNP David Radu Constantin;		
B1	Intabulare, drept de PROPRIETATE, dobandit prin Conventie, cota actuala 1/1, cota initiala 1/1 1) AVÎRVAREI VIORICA 2) AVÎRVAREI VASILE, - soti <i>OBSERVATII: (provenita din conversia CF 366)</i>	A1, A1.1
/		
Act Administrativ nr. 17408, din 01/11/2023 emis de PRIMARIA COMUNEI PIPIRIG;		
B2	Intabulare, drept de PROPRIETATE, dobandit prin Lege, cota actuala 1/1, cota initiala 1/1 1) AVÎRVAREI VIORICA 2) AVÎRVAREI VASILE, - soti	A1.2

C. Partea III. SARCINI .

Inscrieri privind dezmembramintele dreptului de proprietate, drepturi reale de garanție și sarcini	Referințe
NU SUNT	

Anexa Nr. 1 La Partea I

Teren

Nr cadastral	Suprafața (mp)*	Observații / Referințe
50902	Din acte: 950 Masurata: 986	

* Suprafața este determinată în planul de proiecție Stereo 70.

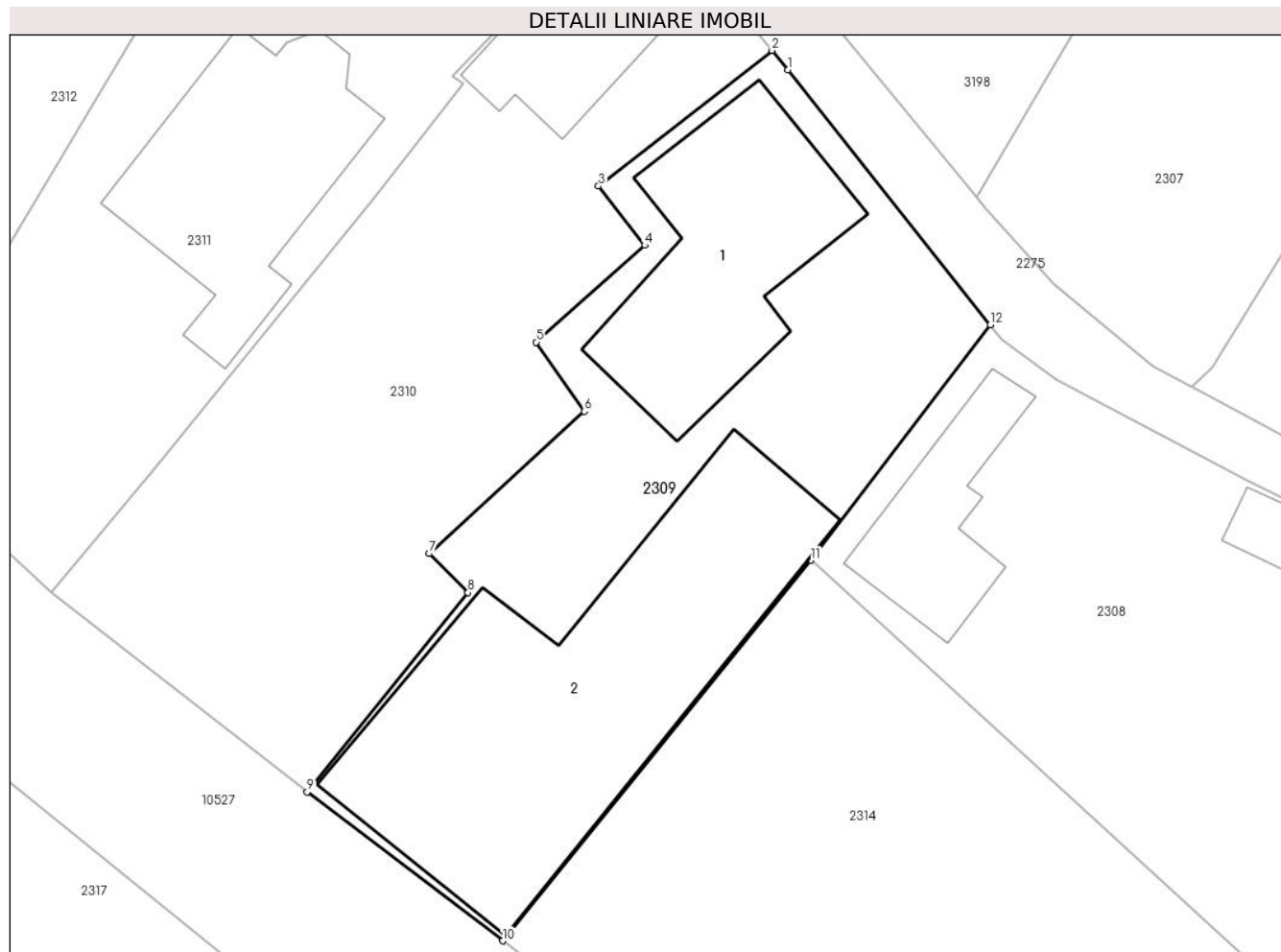

Date referitoare la teren

Crt	Categorie folosință	Intra vilan	Suprafața (mp)	Tarla	Parcelă	Nr. topo	Observații / Referințe
1	curți constructii	DA	986	-	-	-	

Date referitoare la construcții

Crt	Număr	Destinație construcție	Supraf. (mp)	Situație juridică	Observații / Referințe
A1.1	50902-C1	construcții de locuințe	Din acte: 148 Masurata: 189	Cu acte	Nr. niveluri:1; S. construita la sol:189 mp;
A1.2		construcții anexa	396	Cu acte	Nr. niveluri:1; S. construita la sol:396 mp;

Lungime Segmente

1) Valorile lungimilor segmentelor sunt obținute din proiecție în plan.

Punct început	X / Y	Punct sfârșit	X / Y	Lungime segment (** (m)
1	581.248,391 636.383,144	2	581.247,378 636.384,356	1.58
2	581.247,378 636.384,356	3	581.236,501 636.375,862	13.801

Punct început	X / Y	Punct sfârşit	X / Y	Lungime segment (** (m)
3	581.236,501 636.375,862	4	581.239,403 636.372,142	4.718
4	581.239,403 636.372,142	5	581.232,6 636.366,073	9.117
5	581.232,6 636.366,073	6	581.235,624 636.361,74	5.284
6	581.235,624 636.361,74	7	581.225,888 636.352,824	13.202
7	581.225,888 636.352,824	8	581.228,331 636.350,385	3.452
8	581.228,331 636.350,385	9	581.218,248 636.337,876	16.067
9	581.218,248 636.337,876	10	581.230,495 636.328,555	15.391
10	581.230,495 636.328,555	11	581.249,824 636.352,406	30.7
11	581.249,824 636.352,406	12	581.261,058 636.367,171	18.553
12	581.261,058 636.367,171	1	581.248,391 636.383,144	20.386

** Lungimile segmentelor sunt determinate în planul de proiecție Stereo 70 și sunt rotunjite la 1 milimetru.

*** Distanța dintre puncte este formată din segmente cumulate ce sunt mai mici decât valoarea 1 milimetru.

**DATE DESPRE IMOBILUL NR. 2310**

Oficiul de Cadastru și Publicitate Imobiliară NEAMT
Biroul de Cadastru și Publicitate Imobiliară Targu-Neamt

A. Partea I. Descrierea imobilului

TEREN Intravilan

Nr. cadastral vechi:484

Adresa: Loc. Dolhesti, Splaiul Liliacului, Jud. Neamt

Nr. Crt	Nr cadastral Nr. topografic	Suprafața* (mp)	Observații / Referințe
A1	50314	Din acte: 949 Masurata: 913	Sector cadastral:210 Teren imprejmuit;

Construcții

Crt	Nr cadastral Nr. topografic	Adresa	Observații / Referințe
A1.1	50314-C1	Loc. Dolhesti, Splaiul Liliacului, Jud. Neamt	Nr. niveluri:1; S. construita la sol:97 mp;

B. Partea II. Proprietari și acte

Inscrieri privitoare la dreptul de proprietate și alte drepturi reale		Referințe
2181 / 14/03/2011		
Act Notarial nr. 105, din 10/03/2011 emis de BNP ANDRONACHE LAURA;		
B1	Intabulare, drept de PROPRIETATE, dobandit prin Conventie, cota actuala 1/1, cota initiala 1/1 1) AVIRVAREI ION 2) AVIRVAREI MARIA, - soti	A1, A1.1

C. Partea III. SARCINI .

Inscrieri privind dezmembramintele dreptului de proprietate, drepturi reale de garanție și sarcini	Referințe
NU SUNT	

Anexa Nr. 1 La Partea I

Teren

Nr cadastral	Suprafața (mp)*	Observații / Referințe
50314	Din acte: 949 Masurata: 913	

* Suprafața este determinată în planul de proiecție Stereo 70.

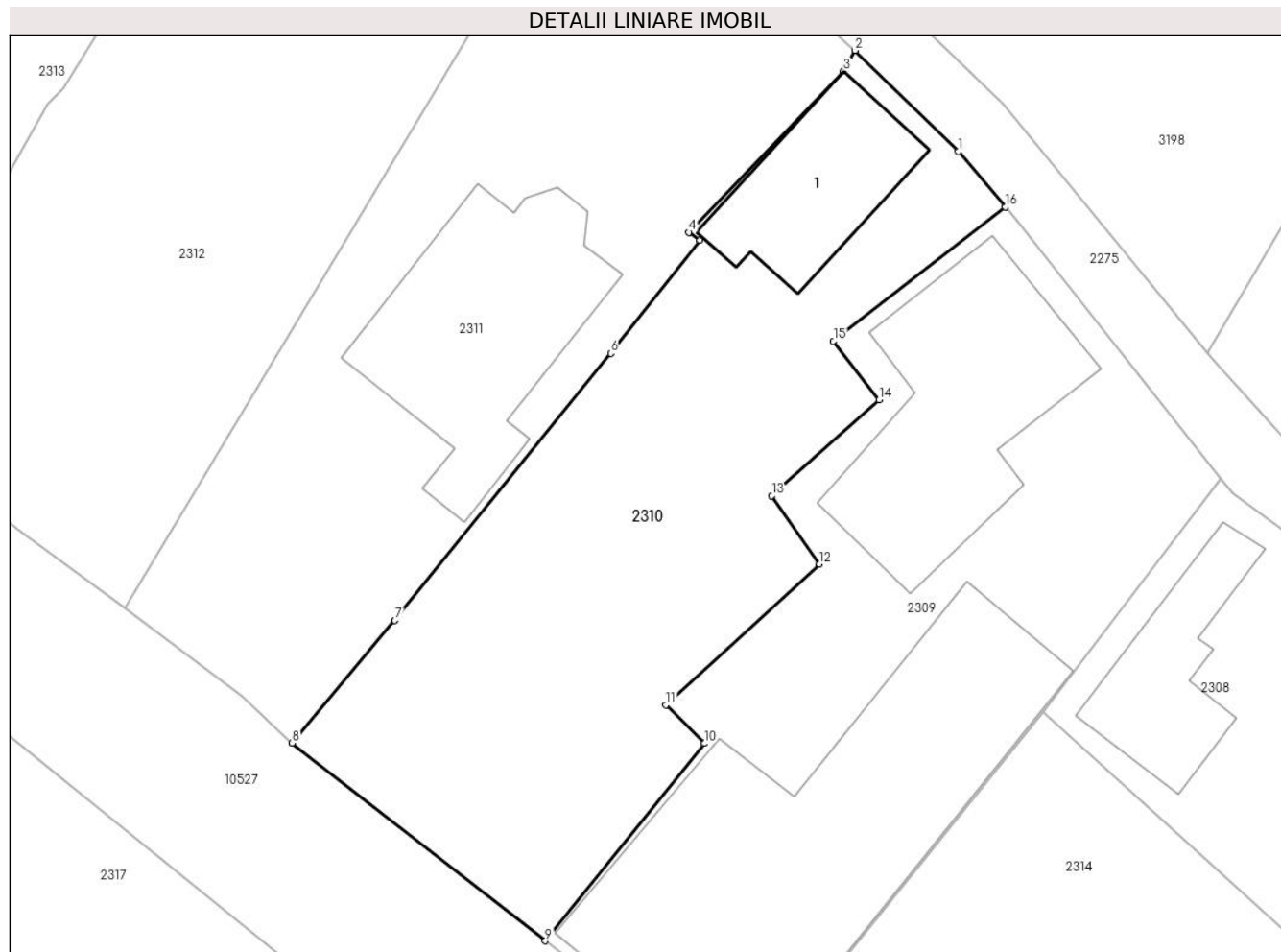

Date referitoare la teren

Crt	Categorie folosință	Intra vilan	Suprafața (mp)	Tarla	Parcelă	Nr. topo	Observații / Referințe
1	curți constructii	DA	324	-	-	-	
2	faneata	DA	589	-	-	-	

Date referitoare la construcții

Crt	Număr	Destinație construcție	Supraf. (mp)	Situație juridică	Observații / Referințe
A1.1	50314-C1	construcții de locuințe	97	Cu acte	Nr. niveluri:1; S. construita la sol:97 mp;

Lungime Segmente

1) Valorile lungimilor segmentelor sunt obținute din proiecție în plan.

Punct început	X / Y	Punct sfârșit	X / Y	Lungime segment (** (m))
1	581.244,423 636.387,891	2	581.237,873 636.394,279	9.149
2	581.237,873 636.394,279	3	581.237,151 636.392,965	1.499

Punct început	X / Y	Punct sfârşit	X / Y	Lungime segment (** (m)
3	581.237,151 636.392,965	4	581.227,348 636.382,761	14.15
4	581.227,348 636.382,761	5	581.228,044 636.382,259	0.858
5	581.228,044 636.382,259	6	581.222,403 636.375,095	9.118
6	581.222,403 636.375,095	7	581.208,719 636.358,172	21.763
7	581.208,719 636.358,172	8	581.202,221 636.350,417	10.118
8	581.202,221 636.350,417	9	581.218,248 636.337,876	20.35
9	581.218,248 636.337,876	10	581.228,331 636.350,385	16.067
10	581.228,331 636.350,385	11	581.225,888 636.352,824	3.452
11	581.225,888 636.352,824	12	581.235,624 636.361,74	13.202
12	581.235,624 636.361,74	13	581.232,6 636.366,073	5.284
13	581.232,6 636.366,073	14	581.239,403 636.372,142	9.117
14	581.239,403 636.372,142	15	581.236,501 636.375,862	4.718
15	581.236,501 636.375,862	16	581.247,378 636.384,356	13.801
16	581.247,378 636.384,356	1	581.244,423 636.387,891	4.607

** Lungimile segmentelor sunt determinate în planul de proiecție Stereo 70 și sunt rotunjite la 1 milimetru.

*** Distanța dintre puncte este formată din segmente cumulate ce sunt mai mici decât valoarea 1 milimetru.

**DATE DESPRE IMOBILUL NR. 2311**

Oficiul de Cadastru și Publicitate Imobiliară NEAMT
Biroul de Cadastru și Publicitate Imobiliară Targu-Neamt

A. Partea I. Descrierea imobilului

TEREN Intravilan

Adresa: Loc. Dolhesti, Splaiul Liliacului, Jud. Neamt

Nr. Crt	Nr cadastral Nr. topografic	Suprafața* (mp)	Observații / Referințe
A1	52258	1.081	Sector cadastral:210 Teren imprejmuit;

Construcții

Crt	Nr cadastral Nr. topografic	Adresa	Observații / Referințe
A1.1	52258-C1	Loc. Dolhesti, Splaiul Liliacului, Jud. Neamt	Nr. niveluri:1; S. construita la sol:41 mp; S. construita desfasurata:28 mp; Grajd construit din lemn în anul 1970
A1.2	52258-C2	Loc. Dolhesti, Splaiul Liliacului, Jud. Neamt	Nr. niveluri:1; S. construita la sol:12 mp; S. construita desfasurata:12 mp; Șopron și WC, construit din lemn în anul 1970
A1.3	52258-C3	Loc. Dolhesti, Splaiul Liliacului, Jud. Neamt	Nr. niveluri:1; S. construita la sol:9 mp; S. construita desfasurata:10 mp; Bucătărie de vară, construită din lemn în anul 1970
A1.4		Loc. Dolhesti, Splaiul Liliacului, Jud. Neamt	Nr. niveluri:1; S. construita la sol:184 mp;

B. Partea II. Proprietari și acte

Inscrieri privitoare la dreptul de proprietate și alte drepturi reale		Referințe
7930 / 10/04/2017		
Act Notarial nr. 609 - Contract de vanzare, din 06/04/2017 emis de NP Andronache Laura;		
B2	Intabulare, drept de PROPRIETATE, cu titlu de cumpărare, dobandit prin Conventie, cota actuala 1/1, cota initiala 1/1 1) DIACONU DUMITRU 2) DIACONU DIANA GEORGIANA , soti	A1, A1.1, A1.2, A1.3
/		
Act Administrativ nr. 17408, din 01/11/2023 emis de PRIMARIA COMUNEI PIPIRIG;		
B3	Intabulare, drept de PROPRIETATE, dobandit prin Lege, cota actuala 1/1, cota initiala 1/1 1) DIACONU DUMITRU 2) DIACONU DIANA GEORGIANA , soti	A1.4

C. Partea III. SARCINI .

Inscrieri privind dezmembramintele dreptului de proprietate, drepturi reale de garanție și sarcini	Referințe
NU SUNT	

Anexa Nr. 1 La Partea I

Teren

Nr cadastral	Suprafața (mp)*	Observații / Referințe
52258	1.081	

* Suprafața este determinată în planul de proiecție Stereo 70.

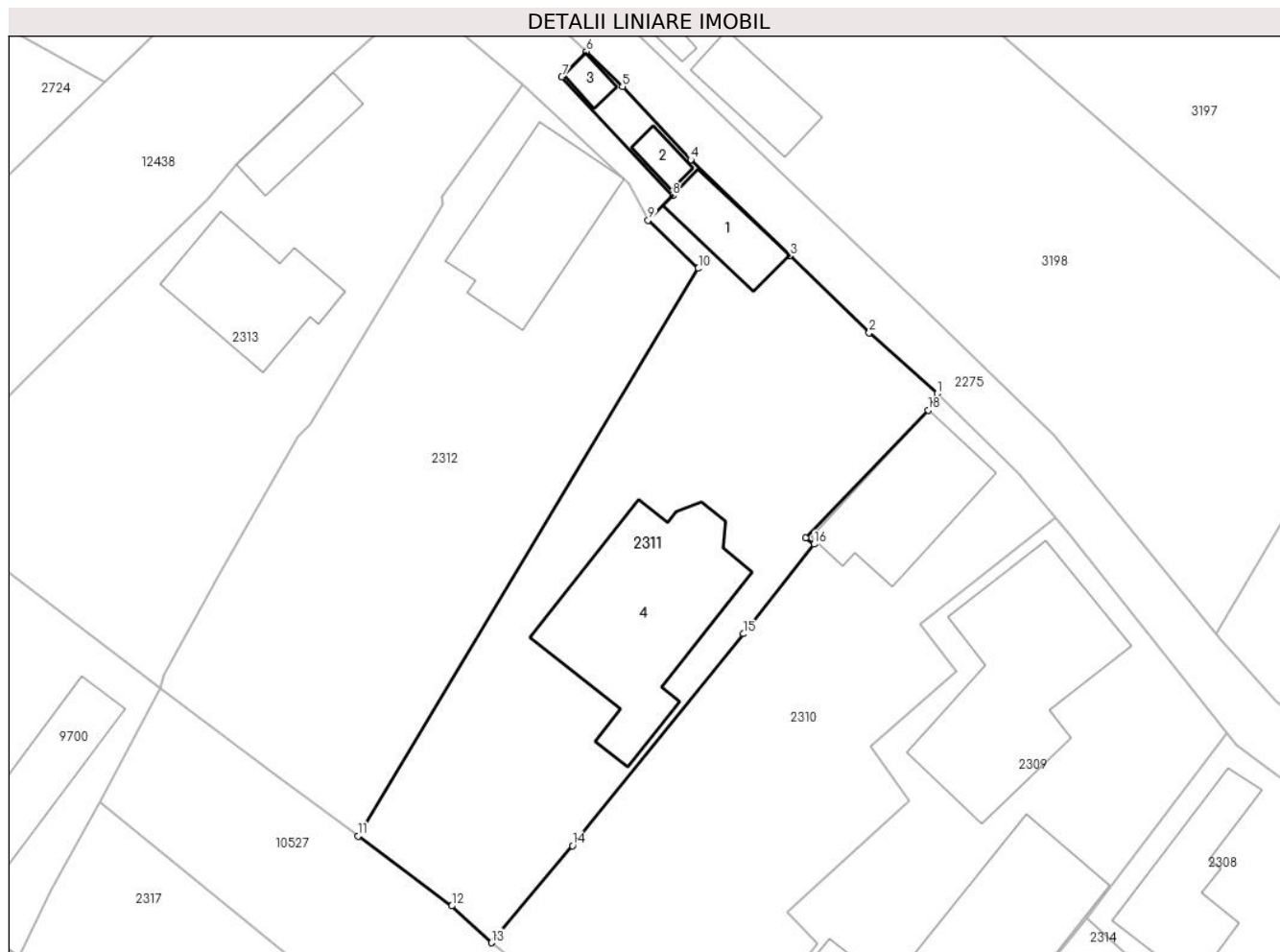

Date referitoare la teren

Crt	Categorie folosință	Intravilan	Suprafața (mp)	Tarla	Parcelă	Nr. topo	Observații / Referințe
1	curți constructii	DA	301	-	-	-	
2	faneata	DA	780	-	-	-	

Date referitoare la construcții

Crt	Număr	Destinație construcție	Supraf. (mp)	Situație juridică	Observații / Referințe
A1.1	52258-C1	construcții anexa	Din acte: 28 Masurata: 41	Cu acte	Nr. niveluri:1; S. construita la sol:41 mp; S. construita desfasurata:28 mp; Grajd construit din lemn în anul 1970
A1.2	52258-C2	construcții anexa	12	Cu acte	Nr. niveluri:1; S. construita la sol:12 mp; S. construita desfasurata:12 mp; Șopron și WC, construit din lemn în anul 1970
A1.3	52258-C3	construcții anexa	Din acte: 10 Masurata: 9	Cu acte	Nr. niveluri:1; S. construita la sol:9 mp; S. construita desfasurata:10 mp; Bucătărie de vară, construită din lemn în anul 1970
A1.4		construcții de locuinte	184	Cu acte	Nr. niveluri:1; S. construita la sol:184 mp;

Lungime Segmente

1) Valorile lungimilor segmentelor sunt obținute din proiecție în plan.

Punct început	X / Y	Punct sfârșit	X / Y	Lungime segment (** (m)
1	581.237,873 636.394,279	2	581.232,447 636.399,157	7.296
2	581.232,447 636.399,157	3	581.226,092 636.405,304	8.841
3	581.226,092 636.405,304	4	581.218,172 636.412,964	11.018
4	581.218,172 636.412,964	5	581.212,707 636.418,824	8.013
5	581.212,707 636.418,824	6	581.209,825 636.421,614	4.011
6	581.209,825 636.421,614	7	581.207,853 636.419,587	2.828
7	581.207,853 636.419,587	8	581.216,726 636.410,095	12.993
8	581.216,726 636.410,095	9	581.214,764 636.408,147	2.765
9	581.214,764 636.408,147	10	581.218,776 636.404,283	5.57
10	581.218,776 636.404,283	11	581.191,586 636.358,934	52.876
11	581.191,586 636.358,934	12	581.199,045 636.353,35	9.318
12	581.199,045 636.353,35	13	581.202,221 636.350,417	4.323
13	581.202,221 636.350,417	14	581.208,719 636.358,172	10.118
14	581.208,719 636.358,172	15	581.222,403 636.375,095	21.763
15	581.222,403 636.375,095	16	581.228,044 636.382,259	9.118
16	581.228,044 636.382,259	17	581.227,348 636.382,761	0.858
17	581.227,348 636.382,761	18	581.237,151 636.392,965	14.15
18	581.237,151 636.392,965	1	581.237,873 636.394,279	1.499

** Lungimile segmentelor sunt determinate în planul de proiecție Stereo 70 și sunt rotunjite la 1 milimetru.

*** Distanța dintre puncte este formată din segmente cumulate ce sunt mai mici decât valoarea 1 milimetru.

**DATE DESPRE IMOBILUL NR. 2312**

Oficiul de Cadastru și Publicitate Imobiliară NEAMT
Biroul de Cadastru și Publicitate Imobiliară Targu-Neamt

A. Partea I. Descrierea imobilului

TEREN Intravilan

Adresa: Loc. Dolhesti, Splaiul Liliacului, Jud. Neamt

Nr. Crt	Nr cadastral Nr. topografic	Suprafața* (mp)	Observații / Referințe
A1	51215	Din acte: 1.081 Masurata: 1.108	Sector cadastral:210 Teren imprejmuit;

Construcții

Crt	Nr cadastral Nr. topografic	Adresa	Observații / Referințe
A1.1	51215-C1	Loc. Dolhesti, Splaiul Liliacului, Jud. Neamt	Nr. niveluri:1; S. construita la sol:116 mp; Casă de locuit, construită din lemn, acoperită cu plăci de azbociment, compusă din două camere, două holuri, cămară și chiler

B. Partea II. Proprietari și acte

Inscrieri privitoare la dreptul de proprietate și alte drepturi reale		Referințe
19001 / 21/08/2017		
Act Notarial nr. 1529 - contract de vanzare, din 18/08/2017 emis de NP Andronache Laura;		
B3	Intabulare, drept de PROPRIETATE, cu titlu de cumparare, dobandit prin Conventie, cota actuala 1/1, cota initiala 1/1 1) DIACONU DUMITRU 2) DIACONU DIANA GEORGIANA , - bun comun	A1
B4	Intabulare, drept de PROPRIETATE, cu titlu de cumparare, dobandit prin Conventie, cota actuala 1/1, cota initiala 1/1 1) DIACONU DUMITRU 2) DIACONU DIANA GEORGIANA , - bun comun	A1.1

C. Partea III. SARCINI

Inscrieri privind dezmembramintele dreptului de proprietate, drepturi reale de garanție și sarcini		Referințe
19001 / 21/08/2017		
Act Notarial nr. 1527 - declaratie, din 18/08/2017 emis de NP Andronache Laura;		
C2	Se radiaza dreptul de uzufruct viager inscris in favoarea Pruna Ilie si Pruna Maria in baza incheierii nr. 4364/24.02.2014	A1, A1.1

Anexa Nr. 1 La Partea I

Teren

Nr cadastral	Suprafața (mp)*	Observații / Referințe
51215	Din acte: 1.081 Masurata: 1.108	

* Suprafața este determinată în planul de proiecție Stereo 70.

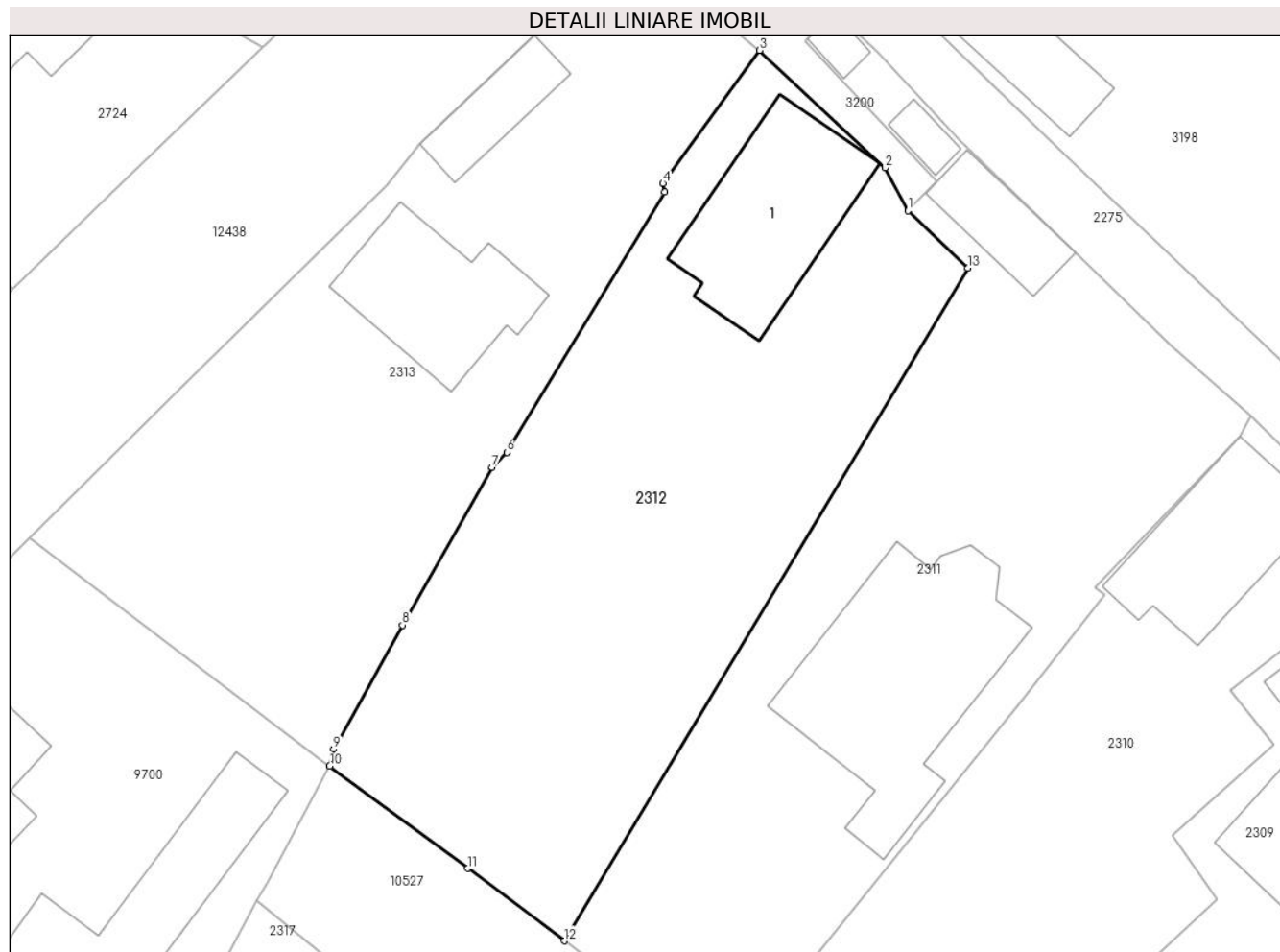

Date referitoare la teren

Crt	Categorie folosință	Intra vilan	Suprafața (mp)	Tarla	Parcelă	Nr. topo	Observații / Referințe
1	curți constructii	DA	218	-	-	-	
2	arabil	DA	890	-	-	-	

Date referitoare la construcții

Crt	Număr	Destinație construcție	Supraf. (mp)	Situație juridică	Observații / Referințe
A1.1	51215-C1	construcții de locuințe	Din acte: 104 Masurata: 116	Cu acte	Nr. niveluri:1; S. construită la sol:116 mp; Casă de locuit, construită din lemn, acoperită cu plăci de azbociment, compusă din două camere, două holuri, cămară și chiler

Lungime Segmente

1) Valorile lungimilor segmentelor sunt obținute din proiecție în plan.

Punct început	X / Y	Punct sfârșit	X / Y	Lungime segment (** (m)
1	581.214,764 636.408,147	2	581.213,216 636.411,042	3.283
2	581.213,216 636.411,042	3	581.204,754 636.418,951	11.583

Punct început	X / Y	Punct sfârşit	X / Y	Lungime segment (** (m)
3	581.204,754 636.418,951	4	581.198,251 636.409,977	11.082
4	581.198,251 636.409,977	5	581.198,335 636.409,405	0.578
5	581.198,335 636.409,405	6	581.187,712 636.391,854	20.515
6	581.187,712 636.391,854	7	581.186,725 636.390,855	1.404
7	581.186,725 636.390,855	8	581.180,672 636.380,222	12.235
8	581.180,672 636.380,222	9	581.176,033 636.371,857	9.565
9	581.176,033 636.371,857	10	581.175,773 636.370,707	1.179
10	581.175,773 636.370,707	11	581.185,069 636.363,814	11.573
11	581.185,069 636.363,814	12	581.191,586 636.358,934	8.142
12	581.191,586 636.358,934	13	581.218,776 636.404,283	52.876
13	581.218,776 636.404,283	1	581.214,764 636.408,147	5.57

** Lungimile segmentelor sunt determinate în planul de proiecție Stereo 70 și sunt rotunjite la 1 milimetru.

*** Distanța dintre puncte este formată din segmente cumulate ce sunt mai mici decât valoarea 1 milimetru.

**DATE DESPRE IMOBILUL NR. 2313**

Oficiul de Cadastru și Publicitate Imobiliară NEAMT
Biroul de Cadastru și Publicitate Imobiliară Targu-Neamt

A. Partea I. Descrierea imobilului

TEREN Intravilan

Adresa: Loc. Dolhesti, Str David Creangă, Jud. Neamt

Nr. Crt	Nr cadastral Nr. topografic	Suprafața* (mp)	Observații / Referințe
A1		1.000	Sector cadastral:210 Teren imprejmuit;

Construcții

Crt	Nr cadastral Nr. topografic	Adresa	Observații / Referințe
A1.1		Loc. Dolhesti, Str David Creangă, Jud. Neamt	Nr. niveluri:1; S. construita la sol:92 mp;
A1.2		Loc. Dolhesti, Str David Creangă, Jud. Neamt	Nr. niveluri:1; S. construita la sol:37 mp;

B. Partea II. Proprietari și acte

Inscrieri privitoare la dreptul de proprietate și alte drepturi reale		Referințe
/		
Act Administrativ nr. 11699, din 20/07/2023 emis de PRIMARIA COMUNEI PIPIRIG;		
B1	Inscrierea posesiei, drept de PROPRIETATE, dobandit prin Lege, cota actuala 1/1, cota initiala 1/1 1) CREANGĂ VASILE	A1
Act Administrativ nr. 17408, din 01/11/2023 emis de PRIMARIA COMUNEI PIPIRIG;		
B2	Intabulare, drept de PROPRIETATE, dobandit prin Lege, cota actuala 1/1, cota initiala 1/1 1) CREANGĂ VASILE	A1.1, A1.2

C. Partea III. SARCINI .

Inscrieri privind dezmembramintele dreptului de proprietate, drepturi reale de garanție și sarcini	Referințe
NU SUNT	

Anexa Nr. 1 La Partea I

Teren

Nr cadastral	Suprafața (mp)*	Observații / Referințe
	1.000	

* Suprafața este determinată în planul de proiecție Stereo 70.

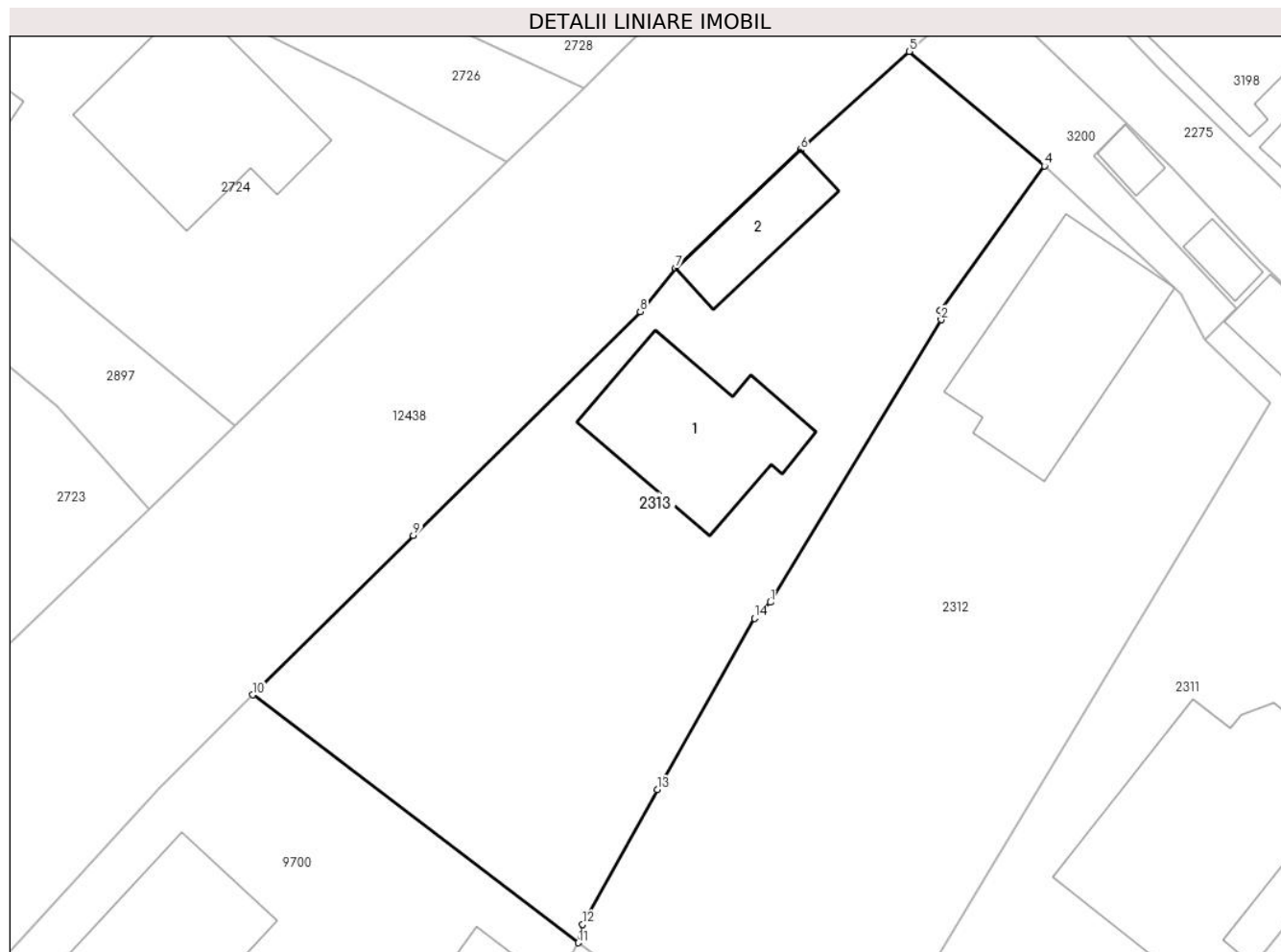

Date referitoare la teren

Crt	Categorie folosință	Intravilan	Suprafața (mp)	Tarla	Parcelă	Nr. topo	Observații / Referințe
1	curți constructii	DA	472	-	-	-	
2	arabil	DA	528	-	-	-	

Date referitoare la construcții

Crt	Număr	Destinație construcție	Supraf. (mp)	Situație juridică	Observații / Referințe
A1.1		construcții de locuințe	92	Cu acte	Nr. niveluri:1; S. construita la sol:92 mp;
A1.2		construcții anexa	37	Cu acte	Nr. niveluri:1; S. construita la sol:37 mp;

Lungime Segmente

1) Valorile lungimilor segmentelor sunt obținute din proiecție în plan.

Punct început	X / Y	Punct sfârșit	X / Y	Lungime segment (** (m)
1	581.187,712 636.391,854	2	581.198,335 636.409,405	20.515
2	581.198,335 636.409,405	3	581.198,251 636.409,977	0.578

Punct început	X / Y	Punct sfârșit	X / Y	Lungime segment (** (m)
3	581.198,251 636.409,977	4	581.204,754 636.418,951	11.082
4	581.204,754 636.418,951	5	581.196,344 636.426,065	11.015
5	581.196,344 636.426,065	6	581.189,583 636.419,96	9.109
6	581.189,583 636.419,96	7	581.181,815 636.412,619	10.688
7	581.181,815 636.412,619	8	581.179,621 636.409,9	3.494
8	581.179,621 636.409,9	9	581.165,519 636.395,998	19.802
9	581.165,519 636.395,998	10	581.155,535 636.386,106	14.055
10	581.155,535 636.386,106	11	581.175,773 636.370,707	25.43
11	581.175,773 636.370,707	12	581.176,033 636.371,857	1.179
12	581.176,033 636.371,857	13	581.180,672 636.380,222	9.565
13	581.180,672 636.380,222	14	581.186,725 636.390,855	12.235
14	581.186,725 636.390,855	1	581.187,712 636.391,854	1.404

** Lungimile segmentelor sunt determinate în planul de proiecție Stereo 70 și sunt rotunjite la 1 milimetru.

*** Distanța dintre puncte este formată din segmente cumulate ce sunt mai mici decât valoarea 1 milimetru.

**DATE DESPRE IMOBILUL NR. 2314**

Oficiul de Cadastru și Publicitate Imobiliară NEAMT
Biroul de Cadastru și Publicitate Imobiliară Targu-Neamt

A. Partea I. Descrierea imobilului

TEREN Intravilan

Adresa: Loc. Dolhesti, Splaiul Liliacului, Jud. Neamt

Nr. Crt	Nr cadastral Nr. topografic	Suprafața* (mp)	Observații / Referințe
A1	50459	2.036	Sector cadastral:210 Teren imprejmuit;

Construcții

Crt	Nr cadastral Nr. topografic	Adresa	Observații / Referințe
A1.1	50459-C1	Loc. Dolhesti, Splaiul Liliacului, Jud. Neamt	Nr. niveluri:1; S. construita la sol:48 mp; Casa de locuit construita din lemn in anul 1961
A1.2	50459-C2	Loc. Dolhesti, Splaiul Liliacului, Jud. Neamt	Nr. niveluri:1; S. construita la sol:48 mp; Casa de locuit construita din lemn in anul 1989
A1.6		Loc. Dolhesti, Splaiul Liliacului, Jud. Neamt	Nr. niveluri:1; S. construita la sol:50 mp;

B. Partea II. Proprietari și acte

Inscrieri privitoare la dreptul de proprietate și alte drepturi reale		Referințe
3535 / 02/03/2012		
Act Notarial nr. 24, din 07/11/2011 emis de BIROU NOTARIAL LAURA ANDRONACHE (act administrativ nr. 11043/27-10-2011 emis de PRIMARIA COMUNEI PIPIRIG; act administrativ nr. 11042/27-10-2011 emis de PRIMARIA COMUNEI PIPIRIG;);		
B1	Intabulare, drept de PROPRIETATE, dobandit prin Conventie, cota actuala 1/1, cota initiala 1/1 1) GHERASIM DORIN	A1, A1.1, A1.2
/		
Act Administrativ nr. 17408, din 01/11/2023 emis de PRIMARIA COMUNEI PIPIRIG;		
B2	Intabulare, drept de PROPRIETATE, dobandit prin Lege, cota actuala 1/1, cota initiala 1/1 1) BUDĂI SIMEON	A1.6
24575 / 10/10/2016		
Act Notarial nr. 2012 - declaratie constituire patrimoniu de afectatiune, din 10/10/2016 emis de NP LEHADUȘ ALINA-LAURA;		
B2	Se noteaza patrimoniu de afectatiune in favoarea Gherasim Dorin Persoana Fizica Autorizata	A1, A1.1, A1.2, A1.6

C. Partea III. SARCINI .

Inscrieri privind dezmembramintele dreptului de proprietate, drepturi reale de garanție și sarcini	Referințe
NU SUNT	

Anexa Nr. 1 La Partea I

Teren

Nr cadastral	Suprafața (mp)*	Observații / Referințe
50459	2.036	

* Suprafața este determinată în planul de proiecție Stereo 70.

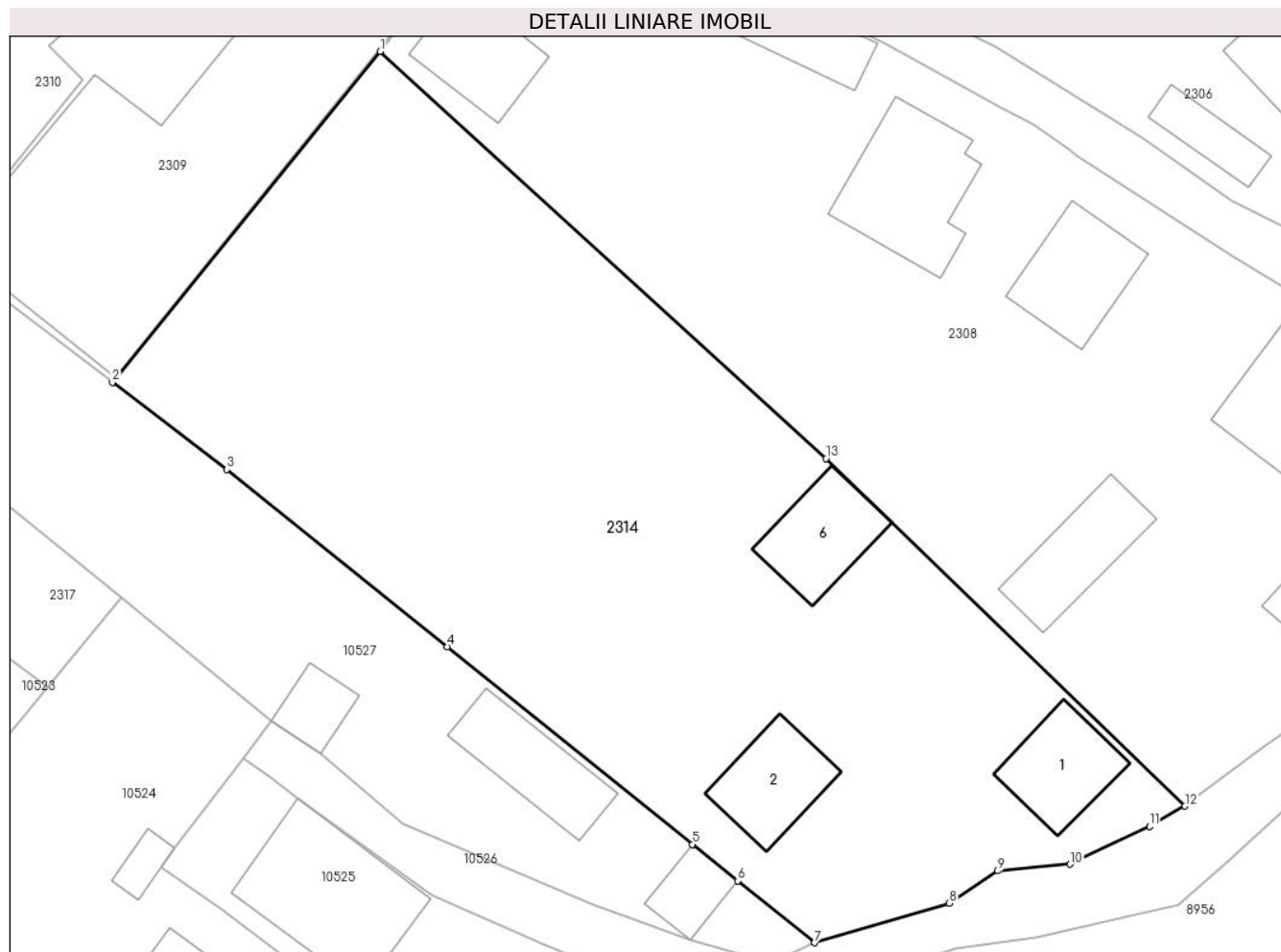

Date referitoare la teren

Crt	Categorie folosință	Intravilan	Suprafața (mp)	Tarla	Parcelă	Nr. topo	Observații / Referințe
1	curți constructii	DA	1.071	-	-	-	
2	faneata	DA	965	-	-	-	

Date referitoare la construcții

Crt	Număr	Destinație construcție	Supraf. (mp)	Situație juridică	Observații / Referințe
A1.1	50459-C1	construcții de locuințe	48	Cu acte	Nr. niveluri:1; S. construită la sol:48 mp; Casa de locuit construită din lemn în anul 1961
A1.2	50459-C2	construcții de locuințe	48	Cu acte	Nr. niveluri:1; S. construită la sol:48 mp; Casa de locuit construită din lemn în anul 1989
A1.6		construcții anexa	50	Cu acte	Nr. niveluri:1; S. construită la sol:50 mp;

Lungime Segmente

1) Valorile lungimilor segmentelor sunt obținute din proiecție în plan.

Punct început	X / Y	Punct sfârșit	X / Y	Lungime segment (** (m))
1	581.249,824 636.352,406	2	581.230,495 636.328,555	30.7

Punct început	X / Y	Punct sfârșit	X / Y	Lungime segment (** (m)
2	581.230,495 636.328,555	3	581.238,763 636.322,262	10.39
3	581.238,763 636.322,262	4	581.254,669 636.309,475	20.409
4	581.254,669 636.309,475	5	581.272,371 636.295,224	22.726
5	581.272,371 636.295,224	6	581.275,635 636.292,596	4.19
6	581.275,635 636.292,596	7	581.281,186 636.288,128	7.126
7	581.281,186 636.288,128	8	581.290,925 636.290,97	10.145
8	581.290,925 636.290,97	9	581.294,423 636.293,314	4.211
9	581.294,423 636.293,314	10	581.299,641 636.293,793	5.24
10	581.299,641 636.293,793	11	581.305,379 636.296,531	6.358
11	581.305,379 636.296,531	12	581.307,94 636.297,986	2.945
12	581.307,94 636.297,986	13	581.282,006 636.323,052	36.068
13	581.282,006 636.323,052	1	581.249,824 636.352,406	43.558

** Lungimile segmentelor sunt determinate în planul de proiecție Stereo 70 și sunt rotunjite la 1 milimetru.

*** Distanța dintre puncte este formată din segmente cumulate ce sunt mai mici decât valoarea 1 milimetru.

**DATE DESPRE IMOBILUL NR. 2315**

Oficiul de Cadastru și Publicitate Imobiliară NEAMT
Biroul de Cadastru și Publicitate Imobiliară Targu-Neamt

A. Partea I. Descrierea imobilului

TEREN Intravilan

Adresa: Loc. Dolhesti, Str David Creangă, Jud. Neamt

Nr. Crt	Nr cadastral Nr. topografic	Suprafața* (mp)	Observații / Referințe
A1	51951	Din acte: 1.011 Masurata: 1.005	Sector cadastral:210 Teren imprejmuit;

Construcții

Crt	Nr cadastral Nr. topografic	Adresa	Observații / Referințe
A1.1	51951-C1	Loc. Dolhesti, Str David Creangă, Jud. Neamt	Nr. niveluri:2; S. construita la sol:101 mp; Casă de locuit (P+M), construită din BCA în anul 2005, acoperită cu tablă, compusă din: - parter: trei camere, bucătărie, baie, hol, camera centralei și magazie; - mansardă: o cameră, bucătărie, baie și hol;
A1.2	51951-C2	Loc. Dolhesti, Str David Creangă, Jud. Neamt	Nr. niveluri:1; S. construita la sol:75 mp; Casă de locuit, construită din lemn în anul 1975, acoperită cu tablă, compusă din două camere, bucătărie, hol și magazie
A1.3	51951-C3	Loc. Dolhesti, Str David Creangă, Jud. Neamt	Nr. niveluri:1; S. construita la sol:31 mp; Construcție anexă din lemn și bolțari, construită în anul 2011, acoperită cu tablă și draniță, compusă dintr-o cameră, bucătărie și magazie
A1.4		Loc. Dolhesti, Str David Creangă, Jud. Neamt	Nr. niveluri:1; S. construita la sol:18 mp;
A1.5		Loc. Dolhesti, Str David Creangă, Jud. Neamt	Nr. niveluri:1; S. construita la sol:22 mp;
A1.6		Loc. Dolhesti, Str David Creangă, Jud. Neamt	Nr. niveluri:1; S. construita la sol:23 mp;

B. Partea II. Proprietari și acte

Inscrieri privitoare la dreptul de proprietate și alte drepturi reale	Referințe
34585 / 02/11/2015	
Act Notarial nr. 2405 - contract de vanzare cumparare, din 30/10/2015 emis de NP David Radu Constantin;	
B1	A1, A1.1, A1.2, A1.3
Intabulare, drept de PROPRIETATE, dobandit prin Conventie, cota actuala 1/1, cota initiala 1/1	
1) UNGUREANU ANA	
2) UNGUREANU AUREL - CEZAR, - soti	
/	
Act Administrativ nr. 17408, din 01/11/2023 emis de PRIMARIA COMUNEI PIPIRIG;	
B2	A1.4, A1.5, A1.6
Intabulare, drept de PROPRIETATE, dobandit prin Lege, cota actuala 1/1, cota initiala 1/1	
1) UNGUREANU ANA	
2) UNGUREANU AUREL - CEZAR, - soti	

C. Partea III. SARCINI .

Inscrieri privind dezmembramintele dreptului de proprietate, drepturi reale de garanție și sarcini	Referințe
NU SUNT	

Anexa Nr. 1 La Partea I

Teren

Nr cadastral	Suprafața (mp)*	Observații / Referințe
51951	Din acte: 1.011 Masurata: 1.005	

* Suprafața este determinată în planul de proiecție Stereo 70.

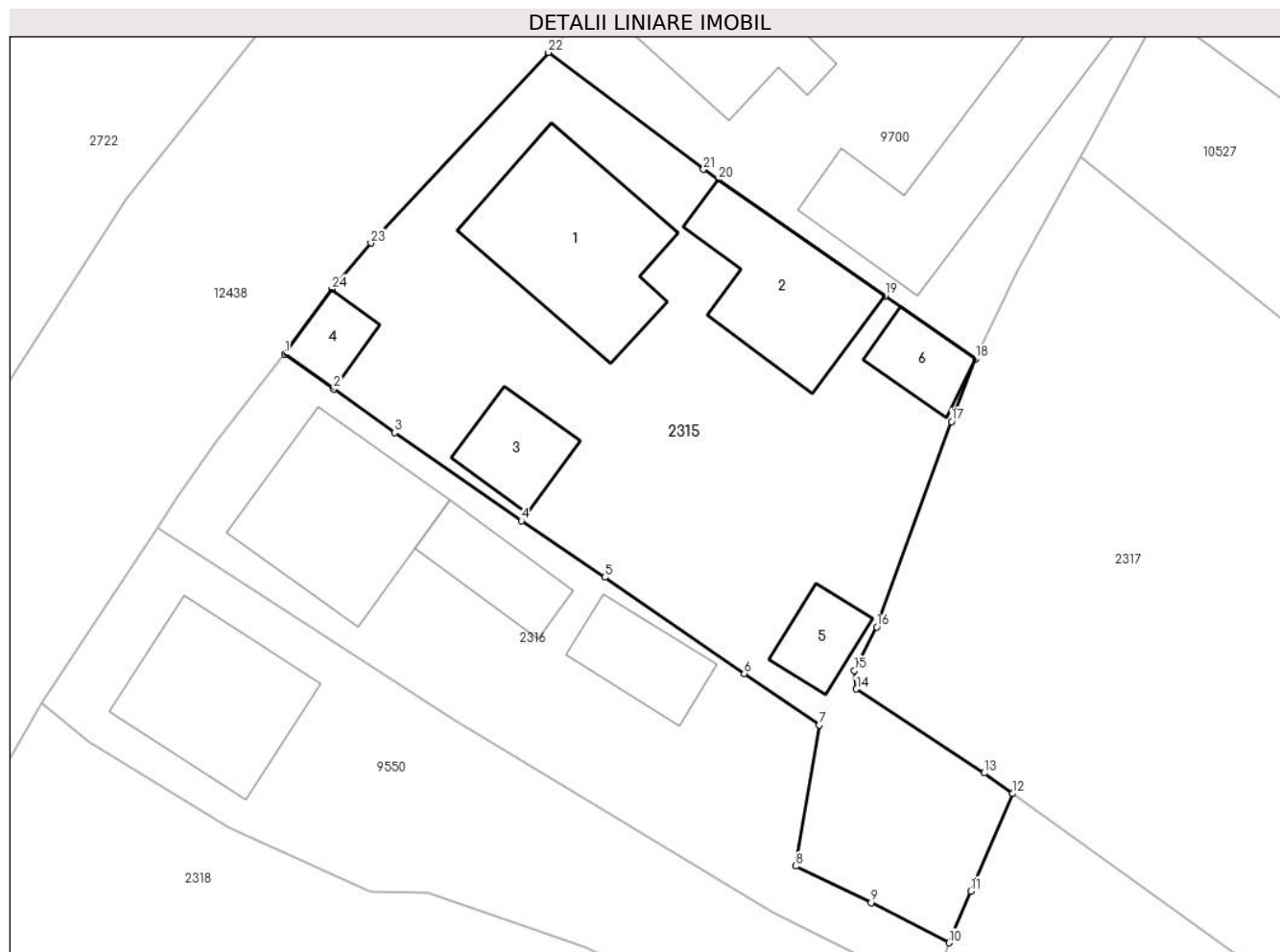

Date referitoare la teren

Crt	Categorie folosință	Intra vilan	Suprafața (mp)	Tarla	Parcelă	Nr. topo	Observații / Referințe
1	curți constructii	DA	658	-	-	-	
2	arabil	DA	224	-	-	-	
3	faneata	DA	123	-	-	-	

Date referitoare la construcții

Crt	Număr	Destinație construcție	Supraf. (mp)	Situație juridică	Observații / Referințe
A1.1	51951-C1	construcții de locuinte	Din acte: 97 Masurata: 101	Cu acte	Nr. niveluri:2; S. construita la sol:101 mp; Casă de locuit (P+M), construită din BCA în anul 2005, acoperită cu tablă, compusă din: - parter: trei camere, bucătărie, baie, hol, camera centralei și magazie; - mansardă: o cameră, bucătărie, baie și hol;
A1.2	51951-C2	construcții de locuinte	Din acte: 73 Masurata: 75	Cu acte	Nr. niveluri:1; S. construita la sol:75 mp; Casă de locuit, construită din lemn în anul 1975, acoperită cu tablă, compusă din două camere, bucătărie, hol și magazie
A1.3	51951-C3	construcții anexa	Din acte: 69 Masurata: 31	Cu acte	Nr. niveluri:1; S. construita la sol:31 mp; Construcție anexă din lemn și bolțari, construită în anul 2011, acoperită cu tablă și draniță, compusă dintr-o cameră, bucătărie și magazie
A1.4		construcții anexa	18	Cu acte	Nr. niveluri:1; S. construita la sol:18 mp;

Crt	Număr	Destinație construcție	Supraf. (mp)	Situație juridică	Observații / Referințe
A1.5		construcții anexa	22	Cu acte	Nr. niveluri:1; S. construita la sol:22 mp;
A1.6		construcții anexa	23	Cu acte	Nr. niveluri:1; S. construita la sol:23 mp;

Lungime Segmente

1) Valorile lungimilor segmentelor sunt obținute din proiecție în plan.

Punct început	X / Y	Punct sfârșit	X / Y	Lungime segment (** (m))
1	581.122,286 636.349,607	2	581.125,282 636.347,471	3.679
3	581.129,016 636.344,808	4	581.136,741 636.339,427	9.414
5	581.141,855 636.335,973	6	581.150,359 636.330,088	10.342
7	581.154,947 636.326,948	8	581.153,516 636.318,34	8.726
9	581.158,119 636.316,104	10	581.162,868 636.313,653	5.344
11	581.164,207 636.316,808	12	581.166,766 636.322,762	6.481
13	581.165,02 636.324,021	14	581.157,212 636.329,153	9.344
15	581.157,089 636.330,287	16	581.158,463 636.332,944	2.991
17	581.163,036 636.345,49	18	581.164,49 636.349,332	4.108
19	581.158,971 636.353,173	20	581.148,78 636.360,266	12.416
21	581.147,871 636.360,899	22	581.138,409 636.368,037	11.852
23	581.127,556 636.356,386	24	581.125,161 636.353,574	3.694

Punct început	X / Y	Punct sfârșit	X / Y	Lungime segment (** (m))
2	581.125,282 636.347,471	3	581.129,016 636.344,808	4.586
4	581.136,741 636.339,427	5	581.141,855 636.335,973	6.171
6	581.150,359 636.330,088	7	581.154,947 636.326,948	5.56
8	581.153,516 636.318,34	9	581.158,119 636.316,104	5.117
10	581.162,868 636.313,653	11	581.164,207 636.316,808	3.427
12	581.166,766 636.322,762	13	581.165,02 636.324,021	2.153
14	581.157,212 636.329,153	15	581.157,089 636.330,287	1.141
16	581.158,463 636.332,944	17	581.163,036 636.345,49	13.353
18	581.164,49 636.349,332	19	581.158,971 636.353,173	6.724
20	581.148,78 636.360,266	21	581.147,871 636.360,899	1.108
22	581.138,409 636.368,037	23	581.127,556 636.356,386	15.923
24	581.125,161 636.353,574	1	581.122,286 636.349,607	4.899

** Lungimile segmentelor sunt determinate în planul de proiecție Stereo 70 și sunt rotunjite la 1 milimetru.

*** Distanța dintre puncte este formată din segmente cumulate ce sunt mai mici decât valoarea 1 milimetru.

**DATE DESPRE IMOBILUL NR. 2316**

Oficiul de Cadastru și Publicitate Imobiliară NEAMT
Biroul de Cadastru și Publicitate Imobiliară Targu-Neamt

A. Partea I. Descrierea imobilului

TEREN Intravilan

Nr. CF vechi:354

Nr. cadastral vechi:356

Adresa: Loc. Dolhesti, Str David Creangă, Jud. Neamt

Nr. Crt	Nr cadastral Nr. topografic	Suprafața* (mp)	Observații / Referințe
A1	50894	Din acte: 275 Masurata: 553	Sector cadastral:210 Teren imprejmuit;

Construcții

Crt	Nr cadastral Nr. topografic	Adresa	Observații / Referințe
A1.1		Loc. Dolhesti, Str David Creangă, Jud. Neamt	Nr. niveluri:2; S. construita la sol:94 mp;
A1.2		Loc. Dolhesti, Str David Creangă, Jud. Neamt	Nr. niveluri:1; S. construita la sol:34 mp;
A1.3		Loc. Dolhesti, Str David Creangă, Jud. Neamt	Nr. niveluri:1; S. construita la sol:36 mp;

B. Partea II. Proprietari și acte

Inscrieri privitoare la dreptul de proprietate și alte drepturi reale		Referințe
2386 / 23/03/2007		
Act Notarial nr. 853, din 22/03/2007 emis de BNP David Daniela;		
B1	Intabulare, drept de PROPRIETATE, dobandit prin Conventie, cota actuala 1/1, cota initiala 1/1 1) LIPAN GHEORGHE 2) LIPAN VIORICA NICOLETA, - soti <i>OBSERVATII: (provenita din conversia CF 354)</i>	A1
/		
Act Administrativ nr. 17408, din 01/11/2023 emis de PRIMARIA COMUNEI PIPIRIG;		
B2	Intabulare, drept de PROPRIETATE, dobandit prin Lege, cota actuala 1/1, cota initiala 1/1 1) LIPAN GHEORGHE 2) LIPAN VIORICA NICOLETA, - soti	A1.1, A1.2, A1.3

C. Partea III. SARCINI .

Inscrieri privind dezmembramintele dreptului de proprietate, drepturi reale de garanție și sarcini	Referințe
NU SUNT	

Anexa Nr. 1 La Partea I

Teren

Nr cadastral	Suprafața (mp)*	Observații / Referințe
50894	Din acte: 275 Masurata: 553	

* Suprafața este determinată în planul de proiecție Stereo 70.

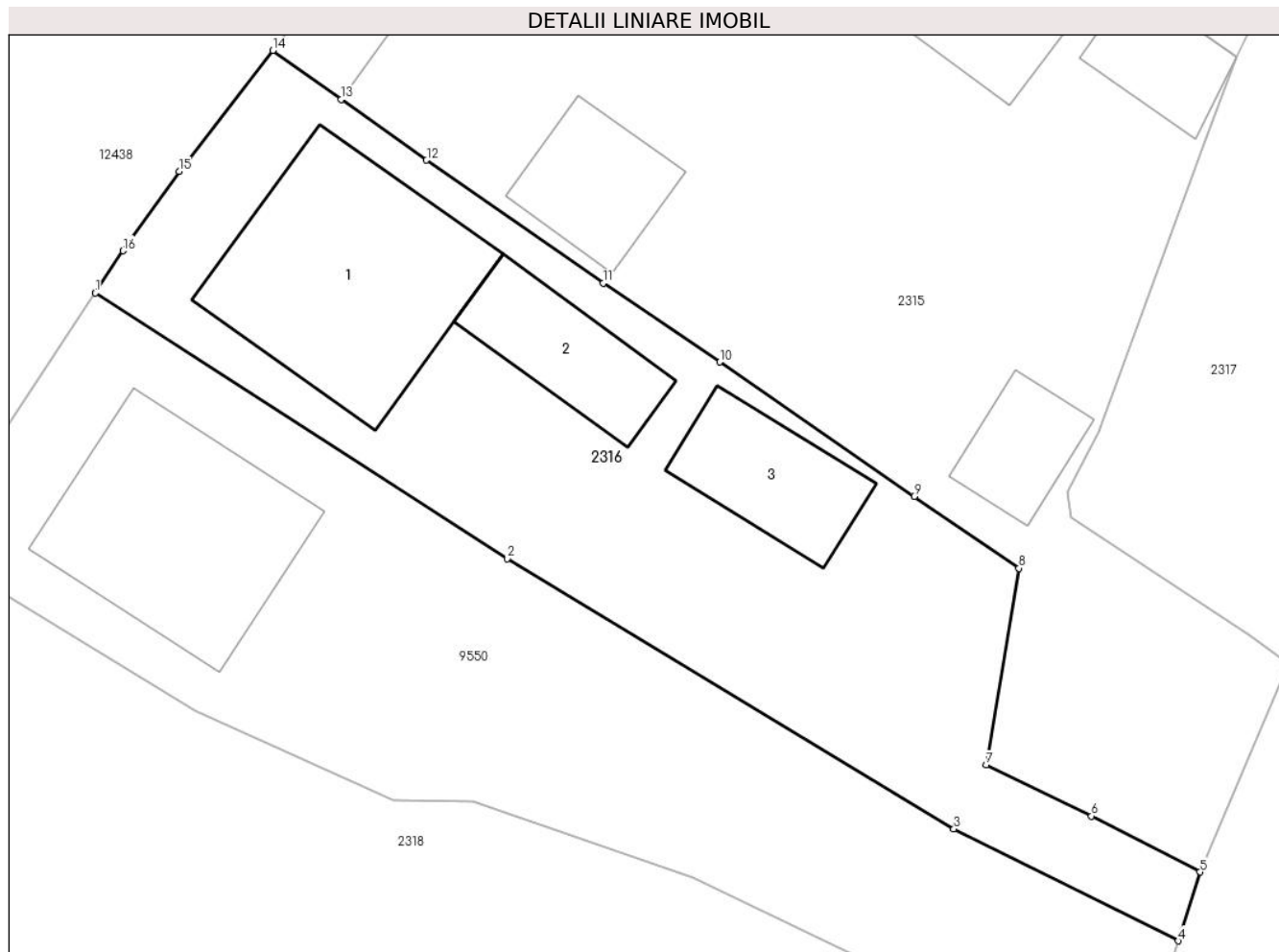

Date referitoare la teren

Crt	Categorie folosință	Intravilan	Suprafața (mp)	Tarla	Parcelă	Nr. topo	Observații / Referințe
1	curți constructii	DA	375	-	-	-	
2	arabil	DA	178	-	-	-	

Date referitoare la construcții

Crt	Număr	Destinație construcție	Supraf. (mp)	Situație juridică	Observații / Referințe
A1.1		construcții de locuințe	94	Cu acte	Nr. niveluri:2; S. construita la sol:94 mp;
A1.2		construcții anexa	34	Cu acte	Nr. niveluri:1; S. construita la sol:34 mp;
A1.3		construcții anexa	36	Cu acte	Nr. niveluri:1; S. construita la sol:36 mp;

Lungime Segmente

1) Valorile lungimilor segmentelor sunt obținute din proiecție în plan.

Punct început	X / Y	Punct sfârșit	X / Y	Lungime segment (** (m)
1	581.114,518 636.338,997	2	581.132,536 636.327,36	21.449

Punct început	X / Y	Punct sfârșit	X / Y	Lungime segment (** (m)
2	581.132,536 636.327,36	3	581.152,095 636.315,537	22.855
3	581.152,095 636.315,537	4	581.161,921 636.310,638	10.98
4	581.161,921 636.310,638	5	581.162,868 636.313,653	3.16
5	581.162,868 636.313,653	6	581.158,119 636.316,104	5.344
6	581.158,119 636.316,104	7	581.153,516 636.318,34	5.117
7	581.153,516 636.318,34	8	581.154,947 636.326,948	8.726
8	581.154,947 636.326,948	9	581.150,359 636.330,088	5.56
9	581.150,359 636.330,088	10	581.141,855 636.335,973	10.342
10	581.141,855 636.335,973	11	581.136,741 636.339,427	6.171
11	581.136,741 636.339,427	12	581.129,016 636.344,808	9.414
12	581.129,016 636.344,808	13	581.125,282 636.347,471	4.586
13	581.125,282 636.347,471	14	581.122,286 636.349,607	3.679
14	581.122,286 636.349,607	15	581.118,177 636.344,308	6.705
15	581.118,177 636.344,308	16	581.115,733 636.340,839	4.243
16	581.115,733 636.340,839	1	581.114,518 636.338,997	2.207

** Lungimile segmentelor sunt determinate în planul de proiecție Stereo 70 și sunt rotunjite la 1 milimetru.

*** Distanța dintre puncte este formată din segmente cumulate ce sunt mai mici decât valoarea 1 milimetru.

**DATE DESPRE IMOBILUL NR. 2317**

Oficiul de Cadastru și Publicitate Imobiliară NEAMT
Biroul de Cadastru și Publicitate Imobiliară Targu-Neamt

A. Partea I. Descrierea imobilului

TEREN Intravilan

Adresa: Loc. Dolhesti, Splaiul Liliacului, Jud. Neamt

Nr. Crt	Nr cadastral Nr. topografic	Suprafața* (mp)	Observații / Referințe
A1		Din acte: 100 Masurata: 2.223	Sector cadastral:210 Teren imprejmuit;

B. Partea II. Proprietari și acte

Inscrieri privitoare la dreptul de proprietate și alte drepturi reale		Referințe
/		
Act Normativ nr. 7, din 13/03/1996 emis de GUVERNUL ROMÂNIEI;		
B1	Inscrierea provizorie, drept de PROPRIETATE, dobandit prin Lege, cota actuala 1/1, cota initiala 1/1 1) COMUNA PIPIRIG , CIF:99999999999999, PROPRIETAR NEIDENTIFICAT	A1

C. Partea III. SARCINI .

Inscrieri privind dezmembramintele dreptului de proprietate, drepturi reale de garanție și sarcini	Referințe
NU SUNT	

Anexa Nr. 1 La Partea I

Teren

Nr cadastral	Suprafața (mp)*	Observații / Referințe
	Din acte: 100 Masurata: 2.223	

* Suprafața este determinată în planul de proiecție Stereo 70.

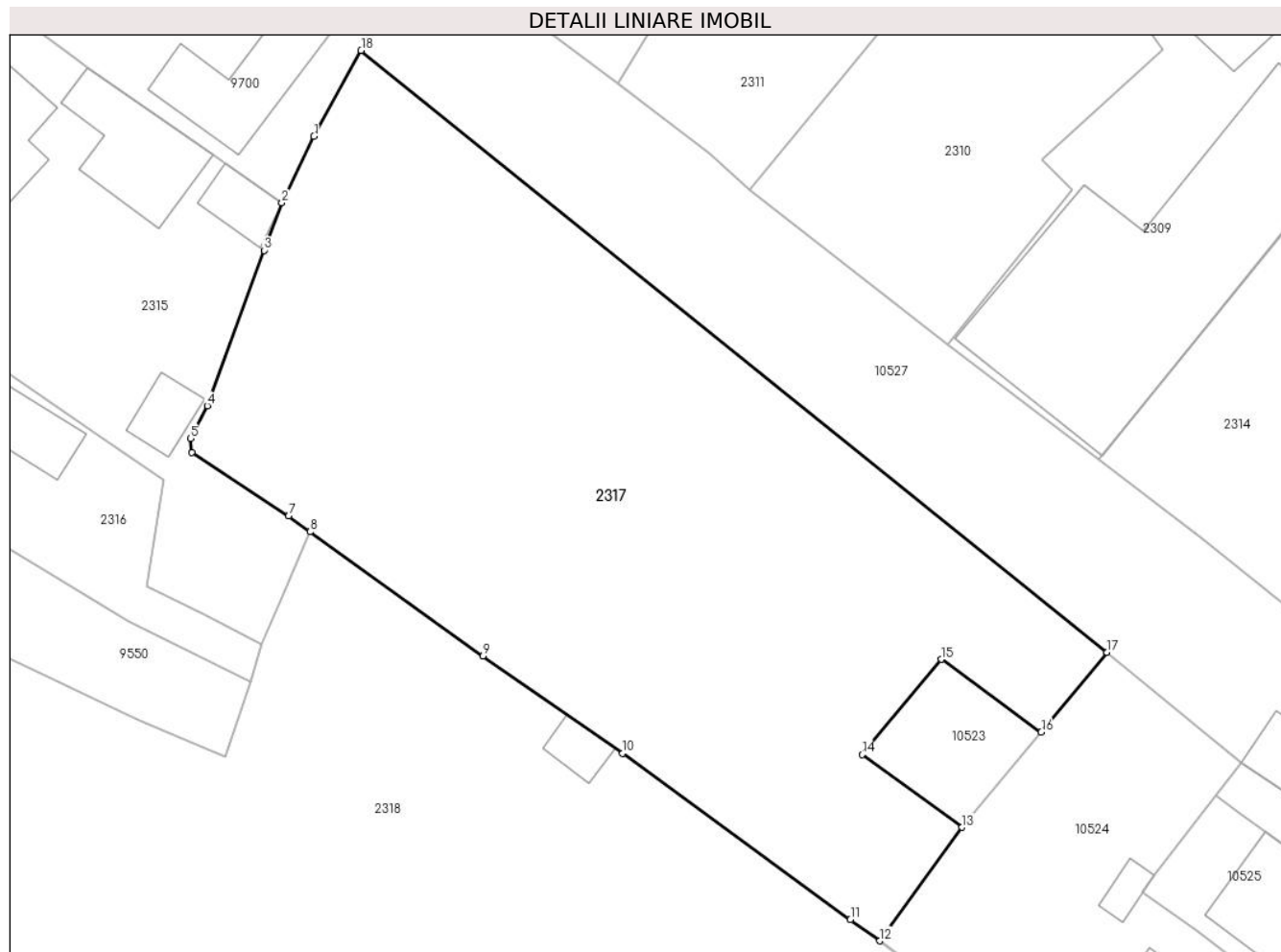

Date referitoare la teren

Crt	Categorie folosință	Intra vilan	Suprafața (mp)	Tarla	Parcelă	Nr. topo	Observații / Referințe
1	faneata	DA	2.223	-	-	-	

Lungime Segmente

1) Valorile lungimilor segmentelor sunt obținute din proiecție în plan.

Punct început	X / Y	Punct sfârșit	X / Y	Lungime segment (** (m)
1	581.167,073 636.354,699	2	581.164,49 636.349,332	5.956
2	581.164,49 636.349,332	3	581.163,036 636.345,49	4.108
3	581.163,036 636.345,49	4	581.158,463 636.332,944	13.353
4	581.158,463 636.332,944	5	581.157,089 636.330,287	2.991
5	581.157,089 636.330,287	6	581.157,212 636.329,153	1.141

Punct început	X / Y	Punct sfârșit	X / Y	Lungime segment (** (m)
6	581.157,212 636.329,153	7	581.165,02 636.324,021	9.344
7	581.165,02 636.324,021	8	581.166,766 636.322,762	2.153
8	581.166,766 636.322,762	9	581.180,736 636.312,726	17.201
9	581.180,736 636.312,726	10	581.192,007 636.304,862	13.743
10	581.192,007 636.304,862	11	581.210,402 636.291,436	22.774
11	581.210,402 636.291,436	12	581.212,77 636.289,716	2.927
12	581.212,77 636.289,716	13	581.219,427 636.298,878	11.325
13	581.219,427 636.298,878	14	581.211,34 636.304,759	9.999
14	581.211,34 636.304,759	15	581.217,732 636.312,449	10.0
15	581.217,732 636.312,449	16	581.225,822 636.306,571	10.0
16	581.225,822 636.306,571	17	581.231,129 636.313,026	8.357
17	581.231,129 636.313,026	18	581.170,878 636.361,634	77.414
18	581.170,878 636.361,634	1	581.167,073 636.354,699	7.91

** Lungimile segmentelor sunt determinate în planul de proiecție Stereo 70 și sunt rotunjite la 1 milimetru.

*** Distanța dintre puncte este formată din segmente cumulate ce sunt mai mici decât valoarea 1 milimetru.

**DATE DESPRE IMOBILUL NR. 2318**

Oficiul de Cadastru și Publicitate Imobiliară NEAMT
Biroul de Cadastru și Publicitate Imobiliară Targu-Neamt

A. Partea I. Descrierea imobilului

TEREN Intravilan

Nr. CF vechi:441
Nr. cadastral vechi:566

Adresa: Loc. Dolhesti, Str David Creangă, Jud. Neamt

Nr. Crt	Nr cadastral Nr. topografic	Suprafața* (mp)	Observații / Referințe
A1	50957	Din acte: 5.000 Masurata: 5.125	Sector cadastral:210 Teren imprejmuit;

Construcții

Crt	Nr cadastral Nr. topografic	Adresa	Observații / Referințe
A1.1		Loc. Dolhesti, Str David Creangă, Jud. Neamt	Nr. niveluri:1; S. construita la sol:16 mp; Grajd

B. Partea II. Proprietari și acte

Inscrieri privitoare la dreptul de proprietate și alte drepturi reale	Referințe
10130 / 10/05/2017 Act Administrativ nr. 53 - hotarare, din 12/11/2015 emis de CONSILIUL LOCAL PIPIRIG (act administrativ nr 6023 - adevetrinta din 10.05.2017, emis de PRIMARIA PIPIRIG);	
B2 Se noteaza schimbarea destinatiei imobilului din extavilan in intravilan	A1, A1.1
10996 / 18/05/2017 Act Notarial nr. 880 - Contract de vanzare cumpărare, din 17/05/2017 emis de NP BUTUREANU CARPUSOR Andreea Luminita;	
B3 Intabulare, drept de PROPRIETATE, cu titlu de cumpărare, dobandit prin Conventie, cota actuala 1/1, cota initiala 1/1 1) ANTON IOAN 2) ANTON MARIA , soti	A1, A1.1

C. Partea III. SARCINI

Inscrieri privind dezmembramintele dreptului de proprietate, drepturi reale de garanție și sarcini	Referințe
15158 / 14/08/2020 Act Notarial nr. CONTRACT CONSTITUIRE DREPT SUPERFICIE AUT. NR. 1238, din 13/08/2020 emis de NP Andronache Laura;	
C1 Intabulare, drept de SUPERFICIE, pentru o perioadă de 5 ani, dobandit prin Conventie 1) DAVID MARIA	A1
C2 Se notează patrimoniul de afectățiune 1) ÎNTRERINDEREA INDIVIDUALĂ DAVID V. MARIA , CIF:25109403	A1

Anexa Nr. 1 La Partea I

Teren

Nr cadastral	Suprafața (mp)*	Observații / Referințe
50957	Din acte: 5.000 Masurata: 5.125	

* Suprafața este determinată în planul de proiecție Stereo 70.

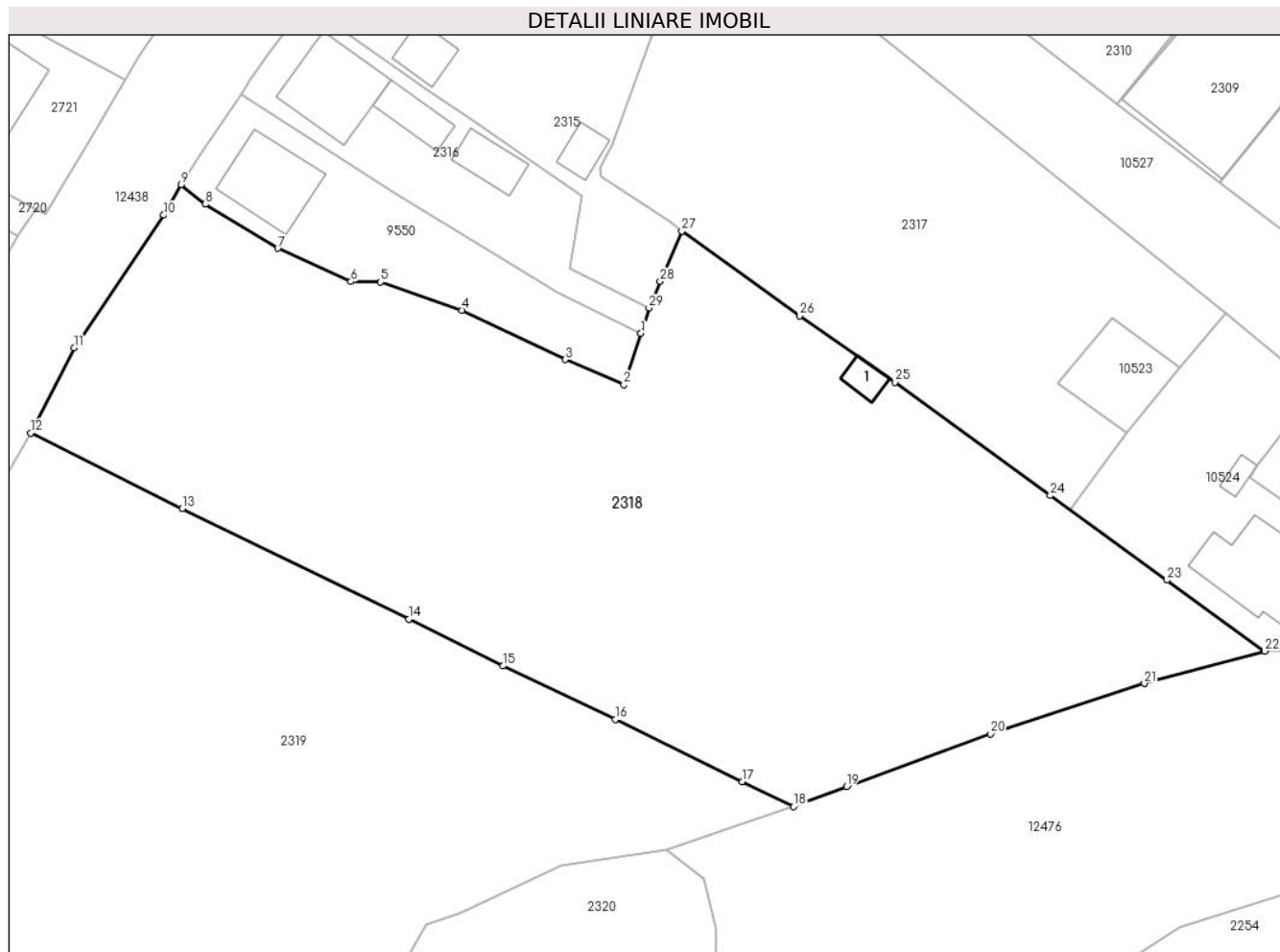

Date referitoare la teren

Crt	Categorie folosință	Intra vilan	Suprafața (mp)	Tarla	Parcelă	Nr. topo	Observații / Referințe
1	faneata	DA	5.125	-	-	-	

Date referitoare la construcții

Crt	Număr	Destinație construcție	Supraf. (mp)	Situație juridică	Observații / Referințe
A1.1		construcții anexa	Din acte: 23 Masurata: 16	Cu acte	Nr. niveluri:1; S. construita la sol:16 mp; Grajd

Lungime Segmente

1) Valorile lungimilor segmentelor sunt obținute din proiecție în plan.

Punct început	X / Y	Punct sfârșit	X / Y	Lungime segment (** (m)
1	581.161,921 636.310,638	2	581.159,886 636.304,597	6.375
3	581.152,959 636.307,533	4	581.140,686 636.313,4	13.603
5	581.131,072 636.316,732	6	581.127,549 636.316,77	3.523

Punct început	X / Y	Punct sfârșit	X / Y	Lungime segment (** (m)
2	581.159,886 636.304,597	3	581.152,959 636.307,533	7.524
4	581.140,686 636.313,4	5	581.131,072 636.316,732	10.175
6	581.127,549 636.316,77	7	581.118,893 636.320,718	9.514

Punct început	X / Y	Punct sfârșit	X / Y	Lungime segment (** (m)
7	581.118,893 636.320,718	8	581.110,319 636.325,947	10.043
9	581.107,462 636.328,263	10	581.105,401 636.324,654	4.156
11	581.094,811 636.308,927	12	581.089,632 636.298,842	11.337
13	581.107,574 636.289,881	14	581.134,417 636.276,791	29.865
15	581.145,563 636.271,259	16	581.158,865 636.264,901	14.743
17	581.173,929 636.257,533	18	581.180,015 636.254,592	6.759
19	581.186,278 636.256,964	20	581.203,317 636.263,206	18.146
21	581.221,546 636.269,19	22	581.235,812 636.273,017	14.77
23	581.224,193 636.281,416	24	581.210,402 636.291,436	17.047
25	581.192,007 636.304,862	26	581.180,736 636.312,726	13.743
27	581.166,766 636.322,762	28	581.164,207 636.316,808	6.481
29	581.162,868 636.313,653	1	581.161,921 636.310,638	3.16

Punct început	X / Y	Punct sfârșit	X / Y	Lungime segment (** (m)
8	581.110,319 636.325,947	9	581.107,462 636.328,263	3.678
10	581.105,401 636.324,654	11	581.094,811 636.308,927	18.96
12	581.089,632 636.298,842	13	581.107,574 636.289,881	20.055
14	581.134,417 636.276,791	15	581.145,563 636.271,259	12.443
16	581.158,865 636.264,901	17	581.173,929 636.257,533	16.769
18	581.180,015 636.254,592	19	581.186,278 636.256,964	6.697
20	581.203,317 636.263,206	21	581.221,546 636.269,19	19.186
22	581.235,812 636.273,017	23	581.224,193 636.281,416	14.337
24	581.210,402 636.291,436	25	581.192,007 636.304,862	22.774
26	581.180,736 636.312,726	27	581.166,766 636.322,762	17.201
28	581.164,207 636.316,808	29	581.162,868 636.313,653	3.427

** Lungimile segmentelor sunt determinate în planul de proiecție Stereo 70 și sunt rotunjite la 1 milimetru.

*** Distanța dintre puncte este formată din segmente cumulate ce sunt mai mici decât valoarea 1 milimetru.

**DATE DESPRE IMOBILUL NR. 2319**

Oficiul de Cadastru și Publicitate Imobiliară NEAMT
Biroul de Cadastru și Publicitate Imobiliară Targu-Neamt

A. Partea I. Descrierea imobilului

TEREN Intravilan

Adresa: Loc. Dolhesti, Str David Creangă, Jud. Neamt

Nr. Crt	Nr cadastral Nr. topografic	Suprafața* (mp)	Observații / Referințe
A1	53289	Din acte: 5.640 Masurata: 5.717	Sector cadastral:210 Teren imprejmuit;

Construcții

Crt	Nr cadastral Nr. topografic	Adresa	Observații / Referințe
A1.1	53289-C1	Loc. Dolhesti, Str David Creangă, Jud. Neamt	Nr. niveluri:1; S. construita la sol:98 mp; S. construita desfasurata:97 mp; Locuinta, parter
A1.2	53289-C2	Loc. Dolhesti, Str David Creangă, Jud. Neamt	Nr. niveluri:1; S. construita la sol:51 mp; S. construita desfasurata:47 mp; Anexa, parter

B. Partea II. Proprietari și acte

Inscrieri privitoare la dreptul de proprietate și alte drepturi reale		Referințe
28884 / 29/10/2019		
Act Notarial nr. Contract de vânzare cumpărare aut nr. 6617, din 28/10/2019 emis de NP Teodorescu Mihaela (act administrativ nr Certificat pentru atestarea că petentul este cunoscut ca proprietar nr. 9800 din 28.08.2019, emis de PRIMARIA COMUNEI PIPIRIG;act administrativ nr Proces verbal de identificare a imobilului nr. 9801 din 28.08.2019, emis de PRIMARIA COMUNEI PIPIRIG;act administrativ nr Certificat de atestare fiscală nr. 23413 din 16.10.2019, emis de PRIMARIA PIPIRIG);		
B1	Intabulare, drept de PROPRIETATE, cu titlu de drept de cumpărare, dobandit prin Conventie, cota actuala 1/1, cota initiala 1/1 1) FLORESCU MIHAIL-IONUȚ 2) FLORESCU DANIELA, bun comun	A1
B2	Intabulare, drept de PROPRIETATE, cu titlu de drept de cumpărare, dobandit prin Conventie, cota actuala 1/1, cota initiala 1/1 1) FLORESCU MIHAIL-IONUȚ 2) FLORESCU DANIELA, bun comun	A1.1, A1.2

C. Partea III. SARCINI

Inscrieri privind dezmembramintele dreptului de proprietate, drepturi reale de garanție și sarcini		Referințe
28884 / 29/10/2019		
Act Notarial nr. Contract de vânzare cumpărare aut nr. 6617, din 28/10/2019 emis de NP Teodorescu Mihaela (act administrativ nr Certificat pentru atestarea că petentul este cunoscut ca proprietar nr. 9800 din 28.08.2019, emis de PRIMARIA COMUNEI PIPIRIG;act administrativ nr Proces verbal de identificare a imobilului nr. 9801 din 28.08.2019, emis de PRIMARIA COMUNEI PIPIRIG;act administrativ nr Certificat de atestare fiscală nr. 23413 din 16.10.2019, emis de PRIMARIA PIPIRIG);		
C1	Intabulare, drept de UZUFRUCT VIAGER, dobandit prin Conventie, cota actuala 1/1, cota initiala 1/1 1) BULAI DUMITRU	A1, A1.1, A1.2

Anexa Nr. 1 La Partea I

Teren

Nr cadastral	Suprafața (mp)*	Observații / Referințe
53289	Din acte: 5.640 Masurata: 5.717	

* Suprafața este determinată în planul de proiecție Stereo 70.

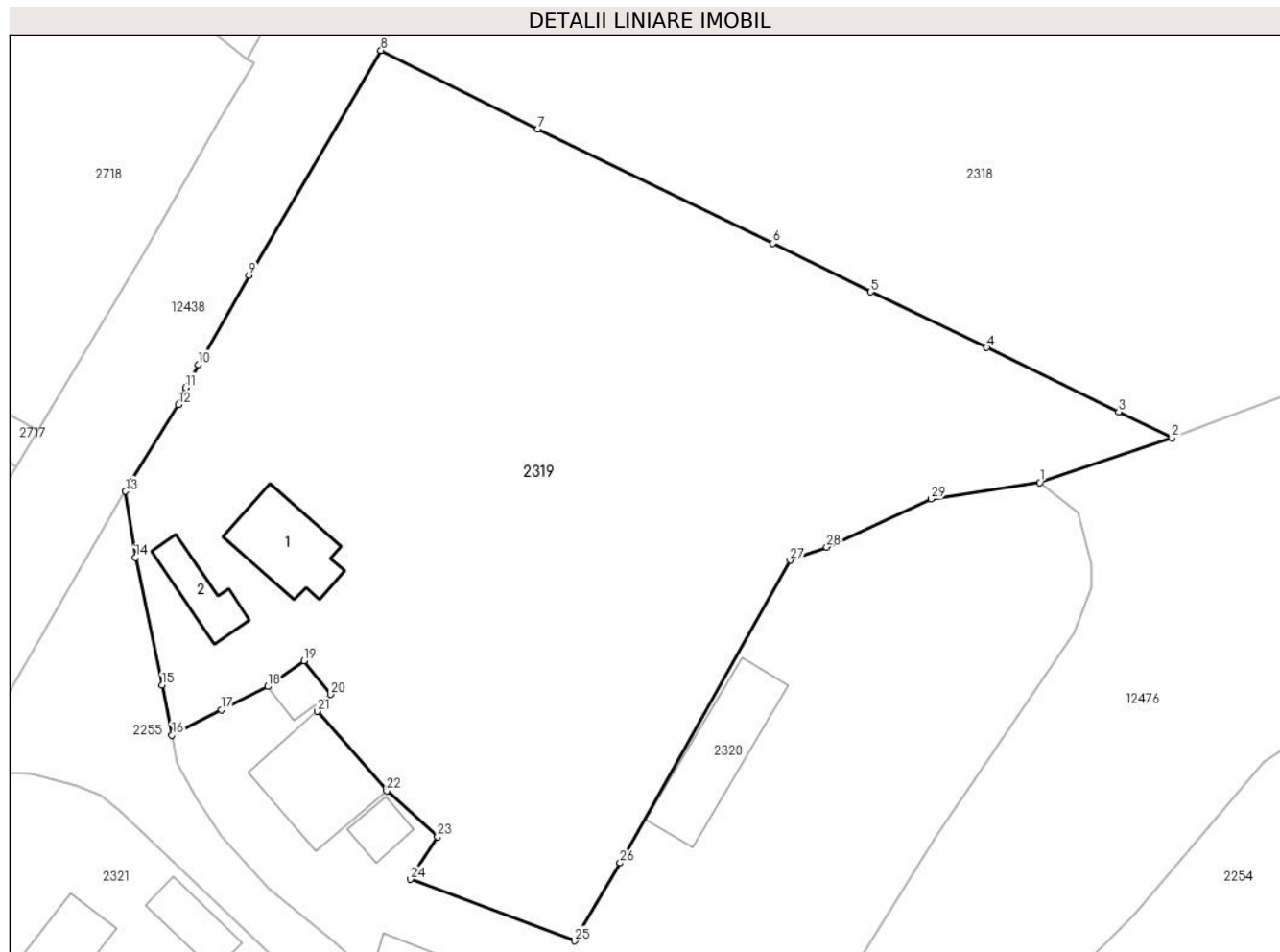

Date referitoare la teren

Crt	Categorie folosință	Intravilan	Suprafața (mp)	Tarla	Parcelă	Nr. topo	Observații / Referințe
1	curți constructii	DA	986	-	-	-	
2	faneata	DA	4.732	-	-	-	

Date referitoare la construcții

Crt	Număr	Destinație construcție	Supraf. (mp)	Situație juridică	Observații / Referințe
A1.1	53289-C1	construcții de locuințe	Din acte: 97 Masurata: 98	Cu acte	Nr. niveluri:1; S. construita la sol:98 mp; S. construita desfasurata:97 mp; Locuinta, parter
A1.2	53289-C2	construcții anexa	Din acte: 47 Masurata: 51	Cu acte	Nr. niveluri:1; S. construita la sol:51 mp; S. construita desfasurata:47 mp; Anexa, parter

Lungime Segmente

1) Valorile lungimilor segmentelor sunt obținute din proiecție în plan.

Punct început	X / Y	Punct sfârșit	X / Y	Lungime segment (** (m)
1	581.164,915 636.249,465	2	581.180,015 636.254,592	15.947
3	581.173,929 636.257,533	4	581.158,865 636.264,901	16.769

Punct început	X / Y	Punct sfârșit	X / Y	Lungime segment (** (m)
2	581.180,015 636.254,592	3	581.173,929 636.257,533	6.759
4	581.158,865 636.264,901	5	581.145,563 636.271,259	14.743

Punct început	X / Y	Punct sfârșit	X / Y	Lungime segment (** (m)
5	581.145,563 636.271,259	6	581.134,417 636.276,791	12.443
7	581.107,574 636.289,881	8	581.089,632 636.298,842	20.055
9	581.074,537 636.273,132	10	581.068,724 636.262,939	11.734
11	581.067,281 636.260,327	12	581.066,452 636.258,369	2.126
13	581.060,423 636.248,463	14	581.061,58 636.240,9	7.651
15	581.064,61 636.226,318	16	581.065,716 636.220,616	5.808
17	581.071,412 636.223,516	18	581.076,703 636.226,166	5.918
19	581.080,841 636.229,117	20	581.083,878 636.225,263	4.907
21	581.082,356 636.223,324	22	581.090,268 636.214,237	12.049
23	581.096,091 636.209,009	24	581.092,985 636.204,136	5.779
25	581.111,74 636.197,097	26	581.116,967 636.205,999	10.323
27	581.136,396 636.240,583	28	581.140,576 636.242,096	4.445
29	581.152,506 636.247,595	1	581.164,915 636.249,465	12.549

Punct început	X / Y	Punct sfârșit	X / Y	Lungime segment (** (m)
6	581.134,417 636.276,791	7	581.107,574 636.289,881	29.865
8	581.089,632 636.298,842	9	581.074,537 636.273,132	29.814
10	581.068,724 636.262,939	11	581.067,281 636.260,327	2.984
12	581.066,452 636.258,369	13	581.060,423 636.248,463	11.596
14	581.061,58 636.240,9	15	581.064,61 636.226,318	14.893
16	581.065,716 636.220,616	17	581.071,412 636.223,516	6.392
18	581.076,703 636.226,166	19	581.080,841 636.229,117	5.082
20	581.083,878 636.225,263	21	581.082,356 636.223,324	2.465
22	581.090,268 636.214,237	23	581.096,091 636.209,009	7.826
24	581.092,985 636.204,136	25	581.111,74 636.197,097	20.032
26	581.116,967 636.205,999	27	581.136,396 636.240,583	39.668
28	581.140,576 636.242,096	29	581.152,506 636.247,595	13.136

** Lungimile segmentelor sunt determinate în planul de proiecție Stereo 70 și sunt rotunjite la 1 milimetru.

*** Distanța dintre puncte este formată din segmente cumulate ce sunt mai mici decât valoarea 1 milimetru.

**DATE DESPRE IMOBILUL NR. 2320**

Oficiul de Cadastru și Publicitate Imobiliară NEAMT
Biroul de Cadastru și Publicitate Imobiliară Targu-Neamt

A. Partea I. Descrierea imobilului

TEREN Intravilan

Adresa: Loc. Dolhesti, Str Comănești, Jud. Neamt

Nr. Crt	Nr cadastral Nr. topografic	Suprafața* (mp)	Observații / Referințe
A1		3.001	Sector cadastral:210 Teren imprejmuit;

Construcții

Crt	Nr cadastral Nr. topografic	Adresa	Observații / Referințe
A1.1		Loc. Dolhesti, Str Comănești, Jud. Neamt	Nr. niveluri:2; S. construita la sol:127 mp;
A1.2		Loc. Dolhesti, Str Comănești, Jud. Neamt	Nr. niveluri:1; S. construita la sol:29 mp;
A1.3		Loc. Dolhesti, Str Comănești, Jud. Neamt	Nr. niveluri:1; S. construita la sol:25 mp;
A1.4		Loc. Dolhesti, Str Comănești, Jud. Neamt	Nr. niveluri:1; S. construita la sol:56 mp;
A1.5		Loc. Dolhesti, Str Comănești, Jud. Neamt	Nr. niveluri:1; S. construita la sol:132 mp;

B. Partea II. Proprietari și acte

Inscrieri privitoare la dreptul de proprietate și alte drepturi reale		Referințe
/		
Act Administrativ nr. 11699, din 20/07/2023 emis de PRIMARIA COMUNEI PIPIRIG;		
B1	Inscrierea posesiei, drept de PROPRIETATE, dobandit prin Lege, cota actuala 1/1, cota initiala 1/1 1) AVIRVAREI ION 2) AVIRVAREI MARIA, - soti	A1
Act Administrativ nr. 17408, din 01/11/2023 emis de PRIMARIA COMUNEI PIPIRIG;		
B2	Intabulare, drept de PROPRIETATE, dobandit prin Lege, cota actuala 1/1, cota initiala 1/1 1) AVIRVAREI ION 2) AVIRVAREI MARIA, - soti	A1.1, A1.2, A1.3, A1.4, A1.5

C. Partea III. SARCINI .

Inscrieri privind dezmembramintele dreptului de proprietate, drepturi reale de garanție și sarcini	Referințe
NU SUNT	

Anexa Nr. 1 La Partea I

Teren

Nr cadastral	Suprafața (mp)*	Observații / Referințe
	3.001	

* Suprafața este determinată în planul de proiecție Stereo 70.

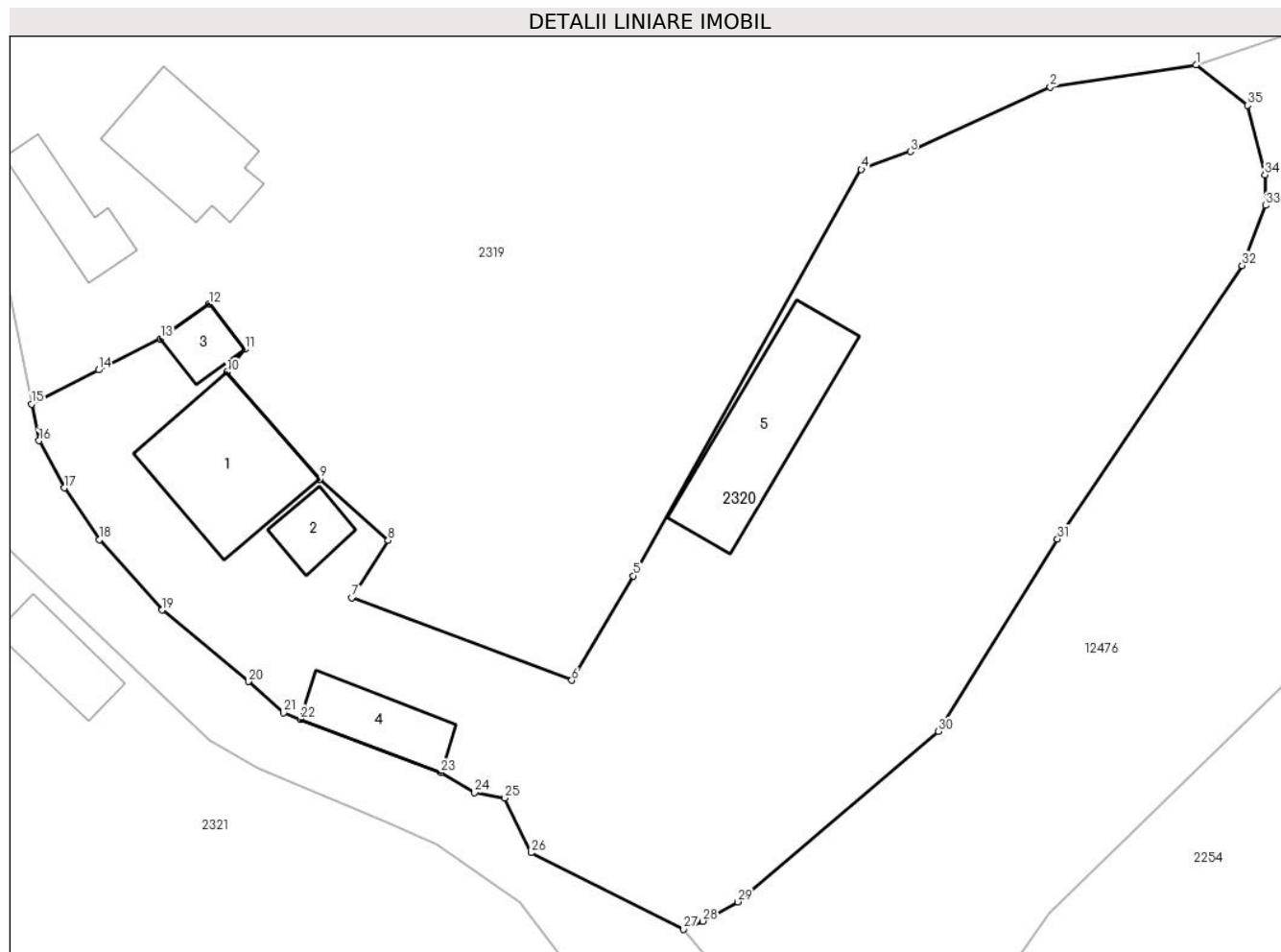

Date referitoare la teren

Crt	Categorie folosință	Intra vilan	Suprafața (mp)	Tarla	Parcelă	Nr. topo	Observații / Referințe
1	curți constructii	DA	608	-	-	-	
2	faneata	DA	176	-	-	-	
3	faneata	DA	153	-	-	-	
4	curți constructii	DA	181	-	-	-	
5	faneata	DA	1.882	-	-	-	

Date referitoare la construcții

Crt	Număr	Destinație construcție	Supraf. (mp)	Situație juridică	Observații / Referințe
A1.1		construcții de locuințe	127	Cu acte	Nr. niveluri:2; S. construita la sol:127 mp;
A1.2		construcții anexa	29	Cu acte	Nr. niveluri:1; S. construita la sol:29 mp;
A1.3		construcții anexa	25	Cu acte	Nr. niveluri:1; S. construita la sol:25 mp;
A1.4		construcții anexa	56	Cu acte	Nr. niveluri:1; S. construita la sol:56 mp;
A1.5		construcții anexa	132	Cu acte	Nr. niveluri:1; S. construita la sol:132 mp;

Lungime Segmente

1) Valorile lungimilor segmentelor sunt obținute din proiecție în plan.

Punct început	X / Y	Punct sfârșit	X / Y	Lungime segment (** (m)
1	581.164,915 636.249,465	2	581.152,506 636.247,595	12.549
3	581.140,576 636.242,096	4	581.136,396 636.240,583	4.445
5	581.116,967 636.205,999	6	581.111,74 636.197,097	10.323
7	581.092,985 636.204,136	8	581.096,091 636.209,009	5.779
9	581.090,268 636.214,237	10	581.082,356 636.223,324	12.049
11	581.083,878 636.225,263	12	581.080,841 636.229,117	4.907
13	581.076,703 636.226,166	14	581.071,412 636.223,516	5.918
15	581.065,716 636.220,616	16	581.066,34 636.217,492	3.186
17	581.068,477 636.213,477	18	581.071,464 636.209,062	5.331
19	581.076,828 636.203,067	20	581.084,191 636.196,996	9.543
21	581.087,191 636.194,331	22	581.088,612 636.193,791	1.52
23	581.100,584 636.189,243	24	581.103,446 636.187,538	3.331
25	581.106,034 636.187,088	26	581.108,28 636.182,426	5.175
27	581.121,26 636.175,921	28	581.122,893 636.176,592	1.765
29	581.125,866 636.178,251	30	581.142,97 636.192,751	22.423
31	581.153,124 636.209,131	32	581.168,853 636.232,401	28.087
33	581.170,859 636.237,512	34	581.170,793 636.240,125	2.614
35	581.169,332 636.246,034	1	581.164,915 636.249,465	5.593

Punct început	X / Y	Punct sfârșit	X / Y	Lungime segment (** (m)
2	581.152,506 636.247,595	3	581.140,576 636.242,096	13.136
4	581.136,396 636.240,583	5	581.116,967 636.205,999	39.668
6	581.111,74 636.197,097	7	581.092,985 636.204,136	20.032
8	581.096,091 636.209,009	9	581.090,268 636.214,237	7.826
10	581.082,356 636.223,324	11	581.083,878 636.225,263	2.465
12	581.080,841 636.229,117	13	581.076,703 636.226,166	5.082
14	581.071,412 636.223,516	15	581.065,716 636.220,616	6.392
16	581.066,34 636.217,492	17	581.068,477 636.213,477	4.548
18	581.071,464 636.209,062	19	581.076,828 636.203,067	8.044
20	581.084,191 636.196,996	21	581.087,191 636.194,331	4.013
22	581.088,612 636.193,791	23	581.100,584 636.189,243	12.807
24	581.103,446 636.187,538	25	581.106,034 636.187,088	2.627
26	581.108,28 636.182,426	27	581.121,26 636.175,921	14.519
28	581.122,893 636.176,592	29	581.125,866 636.178,251	3.405
30	581.142,97 636.192,751	31	581.153,124 636.209,131	19.272
32	581.168,853 636.232,401	33	581.170,859 636.237,512	5.491
34	581.170,793 636.240,125	35	581.169,332 636.246,034	6.087

** Lungimile segmentelor sunt determinate în planul de proiecție Stereo 70 și sunt rotunjite la 1 milimetru.

*** Distanța dintre puncte este formată din segmente cumulate ce sunt mai mici decât valoarea 1 milimetru.

**DATE DESPRE IMOBILUL NR. 3200**

Oficiul de Cadastru și Publicitate Imobiliară NEAMT
Biroul de Cadastru și Publicitate Imobiliară Targu-Neamt

A. Partea I. Descrierea imobilului

TEREN Intravilan

Adresa: Loc. Dolhesti, Splaiul Liliacului, Jud. Neamt

Nr. Crt	Nr cadastral Nr. topografic	Suprafața* (mp)	Observații / Referințe
A1	51224	100	Sector cadastral:210 Teren imprejmuit;

B. Partea II. Proprietari și acte

Inscrieri privitoare la dreptul de proprietate și alte drepturi reale		Referințe
7464 / 21/03/2014		
Hotarare Judecatoreasca nr. 2734, din 09/11/2010 emis de JUDECATORIA TG. NEAMT;		
B4	Se notează respingerea cererii de reexaminare a incheierii nr. 4363/24.02.2014, formulată de Anistoroaei Ioana.	A1
18999 / 21/08/2017		
Act Notarial nr. 1530 - contract de vanzare cumparare, din 18/08/2017 emis de NP Andronache Laura;		
B5	Intabulare, drept de PROPRIETATE, cu titlu de cumparare, dobandit prin Conventie, cota actuala 1/1, cota initiala 1/1	A1
	1) DIACONU DUMITRU 2) DIACONU DIANA GEORGIANA , - bun comun	

C. Partea III. SARCINI

Inscrieri privind dezmembramintele dreptului de proprietate, drepturi reale de garanție și sarcini		Referințe
7464 / 21/03/2014		
Hotarare Judecatoreasca nr. 2734, din 09/11/2010 emis de JUDECATORIA TG. NEAMT;		
C2	Se notează respingerea cererii de reexaminare a incheierii nr. 4363/24.02.2014, formulată de Anistoroaei Ioana.	A1
18999 / 21/08/2017		
Act Notarial nr. 1528 - declaratie, din 18/08/2017 emis de NP Andronache Laura;		
C3	Se radiaza dreptul de uzufruct viager inbscris in favoarea Pruna Ilie si Pruna Maria in baza incheierii nr. 4363/24.02.2014	A1

Anexa Nr. 1 La Partea I

Teren

Nr cadastral	Suprafața (mp)*	Observații / Referințe
51224	100	

* Suprafața este determinată în planul de proiecție Stereo 70.

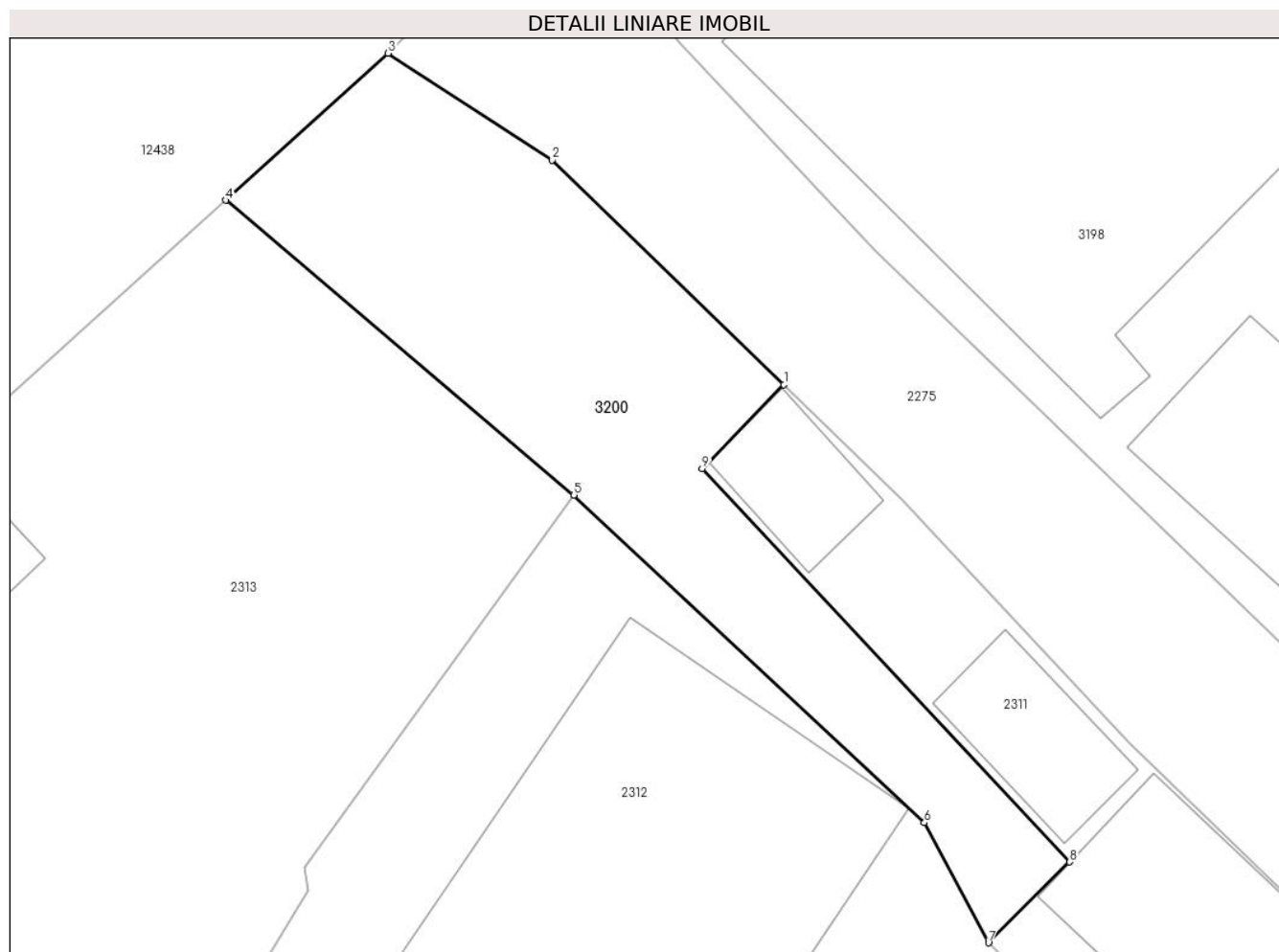

Date referitoare la teren

Crt	Categorie folosință	Intravilan	Suprafața (mp)	Tarla	Parcelă	Nr. topo	Observații / Referințe
1	drum	DA	100	-	-	-	

Lungime Segmente

1) Valorile lungimilor segmentelor sunt obținute din proiecție în plan.

Punct început	X / Y	Punct sfârșit	X / Y	Lungime segment (** (m)
1	581.209,825 636.421,614	2	581.204,227 636.427,032	7.791
2	581.204,227 636.427,032	3	581.200,271 636.429,611	4.722
3	581.200,271 636.429,611	4	581.196,344 636.426,065	5.291
4	581.196,344 636.426,065	5	581.204,754 636.418,951	11.015
5	581.204,754 636.418,951	6	581.213,216 636.411,042	11.583

Punct început	X / Y	Punct sfârșit	X / Y	Lungime segment (** (m)
6	581.213,216 636.411,042	7	581.214,764 636.408,147	3.283
7	581.214,764 636.408,147	8	581.216,726 636.410,095	2.765
8	581.216,726 636.410,095	9	581.207,853 636.419,587	12.993
9	581.207,853 636.419,587	1	581.209,825 636.421,614	2.828

** Lungimile segmentelor sunt determinate în planul de proiecție Stereo 70 și sunt rotunjite la 1 milimetru.

*** Distanța dintre puncte este formată din segmente cumulate ce sunt mai mici decât valoarea 1 milimetru.

**DATE DESPRE IMOBILUL NR. 9550**

Oficiul de Cadastru și Publicitate Imobiliară NEAMT
Biroul de Cadastru și Publicitate Imobiliară Targu-Neamt

A. Partea I. Descrierea imobilului

TEREN Intravilan

Adresa: Loc. Dolhesti, Str David Creangă, Jud. Neamt

Nr. Crt	Nr cadastral Nr. topografic	Suprafața* (mp)	Observații / Referințe
A1		554	Sector cadastral:210 Teren imprejmuit;

Construcții

Crt	Nr cadastral Nr. topografic	Adresa	Observații / Referințe
A1.1		Loc. Dolhesti, Str David Creangă, Jud. Neamt	Nr. niveluri:1; S. construita la sol:84 mp;

B. Partea II. Proprietari și acte

Inscrieri privitoare la dreptul de proprietate și alte drepturi reale		Referințe
/		
Act Administrativ nr. 9548, din 08/06/2023 emis de PRIMARIA COMUNEI PIPIRIG;		
B1	Inscrierea posesiei, drept de PROPRIETATE, dobandit prin Lege, cota actuala 1/1, cota initiala 1/1 1) AVARVAREI MARIA	A1
Act Administrativ nr. 17408, din 01/11/2023 emis de PRIMARIA COMUNEI PIPIRIG;		
B2	Intabulare, drept de PROPRIETATE, dobandit prin Lege, cota actuala 1/1, cota initiala 1/1 1) AVARVAREI MARIA	A1.1

C. Partea III. SARCINI .

Inscrieri privind dezmembramintele dreptului de proprietate, drepturi reale de garanție și sarcini	Referințe
NU SUNT	

Anexa Nr. 1 La Partea I

Teren

Nr cadastral	Suprafața (mp)*	Observații / Referințe
	554	

* Suprafața este determinată în planul de proiecție Stereo 70.

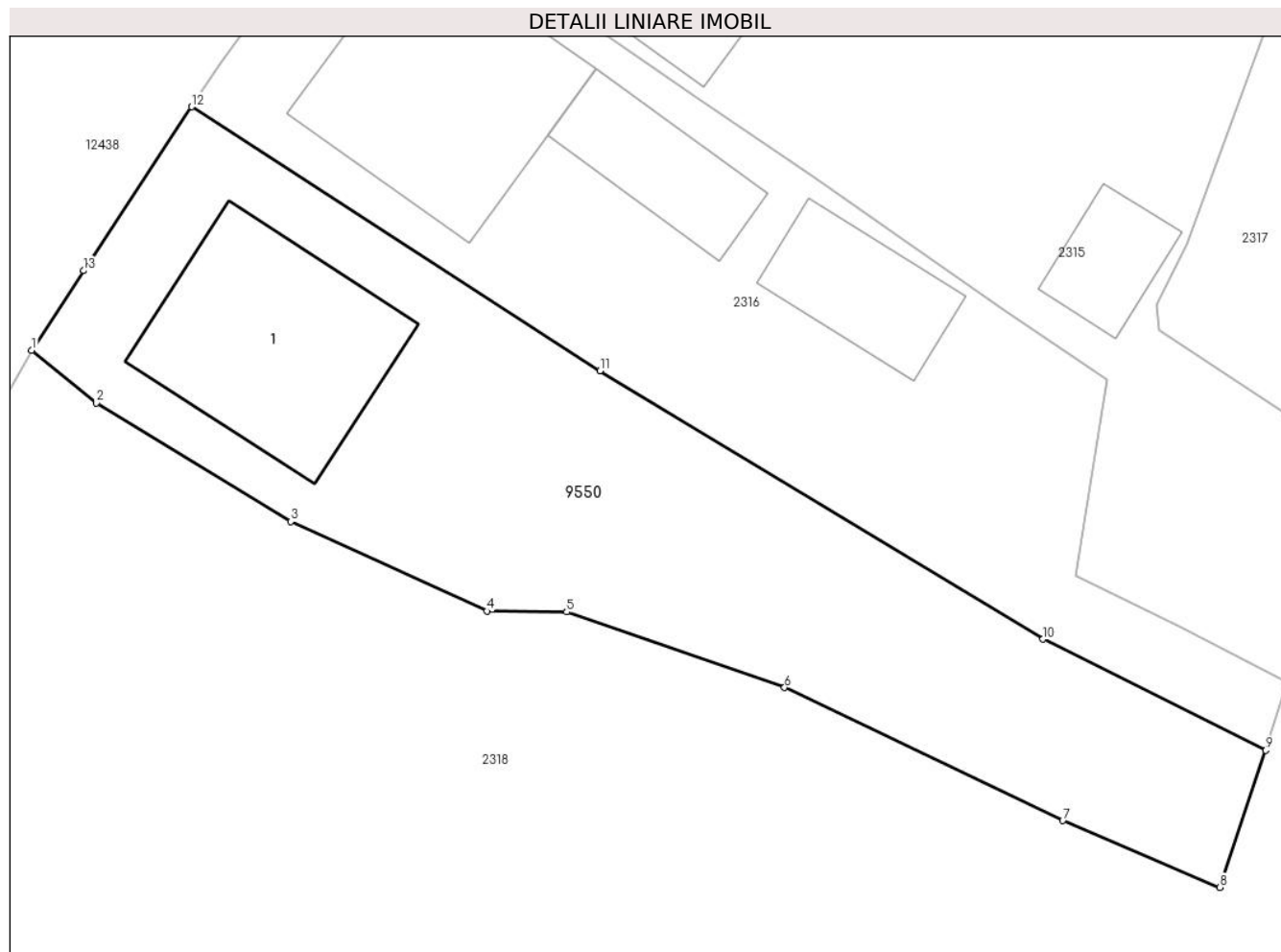

Date referitoare la teren

Crt	Categorie folosință	Intravilan	Suprafața (mp)	Tarla	Parcelă	Nr. topo	Observații / Referințe
1	curți constructii	DA	249	-	-	-	
2	arabil	DA	304	-	-	-	

Date referitoare la construcții

Crt	Număr	Destinație construcție	Supraf. (mp)	Situație juridică	Observații / Referințe
A1.1		construcții de locuințe	84	Cu acte	Nr. niveluri:1; S. construita la sol:84 mp;

Lungime Segmente

1) Valorile lungimilor segmentelor sunt obținute din proiecție în plan.

Punct început	X / Y	Punct sfârșit	X / Y	Lungime segment (** (m)
1	581.107,462 636.328,263	2	581.110,319 636.325,947	3.678
2	581.110,319 636.325,947	3	581.118,893 636.320,718	10.043
3	581.118,893 636.320,718	4	581.127,549 636.316,77	9.514

Punct început	X / Y	Punct sfârşit	X / Y	Lungime segment (** (m)
4	581.127,549 636.316,77	5	581.131,072 636.316,732	3.523
5	581.131,072 636.316,732	6	581.140,686 636.313,4	10.175
6	581.140,686 636.313,4	7	581.152,959 636.307,533	13.603
7	581.152,959 636.307,533	8	581.159,886 636.304,597	7.524
8	581.159,886 636.304,597	9	581.161,921 636.310,638	6.375
9	581.161,921 636.310,638	10	581.152,095 636.315,537	10.98
10	581.152,095 636.315,537	11	581.132,536 636.327,36	22.855
11	581.132,536 636.327,36	12	581.114,518 636.338,997	21.449
12	581.114,518 636.338,997	13	581.109,755 636.331,778	8.649
13	581.109,755 636.331,778	1	581.107,462 636.328,263	4.197

** Lungimile segmentelor sunt determinate în planul de proiecție Stereo 70 și sunt rotunjite la 1 milimetru.

*** Distanța dintre puncte este formată din segmente cumulate ce sunt mai mici decât valoarea 1 milimetru.

**DATE DESPRE IMOBILUL NR. 9700**

Oficiul de Cadastru și Publicitate Imobiliară NEAMT
Biroul de Cadastru și Publicitate Imobiliară Targu-Neamt

A. Partea I. Descrierea imobilului

TEREN Intravilan

Adresa: Loc. Dolhesti, Str David Creangă, Jud. Neamt

Nr. Crt	Nr cadastral Nr. topografic	Suprafața* (mp)	Observații / Referințe
A1		704	Sector cadastral:210 Teren imprejmuit;

Construcții

Crt	Nr cadastral Nr. topografic	Adresa	Observații / Referințe
A1.1		Loc. Dolhesti, Str David Creangă, Jud. Neamt	Nr. niveluri:3; S. construita la sol:97 mp;
A1.2		Loc. Dolhesti, Str David Creangă, Jud. Neamt	Nr. niveluri:1; S. construita la sol:108 mp;

B. Partea II. Proprietari și acte

Inscrieri privitoare la dreptul de proprietate și alte drepturi reale		Referințe
/		
Act Administrativ nr. 11699, din 20/07/2023 emis de PRIMARIA COMUNEI PIPIRIG;		
B1	Inscrierea posesiei, drept de PROPRIETATE, dobandit prin Lege, cota actuala 1/1, cota initiala 1/1 1) EVA-CREANGĂ MIRELA	A1
Act Administrativ nr. 17408, din 01/11/2023 emis de PRIMARIA COMUNEI PIPIRIG;		
B2	Intabulare, drept de PROPRIETATE, dobandit prin Lege, cota actuala 1/1, cota initiala 1/1 1) EVA-CREANGĂ MIRELA	A1.1, A1.2

C. Partea III. SARCINI .

Inscrieri privind dezmembramintele dreptului de proprietate, drepturi reale de garanție și sarcini	Referințe
NU SUNT	

Anexa Nr. 1 La Partea I

Teren

Nr cadastral	Suprafața (mp)*	Observații / Referințe
	704	

* Suprafața este determinată în planul de proiecție Stereo 70.

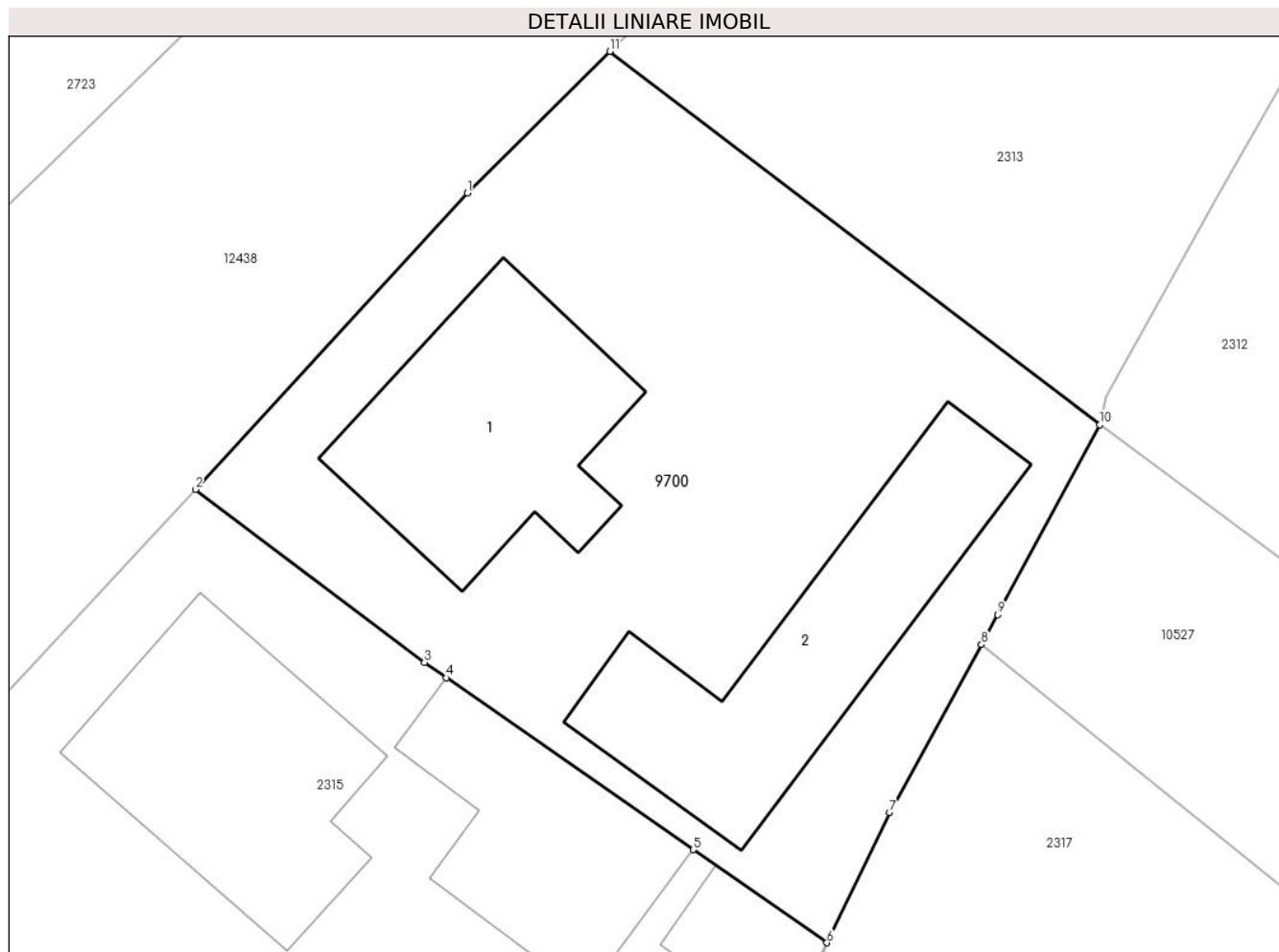

Date referitoare la teren

Crt	Categorie folosință	Intra vilan	Suprafața (mp)	Tarla	Parcelă	Nr. topo	Observații / Referințe
1	curți constructii	DA	704	-	-	-	

Date referitoare la construcții

Crt	Număr	Destinație construcție	Supraf. (mp)	Situație juridică	Observații / Referințe
A1.1		construcții de locuințe	97	Cu acte	Nr. niveluri:3; S. construita la sol:97 mp;
A1.2		construcții anexa	108	Cu acte	Nr. niveluri:1; S. construita la sol:108 mp;

Lungime Segmente

1) Valorile lungimilor segmentelor sunt obținute din proiecție în plan.

Punct început	X / Y	Punct sfârșit	X / Y	Lungime segment (** (m)
1	581.149,647 636.380,272	2	581.138,409 636.368,037	16.613
2	581.138,409 636.368,037	3	581.147,871 636.360,899	11.852
3	581.147,871 636.360,899	4	581.148,78 636.360,266	1.108

Punct început	X / Y	Punct sfârșit	X / Y	Lungime segment (** (m)
4	581.148,78 636.360,266	5	581.158,971 636.353,173	12.416
5	581.158,971 636.353,173	6	581.164,49 636.349,332	6.724
6	581.164,49 636.349,332	7	581.167,073 636.354,699	5.956
7	581.167,073 636.354,699	8	581.170,878 636.361,634	7.91
8	581.170,878 636.361,634	9	581.171,557 636.362,872	1.412
9	581.171,557 636.362,872	10	581.175,773 636.370,707	8.897
10	581.175,773 636.370,707	11	581.155,535 636.386,106	25.43
11	581.155,535 636.386,106	1	581.149,647 636.380,272	8.289

** Lungimile segmentelor sunt determinate în planul de proiecție Stereo 70 și sunt rotunjite la 1 milimetru.

*** Distanța dintre puncte este formată din segmente cumulate ce sunt mai mici decât valoarea 1 milimetru.

**DATE DESPRE IMOBILUL NR. 10523**

Oficiul de Cadastru și Publicitate Imobiliară NEAMT
Biroul de Cadastru și Publicitate Imobiliară Targu-Neamt

A. Partea I. Descrierea imobilului

TEREN Intravilan

Adresa: Loc. Dolhesti, Jud. Neamt

Nr. Crt	Nr cadastral Nr. topografic	Suprafața* (mp)	Observații / Referințe
A1	53824	100	Sector cadastral:210 Teren neimpregmuit;

B. Partea II. Proprietari și acte

Inscrieri privitoare la dreptul de proprietate și alte drepturi reale		Referințe
5850 / 15/03/2021		
Act Notarial nr. Contract vânzare aut. nr. 341, din 12/03/2021 emis de BIN Andronache Laura;		
B1	Intabulare, drept de PROPRIETATE. cu titlu de drept de cumpărare, dobândit prin Conventie, cota actuala 1/1, cota initiala 1/1 1) DIACONU DAN 2) DIACONU MARIA , - Bun Comun	A1
7623 / 01/04/2021		
Act Notarial nr. Declarație aut nr. 426, din 31/03/2021 emis de NP Andronache Laura;		
B2	Se notează patrimoniul de afecțaiune asupra imobilului de sub A1 1) ÎNTRERINDEREA FAMILIALĂ DIACONU D. DAN , CIF:27491600	A1

C. Partea III. SARCINI .

Inscrieri privind dezmembramintele dreptului de proprietate, drepturi reale de garanție și sarcini	Referințe
NU SUNT	

Anexa Nr. 1 La Partea I

Teren

Nr cadastral	Suprafața (mp)*	Observații / Referințe
53824	100	

* Suprafața este determinată în planul de proiecție Stereo 70.

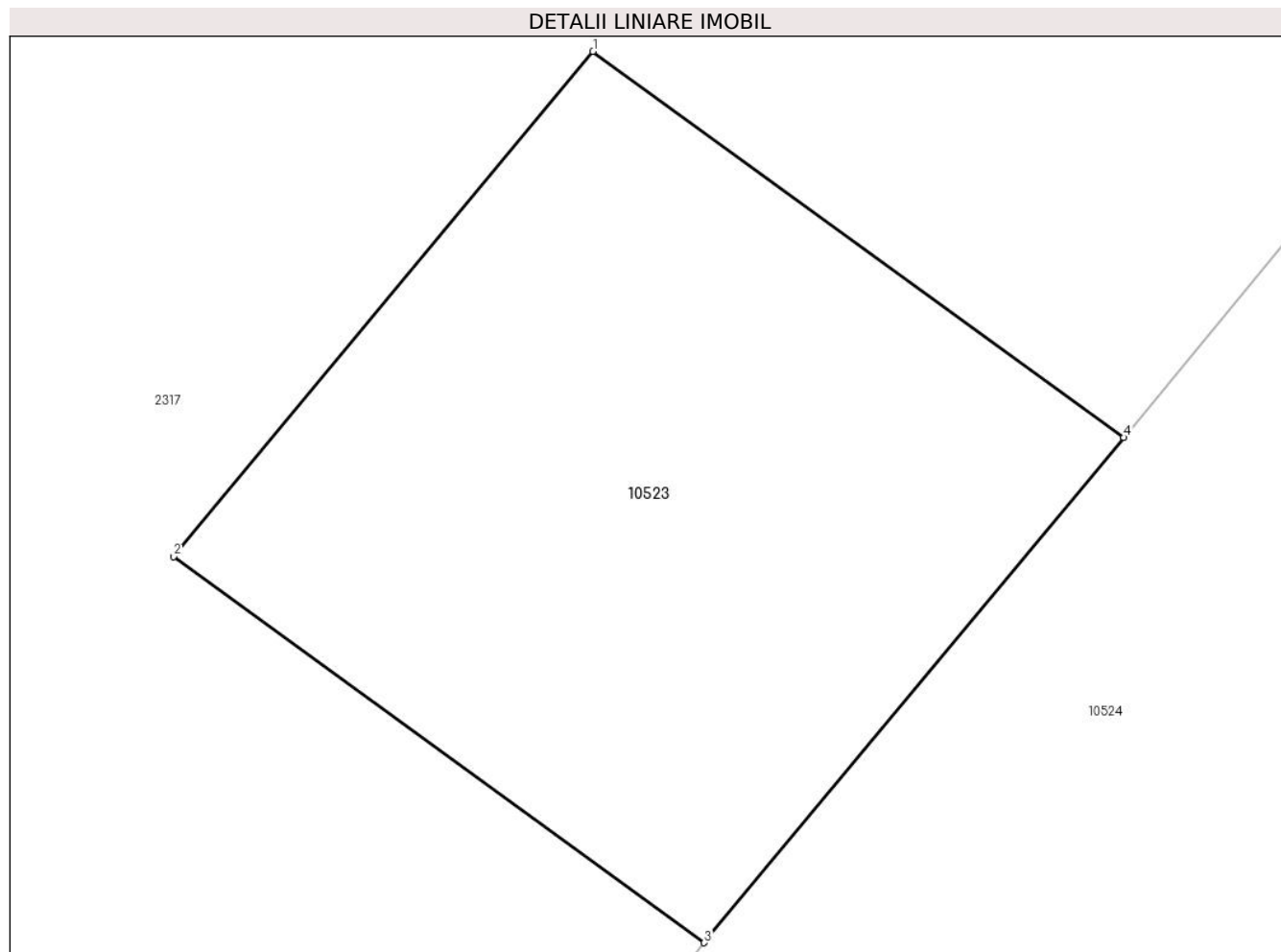

Date referitoare la teren

Crt	Categorie folosință	Intravilan	Suprafața (mp)	Tarla	Parcelă	Nr. topo	Observații / Referințe
1	faneata	DA	100	-	-	-	

Lungime Segmente

1) Valorile lungimilor segmentelor sunt obținute din proiecție în plan.

Punct început	X / Y	Punct sfârșit	X / Y	Lungime segment (** (m)
1	581.217,732 636.312,449	2	581.211,34 636.304,759	10.0
2	581.211,34 636.304,759	3	581.219,427 636.298,878	9.999
3	581.219,427 636.298,878	4	581.225,822 636.306,571	10.004
4	581.225,822 636.306,571	1	581.217,732 636.312,449	10.0

** Lungimile segmentelor sunt determinate în planul de proiecție Stereo 70 și sunt rotunjite la 1 milimetru.

***** Distanţa dintre puncte este formată din segmente cumulate ce sunt mai mici decât valoarea 1 milimetru.**

**DATE DESPRE IMOBILUL NR. 10524**

Oficiul de Cadastru și Publicitate Imobiliară NEAMT
Biroul de Cadastru și Publicitate Imobiliară Targu-Neamt

A. Partea I. Descrierea imobilului

TEREN Intravilan

Adresa: Loc. Dolhesti, Splaiul Liliacului, Jud. Neamt

Nr. Crt	Nr cadastral Nr. topografic	Suprafața* (mp)	Observații / Referințe
A1		792	Sector cadastral:210 Teren neimpregmuit;

Construcții

Crt	Nr cadastral Nr. topografic	Adresa	Observații / Referințe
A1.1		Loc. Dolhesti, Splaiul Liliacului, Jud. Neamt	Nr. niveluri:1; S. construita la sol:147 mp;
A1.2		Loc. Dolhesti, Splaiul Liliacului, Jud. Neamt	Nr. niveluri:1; S. construita la sol:11 mp;

B. Partea II. Proprietari și acte

Inscrieri privitoare la dreptul de proprietate și alte drepturi reale		Referințe
/		
Act Normativ nr. 7, din 13/03/1996 emis de GUVERNUL ROMÂNIEI;		
B1	Inscrierea provizorie, drept de PROPRIETATE, dobandit prin Lege, cota actuala 1/1, cota initiala 1/1 1) COMUNA PIPIRIG, CIF:9999999999999, PROPRIETAR NEIDENTIFICAT	A1, A1.1, A1.2

C. Partea III. SARCINI .

Inscrieri privind dezmembramintele dreptului de proprietate, drepturi reale de garanție și sarcini	Referințe
NU SUNT	

Anexa Nr. 1 La Partea I

Teren

Nr cadastral	Suprafața (mp)*	Observații / Referințe
	792	

* Suprafața este determinată în planul de proiecție Stereo 70.



Date referitoare la teren

Crt	Categorie folosință	Intravilan	Suprafața (mp)	Tarla	Parcelă	Nr. topo	Observații / Referințe
1	curți construcții	DA	792	-	-	-	

Date referitoare la construcții

Crt	Număr	Destinație construcție	Supraf. (mp)	Situație juridică	Observații / Referințe
A1.1		construcții de locuințe	147	Cu acte	Nr. niveluri:1; S. construită la sol:147 mp;
A1.2		construcții anexa	11	Cu acte	Nr. niveluri:1; S. construită la sol:11 mp;

Lungime Segmente

1) Valorile lungimilor segmentelor sunt obținute din proiecție în plan.

Punct început	X / Y	Punct sfârșit	X / Y	Lungime segment (** (m)
1	581.239,927 636.301,434	2	581.241,962 636.304,091	3.347
2	581.241,962 636.304,091	3	581.231,139 636.313,017	14.029
3	581.231,139 636.313,017	4	581.231,129 636.313,026	0.013

Punct început	X / Y	Punct sfârșit	X / Y	Lungime segment (** (m)
4	581.231,129 636.313,026	5	581.225,822 636.306,571	8.357
5	581.225,822 636.306,571	6	581.219,427 636.298,878	10.004
6	581.219,427 636.298,878	7	581.212,77 636.289,716	11.325
7	581.212,77 636.289,716	8	581.224,193 636.281,416	14.12
8	581.224,193 636.281,416	9	581.235,812 636.273,017	14.337
9	581.235,812 636.273,017	10	581.245,874 636.273,395	10.069
10	581.245,874 636.273,395	11	581.251,872 636.273,431	5.998
11	581.251,872 636.273,431	12	581.258,029 636.274,311	6.22
12	581.258,029 636.274,311	13	581.259,877 636.275,195	2.049
13	581.259,877 636.275,195	14	581.248,047 636.283,301	14.341
14	581.248,047 636.283,301	15	581.238,284 636.290,581	12.178
15	581.238,284 636.290,581	16	581.234,022 636.293,609	5.228
16	581.234,022 636.293,609	17	581.234,984 636.294,998	1.69
17	581.234,984 636.294,998	1	581.239,927 636.301,434	8.115

** Lungimile segmentelor sunt determinate în planul de proiecție Stereo 70 și sunt rotunjite la 1 milimetru.

*** Distanța dintre puncte este formată din segmente cumulate ce sunt mai mici decât valoarea 1 milimetru.

**DATE DESPRE IMOBILUL NR. 10525**

Oficiul de Cadastru și Publicitate Imobiliară NEAMT
Biroul de Cadastru și Publicitate Imobiliară Targu-Neamt

A. Partea I. Descrierea imobilului

TEREN Intravilan

Adresa: Loc. Dolhesti, Splaiul Liliacului, Jud. Neamt

Nr. Crt	Nr cadastral Nr. topografic	Suprafața* (mp)	Observații / Referințe
A1		386	Sector cadastral:210 Teren neimpregmuit;

Construcții

Crt	Nr cadastral Nr. topografic	Adresa	Observații / Referințe
A1.1		Loc. Dolhesti, Splaiul Liliacului, Jud. Neamt	Nr. niveluri:1; S. construita la sol:98 mp;

B. Partea II. Proprietari și acte

Inscrieri privitoare la dreptul de proprietate și alte drepturi reale		Referințe
/		
Act Administrativ nr. 14916, din 28/09/2023 emis de PRIMARIA COMUNEI PIPIRIG;		
B1	Inscrierea posesiei, drept de PROPRIETATE, dobandit prin Lege, cota actuala 1/1, cota initiala 1/1 1) DIACONU DAN	A1
Act Administrativ nr. 17408, din 01/11/2023 emis de PRIMARIA COMUNEI PIPIRIG;		
B2	Intabulare, drept de PROPRIETATE, dobandit prin Lege, cota actuala 1/1, cota initiala 1/1 1) DIACONU DAN	A1.1

C. Partea III. SARCINI .

Inscrieri privind dezmembramintele dreptului de proprietate, drepturi reale de garanție și sarcini	Referințe
NU SUNT	

Anexa Nr. 1 La Partea I

Teren

Nr cadastral	Suprafața (mp)*	Observații / Referințe
	386	

* Suprafața este determinată în planul de proiecție Stereo 70.

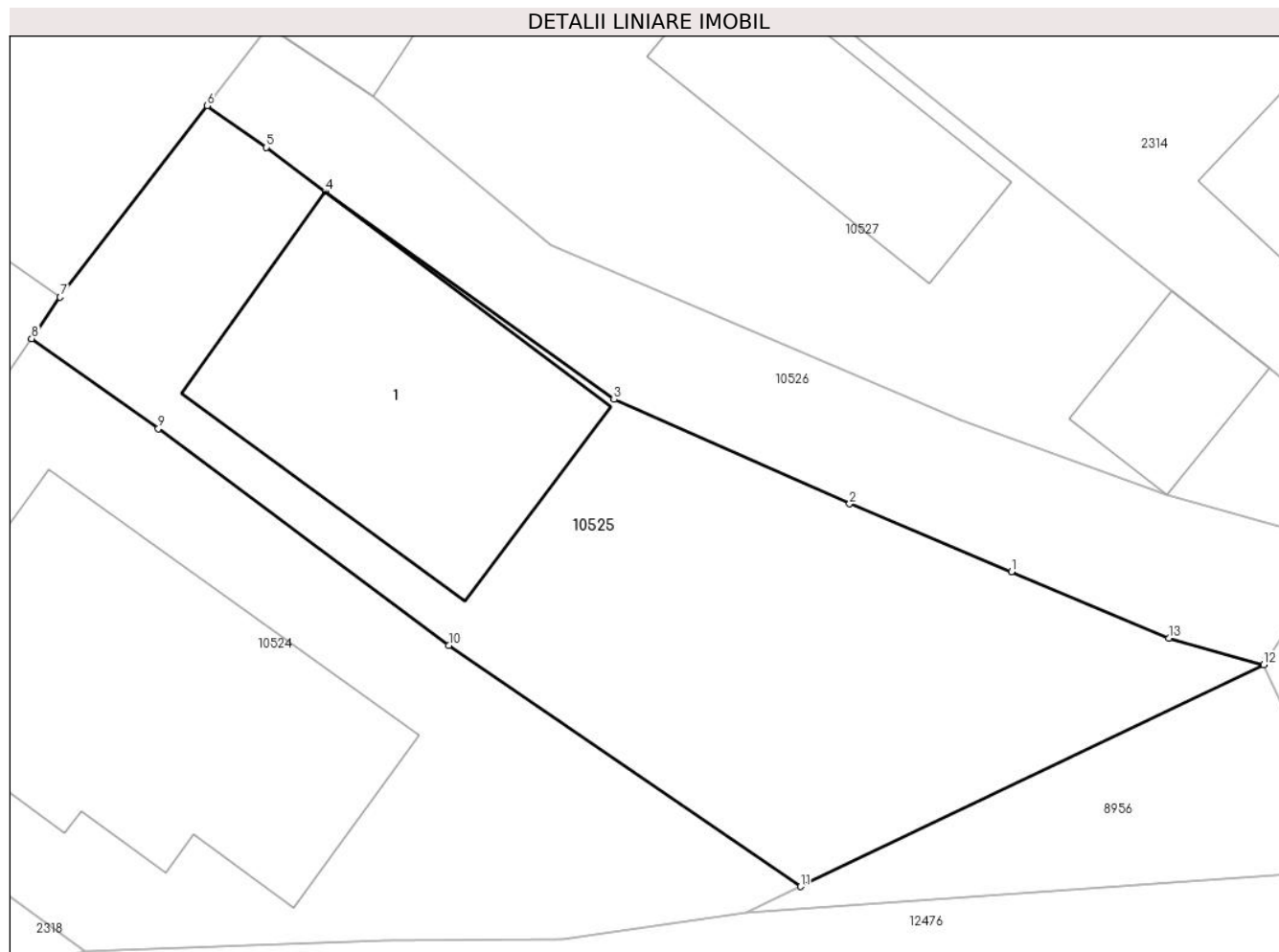

Date referitoare la teren

Crt	Categorie folosință	Intra vilan	Suprafața (mp)	Tarla	Parcelă	Nr. topo	Observații / Referințe
1	curți constructii	DA	386	-	-	-	

Date referitoare la construcții

Crt	Număr	Destinație construcție	Supraf. (mp)	Situație juridică	Observații / Referințe
A1.1		construcții de locuințe	98	Cu acte	Nr. niveluri:1; S. construita la sol:98 mp;

Lungime Segmente

1) Valorile lungimilor segmentelor sunt obținute din proiecție în plan.

Punct început	X / Y	Punct sfârșit	X / Y	Lungime segment (** (m)
1	581.266,967 636.285,771	2	581.261,524 636.288,053	5.902
2	581.261,524 636.288,053	3	581.253,603 636.291,563	8.664
3	581.253,603 636.291,563	4	581.243,892 636.298,55	11.963
4	581.243,892 636.298,55	5	581.241,92 636.300,031	2.466

Punct început	X / Y	Punct sfârșit	X / Y	Lungime segment (** (m)
5	581.241,92 636.300,031	6	581.239,927 636.301,434	2.437
6	581.239,927 636.301,434	7	581.234,984 636.294,998	8.115
7	581.234,984 636.294,998	8	581.234,022 636.293,609	1.69
8	581.234,022 636.293,609	9	581.238,284 636.290,581	5.228
9	581.238,284 636.290,581	10	581.248,047 636.283,301	12.178
10	581.248,047 636.283,301	11	581.259,877 636.275,195	14.341
11	581.259,877 636.275,195	12	581.275,453 636.282,643	17.265
12	581.275,453 636.282,643	13	581.272,26 636.283,537	3.316
13	581.272,26 636.283,537	1	581.266,967 636.285,771	5.745

** Lungimile segmentelor sunt determinate în planul de proiecție Stereo 70 și sunt rotunjite la 1 milimetru.

*** Distanța dintre puncte este formată din segmente cumulate ce sunt mai mici decât valoarea 1 milimetru.

**DATE DESPRE IMOBILUL NR. 10526**

Oficiul de Cadastru și Publicitate Imobiliară NEAMT
Biroul de Cadastru și Publicitate Imobiliară Targu-Neamt

A. Partea I. Descrierea imobilului

TEREN Intravilan

Adresa: Loc. Dolhesti, Splaiul Liliacului, Jud. Neamt

Nr. Crt	Nr cadastral Nr. topografic	Suprafața* (mp)	Observații / Referințe
A1		156	Sector cadastral:210 Teren neimpregmuit;

B. Partea II. Proprietari și acte

Inscrieri privitoare la dreptul de proprietate și alte drepturi reale		Referințe
/		
Act Normativ nr. 7, din 13/03/1996 emis de GUVERNUL ROMÂNIEI;		
B1	Inscrierea provizorie, drept de PROPRIETATE, dobandit prin Lege, cota actuala 1/1, cota initiala 1/1 1) COMUNA PIPIRIG, CIF:99999999999999, PROPRIETAR NEIDENTIFICAT	A1

C. Partea III. SARCINI .

Inscrieri privind dezmembramintele dreptului de proprietate, drepturi reale de garanție și sarcini	Referințe
NU SUNT	

Anexa Nr. 1 La Partea I

Teren

Nr cadastral	Suprafața (mp)*	Observații / Referințe
	156	

* Suprafața este determinată în planul de proiecție Stereo 70.

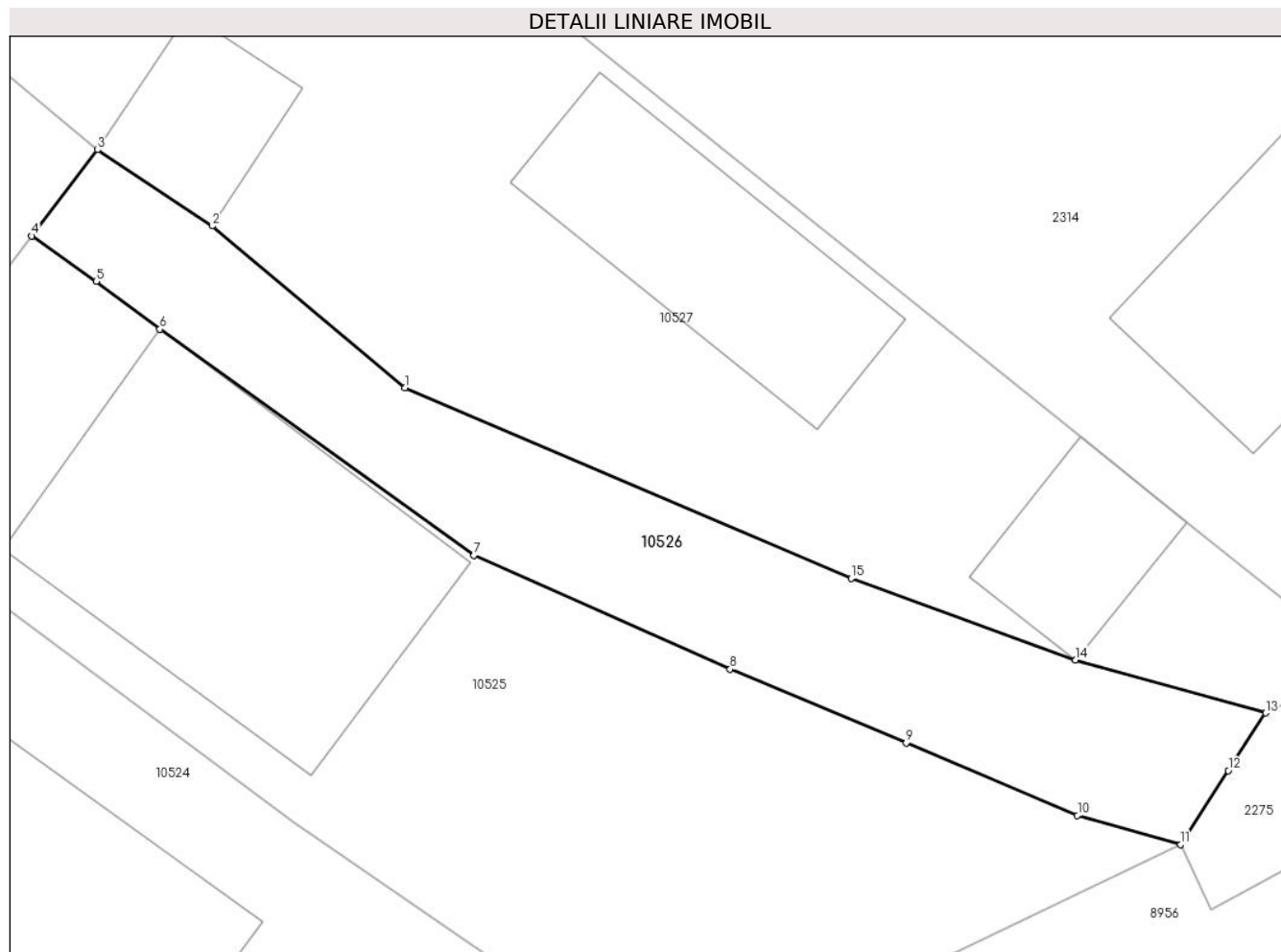

Date referitoare la teren

Crt	Categorie folosință	Intravilan	Suprafața (mp)	Tarla	Parcelă	Nr. topo	Observații / Referințe
1	drum	DA	156	-	-	-	

Lungime Segmente

1) Valorile lungimilor segmentelor sunt obținute din proiecție în plan.

Punct început	X / Y	Punct sfârșit	X / Y	Lungime segment (** (m)
1	581.251,466 636.296,738	2	581.245,513 636.301,741	7.776
2	581.245,513 636.301,741	3	581.241,962 636.304,091	4.258
3	581.241,962 636.304,091	4	581.239,927 636.301,434	3.347
4	581.239,927 636.301,434	5	581.241,92 636.300,031	2.437
5	581.241,92 636.300,031	6	581.243,892 636.298,55	2.466

Punct început	X / Y	Punct sfârșit	X / Y	Lungime segment (** (m)
6	581.243,892 636.298,55	7	581.253,603 636.291,563	11.963
7	581.253,603 636.291,563	8	581.261,524 636.288,053	8.664
8	581.261,524 636.288,053	9	581.266,967 636.285,771	5.902
9	581.266,967 636.285,771	10	581.272,26 636.283,537	5.745
10	581.272,26 636.283,537	11	581.275,453 636.282,643	3.316
11	581.275,453 636.282,643	12	581.276,927 636.284,918	2.711
12	581.276,927 636.284,918	13	581.278,082 636.286,701	2.124
13	581.278,082 636.286,701	14	581.272,208 636.288,339	6.098
14	581.272,208 636.288,339	15	581.265,261 636.290,853	7.388
15	581.265,261 636.290,853	1	581.251,466 636.296,738	14.998

** Lungimile segmentelor sunt determinate în planul de proiecție Stereo 70 și sunt rotunjite la 1 milimetru.

*** Distanța dintre puncte este formată din segmente cumulate ce sunt mai mici decât valoarea 1 milimetru.

**DATE DESPRE IMOBILUL NR. 10527**

Oficiul de Cadastru și Publicitate Imobiliară NEAMT
Biroul de Cadastru și Publicitate Imobiliară Targu-Neamt

A. Partea I. Descrierea imobilului

TEREN Intravilan

Adresa: Loc. Dolhesti, Splaiul Liliacului, Jud. Neamt

Nr. Crt	Nr cadastral Nr. topografic	Suprafața* (mp)	Observații / Referințe
A1		1.400	Sector cadastral:210 Teren neimpregmuit;

Construcții

Crt	Nr cadastral Nr. topografic	Adresa	Observații / Referințe
A1.1		Loc. Dolhesti, Splaiul Liliacului, Jud. Neamt	Nr. niveluri:1; S. construita la sol:22 mp;
A1.2		Loc. Dolhesti, Splaiul Liliacului, Jud. Neamt	Nr. niveluri:1; S. construita la sol:53 mp;
A1.3		Loc. Dolhesti, Splaiul Liliacului, Jud. Neamt	Nr. niveluri:1; S. construita la sol:23 mp;

B. Partea II. Proprietari și acte

Inscrieri privitoare la dreptul de proprietate și alte drepturi reale		Referințe
/		
Act Administrativ nr. 14917, din 28/09/2023 emis de PRIMARIA COMUNEI PIPIRIG;		
B1	Inscrierea posesiei, drept de PROPRIETATE, dobandit prin Lege, cota actuala 1/1, cota initiala 1/1 1) DIACONU DAN	A1
Act Administrativ nr. 17408, din 01/11/2023 emis de PRIMARIA COMUNEI PIPIRIG;		
B2	Intabulare, drept de PROPRIETATE, dobandit prin Lege, cota actuala 1/1, cota initiala 1/1 1) DIACONU DAN	A1.1, A1.2, A1.3

C. Partea III. SARCINI .

Inscrieri privind dezmembramintele dreptului de proprietate, drepturi reale de garanție și sarcini	Referințe
NU SUNT	

Anexa Nr. 1 La Partea I

Teren

Nr cadastral	Suprafața (mp)*	Observații / Referințe
	1.400	

* Suprafața este determinată în planul de proiecție Stereo 70.

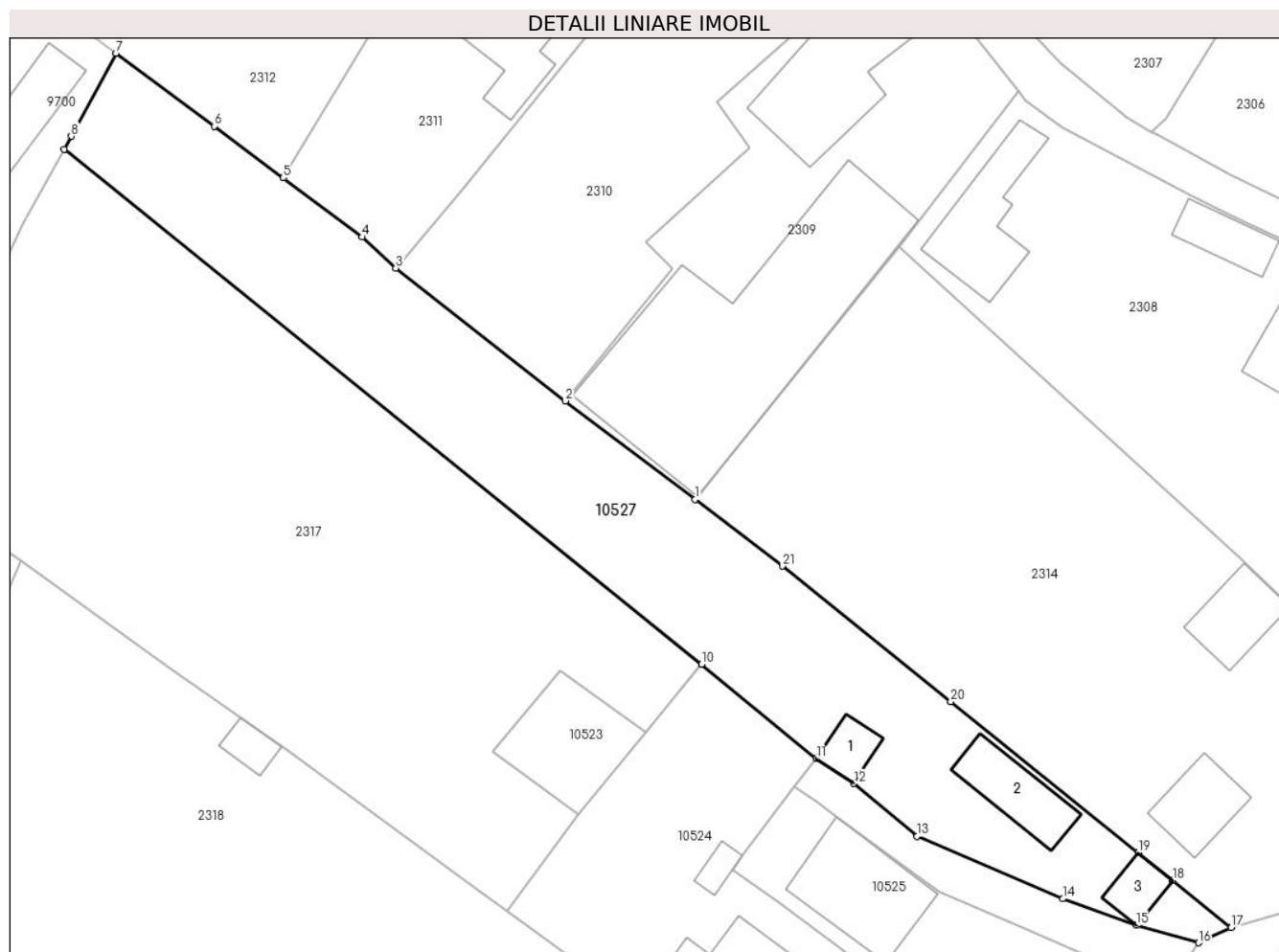

Date referitoare la teren

Crt	Categorie folosință	Intravilan	Suprafața (mp)	Tarla	Parcelă	Nr. topo	Observații / Referințe
1	curți construcții	DA	493	-	-	-	
2	faneata	DA	907	-	-	-	

Date referitoare la construcții

Crt	Număr	Destinație construcție	Supraf. (mp)	Situație juridică	Observații / Referințe
A1.1		construcții anexa	22	Cu acte	Nr. niveluri:1; S. construita la sol:22 mp;
A1.2		construcții de locuințe	53	Cu acte	Nr. niveluri:1; S. construita la sol:53 mp;
A1.3		construcții anexa	23	Cu acte	Nr. niveluri:1; S. construita la sol:23 mp;

Lungime Segmente

1) Valorile lungimilor segmentelor sunt obținute din proiecție în plan.

Punct început	X / Y	Punct sfârșit	X / Y	Lungime segment (** (m)	Punct început	X / Y	Punct sfârșit	X / Y	Lungime segment (** (m)
1	581.230,495 636.328,555	2	581.218,248 636.337,876	15.391	2	581.218,248 636.337,876	3	581.202,221 636.350,417	20.35

Punct început	X / Y	Punct sfârșit	X / Y	Lungime segment (** (m)
3	581.202,221 636.350,417	4	581.199,045 636.353,35	4.323
5	581.191,586 636.358,934	6	581.185,069 636.363,814	8.142
7	581.175,773 636.370,707	8	581.171,557 636.362,872	8.897
9	581.170,878 636.361,634	10	581.231,139 636.313,017	77.427
11	581.241,962 636.304,091	12	581.245,513 636.301,741	4.258
13	581.251,466 636.296,738	14	581.265,261 636.290,853	14.998
15	581.272,208 636.288,339	16	581.278,082 636.286,701	6.098
17	581.281,186 636.288,128	18	581.275,635 636.292,596	7.126
19	581.272,371 636.295,224	20	581.254,669 636.309,475	22.726
21	581.238,763 636.322,262	1	581.230,495 636.328,555	10.39

Punct început	X / Y	Punct sfârșit	X / Y	Lungime segment (** (m)
4	581.199,045 636.353,35	5	581.191,586 636.358,934	9.318
6	581.185,069 636.363,814	7	581.175,773 636.370,707	11.573
8	581.171,557 636.362,872	9	581.170,878 636.361,634	1.412
10	581.231,139 636.313,017	11	581.241,962 636.304,091	14.029
12	581.245,513 636.301,741	13	581.251,466 636.296,738	7.776
14	581.265,261 636.290,853	15	581.272,208 636.288,339	7.388
16	581.278,082 636.286,701	17	581.281,186 636.288,128	3.416
18	581.275,635 636.292,596	19	581.272,371 636.295,224	4.19
20	581.254,669 636.309,475	21	581.238,763 636.322,262	20.409

** Lungimile segmentelor sunt determinate în planul de proiecție Stereo 70 și sunt rotunjite la 1 milimetru.

*** Distanța dintre puncte este formată din segmente cumulate ce sunt mai mici decât valoarea 1 milimetru.

